LAISVAS LAIKAS

Nr. 15 (995) 2017 m. balandžio 14-20 d.

RESPUBLIKA

VIKTORIJA ŠAULYTĖ - *nepataisoma optimistė*

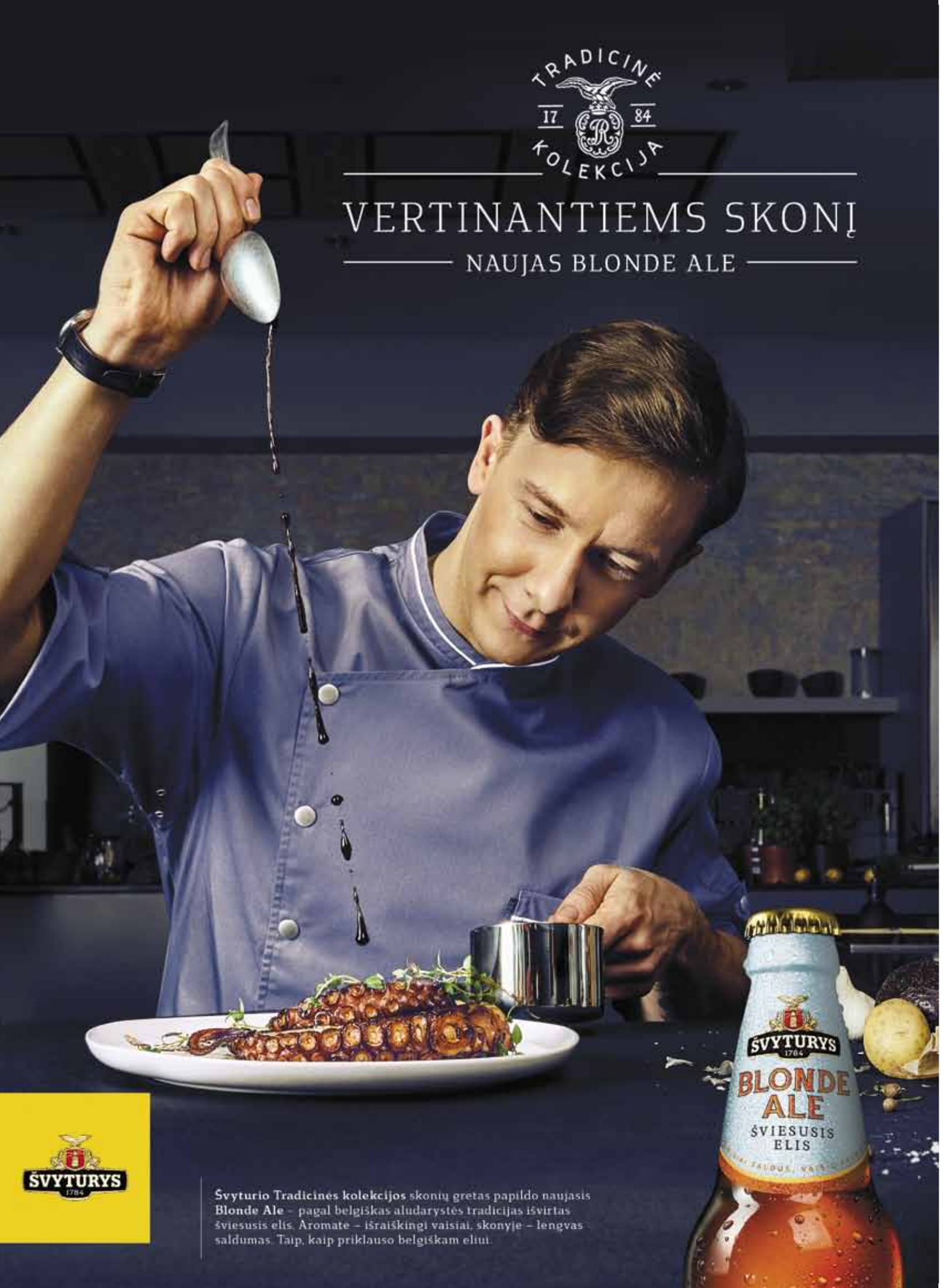

Kasdienių užkandžių asociacijos

■ Kokius „desertus akims“ išskirtinį dizainą mėgstančioms moterims pasiūlė kūrėja Deimantė Litvinaitė? 12 p.

(Ne)atrastas Karolinos Toleikytės talentas

■ Kokį naują savo talentą atskleidė viena garsiausių šalies manekenių Karolina Toleikytė? 13 p.

Televizijos pliusai ir minusai

■ Ką pamatęs ekrane išjungia televizorių žinomiausias Lietuvos desertų meistras Ali Gadžijevas? 40 p.

ŠIAME NUMERYJE

4-10 **INTERVIU**
Viktorija Šaulytė

14-19 **STILIUS**
Drugelių karalienės Agnės Kuzmickaitės kolekcija

21-23 **ŽVAIGŽDĖS**
Melanija Tramp (Melania Trump), karalienė Leticija (Letizia), Zoja Saldana (Zoe Saldana)

24-26 **GROŽIO PALETĖ**
„Bomond“ atskleidė kito sezono tendencijas; Kūno priežiūros priemonės pavasarį

29 **NAMAMS**
Medžio masyvo baldai išgyvena renesansą

30-31 **KALEIDOSKOPAS**
Rekordinis „kraujo lašas“

32-33 **GERIAUSIEJI**
Geriausias pasaulio restoranas - Niujorke

34-35 **AR ŽINOJOTE?**
Įdomūs faktai iš muzikos pasaulio

36 **SCENA**
Džamala (Jamala)

38 **DATOS**
Keitė Hadson (Kate Hudson)

39-55 **ETERIO ŽMONĖS, TV PROGRAMA**
Gabija Jaraminaitė, Marius Repšys

56-61 **„LAISVALAIKIO“ GIDAS**
Kinas, teatras, koncertai

62-63 **„LAISVALAIKIO“ KLUBAS**

64-65 **HOROSKOPAS, KRYŽIAŽODIS, SUDOKU**

66 **BEPROTIŠKAS PASAULIS**

LAISVALAIKIS SIA RESPUBLIKA

A.SMETONOS G. 2, LT-01115 VILNIUS
tel. (8 5) 212 36 26

REDAKTORĖ
Irena BABKAUSKIENĖ
laisvalaikis@respublika.net
tel. (8 5) 212 36 26

ŽURNALISTĖS
Eimantė JURŠĖNAITĖ
eimante.jursenaite@respublika.net

Ringailė STULPINAITĖ-GVILDĖ
ringaile.stulpinaite@respublika.net

REDAKTORĖS PAVADUOTOJA
Agnė VAITASIŪTĖ-KEIZIKIENĖ
agne.vaitasiute@respublika.net

DIZAINERĖS
Liuda MACKEVIČIENĖ
liudam@respublika.net
Adelė DAGELIENĖ
adele.dageliene@respublika.net
Neringa SERŽANIENĖ
neringa.serzaniene@respublika.net

RINKODAROS SKYRIUS
Tel. (8 5) 212 33 44

PRENUMERATA
Tel. (8 5) 212 18 05

REKLAMOS SKYRIUS
Koordinatorė tel. (8 5) 212 31 00
Apskaitininkė tel. (8 5) 212 31 21

Faksas (8 5) 261 72 88,
reklama@respublika.net

Viršelyje: Viktorija Šaulytė
Makiažas: Nora Vanagaitytė („Gatineau“ grožio salonas)
Sukuosena: Renata Butrimienė („Gatineau“ grožio salonas)
Drabužiai: „Rent Boutique“
Fotografija: Irmantas Sidarevičius

„LAISVALAIKIO“ INTERVIU

VIKTORIJA ŠAULYTĖ:

Kaip save myli, taip savimi ir rūpiniesi

Stilistė VIKTORIJA ŠAULYTĖ (23) - labai kūrybiška asmenybė, tad rengtis blankiai ar gyventi nuobodžiai - tikrai ne jai. Darbe ji griauna nusistovėjusius stereotipus apie stilių, ragina eksperimentuoti, o kartais leidžiasi į nedideles avantiūras, norėdama prablaškyti kasdienybę. Mergina išgarsėjo pernai, kuomet dalyvavo realybės šou „2 Barai“, tačiau į praeitį ji nesidairo - viena iš stilistų dueto „ŠaŠa“ įkūrėjų šiuo metu tiesiog paskendusi veikloje.

Eimantė JURŠĖNAITĖ

- Neseniai su kolega Joringiu Šatu viename portale pradėjote vesti laidą „Ša!Stilistai“. Jos metu lankotės žinomų žmonių namuose ir praveriate jų spintas, tačiau aštrių kritikos strėlių nelaidote, tiesa?

- Su Joringiu jau seniau pagalvodavome, kad reikėtų sukurti laidą apie stilių, tad vos tik sulaukėme pasiūlymo, iškart pradėjome galvoti, kokia ji turėtų būti. Norėjome, kad laida būtų draugiška, šilta ir naudinga. Kol kas eteryje pasirodė vos kelios laidos, tačiau pastebėjau, kad su kiekviena laida lieka mažiau jaudulio ir viskas sekasi vis sklandžiau. Kalbindami laidos herojus nebaksnojame pirštu ir nesiūlome atsikratyti tam tikrų drabužių. Veikiau pasikalbame apie jų stilių, praveriame spintas ir pasidaliname draugiškomis įžvalgomis. Stengiamės, kad žiūrovai išgirstų kokių nors vertingų patarimų ar tiesiog atkreiptų dėmesį į tam tikrus dalykus. Jei jie mūsų patarimus išgirs ir pritaikys, puiku, vadinasi, laida tikrai naudinga.

- Su J.Šatu kolegos esate ne tik laidoje. Jau daugiau nei metus esate žinomi kaip stilistų duetas „ŠaŠa“. Įprasta, kad stilistai dirba po vieną, kodėl jūs darbuojatės kartu?

- Su Joringiu susipažinome universitete - drauge studijuojame kūrybines industrijas. Kai buvome pirmakursiai, jis dalyvavo televizijos projekte „Aš stilistas“, jį laimėjęs pradėjo dirbti šioje srityje. Po truputį į savo veiklą jis įtraukė ir mane. Atsirado vis daugiau fotosesijų, projektų, kuriuos stilizavome drauge. Taip kiek daugiau nei prieš metus gimė mūsų duetas „ŠaŠa“.Galima sakyti, mūsų, kaip stilistų, debiutas įvyko per muzikos apdovanojimus M.A.M.A. 2015 - renginiui papuošėme Vaidą Skaisgirę, o aš vilkėjau „ŠaŠa“ kurtą suknelę. Įdomu tai, kad apie bendrą veiklą pagalvodavome, bet verslo planų ir strategijų tikrai nekūrėme. Nepaisant to, viskas puikiai susiklostė. Nors mūsų šūkis - „Tik tu niekam nesakyk...“ apie mus greitai pradėjo kalbėti. (*Juokiasi.*) Taigi mūsų duetas neapsiriboja vien stiliaus konsultacijomis, spintų revizijomis, televizijos projektų ar fotosesijų stilizavimu. Taip pat kuriame drabužius.

KLAIDINGA PER DAUG DĖMESIO SKIRTI DRABUŽIO ETIKETEI

- Turbūt labai smagus darbas kasdien suktis parduotuvėse ir apžiūrinėti gražius drabužius...

- Kaip ir visi darbai, šis taip pat turi savo tamsiąją pusę. Žmonės dažniausiai mato baigtą rezultatą, stilingus derinius. Tačiau tuos derinius sugalvoti, surasti tinkamus drabužius, juos surinkti, vėliau išrūšiuoti, nunešti į valyklą ir panašiai ne taip ir paprasta. Su Joringiu dažnai juokiamės, kad nuolat lakstome apsikrovę maišais, griūname, skubame, lekiame... Šios pusės niekas nemato, bet tokie stilisto darbo užkulisiai. Nors iš šalies gali atrodyti, kad tai smagi veikla, iš tiesų tai darbas. Jis kartu ir sunkus, ir įdomus. Beje, kai kurie vis dar mano, kad atėję stilistai tik kritikuoja ir neleidžia ko nors dėvėti, bet iš tiesų mūsų darbas parodyti, kaip vienas ar kitas drabužis gali būti dėvimas ir derinamas, pasiūlyti naujų idėjų...

- Kaip manai, ką drabužiai išduoda apie žmogų ir ką pasako apie jo asmenybę?

- Stilius - tai ne vien drabužis. Tavo vidinis aš, vienas iš tų daugelio dalykų, kurie sukuria stilių. Vieniems stilius tai asmenybės dalis, kitiems - tai tik gražus drabužėlių derinys nuotraukai.

Makiažas: **Nora Vanagaitytė („Gatineau“ grožio salonas)**. Šukuosena: **Renata Butrimienė („Gatineau“ grožio salonas)**. Fotografijos: **Irmantas Sidarevičius**

DOSJĖ

- **Gimimo data**: 1993 gruodžio 7 d., Kaunas
- **Studijos**: šiuo metu studijuoja kūrybinių industrijų specialybę Kauno Vytauto Didžiojo universitete
- **Veikla**: 2015 metais ji drauge su kolega Joringiu Šatu įkūrė stilistų duetą „ŠaŠa“; 2016 m. vasarą V.Šaulytė dalyvavo televizijos projekte „2 Barai“

Makiažas: **Nora Vanagaitytė („Gatineau“ grožio salonas)**. Šukuosena: **Renata Butrimienė („Gatineau“ grožio salonas)**. Fotografijos: **Irmantas Sidarevičius**

- Atrodo, kad asmeninis stilius ir išskirtinumas daugeliui tampa vis svarbesni. Kartais, norėdami atrodyti originaliai, eidami į renginius, svečiai nepaiso kvietime nurodyto aprangos kodo...

- Aprangos kodo paisymas - pagarba vakaro šeimininkui. Juk rengdamas šventę jis veikiausiai mato tam tikrą viziją, kaip viskas turi atrodyti, taip pat ir svečiai. Pagalvokite, jei patys rengtumėte vakarėlį, juk ir jūs norėtumėte, kad svečiai paisytų jūsų norų.

- Šiuo metu darbuojiesi projekte „Aš - superhitas“, su „ŠaŠa“ nacionalinėse „Eurovizijos“ atrankose rūpinotės atlikėjos Paulos stiliumi, dirbate su kitais scenos žmonėmis... Žinomiems žmonėms tinkamas įvaizdis - tiesiog būtinybė?

- Kaip ir minėjau, man įvaizdis ir stilius nėra vien drabužiai, makiažas ar šukuosena. Tai ir iš vidaus sklindanti elegancija, laikysena, savęs pateikimas. Stilisto darbas išmanyti tam tikrus niuansus, pavyzdžiui, žinoti, koks drabužis gerai atrodo eteryje ar panašiai, ir parinkti konkrečiam žmogui tinkamą dydį, modelį ar spalvas. Kai stilistas parenka drabužius, scenos žmogus jaučiasi ramiai. Tačiau koncertuose ar filmavimuose stilistai ir vieni drabužiai nuolat keičia kitus, todėl galbūt scenos žmonėms sunku atrasti tikrąjį savo stilių. Juolab kad priklausomai nuo įvairių aplinkybių, besikeičiančių mados tendencijų ir kitų dalykų asmeninis stilius taip pat keičiasi. Svarbiausia, kad žmonės nestovėtų vietoje ir nebijotų eksperimentuoti.

JEI MAN NESISEKA, VERKTI NEPUOLU - VEIKIAUSIAI TAI TIK Į GERA

- Kai kurie stilistai pataria priešingai - rinktis paprastus, klasikinius, ne itin išskirtinius dalykus. Taip lengviau neprašauti pro šalį...

- Žinoma, pasirinkę klasiką, juodą spalvą ar „basic“ aprangą, pro šalį neprašausite, tačiau ir nebūsite įdomesnis, išskirtinis. Kodėl nepaeksperimentavus? Juk gyventi reikia įdomiau, o drabužiai gali nuspalvinti gyvenimą. Man įdomus, spalvingas drabužių derinys gali pakelti nuotaiką!

- Eksperimentuojant sunku išvengti klaidų. Kaip manai, kas yra didžiausia stiliaus klaida?

- Tiesiog manau, kad klaidinga per daug dėmesio skirti drabužio etiketei. Žinoma, kai kurie žinomi prekės ženklai garsėja kokybe, tačiau tai nereiškia, kad pasirinkę jų drabužius tikrai neprašausite. Juk gerai atrodyti galima ir daug neišleidžiant. Aš retai galvoju apie prekės ženklą. Jei parduotuvėje pamatau patinkantį daiktą, tiesiog pagalvoju, kiek derinių su jau turimais drabužiais galiu sukurti. Jei pavyksta sugalvoti bent kelis, imu! Tiesa, kai nuolat tenka dirbti parduotuvėse, vaikštinėti po jas ieškant drabužių sau nebesinori. Dažniausiai drabužius perku, kai dirbdama pamatau kažką labai patinkančio...

- Kaip manai, kam verta nepagailėti pinigų - drabužiams, aksesuarams ar batams?

- Aš manau, kad nėra vieno konkretaus dalyko, kam reikia skirti daug pinigų, o kam mažiau. Jeigu sakyčiau rankinėms, pati sau meluočiau, nes gražių rankinių galima įsigyti ir neišleidžiant šimtų. Taip pat ir kalbant apie vyrus -. vyrauja stereotipai, kad batai ir laikrodžiai turi būti tik prabangūs. Paneigiu šį mitą. Pasikartosiu, kartais stilingiau atrodysite, net ir neišleidę daugybės pinigų.

- Ką reikia turėti spintoje, kad tikrai neprašautum?

- Golfą! Tai drabužis, kurį lengvai priderinsite ir prie įvairių sijonų, ir prie džinsų ar kelnių. Jis visada atrodys gražiai. Spalvą galite pasirinkti, kokią norite, tačiau aš pirmenybę teikiu juodai.

- Ką norintys būti stilingi ir madingi turėtų įsigyti šių metų pavasario ir vasaros sezonui?

- Mano šio sezono *topai*: ryškūs „bomber“ stiliaus švarkeliai, akiniai nuo saulės, klostuoti sijonai ir spalvoti kedukai! O svarbiausia - būk savimi!

- Vyrauja stereotipas, kad lieknai merginai tinka viskas, o stambesnei vertėtų susimąstyti apie dietą. Nejaugi tai tiesa?

- Iš tiesų, nesu iš tų, kurios labai sureikšmina svorį, ir tikrai nesijaudinu, jei priaugu kilogramą ar porą. Tą patį galvoju ir apie kitus. Nesvarbu, ar žmogus lieknas, ar apkūnesnis, tinkamų drabužių yra visiems. Galima paryškinti tam tikras vietas, vilkėti laisvesnę suknelę ar susijuosti diržą. Svarbiausia, kad pats žmogus gerai jaustųsi. Aš netgi manau, kad sportuoti reikia ne tam, kad palaikytum dailias kūno linijas, o tam, kad palaikytum formą, geriau jaustumeisi. Natūralu, kad kaip save myli, taip savimi ir rūpiniesi. Visos save mylinčios moterys nori gerai atrodyti - tai pakelia nuotaiką.

- Save pamilti kartais atrodo labai sunku...

- Aš visada sakau, kad reikia įsimylėti! Nesvarbu, ar vyrą, ar kokį nors laisvalaikio pomėgį, ar knygą... Kai įsimyli, pamilsti ir save.

- O kaip tu savimi rūpiniesi, pasilepini?

- Pasilepinimams laiko surasti sunku, bet stengiuosi kas antrą dieną palepinti save veido kauke, o dar geriau, jei užsitepu kaukę, pasiimu knygą ir lendu į vonią. Skaityti labai mėgstu, kaip tik dabar skaitau knygą „Penkios meilės kalbos“. Tai knyga apie santykius ir tai, kad kiekvienas turi savo jausmų kalbą.

- Ar pačios spinta lūžta nuo drabužių ir visada turi kuo apsirengti?

- Drabužių turiu nemažai, tad ir skundų, kad neturiu kuo apsirengti, iš manęs neišgirsite. Dažniau būna taip, kad pamatau parduotuvėje kokį nors patinkantį drabužį, jo nenusiperku, o grįžus namo pradeda kamuoti abejonės, ar teisingai pasielgiau, ir pradedu garsiai svarstyti.

APRANGOS KODO PAISYMAS - PAGARBA VAKARO ŠEIMININKUI

- Praėjusią vasarą dalyvavai realybės šou „2 Barai“, jame sutikai savo vaikiną bušido čempioną Julių Mocką. Drauge jūs kiek mažiau nei metus, bet ar jau įsisukai į jo spintą?

- Julius gyvena sportu, tad dauguma jo drabužių buvo sportinio stiliaus. Kai pradėjome draugauti, jo spintoje atsirado daugiau įvairesnių drabužių, marškinių ir klasikinio stiliaus kelnių. Paprasčiausiai kartu leisdami laiką užsukdavome į parduotuvę, pasiūlydavau jam ką nors pasimatuoti, o jei jam patikdavo, įsigydavo. Taip nutiko, kad nors ir nesistengiau tyčia pakeisti jo stiliaus, jo spintos turinys pasikeitė.

- Jūsų draugystė prasidėjo įdomiai, susitikote realybės šou „2 Barai“...

- Sakyčiau, pradžia labai buitiška, gyvenome su kitais dalyviais, tvarkėmės, dirbome. Nors savo jausmais neabejojome, abu svarstėme - kaip bus projektui pasibaigus? O po projekto buvo romantika, atsirado galimybė kartu nueiti į kiną ar pasivaikščioti... Ir nors pradžia buvo buitiška, neleidžiame tai buičiai išsikeroti. Abu esame aktyvūs ir veiklūs žmonės, bet susitikę savo kasdienybę stengiamės paįvairinti.

- Iš pažiūros atrodote labai skirtingi: Julius - racionalus sportininkas, o tu - trapi, meniška...

- Nesame tokie jau skirtingi. Mūsų požiūriai daugeliu klausimų sutampa, abu esame veiklūs, o mums susitikus abu pajutome vidinę ramybę. Mums gera kartu, būdami dviese pailsime. Žinoma, natūralu, kad skirtumų yra, juk kiekvienas žmogus ir turi būti kitoks.

„LAISVALAIKIO“ INTERVIU

Makiažas: **Nora Vanagaitytė („Gatineau“ grožio salonas)**.
Šukuosena: **Renata Butrimienė („Gatineau“ grožio salonas)**. Drabužiai: **„Rent Boutique“**. Fotografijos: **Irmantas Sidarevičius**

GYVENTI REIKIA ĮDOMIAU, O DRABUŽIAI GALI NUSPALVINTI GYVENIMĄ

- Ar jau turite kokių nors savo tradicijų?

- Turime sekmadienius! Nors nuolat abu esame užimti, kažką dirbame, kažkur lekiame, sekmadienis mums - šventa diena. Dažniausiai jį leidžiame tingiai, skaitome knygas, einame pasivaikščioti, šylant orams dažniau važiuojame į gamtą...

- Teko girdėti, kad Julius labai dėmesingas ir rūpestingas...

- Taip, jis toks. Julius yra iš tų vyrų, kurie visada paklausia, ar nesušalau, ar neišalkau, o man ketinant eiti pro duris galantiškai apvelka paltuką...

- Nors gimei ir augai Kaune, veikiausiai dabar, kai tavo mylimasis gyvena Vilniuje, ir tu į sostinę atvyksti dažniau...

- Galima sakyti, kad trejus pastaruosius metus gyvenu tarp Vilniaus ir Kauno. Sostinėje visada laukė darbai, fotosesijos, o dabar ir Julius, Kaune - šeima ir studijos. Tiesą sakant, visuomet jaučiau, kad ateityje gyvenimą siesiu su Vilniumi. Nors ir čia nieko tyčia neskubinu, gyvenimas viską taip sudėlioja. Kaunas - studentiškas miestas, kuriame daug neatrastų talentų, Vilnius labiau bohemiškas, meniškų žmonių miestas.

SVARBIAUSIA, KAD ŽMONĖS NESTOVĖTŲ VIETOJE IR NEBIJOTŲ EKSPERIMENTUOTI

- Ką veiki, kai nori pailsėti nuo darbų? Turi kokių nors pomėgių?

- Kad ir kaip keista bebūtų, bet vienas iš mano poilsio ir pabuvimo su savim būdų - kelionės traukiniu, autobusu ar mašina. Kadangi pastoviai gyvenu greitkelyje Vilnius-Kaunas, važiuojant aš daug ką apgalvoju, pasidarau tam tikrus darbus, klausau muzikos, susidėlioju į vietas viską, ką būnu išbarsčiusi... Taip pat 2-3 kartus per savaitę lankau teatro studiją. Ten mes statome spektaklius, mokomės, repetuojame. Mūsų režisierius visada sako: nesineškite namų į teatrą, o teatro - į namus. Tad aš pabūnu kitu *amplua*, užsimirštu ir „atsijungiu“ nuo kasdienių darbų.

- Teko girdėti, kad ne tik esi artistiška, bet ir puikiai šoki...

- Nuo vaikystės man knietėjo viską išbandyti - lankiau ir dailę, ir keramiką, ir teatro būrelį, ir dainavau, tačiau šokiai buvo mano rimčiausia veikla. Net 13 metų šokau profesionaliai ir man tai labai patiko. Tačiau jaučiau, kad savo ateities su šokiais nesiesiu, tai bus veikiau hobis. Atėjo laikas, kai man šokti sutrukdė traumos, o mano šokių partneris norėjo pakeliauti. Tad draugiškai sutarėme padėti tašką ir pradėti naują etapą.

NESVARBU, AR ŽMOGUS LIEKNAS, AR APKŪNESNIS, TINKAMŲ DRABUŽIŲ YRA VISIEMS

Makiažas: **Nora Vanagaitytė („Gatineau“ grožio salonas)**. Šukuosena: **Renata Butrimienė („Gatineau“ grožio salonas)**. Drabužiai: **„Rent Boutique“**. Fotografijos: **Irmantas Sidarevičius**

- Laisvalaikiu vaidini teatre, paauglystėje šokai, bet pasirinkai kūrybinių industrijų studijas.

- Nes neįstojau į vaidybą! Laikiau stojamuosius egzaminus, tačiau šiek tiek pritrūko. Tada man, 18-metei, tai buvo tarsi pasaulio pabaiga. Jei būčiau iškritusi pirmame stojamųjų ture, galbūt būčiau maniusi, kad vaidyba ne man, tačiau kai neįstojau tik per plauką, labai išgyvenau. Kūrybinės industrijos buvo mano antrasis pasirinkimas, tačiau manau, kad viskas taip ir turėjo būti. Jei būčiau studijavusi vaidybą, nebūčiau susipažinusi su Joringiu ir galbūt nebūčiau nuveikusi daugybės kitų dalykų. Dabar, jei man nesiseka, verkti nepuolu - veikiausiai tai tik į gera.

ĮVAIZDIS IR STILIUS NĖRA VIEN DRABUŽIAI, MAKIAŽAS AR ŠUKUOSENA

- Esi nepataisoma optimistė?

- Tikrai taip! Netgi draugai sako, kad man galima paskambinti ir aš visuomet nuraminsiu, pakelsiu nuotaiką. (*Šypsosi.*) Juk taip gyventi geriau! Esu patyrusi nesėkmių ir galbūt daug kartų teko išgirsti „ne“, tačiau atkeliavau gyvenime iki tam tikros vietos, kai man pasakė „taip“. Vadinasi, taip turi būti!

- Ar dažnai leidiesi į avantiūras ir stengiesi išbandyti gyvenimo siūlomas galimybes?

- Dažniausiai sutinku net nesvarsčiusi. Kaip buvo ir su realybės šou „2 Barai“. Išgirdau, kad bus toks šou, nuėjau į atrankas ir patekau. Galbūt antrą kartą tokiame šou nedalyvaučiau, nes paprasčiausiai nebūtų to jaudulio, nežinomybės ir adrenalino, kaip pirmąjį kartą, tačiau džiaugiuosi, kad pabandžiau.

- Tavo pavardė Šaulytė, o pagal Zodiaką esi Šaulys. Tiki horoskopais?

- Mano tėvai kaip reikiant pasistengė. (*Juokiasi.*) Neneigsiu, horoskopus kartais paskaitau ir pasiimu dalelę, kurioje randu save. Tačiau horoskopai toks dalykas - gali pats save įtikinti tuo, kas parašyta...

- Kokių turi moteriškų silpnybių?

- Kava, šokoladas ir batai! Vos tik nubudusi, pasidarau puodelį kavos. Kol jo neišgeriu, nieko daugiau daryti negaliu. Be galo sunku atsispirti šokoladui - jei užsimanau, iškart galiu suvalgyti visą plytelę. Dar viena silpnybė - batai, nesvarbu, kokie - aukštakulniai, lygiapadžiai, sportiniai... Dabar „apsiraminau“, bet anksčiau, vos tik pamatydavau gražius, būtinai turėdavau įsigyti.

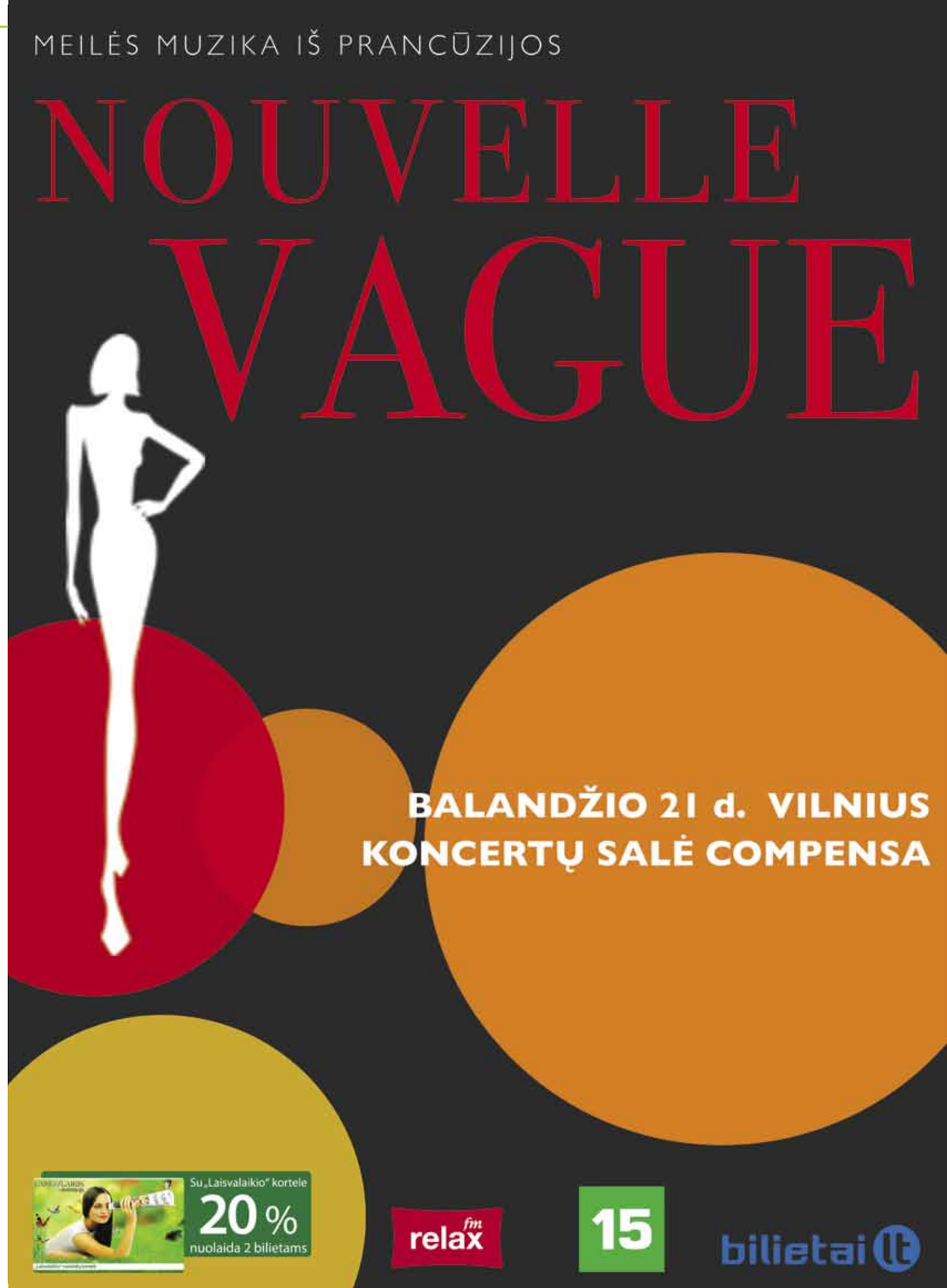

Nostalgiškas Deimantės Litvinaitės *modernumas „Tadam!“ virtuvėje*

DEIMANTĖ LITVINAITĖ (35) prieš penkerius metus įkūrė lietuvišką prekės ženklą „Tadam!“, kurio gaminamus papuošalus - „desertus akims“ - žvilgančius riestainius, šokolado gabalėlius, sausainius ir kita - šiandien žino dauguma išskirtinį dizainą vertinančių Lietuvos moterų. „Desertai akims“ jau spėjo išpopuliarėti ir užsienyje. Naują sezoną „Tadam!“ pasitinka atsinaujinęs - su nauju logotipu ir nauja kolekcija „Tiny Treat“.

Papuošalų kolekcija „Tiny Treat“ tęsia sensorinių malonumų koncepciją juvelyrikoje, tačiau nuo pirmųjų D.Litvinaitės darbų gerokai skiriasi. „Šiai kolekcijai būdingas lakoniškas dizainas, modernios formos, skirtos miesto herojams. Medžiagos, kurios naudojamos aksesuaruose, neturi gyvūninės kilmės žaliavų - specialiai atsisakėme natūralaus šilko naudojimo apyrankėse, - pabrėžia dizainerė. - Kurdama šią kolekciją galvojau apie tai, ką gali priminti, su kuo asocijuotis paprasti kasdieniai užkandžiai, kuriuos įsimetame į rankinę keliaudami į darbą, įtraukiame į sekmadienio iškylos meniu ar įkurdiname tarp būtinų lauktuvių kelioninėje kuprinėje. Tam tikri maisto skoniai gali priminti šiltas akimirkas, vizualiai įsirėžusias ypatingas emocijas.” Kolekcija „Tiny Treat“ - iš šviesios vaikystės paslapčių, žygeiviškų iškylų, įelektrinto pirmojo pasimatymo, smalsių savaitgalių ir saulėtų atostogų atmintin įstrigusios formos ir skoniai. Septyni simboliai, kurie apsigyvena sidabriniuose ir auksu dengtuose auskaruose ir apyrankėse, - ledai ant pagaliuko, ledai vaflyje, sausainis širdutė, pintas riestainis, sūrio gabaliukas, spurga ir bananas.

Modelis: **Aistė Jūrė**
Stilius: **Deimantės Litvinaitės ir Giedrės Anužytės**
Nagų dizainas: **„Nail Game“**
Vizažas: **Gretos Juozaponytės**
Nuotraukos: **Monikos Penkutės ir Deimantės Litvinaitės**

(Ne)atrastas Karolinos Toleikytės talentas

Modelis Karolina Toleikytė (viduryje) pristatė porą pavasario ir vasaros sezonui skirtų aprangos derinių
Irmanto Sidarevičiaus nuotr.

Viena garsiausių šalies manekenių KAROLINA TOLEIKYTĖ (20) atskleidė ir dar vieną savo talentą. Sostinės centre esančioje desertinėje buvo surengti pirmieji Lietuvoje mados ir stiliaus tinklaraštininkių pusryčiai („Fashion for Breakfast“), kurių metu Karolina pristatė savo kurtus įvaizdžius pavasario ir vasaros sezonui.

Karolina šią nedidelę avantiūrą apibūdina kaip bandymą prisiliesti prie stilisto darbo, nors kurdama įvaizdžius ji sakė pirmiausia galvojusi apie tai, ar parinktus drabužius vilkėtų pati. „Manau, kad pavasaris ir vasara - drąsių merginų metas, todėl ir drabužiai skirti būtent tokioms merginoms bei moterims. Toji drąsa slypi iškirptėse! Kurdama drabužius pasirinkau V formos iškirptę, kuri ir man pačiai labai patinka bei tinka. Apskritai parinkdama drabužius galvojau, ką dėvėčiau pati, kas man patiktų“, - sakė Karolina.

Ne vienus metus mados pasaulyje besisukanti mergina turi puikų stiliaus pajautimą ir visuomet žino, kokios mados tendencijos vyrauja, tad drabužiams, prie kurių kūrimo ji prisidėjo, parinko subtilią rožinę ir sidabrinę spalvas. „Rožinė, mano manymu, labai moteriška spalva, tad nereikia jos bijoti. Juolab kad šį sezoną tai viena madingiausių spalvų. Dar viena ultramadinga spalva - sidabrinė. Tai ir lėmė mano spalvų pasirinkimą“, - sakė mergina.

Puslapius parengė Eimantė JURŠĖNAITĖ

Drugelių karalienės kolekcijoje - spalvų triumfas

Milžiniški ir visai mažyčiai, prikimšti, nėriniuoti, juodi ir vaiskiai ryškūs, vientisi ir padalyti, vieniši ir susispietę būriais - tokie drugeliai nutūpė naujausioje dizainerės AGNĖS KUZMICKAITĖS (35) kolekcijoje. Jau 5-oji asmeninė kūrėjos kolekcija skirta šiam pavasariui ir vasarai bei būsimam rudens ir žiemos sezonui. Vakaro metu pademonstruota maždaug pusšimtis drabužių ansamblių, skirtų veržliai kosmopolitei, drąsiai siekiančiai savo svajonių. Ant podiumo dizainerė grąžino 9-ojo dešimtmečio aprangos nuotaikas. Dėmesio centre atsidūrė platūs, tarsi per dideli *T* formos marškinėliai, džemperiai ir iš jų modifikuotos suknelės su piešiniais ir aplikacijomis. Ne pirmą sezoną A.Kuzmickaitė naudoja tiulį - nuo pastelinių įvairiaspalvių sijonų iki vos pastebimų raukinukų bei aplikacijų, kontrasto principu derina perregimus tiulio drabužius su gruboko džinso detalėmis.

Eimantės JURŠĖNAITĖS ir Irmanto SIDAREVIČIAUS fotoreportažas

Dizainerė Agnė Kuzmickaitė su pagrindiniu kolekcijos modeliu - trumpa vestuvine suknele

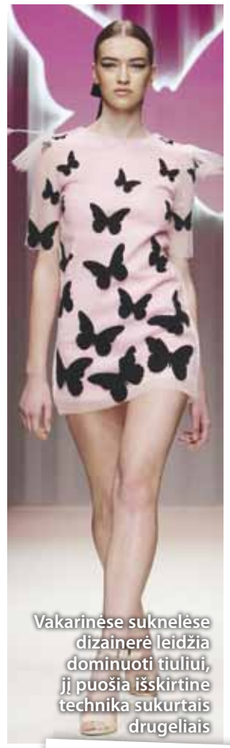

Vakarinėse suknelėse dizainerė leidžia dominuoti tiuliui, jį puošia išskirtine technika sukurtais drugeliais

Skulptūriškos striukės bei džemperiai trina ribą tarp konceptualumo ir praktiškumo. Sudarytos iš putlių įvairaus dydžio drugelių jos atrodo trimatės, neįprastai grakščios ir lengvos

STILIUS

Vakarui A.Kuzmickaitė siūlo žaismingas, daugiausiai trumpas sukneles, vieną kurių pristatė stiliaus dievaitė Indrė Kavaliauskaitė-Morkūnienė

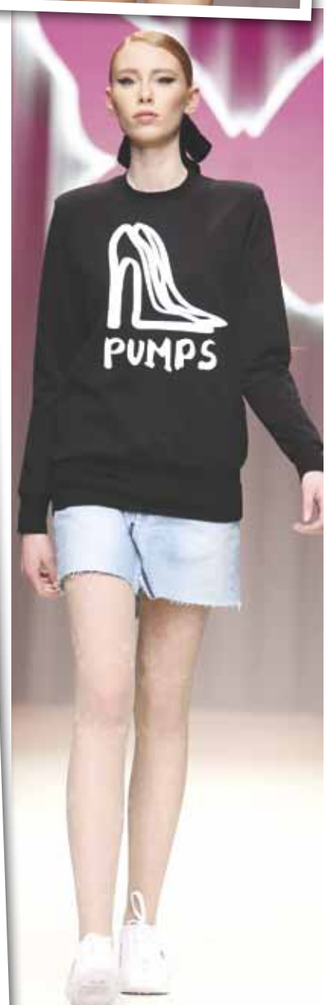

Dizainerė savo aistrą batams perkėlė į marškinėlius ir džemperius - išpuošė juos atspaudais su skirtingų batų modelių eskizais

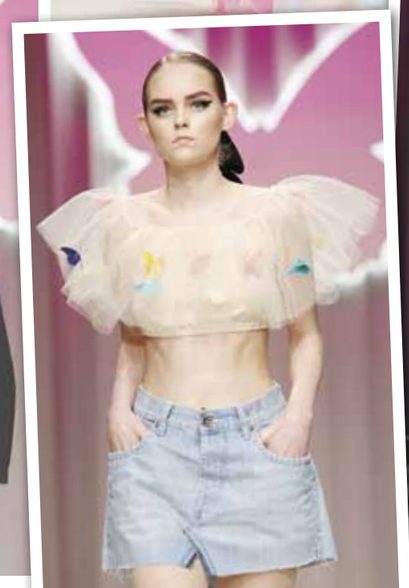

STILIUS

Agnės Kuzmickaitės svečiai demonstravo pavasarišką stilių

Stilistė Austėja Jablonskytė

Dizainerės Agnės Kuzmickaitės vyras dainininkas Saulius Prūsaitis

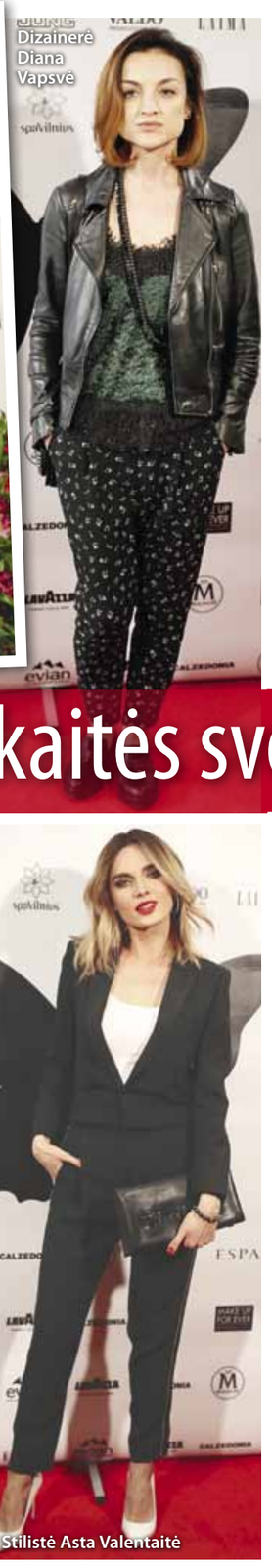
Dizainerė Diana Vapsvė

Dizainerės Agnės Kuzmickaitės tėvas - profesorius Bronislovas Juozas Kuzmickas

Atlikėja Monika Pundziūtė ir drabužių kūrėja Agota Mašanauskaitė

Atlikėja ir drabužių kūrėja Simona Nainė

Garsios šalies dizainerės Agnės Kuzmickaitės naujausios kolekcijos pristatymas į „Menų spaustuvę“ priviliojo gausų būrį žinomų šalies pramogų ir mados pasaulio atstovų. Vieni į renginį atvyko pasipuošę ryškiomis, pavasariškomis spalvomis, kiti liko ištikimi juodai spalvai ir klasikai, treti rinkosi žėrinčius audinius ar masyvias, akį traukiančias detales. Kaip jau tapo įprasta, mados renginio svečiai visuomet stengiasi pademonstruoti savitą stiliaus pojūtį, tad idėjų pavasariui ir vasarai galima pasisemti ir apžiūrėjus svečių aprangos derinius.

Eimantės JURŠĖNAITĖS ir Irmanto SIDAREVIČIAUS fotoreportažas

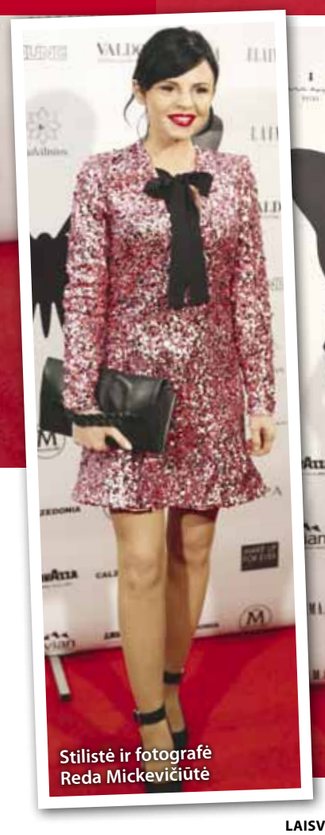
Stilistė ir fotografė Reda Mickevičiūtė

Stilistė Asta Valentaitė

Mados tendencijų prognozuotoja Marija Palaikytė

Laidų vedėja Gabrielė Martirosianaitė

Televizijos laidų vedėja Indrė Stonkuvienė

Tinklaraštininkė ir modelis Simona Burbaitė su bičiuliu plaukų stilistu Mantu Tautvaišu

Joglė
Švarumo centras
SKALBIMAS • VALYMAS • LYGINIMAS

Pirmoji ponia Melanija Tramp neišvengia kritikos

Pirmoji JAV dama MELANIJA TRAMP (Melania Trump, 46) nuo šiol turės oficialią portretinę nuotrauką. Fotografija, kurią neseniai paskelbė vyriausybės atstovai Vašingtone, vaizduoja prezidento žmoną naujuosiuose jos namuose - Baltuosiuose rūmuose.

Tiesa, pirmoji šalies dama Baltuosiuose rūmuose praleidžia mažai laiko. Mat M.Tramp ir toliau gyvena „Trump Tower“ dangoraižyje Niujorke, kur ją su 10-mečiu sūnumi Baronu (Barron) saugo ne tik slaptosios tarnybos agentai, bet ir policija bei ugniagesiai. Policijos vado Džeimso O'Nilo (James O'Neill) duomenimis, jųdviejų apsauga kasdien miestui atsieina iki 146 000 dolerių (137 000 eurų). Tokios didelės išlaidos iš mokesčių mokėtojų kišenės daugeliui kelia pasipiktinimą. Atsirado net peticija, reikalaujanti, kad pirmoji ponia persikraustytų į Vašingtoną arba pati susimokėtų už apsaugą Niujorke. Oficialiai skelbiama, jog į Baltuosius rūmus M.Tramp persikels birželio mėnesį, kai sūnui baigsis mokslo metai.

Kontroversiškai vertinta ir oficiali pirmosios ponios nuotrauka. Vieni pasidžiaugė gražia Melanijos, pasipuošusios smokingo stiliaus švarkeliu, išvaizda, kitiems pasirodė, jog persistengta su fotošopu, tretiems užkliuvo didžiulis 25 karatų deimantas, kuriuo esą nereikėtų puikuotis.

Melanijos Tramp, vos prieš dešimtmetį gavusios Amerikos pilietybę, kiekvienas žingsnis atidžiai stebimas.

Parengė Jurga DRUNGILAITĖ

Oficiali Melanijos Tramp (Melania Trump) nuotrauka
EPA-Eltos nuotr.

SUŽAVĖKITE DAILIOMIS SAVO KŪNO LINIJOMIS!

LIEKNINAMOJI SPA TERAPIJA MOTERIMS

LIEKNINANTIS KŪNO ŠVEITIMAS / MODELIUOJANTI DUMBLIŲ KAUKĖ / SEGMENTINIS LIEKNINANTIS MASAŽAS

TRUKMĖ: 1 VAL. KAINA: 35 EUR. ~~50 EUR.~~

LIEKNINANTI SPA PROCEDŪRA SU CELLO GELIO ĮVYNIOJIMU

TRUKMĖ BE MASAŽO: 45 MIN. KAINA: 30 EUR. ~~35 EUR.~~

TRUKMĖ SU MASAŽU: 1,5 VAL. KAINA: 65 EUR. ~~75 EUR.~~

LIEKNINANTI THALION PROCEDŪRA „JŪROS PERLAI“

TRUKMĖ: 45 MIN. KAINA: 45 EUR. ~~50 EUR.~~

5 KARTAI: 200 EUR. ~~250 EUR.~~

10 KARTŲ: 350 EUR. ~~500 EUR.~~

-10% nuolaida visoms procedūroms

ODMINIŲ G. 3, VILNIUS, +370 52 53 13 13, SPA@AZIASPA.LT | ŠV. MIKALOJAUS G. 5, VILNIUS, +370 52 44 46 46, INFO@AZIASPA.LT

WWW.AZIASPA.LT

Įsimintinas karališkosios poros pasisveikinimas

Ispanijos karalius FELIPĖ VI (Felipe VI, 49) ir karalienė LETICIJA (Letizia, 44), neseniai viešėję Japonijoje, tarp daugybės susitikimų turėjo ir gana neįprastą pasisveikinimą.

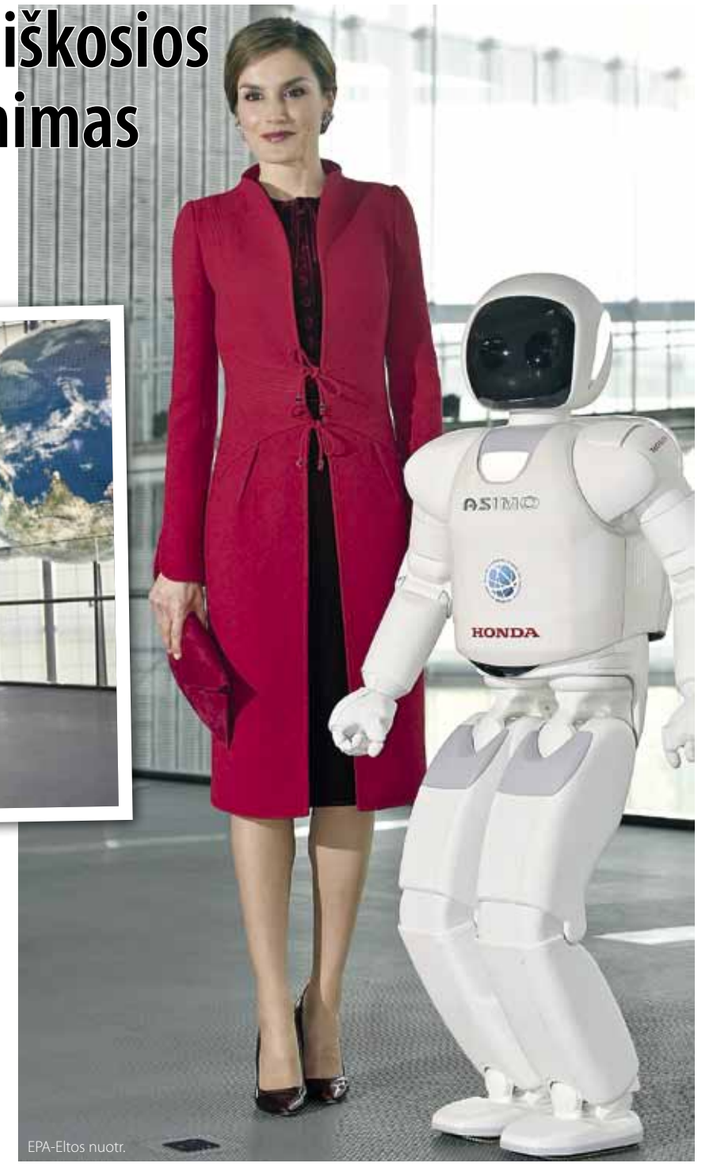

EPA-Eltos nuotr.

Nacionaliniame mokslo ir inovacijų muziejuje Tokijuje apsilankiusią karališkąją porą pasitiko robotas ASIMO. Ne tik pasitiko, bet ir paspaudė ranką karaliui ir karalienei. Ispanijos karalienė Leticija net įsiamžino su populiariuoju „Honda“ robotu ASIMO.

Pirmą kartą ASIMO robotas buvo išleistas daugiau nei prieš dešimt metų. Nuo to laiko robotas nuolat buvo tobulinamas. Norėdami pažiūrėti, kaip robotui sekasi realiame pasaulyje, „Honda“ atstovai nusprendė ASIMO įdarbinti gidu Japonijos nacionaliniame mokslo ir inovacijų muziejuje. Norėta pažiūrėti, kaip robotas gali bendrauti su lankytojais, atsakinėti jiems į klausimus ir paaiškinti įvairius dalykus.

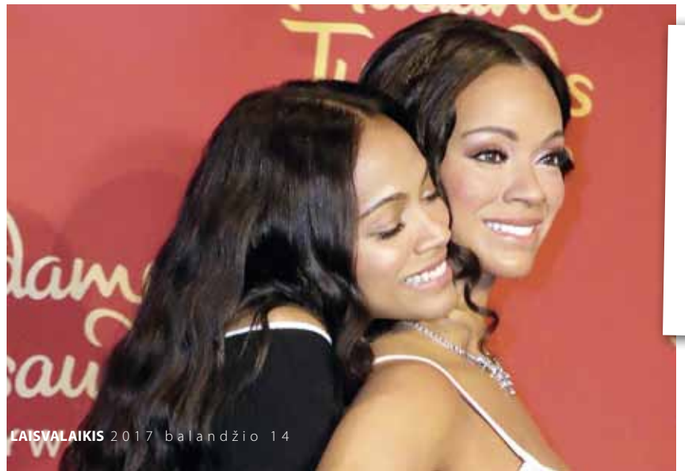

Zoja apkabino Zoją

Garsioji JAV aktorė ZOJA SALDANA (Zoe Saldana, 33) ne tik apsilankė „Madam Tiuso“ vaškinių figūrų muziejuje Holivude, bet ir meiliai apkabino naują muziejaus eksponatą - vaškinę savo pačios figūrą.

Šiuo metu aktorė pristato naująjį filmą „Galaktikos sergėtojai 2“ („Guardians Of the Galaxy 2“), kuriame ji nusifilmavo ir kuris bus pradėtas rodyti gegužės penktąją dieną.

Parengė Jurga DRUNGILAITĖ

GROŽIO PALETĖ

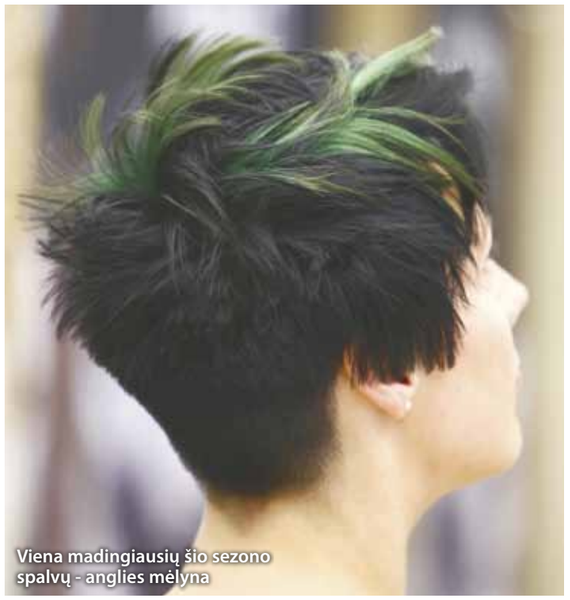

Viena madingiausių šio sezono spalvų - anglies mėlyna

SPALVOS

Šio sezono spalvų paletę sudaro asfalto pilka, anglies mėlyna, plytų raudona ir molio ruda. Šios spalvos puikiai dera su sportinio ir klasikinio stiliaus samplaika ir taip sukuria naują urbanistinio kamufliažo koncepciją. Didelį spalvų plotai susijungia perimetre ir sukuria naujų atspalvių difuziją.

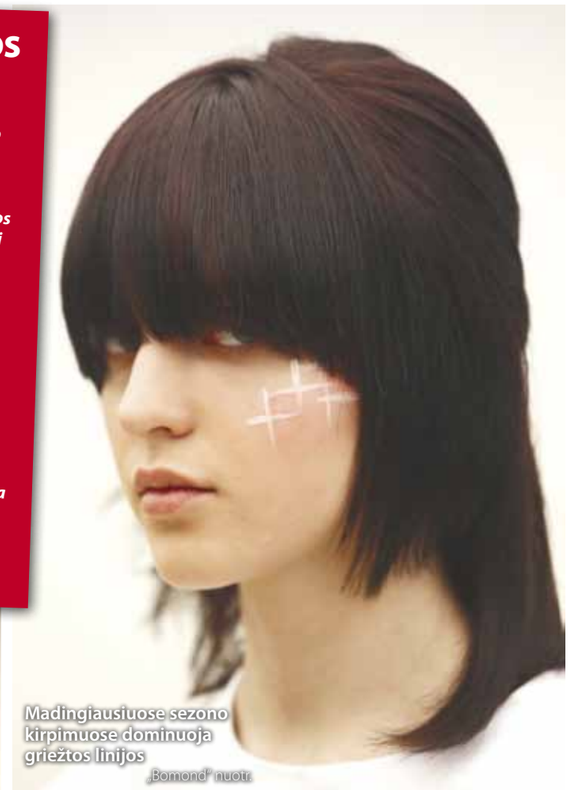

Madingiausiuose sezono kirpimuose dominuoja griežtos linijos

„Bomond“ nuotr.

„Bomond“ atskleidė 2017m. rudens ir žiemos *mados tendencijas*

Nors dar tik pavasaris, sostinės grožio salono „Bomond“ meistrai jau atskleidė, kokios plaukų spalvos ir kirpimai bus madingi 2017 metų rudenį ir žiemą. Artėjančio sezono madas įkvėpė architektūra, tad savo įvaizdį papildysime miesto peizažo spalvomis.

Grožio salono „Bomond“ kolektyvas

KIRPIMAI

Asketiška ir griežta brutalizmo architektūra atsispindi ir madingiausiuose kirpimuose - dominuoja griežtos linijos, jau trečią sezoną nuo mados podiumų nenulipantis rekonstruotas bobo kirpimas, kuriame dubenėlio forma sujungiama su kitais, apdirbtais elementais. Naudojamos grafiškos plaukų atskyrimo linijos, tad išgaunamos naujos stilizavimo formos.

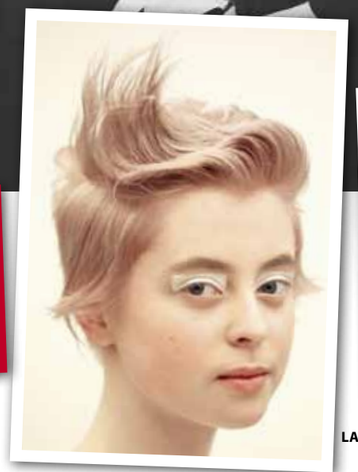

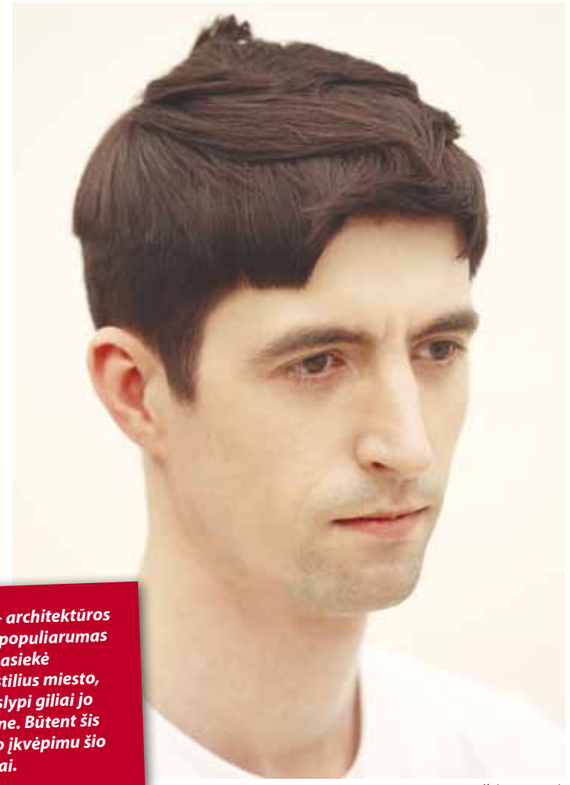

ĮKVĖPIMAS

Brutalizmas - architektūros stilius, kurio populiarumas aukštumas pasiekė 1970 m. Tai stilius miesto, kurio laisvė slypi giliai jo tunelių betone. Būtent šis stilius ir tapo įkvėpimu šio sezono madai.

Parengė Eimantė JURŠĖNAITĖ

Veikiausiai visos moterys sutiks, kad žiema ir vasara yra odą bei plaukus labiausiai varginantys sezonai, tad pavasarį reikia pasirūpinti savimi - padėti atsigauti po žiemos šalčių ir pasiruošti bei pagalvoti apie apsaugą nuo vasaros saulės. Svarbu nepamiršti, kad ne tik veido, bet ir kūno oda bei plaukai reikalauja priežiūros.

Pavasaris įsisuko į grožio rutiną

Pavasariški veido odos priežiūros dėsniai

Veidas - mūsų vizitinė kortelė, tad nenuostabu, kad būtent jam skiriame daugiausia dėmesio ir stengiamės odą atgaivinti bei pristabdyti odos senėjimo procesus. Pavasarį svarbiausia:

- sudrėkinti po žiemos dehidratuotą odą. Atkurti drėgmę rekomenduojama rinktis intensyvesnes drėkinamąsias priemones, kurios geba veikti gilesnius odos sluoksnius. Tokiu poveikiu pasižymi įvairūs serumai, fluidai, kosmetiniai aliejai;

- aprūpinti odą vitaminais ir tokiu būdu ją sustiprinti bei sugrąžinti gyvybingumą. Jei jaučiate, kad vien drėkinimo odai nepakanka, pavasarį rinkitės vitaminais C, E papildytus kremus. Vitaminai stiprina ir suteikia gyvybingumo, skaistina odą. Taip pat yra veiksmingi antioksidantai - apsaugo nuo žalingo laisvųjų radikalų poveikio.

Nepamirškite kūno odos

Priežiūros reikalauja ne tik veido, bet ir viso kūno oda. Šiltuoju metų laiku renkamės trumpesnius sijonus, sukneles atvirais pečiais ar marškinėlius be rankovių. Tad svarbu ne tik pasirūpinti odos sveikata, bet ir grožiu. Nesvarbu, ar naudojate muilą, ar dušo gelį, būtinai atkreipkite dėmesį į jo pH lygį. Kadangi kiekvienas trokštame tausoti savo odą, geriausiai tam tinka priemonė, kurios pH-5,5. Po kiekvieno dušo naudokite kūno pienelius ar losjonus, kurie atkuria odos drėgmės balansą. Geriausios priemonės yra tos, kurių sudėtyje yra vitaminų ar kitų biologiškai aktyvių medžiagų. Svarbi kūno odos priežiūros dalis - šveitimas.

Palepinkite rankas

Vėjas ir saulė gali pakenkti ir rankų grožiui, tad jas stenkitės plauti ne su muilu, o geliu arba specialia rankų plovimui skirta priemone. Nuplautas rankas rekomenduojama patepti drėkinamuoju kremu, o vasarą nepamiršti ir kremo su UV filtrais (SPF). Jei nenaudosite apsaugos nuo saulės, tikėtina, jog plaštakas „papuoš“ pigmentinės dėmės. Šiuo patarimu būtinai turėtų pasinaudoti moterys, kurioms per 30.

Ko nori jūsų plaukai?

Žiemą daugelis savo plaukus kiek pamiršta ar netinkamai prižiūri, tad atšilus orams pastebi, kad plaukai yra trapūs, sausi, o jų galiukai skilinėja. Todėl svarbu įsigyti kokybiško šampūno ir drėkinamojo kondicionieriaus, kuris ramina, apsaugo ir palengvina iššukavimą. Ne mažiau svarbu pasirūpinti pažeistiems plaukams skirtų kaukių. Jei dažnai naudojate džiovintuvą ar formavimo žnyples, verta įsigyti plaukus nuo karščio apsaugančių priemonių. Kaip ir odą, taip ir plaukus reikia apsaugoti nuo saulės poveikio, tad rinkitės priemones su UV filtrais.

6 VEIDO ODOS PRIEŽIŪROS TAISYKLĖS

1. Nepamirškite vakare nuplauti nuo veido nešvarumų ir makiažo specialiai tam skirtomis priemonėmis. Naudokite specialų valiklį makiažui, veidą prauskite specialiu gelinės arba kreminės tekstūros prausikliu.

2. Naudokite pienelį ir toniką, tinkantį jūsų odos tipui, atkuriantį odos pH lygį, jis atgaivins ir sutrauks poras.

3. Bent kartą per savaitę nušveiskite veido odą, pašalindami viršutinį suragėjusį odos sluoksnį.

4. Naudokite specialų kremą ar gelį paakių zonai. Jis lygina raukšles ir neduos sausėti itin jautriai paakių odai.

5. Dienai rinkitės drėkinamąjį serumą ir drėkinamąjį kremą. Esant aktyviai saulei nepamirškite apsauginio kremo su apsaugos nuo saulės faktoriumi (SPF). Taip apsaugosite odą ir išvengsite nemalonių pasekmių - pigmentinių dėmių. Būtinai bent kartą per savaitę palepinkite odą drėkinamąja kauke.

6. Naktį odą tepkite naktiniu kremu, jums miegant jis atkurs odos ląsteles, pamaitins ir atjaunins odą. Šiltuoju sezonu ne itin reikalingi riebūs maitinamieji, nuo šalčio saugantys kremai. Jie kemša poras ir netinka lengvesnės konsistencijos priemonių pasiilgusiai odai. Riebius kremus galima palikti tik tam atvejui, jei dieną pernelyg ilgai užsibūtumėte saulėje, - tuomet maitinamuoju kremu patepkite odą prieš miegą.

Parengė Eimantė JURŠĖNAITĖ

EURO VAISTINĖ
jauskitės gerai

Antrai
KŪNO PRIEŽIŪROS
PRIEMONEI
-50%

Perkant vieną KŪNO PRIEŽIŪROS priemonę, nuolaida taikoma antrai tokiai pačiai arba pigesnei KŪNO PRIEŽIŪROS priemonei nuo įprastinės kainos, perkant be EUROVAISTINĖS kortelės. Pasiūlymas galioja 2017 04 01-2017 04 30, perkant vaistinėje, pateikus EUROVAISTINĖS kortelę. Nuolaida taikoma prekėms, įtrauktoms į UAB EUROVAISTINĖ administracijos patvirtintą sąrašą. Akcija galioja tik kitose akcijose nedalyvaujančioms prekėms. Nuolaidos netaikomos produktų rinkiniams. UAB EUROVAISTINĖ pasilieka teisę bet kada keisti akcijos sąlygas.

PRAMOGAUKIT DAUGIAU!
UŽ JUS MOKA „LAISVALAIKIS“!

laisvalaikio dovanos

Daugiau nei 1000 dovanų!

-40 % su
Masažų kompleksas „Rytų svajonė“ (2 asm.)
34 € 56,70 €

-65 % su
Aktyvus poilsis Birštone „Royal SPA Residence“ (2 asm.)
77 € 208 €

-30 % su
Jodinėjimas žirgais Palangos apylinkėse (2 asm.)
27 € 39 €

Akcija galioja:
2017 m. balandžio 14-20 d.

Dovanų kuponas galioja 12 mėnesių!
Daugiau informacijos www.laisvalaikiodovanos.lt/laisvalaikis

Medžio masyvo baldai išgyvena renesansą

„Ūko baldų“ nuotr.

Prieš kelis dešimtmečius pasaulį apėmusi greitojo maisto, greitosios mados populiarumo banga netruko užlieti ir baldų pramonę. Namus ir butus užplūdo iš pigiausių medžiagų gaminti baldai, tačiau pastaruoju metu tendencijos vėl keičiasi ir namus įsirengiantys ar atnaujinantys žmonės vis dažniau gręžiasi į ilgaamžius medžio masyvo baldus. „Medžio masyvo baldai šiuo metu išgyvena renesansą“, - pradėdamas pokalbį tvirtina „Ūko baldų“ vadovas Kęstutis Kuoras.

Vertinami mažai apdoroti baldai

„Visais laikais baldai buvo gaminami iš medžio. Visi brangiausi antikvariniai baldai yra mediniai. Vėliau buvo pradėtos naudoti įvairios kitos medžiagos, o dabar vėl grįžtama prie tradicijų. Amerikiečių namuose ši tendencija ypač pastebima. Juose apstu ne tik medinių baldų, bet ir medinių interjero detalių ar netgi viso medinio interjero“, - pasakoja K.Kuoras.

Anot pašnekovo, anksčiau medieną buvo įprasta kuo labiau apdoroti - lakuoti, dažyti, dabar viskas vyksta priešingai. Klientai kur kas labiau vertina iš pažiūros mažai apdirbtus sintetinėmis dangomis, dažais nepadengtus gaminius. Siekiant išlaikyti kuo natūralesnę paviršiaus struktūrą, medžio baldai yra tik lengvai alyvuojami ar impregnuojami natūraliais impregnantais. Šiuo metu vis labiau populiarėja įvairios medžio sendinimo technologijos. Sendinant pasiekiamas efektas, kuris padeda išgauti gerą estetinę išvaizdą ir ilgus metus ją išlaikyti nepakitusią. Sendinimo technologijų yra labai įvairių. Dauguma jų sukurtos remiantis natūraliai gamtoje vykstančiais procesais.

„Mes įvairius procesus tiesiog pagreitiname. Pavyzdžiui, egzistuoja labai reta vadinamojo juodojo ąžuolo mediena, kuri natūraliai randama gamtoje pelkėse, vandens telkinių dugne, kur medis yra išgulėjęs šimtus ar tūkstančius metų. Iš tokios medienos pagamintas daiktas nesikraipo ir yra labai patvarus. Tokia mediena parduodama kilogramais ir yra brangesnė už bet kokią kitą. Ištyrinėjus gamtoje vykstančius procesus gana natūraliomis technologinėmis priemonėmis galima išgauti panašių savybių ir išvaizdos medieną. Įvairiomis technologijomis pasiekiama svarbiausių medžio savybių stabilizacija - jis nepūva, nesikraipo, tampa stipresnis ir atrodo gerai“, - aiškina K.Kuoras.

Tvirti, ekologiški ir beveik amžini

„Ūko baldų“ vadovas išskiria ne vieną medžio masyvo baldų privalumą. Jo vertinimu, iš tokios žaliavos kokybiškai pagaminto baldo vertė bėgant metams tik kyla. „Jei baldai pagaminti patyrusių meistrų, jie neabejotinai turės išliekamąją vertę. Tokius baldus galima perduoti iš kartos į kartą. Pavyzdžiui, indauja, darbo ar pietų stalas, rūbų spinta gali tapti netgi šeimos relikvija“, - tvirtina pašnekovas.

Antras neabejotinas pranašumas - tokie baldai lengvai prižiūrimi, remontuojami ar restauruojami. K.Kuoras tvirtina, kad iš baldinių plokščių pagaminti gaminiai dėvisi kur kas greičiau, jų dažyti paviršiai lengvai pažeidžiami, sunkiau prižiūrimi ir nerestauruojami. „Medžio masyvo baldams nekenkia jokie įbrėžimai, įskilimai. Priešingai, jie suteikia papildomo žavesio. Panašiai kaip ir sendinti, garinti džinsai - ilgiau dėvimi jie tampa unikalesni ir labiau atspindi savininko individualumą“, - palygina verslininkas. Tokie baldai yra vienetiniai. Medis dažnai vertinamas dėl unikalaus rašto - jo piešiniai, kaip ir pirštų atspaudai, yra neatkartojami.

Trečia, tai ir patys ekologiškiausi baldai. „Mediena - tai itin ekologiška medžiaga, tinkama ir alergijų kamuojamiems žmonėms. Jos atsargos iš esmės yra neribotos, nes nuolat atsinaujina. Šiuo metu mediena yra santykinai atpigusi, nes jos beprasmiškas vartojimas pramonėje sumažėjo“, - aiškina pašnekovas.

Neabejotinai tai ir labai tvirta žaliava. Kuo medis augęs lėčiau, atšiauresnėmis sąlygomis, tuo jis yra stipresnis. Šiaurėje augę medžiai yra daug tvirtesni nei pietuose.

K.Kuoras taip pat tvirtina, kad medžio masyvo baldai klientams beveik nepabosta, nes tinka bet kokiame interjere. „Medžio masyvo baldai arba medienos elementai vietą pastaruoju metu atranda ne tik klientų namuose, bet ir visuomeninėse erdvėse: parduotuvėse, restoranuose, biuruose“, - tvirtina įmonės atstovas.

ūkas
VILNIAUS SKYRIUS
Pilies g. 8, 01403, Vilnius
El. paštas: info@ukas.lt
KLAIPĖDOS SKYRIUS
Kuršlaukio g. 4B, 96155 Gargždai
El. paštas: gamyba@ukas.lt

Parengė Vaida ANDRIKONYTĖ

Pandų gerbėjams

Panda - ne tik nykstantis ir saugotinas gyvūnas, bet ir itin mėgstamas. Karščiausiems jų gerbėjams Nyderlanduose, Reneno zoologijos sode, veikia pandų mėgėjams skirta specializuota parduotuvė.

EPA-Eltos nuotr.

Egipte rastos 3700 metų senumo piramidės liekanos

Archeologai Egipte aptiko sensacingą radinį: maždaug už 30 km į pietus nuo Kairo tyrėjai rado 3700 metų senumo piramidės liekanas, pranešė Senienų ministerija. Iki šiol rasti fragmentai esą yra „labai geros būklės“. Ministerijos teigimu, kasinėjimai dar yra „ankstyvoje stadijoje“. Kol kas nežinomas tikslus piramidės, esančios netoli garsiosios Sneferu lenktosios piramidės Dahšūro nekropolyje, dydis. Kasinėjimai bus tęsiami.

Egiptologo Zahio Havaso (Zahi Hawass) duomenimis, iki šiol Egipte rastos 123 piramidės. Žinomiausios jų yra Gizos piramidės, pastatytos prieš maždaug 4500 metų.

Aukcione - rekordinė suma už „Pink Star“ deimantą

Pribloškiantis 59,6 karato deimantas, pavadintas „Pink Star“, Honkongo aukcione parduotas už 71,2 mln. dolerių. Anot aukciono namų, tai didžiausia kada nors už deimantą sumokėta suma - pasiektas naujas pasaulio rekordas.

Prieš aukcioną deimantas įvertintas didesne nei 60 mln. dolerių suma. Nors prieš trejus metus „Sotheby’s“ aukcione Ženevoje šis rožinis deimantas buvo parduotas už dar didesnę sumą - net 83 mln. dolerių, pirkėjas neįvykdė savo įsipareigojimų, t.y. nesumokėjo už deimantą pinigų.

Deimantas 1999-aisiais buvo rastas deimantų gavyba, pirkimu, pardavimu ir apdirbimu užsiimančios korporacijos „De Beers“ kasykloje Pietų Afrikoje. Neapdorotas jis buvo 132,5 karato. Per dvejus metus bendrovė „Steinmetz Diamonds“ deimantą nušlifavo ir nupoliravo iki ovalo formos papuošalo.

Pirmą kartą deimantas buvo parodytas visuomenei 2003 metais. Pradžioje jis vadinosi „Steinmetz Pink“, tačiau vėliau buvo pervadintas. Tokio rožinio deimanto neturi net valstybių ir karališkųjų rūmų brangenybių lobynai.

Rekordinis „kraujo lašas“

4817 Filipinų gyventojų susirinko Marikinoje netoli Manilos ir sustojo taip, kad susidarytų kraujo lašo formos gyvoji skulptūra. Taip buvo siekiama pažymėti Tarptautinę sveikatos dieną. Filipinų kraujo centro organizuota akcija buvo siekiama patekti į Gineso rekordų knygą su „didžiausiu pasaulyje kraujo lašu“.

Parengė Vaida ANDRIKONYTĖ

ĮDOMU

PRANCŪZAI - PESIMISTIŠKIAUSI ŽMONĖS EUROPOJE

Atlikta apklausa parodė, kad tarp Prancūzijos piliečių tvyro niūrios nuotaikos. Tyrimo duomenimis, Prancūzijoje, palyginti su kitomis apklausoje dalyvavusiomis šalimis, pesimizmo lygis itin aukštas, ypač kalbant apie Europos Sąjungos ateitį.

Apklausoje dalyvavo Didžiosios Britanijos, Prancūzijos, Vokietijos, Lenkijos, Švedijos ir Ispanijos piliečiai. Prancūzijoje po serijos teroristinių atakų pastaruosius dvejus metus tebegaliojant nepaprastajai padėčiai, 80 proc. apklaustųjų mano, kad per ateinančius šešis mėnesius šalyje vėl bus surengtas teroristinis išpuolis.

Apie 70 proc. prancūzų yra įsitikinę dėl artėjančios finansų krizės, o 71 proc. respondentų pasitikėjimas vyriausybe labai žemas. Remiantis apklausos duomenimis, 53 proc. Prancūzijos žmonių jaudinasi dėl globalizacijos, jiems įtarimų kelia politinės institucijos.

Nors prancūzai pasirodė pesimistiškiausi iš šių šešių šalių, pagal apklausos duomenis, pozityviausi yra ispanai.

NUSTATYTA PAVOJINGIAUSIA TAKSI SPALVA

Singapūro, JAV ir Kinijos mokslininkai įvardino pavojingiausią taksi spalvą. Atitinkamas tyrimas publikuotas žurnale „Proceedings of the National Academy of Sciences“.

Specialistų apskaičiavimu, kiekvienam tūkstančiui automobilių tikimybė patirti avariją mėlynos spalvos automobiliu yra 6,1 atvejo (arba 9 proc.) didesnė nei važiuojant geltonos spalvos automobiliu. Anot mokslininkų, taip yra todėl, kad mėlyni automobiliai mažiau pastebimi nei geltoni.

Prie tokios išvados ekspertai priėjo analizuodami didžiausio Singapūro taksi tinklo automobilių avaringumo trejų metų mėnesinę statistiką. Anot mokslininkų, jų tyrimai rodo, kaip svarbu pasirinkti automobilio spalvą, nes tai gali leisti sumažinti išlaidas remontui bei avaringumą.

Eltos inf.

„Eleven Madison Park“ savininkai Danielis Hamas (Daniel Humm) ir Vilas Guidara (Will Guidara)

Geriausiu pasaulio restoranu išrinktas Niujorko restoranas „Eleven Madison Park“

EPA-Eltos nuotr.

Geriausias pasaulio restoranas - Niujorke

Niujorko gurmanų šventovė „Eleven Madison Park“ paskelbta geriausiu pasaulio restoranu. Geriausių pasaulio restoranų penkiasdešimtukas praėjusį trečiadienį buvo paskelbtas Australijos Melburno mieste. Britų žurnalo „Restaurant“ kasmet rengiamuose geriausio pasaulio restorano rinkimuose dalyvauja apie 1000 virėjų ir gastronomijos kritikų iš viso pasaulio.

Virtuvės šefas Danielis Hamas (Daniel Humm) iš „Eleven Madison Park“ teigė esąs be galo laimingas. Kai jis prieš 25 metus susidomėjo gastronomija, esą net beprotiškiausiose svajonėse nebuvo minties laimėti šį apdovanojimą.

Šveicarijoje gimęs virtuvės šefas D.Hamas virtuvėje pradėjo dirbti būdamas 14 metų, savo pirmąją „Michelin“ žvaigždę laimėjo būdamas 24-erių. „Eleven Madison Park“ virtuvės šefu jis tapo 2006 metais, kai restoranas dar priklausė „Danny Meyer Union Square Hospitality“ grupei. 2011 metais jis ir verslininkas Vilas Guidara (Will Guidara) restoraną perėmė savo nuosavybėn.

Ką tik geriausiojo titulą laimėjusį restoraną „Eleven Madison Park“ dėl renovacijos ketinama uždaryti šį birželį - restoranas vėl duris pravers rugsėjį su nauja virtuve ir restauruotu valgomuoju. Iki uždarymo, tai yra iki birželio, restorano svečiai galės mėgautis 11 patiekalų retrospektyviniu skonio meniu iš pastarųjų 11 metų valgiaraščio.

Antroje geriausių pasaulio restoranų sąrašo vietoje liko praėjusių metų nugalėtojas - Modenoje (Italija) įsikūręs restoranas „Osteria Francescana“, trečioje - Žironoje (Ispanija) esantis restoranas „El Celler de Can Roca“.

Geriausio virėjo kategorijoje nugalėjo Ana Ros, plušanti „Hisa Franko“ restorane Slovėnijoje. Geriausiu konditeriu paskelbtas prancūzas Dominikas Anselis (Dominique Ansel), Niujorke keliantis furorą savo kruasano ir spurgos hibridu - „cronut“.

Parengė Vaida ANDRIKONYTĖ

Geriausių pasaulio restoranų dešimtukas

1 (3)* „Eleven Madison Park“, Niujorkas, JAV
2 (1) „Osteria Francescana“, Modena, Italija
3 (2) „El Celler de Can Roca“, Žirona, Ispanija
4 (6) „Mirazur“, Mentonas, Prancūzija
5 (4) „Central“, Lima, Peru
6 (10) „Asador Etxebarri“, Achpė, Ispanija
7 (23) „Gaggan“, Bankokas, Tailandas
8 (13) „Maido“, Lima, Peru
9 (7) „Mugaritz“, San Sebastianas, Ispanija
10 (9) „Steirereck“, Viena, Austrija

* *Skliaustuose nurodyta vieta praėjusiais metais*

AR ŽINOJOTE?

Įdomūs faktai iš muzikos pasaulio

EPA-Eltos nuotr.

Nors muziką dažnai vertiname kaip savaime suprantamą dalyką, ji - vienas sudėtingiausių ir nuostabiausių reiškinių Visatoje. Muzika yra neįtikėtina vien tuo, kad derinamos įvairių dažnių bangos sukuria melodijas, kurios mus veikia kuo palankiausiai... Iš esmės muzika - mūsų pasaulio fizinės sistemos dalis. Ji paklūsta tiems patiems fizikos ir matematikos dėsniams, kurie mūsų pasaulį sudėsto iš molekulių ir atomų. Ji taip pat veikia mūsų smegenis, tobuliausią pasaulyje kompiuterį.
Galima drąsiai sakyti, kad pasaulyje nėra žmogaus, kurio nė karto gyvenime nesujaudino muzika. Taigi siūlome susipažinti su kai kuriais stebėtinais faktais apie muziką, kurių galbūt nežinote.

„Happy Birthday“

„Happy Birthday“ - žinomiausia daina pasaulyje. Kompanijai „Warner Brothers“ kasmet priskaičiuojami du milijonai dolerių už šios dainos autorines teises. Būtent todėl niekada neišgirsite jos per filmus ir per televiziją - norėdami viešai pasinaudoti šiuo garso takeliu, turėsite susimokėti.

Labas rytas

Suprantama, gimimo dienos rytas turi būti geras. Pirmojoje dainos „Happy Birthday“ versijoje vietoj žodžių „happy birthday to you“ („su gimimo diena“) buvo žodžiai „good morning to you“ („labo tau ryto“).

Širdies muzika

Muzika išties veikia organizmo būklę. Širdis prisitaiko prie jūsų girdimos muzikos ritmo.

Leo Fenderis (Leo Fender)

Norint išrasti gitarą, nebūtina ja brązginti. Garsus gitarų meistras Leo Fenderis, sukūręs tokius gitarų modelius kaip „Telecaster“ ir „Stratocaster“, pats šiuo instrumentu groti nemokėjo.

Ilgiausias koncertas

Gaila, bet mes nesulauksime ilgiausio koncerto pabaigos. Ilgiausias koncertas per visą istoriją prasidėjo 2001 metais Halberštato miesto (Vokietija) bažnyčioje - jis turi baigtis 2640 metais, taigi tęsis 639 metus. Klausytojams tenka mėnesius laukti, kol pasikeis akordas...

Malonumo hormonas

Muzika mus gali padaryti laimingesnius. Muzika aktyvina tą pačią smegenų dalį, kuri gamina malonumo hormoną dopaminą.

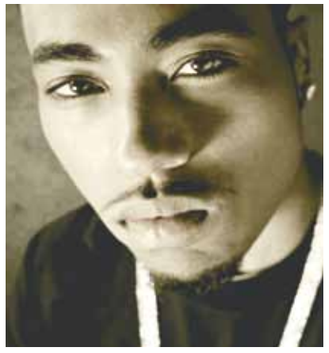

Greičiausias reperis

Reperio rekordas - 723 žodžiai per 51 sekundę. NoClue, reperis iš Sietlo, buvo įrašytas į Gineso rekordų knygą kaip greičiausias pasaulio reperis - jis sugeba ištarti 723 žodžius per 51,27 sek.

„Jingle Bells“

Iš pradžių Kalėdų daina „Jingle Bells“ buvo skirta Padėkos dienai.

Elvis Preslis (Elvis Presley)

Elvis visus pakerėjo žavesiu ir balsu, o ne mokėjimu kurti lyriką. Rokenrolo karalius savarankiškai neparašė nė vienos savo dainos.

Pavojingas garsas

Jeigu jus traukia išgerti, pritildykite muziką. Garsi muzika gali paskatinti norą per trumpesnį laiką išgerti daugiau alkoholio.

„Ausų kirminas“

Deja, tie kirminai būna gana įkyrūs. Galvoje įstrigusi daina angliškai vadinama „earworm“ - pažodžiui būtų „ausų kirminas“. Žodis kilo iš vokiško „Ohrwurm“.

„Metallica“

„Metallica“ - pirmoji ir vienintelė grupė, kuri grojo visuose septyniuose žemynuose. Ji atsidūrė Gineso rekordų knygoje po to, kai surengė koncertą Antarktidoje.

Gąsdinančios dainos

Britanijos armija naudojo Britni Spyrs (Britney Spears) dainas Somalio piratams nuvaikyti. Dėl teisybės reikia pasakyti, kad Britni dainos visai ne tokios jau ir baisios...

Pirmoji - geriausia

Kaip rodo tyrimai, mes teikiame pirmenybę originalioms dainų versijoms ne todėl, kad jos yra geresnės, o todėl, kad jas girdėjome pirmas (mokslininkai vertė žmonės dukart vertinti vieną ir tą pačią dainą, ir jie visada pasirinkdavo pirmąjį variantą, net jei jis visiškai nebuvo pakeistas).

Mirti jaunam

Roko žvaigždžių gyvenimas yra nepaprastai įdomus, bet ir labai tragiškas. Australų atlikti tyrimai rodo, kad dauguma roko žvaigždžių išties miršta jaunos - paprastai jos iškeliauja iš šio pasaulio 25 metais anksčiau už vidutinį statistinį žmogų.

Natos nebūtinos

Galima kurti gerą muziką net nemokant muzikos rašto. Nė vienas iš bitlų nepažinojo natų.

Prisiminimų jėga

Visos dainos asocijuojasi su tam tikrais įvykiais ir žmonėmis. Mėgstama daina žmogui visada primena tam tikrą gyvenimo įvykį, sukėlusį stiprias emocijas.

„The Real Slim Shady“

Kai kada įkvėpimas ateina netikėčiausiu metu. Eminemas sukūrė ir užrašė dainą „The Real Slim Shady“, kai albumas buvo praktiškai baigtas.

Vargšai muzikantai

Didžioji dalis muzikantų uždarbio atitenka prodiuseriams. Nuo kiekvieno tūkstančio dolerių, gautų pardavus muziką, muzikantas vidutiniškai uždirba apie 23 dolerius.

Gėlės melomanės

Augalai paprastai mėgsta klasiką. Gėlės auga greičiau, jeigu „klausosi“ muzikos.

Muzikinis primilžis

Muzika veikia ne tik žmones. Karvės duoda daugiau pieno, jeigu klausosi raminančios muzikos.

Generolas Norjega

Panamos diktatorius M.Norjega (M.Noriega) aiškiai nebuvo sunkiojo roko gerbėjas. 1989 m. JAV kariškiai leido grupės AC/DC dainas priešais Vatikano pasiuntinybę, kurioje slėpėsi Panamos diktatorius, kol šis po 48 valandų pasidavė.

Muzika kaip gyvenimo būdas

Mūsų sąmonė ir muzika veikia viena kitą. Muzikos žanras, kuriam teikiate pirmenybę, atspindi tai, kaip suvokiate aplinkinį pasaulį ir save.

Atpažinimo efektas

Žmonės geriau vertina jau žinomą muziką. Vadinamasis atpažinimo efektas rodo, kad žmonės pirmenybę teikia toms dainoms, kurias jau kada nors girdėjo. Kitaip tariant, koks nors muzikos kūrinys patinka ne todėl, kad jis yra geras, o todėl, kad jis yra jau pažįstamas. Tačiau „susipažinus“ su daina pernelyg gerai galima imti jos nekęsti (pavyzdžiui, kalėdinės muzikos).

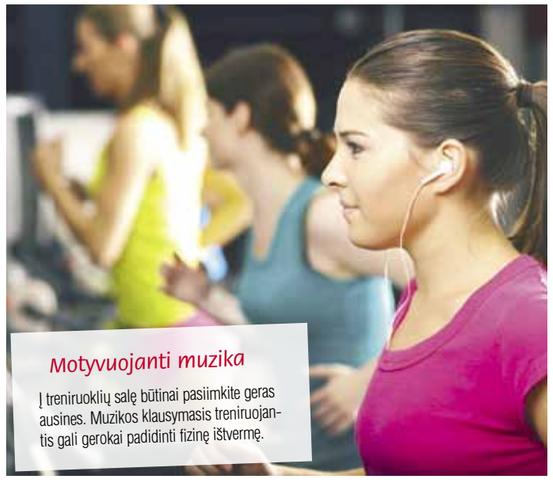

Motyvuojanti muzika

Į treniruoklių salę būtinai pasiimkite geras ausines. Muzikos klausymasis treniruojantis gali gerokai padidinti fizinę ištvermę.

Jeigu jums atrodo, kad muzikos nemėgstate arba jos nesuprantate, tai reiškia, kad jūs tiesiog neatradote savosios. Nebijokite atrasti ką nors nauja ir eksperimentuokite su savo muzikiniu skoniu.

Parengė Milda KUNSKAITĖ

Į Lietuvą atvykstanti „Eurovizijos“ laimėtoja Džamala (Jamala): „Nei daina, nei pergalė Krymo Ukrainai nesugrąžins“
Organizatorių nuotr.

Džamala: „Tikiu, kad vieną dieną teisybė triumfuos“

Dar neįvykus šių metų „Eurovizijos“ konkursui Kijeve, jį jau sukrėtė ne vienas skandalas, tačiau ypatingą pasirodymą balandžio 19 dieną Vilniuje rengianti praėjusių metų „Eurovizijos“ konkurso laimėtoja DŽAMALA (Jamala) nuo politinių komentarų linkusi susilaikyti.

„Ne aš braižau politinį žemėlapį, tačiau labai tikiuosi ir tikiu, kad mano daina „1944“ ir jos atlikimas tapo visų Krymo totorių balsu. Situacijoje kaip ši labai svarbu, kad kuo daugiau žmonių kalbėtų ir būtų išgirsti“, - teigia dainininkė.

Atrodo, kad Džamalos noras buvo pastebėtas, - po praėjusių metų laimėjimo žiniasklaidos dėmesys buvo skirtas ne tik „Eurovizijos“ konkurso atgarsiams, bet ir Ukrainos bei Rusijos politinio ginčo aptarimui bei viešinimui. „Nei daina, nei pergalė Krymo Ukrainai nesugrąžins, bet vis tiek tikiu, kad vieną dieną teisybė triumfuos“, - viliasi Džamala.

Prieš šių metų konkursą Kijeve dalį „Eurovizijos“ ir Ukrainos tikėjimo dvasios Džamala atveš į Vilnių, kur koncertų salėje „Compensa“ surengs pirmąjį savo koncertą šiemet. Klausytojus užburs septynių muzikantų rengiamas pasirodymas ir įspūdingos vaizdo vizualizacijos. Džamala atliks pusantros valandos trukmės savo geriausių dainų programą. Iš viso į Vilnių su Džamala atvyksta dvylikos žmonių komanda.

„Vienas šviesiausių mano praėjusių metų atsiminimų - koncertas Vilniaus Katedros aikštėje, todėl labai nekantrauju grįžti į Lietuvą“, - teigia mažiau nei po dviejų savaičių koncertų salėje „Compensa“ koncertuosianti Džamala.

Džamalos (Jamala) koncertas - balandžio 19 d. „Compensa“ koncertų salėje Vilniuje

Parengė Vaida ANDRIKONYTĖ

Holivudo spindulėlis

Filmo „Kaip atsikratyti vaikino per 10 dienų“ žvaigždė KEITĖ HADSON (Kate Hudson), balandžio 19 dieną švęsianti savo 38-ąjį gimtadienį, rodos, sulauks daugybės sveikinimų. Juk ją mėgsta visi, o daugelis ją net vadina „spindulėliu, kuriam įėjus į kambarį viskas nušvinta“. Pati aktorė gyvenimo spindulėliais vadina du savo sūnus.

EPA-Eltos nuotr.

DOSJĖ

- **Gimė** 1979 m. balandžio 19 d. Los Andžele (Kalifornija, JAV)
- **Pilnas vardas**: Kate Garry Hudson
- **Ūgis**: 1,68 m
- **Vaikai**: Raideris Robinsonas (Ryder Robinson, 13), Binghemas Honas Belamis (Bingham Hawn Bellamy, 5)

FAKTAI

- Kai aktorės motina, garsi aktorė Goldi Hon (Goldie Hawn), išsiskyrė su vyru aktoriumi ir muzikantu Bilu Hadsonu (Bill Hudson), Keitei tebuvo 18 mėnesių. Todėl tėvu ji vadina ilgametį motinos gyvenimo draugą aktorių Kurtą Raselą (Kurt Russell), kuris ją augino nuo 3 metų.
- Keitė buvo susituokusi (2000-2007 m.) su muzikantu Krisu Robinsonu (Chris Robinson).
- Nors ir išsiskyrusi su mylimuoju grupės „Muse“ lyderiu Metu Belamiu (Matt Bellamy), Keitė palaiko draugiškus santykius su juo ir kartu auklėja sūnų Binghemą (Bingham).
- Keitė, kaip ir motina, praktikuoja budizmą.
- Mėgsta muziką, groja gitara, pianinu.
- Užsiima meditacija, kasdien jai skirdama 20 minučių.
- Prisipažino nekenčianti makiažo.
- 2008 m. sukūrė savo ekologiškų plaukų priežiūros priemonių liniją.
- Mėgsta pasigaminti papuošalų.
- Kalba prancūziškai.
- Namie augina tris šunis.

MONOGAMIJA - TAI LYG PASAKA, MES JĄ SEKAME VIENAS KITAM, BET REALYBĖJE NIEKAS JA NETIKI

TOBULOS FIGŪROS PASLAPTYS

- Jau 15 metų aktorei patarimus duoda asmeninė trenerė Nikolė Stiuart (Nicole Stuart).
- Ji dievina jogą, šokius ir tenisą.
- Mėgstamiausias sportas - šokdynė. Vos radusi laisvą minutę, Keitė išsitraukia ją iš rankinės. Keturis kartus per dieną šokinėdama po 5 minutes, aktorė taip pakeičia kardioaparatus.
- Keitė pokštauja, kad nekenčia pilateso, bet tuoj pat priduria, kad dievina jį, nes „jis iš tiesų veikia“.
- Laikosi sveikos mitybos principų. Su gerbėjais socialiniuose tinkluose aktorė dalinasi savo svarbiausiomis taisyklėmis - kelis kartus per metus išsivalyti organizmą laikantis sulčių dietos, per dieną valgyti penkis kartus nedidelėmis porcijomis ir vengti nereikalingų kalorijų: ji atsisako cukraus, baltos duonos, gazuotų gėrimų ir vengia alkoholio.

MEILĖ MAN YRA TOKS PAT BAUGINANTIS DALYKAS, KAIP KRUVINAS SIAUBO FILMAS

Parengė Jurga DRUNGILAITĖ

TELEVIZIJA

2017 m. balandžio 14-20 d.

Geriausia metų aktorė - GABIJA JARAMINAITĖ

Plačiau apie „Kino pavasario“ apdovanojimus - 41 p.

Irmanto Šidarevičiaus nuotr.

Esu... POZITYVIOS televizijos žiūrovas...

Bene žinomiausias Lietuvos desertų meistras ALI GADŽIJEVAS televiziją vertinti gali iš abiejų barikadų pusių, mat rudenį į TV ekranus grįš jo autorinis projektas „Gardu gardu“. Ir būtent dėl to Ali įvardija opiausias, jo manymu, televizijos problemas - pozityvumo trūkumą, besikartojančius laidų vedėjus ir menkas investicijas į estetinį pateikimą.

Irmanto Šidarevičiaus nuotr.

✔ DAŽNIAUSIAI ŽIŪRIU...

muzikinius kanalus, pramogines ir humoro laidas, tokias kaip: „Gero vakaro šou“, „Pakartok“, KK2 ir panašiai. Dėl sūnaus Ajaus neretai įjungiame ir vaikišką „Baby TV“ televiziją. Specialiai televizorių galiu įsijungti tik dėl Dž.Oliverio (Jamie Oliver) šou, nes man visuomet labai įdomu, ką jis gamina, kaip tą daro. Jo laidą galiu žiūrėti kiaurą dieną. Dėl jokios kitos laidos televizoriaus specialiai nejungiu ir nelaukiu. Tiesiog mano dėmesį patraukia tai, kas smagu, pozityvu, pralinksmina. Tiesa, nepraleidžiu ir „Panoramos“ - man patinka išsamios, objektyviai ir profesionaliai parengtos žinios.

✔ TELEVIZORIŲ IŠJUNGIU, KAI TIK...

ekrane pasirodo reklama. Šiais laikais jas galima prasukti ir kitaip išvengti, bet tie reklaminiai blokai, trunkantys ne dvi ir ne penkias minutes, tikrai nervina. Dėl reklamos mažų mažiausiai galiu perjungti kanalą arba ir visai išjungti televizorių, jei reklaminius blokus tuo metu rodo viena televizija paskui kitą. Mažiausiai reklamos pastebiu Lietuvos nacionalinio transliuotojo eteryje, tad vis dažniau įsijungiu LRT.

✔ TELEVIZIJOJE LABIAUSIAI TRŪKSTA...

investavimo į kokybę ir pozityvių dalykų. Kartais, žiūrėdamas užsienio televizijų kanalus, galiu pateisinti ir reklamą, nes laidos parengtos tiesiog nepriekaištingai. Investuojama ne tik į gerus vedėjus, bet ir į estetiką, laidos apipavidalinimą, kas, mano manymu, yra ne mažiau svarbu, o mūsų televizijose, panašu, dar neretai nuvertinama. Dėl pozityvumo - tikiuosi, kad vis mažėja ir mažės visokių kriminalinių ir neigiamas emocijas keliančių laidų. Norisi daugiau humoro, daugiau teigiamo požiūrio į viską. Vienu metu mūsų televizijos buvo pradėjusios rodyti nemažai humoro laidų, tačiau tuomet išlindo kita problema - vedėjų stoka. Kai kurie iš jų - mano bičiuliai, bet tuos pačius veidus matyti vienoje laidoje po kitos kasdien yra tiesiog per daug, „neskanu“.

✔ AŠ TELEVIZIJOS ETERYJE...

mielai vėl stosiu prie laidos vedėjo vairo, mat nuo rudens į televizijos ekranus grįš mano autorinis projektas apie tai, kas yra didžiausias mano gyvenimo variklis, - apie maistą. Taigi vėl vesiu laidą „Gardu gardu“ ir bandysiu maisto ruošimą ir idėjas perteikti kuo įdomiau.

Parengė Ringailė STULPINAITĖ-GVILDĖ

REITINGAI

TV AUDITORIJA

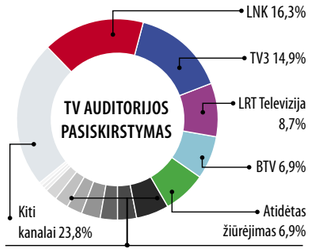

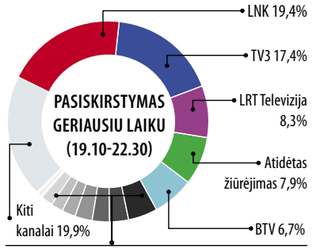

Lietuvos rytas TV	5,3%	TV8	2,1%
TV1	3,1%	PBK	2%
TV6	2,9%	LRT Kultūra	0,7%
Info TV	2,9%	REN Lietuva	0,6%
NTV Mir Lietuva	2,6%	Liuks!	0,3%

Lietuvos rytas TV	4,7%	Info TV	1,9%
TV1	3%	NTV Mir Lietuva	1,8%
TV6	2,8%	LRT Kultūra	0,5%
TV8	2,7%	REN Lietuva	0,5%
PBK	2,3%	Liuks!	0,1%

TV TOP10

Nr.	Laida	TV	Reitingas
1	KK2 PENKTADIENIS	LNK	11,2
2	LIETUVOS TALENTAI	TV3	11,0
3	KK2	LNK	9,6
4	VALANDA SU RŪTA	LNK	9,5
5	MES VIENO KRAUJO	LNK	9,3
6	TV3 ŽINIOS	TV3	9,1
7	NUO...IKI	LNK	7,8
8	LNK ŽINIOS	LNK	7,6
9	MUZIKINIS IŠŠŪKIS	BTV	7,5
10	KALINIŲ ŽMONOS	LNK	7,4

Duomenys: TNS LT, 2017 m. balandžio 3-9 d.

„Kino pavasario“ siela ir organizatorė Vida Ramaškienė

Tarp „Kino pavasario“ nugalėtojų - režisierius Audrius Stonys
Eltos nuotr.

Atsisveikindamas „Kino pavasaris“ išrinko geriausiuosius

Neseniai Lietuvos nacionalinėje filharmonijoje iškilmingoje „Kino pavasario“ apdovanojimų ceremonijoje paskelbti tarptautinių konkursinių programų nugalėtojai, daugiausiai publikos simpatijų sulaukę filmai ir geriausi Lietuvos metų aktoriai. Šūkiu „Nauji vėjai“ svečius pasitikęs festivalis iki balandžio 20-osios kvies į žiūroviškiausius filmų seansus.

Žiūroviškiausiu lietuvišku filmu paskelbtas režisieriaus Audriaus Stonio „Moteris ir ledynas“, kurio herojė lietuvė mokslininkė, jau trisdešimt metų atsiskyrusi nuo civilizacijos, viena gyvena ir tiria klimato pokyčius Tian Šanio kalnuose. Dvi savaites balsavusius žiūrovus iš visos festivalio programos labiausiai sužavėjo italo režisieriaus Paolo Dženovezės (Paolo Genovese) komedija „Tobuli melagiai“. Geriausiu trumpametražiu festivalio filmu publika išrinko lietuvio režisieriaus Gedimino Šiaulio animaciją „Kaukai“.

„Kino pavasaris“ tradiciškai organizavo apdovanojimus, kuriuose pagerbiami ryškiausius vaidmenis per pastaruosius metus sukūrę lietuvių aktoriai. Šiais metais geriausia metų aktore pretendavo tapti - Gabija Jaraminaitė, Ieva Andrejevaitė ir Gelminė Glemžaitė. Dėl geriausio metų Lietuvos kino aktoriaus titulo varžėsi Dainius Gavenonis, Marius Repšys ir Marijus Mažūnas.

„Sveikinu geriausiu metų Lietuvos kino aktoriumi tapusį Marių Repšį ir geriausia metų Lietuvos kino aktore išrinktą Gabiją Jaraminaitę. Didžiuojuosi ir nominuotaisiais kolegomis. Linkiu, kad šis garbingas Lietuvos žiūrovų įvertinimas įkvėptų dar daugiau stiprybės, pasitikėjimo ir drąsos dirbant sudėtingą ir nuostabų aktoriaus darbą“, - paskelbdama apdovanojimų laureatus sakė 2010 m. festivalyje geriausia aktore pripažinta, šių metų apdovanojimų partnerio kosmetikos „Rasa“ ambasadorė Edita Užaitė.

Ceremonijos metu žiuri komisija paskelbė programų „Nauja Europa - nauji vardai“, „Baltijos žvilgsnis“, „Trumpas konkursas“ ir „Studentiško filmo konkursas“ nugalėtojus.

Ceremoniją vedė Marijus Žiedas, atidarė dainininkė Jurga Šeduikytė, atlikdama dainą iš savo naujo albumo. Renginio metu taip pat pasirodė atlikėjai „Sister of Wire“, „The Independent“, Dovilė Kazonaitė ir Tadas Motiečius.

Eltos inf.

Geriausias metų aktorius - Marius Repšys
Stasio Zumbio nuotr.

19.30 „Simpsonų filmas“

6.20 Teleparduotuvė.
6.35 „Simpsonai“ (N-7).
7.40 Animacinis f. „Teletabiai“.
8.10 Animacinis f. „Ančiukų istorijos“.
8.40 Animacinis f. „Žvaigždžių karai. Sukilėliai“ (N-7).
9.10 TV serialas „Bibliotekininkai“ (N-7).
11.10 Filmas šeimai „Globėjai“.
13.00 Animacinis f. „Kempiniukas Plačiakelnis“ (N-7).
13.30 Animacinis f. „Simpsonai“ (N-7).
14.30 TV serialas „Pažadėtoji“ (N-7).
15.30 „Itališka meilė“ (N-7).
16.30 TV Pagalba (N-7).
18.30 TV3 žinios.
19.30 Animacinė komedija „Simpsonų filmas“ (N-7).
21.10 Veiksmo trileris „Olimpo apgultis“ (N-14).
23.30 Drama „Kristaus kančia“ (S).
1.55 TV serialas „Kalėjimo bėgliai“ (N-14).

19.30 KK2 penktadienis

6.35 Animacinis f. „Stebuklingi vaikai“.
7.05 Animacinis f. „Zigis ir Ryklys“.
7.30 Animacinis f. „Mažieji Tomas ir Džeris II“.
7.55 TV serialas „Volkeris, Teksaso reindžeris“ (N-7).
9.50 24 valandos (N-7).
10.35 Yra, kaip yra (N-7).
12.40 Nuo... Iki.
13.35 Būk mano meile! (N-7).
14.30 TV serialas „Amžina meilė“ (N-7).
16.30 Labas vakaras, Lietuva.
17.35 24 valandos (N-7).
18.30 Žinios.
19.30 KK2 penktadienis (N-7).
21.00 Veiksmo trileris „Sakalo akis“ (N-14).
23.20 Veiksmo trileris „Galutinis tikslas 2“ (N-14).
1.05 Veiksmo trileris „Pranaši pozicija“ (N-7).

22.10 Kryžiaus kelias iš Romos Koliziejaus

6.00 LR himnas.
6.05 Labas rytas, Lietuva.
9.10 „Komisaras Reksas“.
10.00 „Seserys“ (N-7).
10.55 Specialus tyrimas.
11.45 Nacionalinė paieškų tarnyba.
12.40 Kas ir kodėl?
13.10 Klauskite daktaro.
14.00 Žinios.
14.15 Laba diena, Lietuva.
15.00 Žinios.
15.10 Laba diena, Lietuva.
16.00 Žinios.
16.10 „Seserys“ (N-7).
17.10 Klauskite daktaro.
18.00 Kas ir kodėl?
18.30 Žinios.
19.00 Gamtos inspektoriai.
19.20 „Pranciškus - popiežius, norintis pakeisti pasaulį“.
20.25 Loterija „Keno Loto“.
20.30 Panorama.
20.59 Loterija „Jėga“.
21.00 „Pranciškus - popiežius, norintis pakeisti pasaulį“.
22.05 Trumposios žinios.
22.10 Kryžiaus kelias iš Romos Koliziejaus. Tiesioginė transliacija.
23.40 Trumposios žinios.
23.45 Komedija „Kaip Hektoras laimės ieškojo“ (N-7).
1.45 Klausimėlis.lt.

15.55 „Tokia tarnyba“

6.15 „Džeikas, Storulis ir šuo“ (N-7).
7.10 „Tokia tarnyba“ (N-7).
8.00 Ekstrasensų mūšis (N-7).
10.05 „Muchtaro sugrįžimas“ (N-7).
11.05 „Prokurorų patikrinimas“ (N-7).
12.15 „Kijevo operatyvinė grupė“ (N-7).
13.20 „Diagnozė - žmogžudystė“ (N-7).
14.20 „Viena už visus“ (N-7).
14.50 „Muchtaro sugrįžimas“ (N-7).
15.55 „Tokia tarnyba“ (N-7).
16.50 „Prokurorų patikrinimas“ (N-7).
18.00 Info diena.
18.30 „Kijevo operatyvinė grupė“ (N-7).
19.30 Amerikietiškos imtynės (N-7).
21.30 Veiksmo f. „Tikras teisingumas 2. Smurto banga“ (N-14).
23.20 Veiksmo ir nuotykių f. „Juodasis horizontas“ (N-14).
1.10 „Džeikas, Storulis ir šuo“ (N-7).
2.00 „Sostų karai“ (N-14).
3.00 Veiksmo f. „Tikras teisingumas 2. Smurto banga“ (N-14).

18.50 Velykų skanėstai

6.14 TV parduotuvė.
6.30 Dokumentinis f. „Mikropasauliai“ (N-7).
7.10 Velykų skanėstai.
7.15 Šiandien kimba.
8.15 „Kartą Rostove...“ (N-7).
9.15 Velykų skanėstai.
9.20 „Delta“ (N-7).
10.25 „Gaujos“ (N-7).
11.30 „Baltoji strėlė“ (N-7).
12.35 „Pėdsakas“ (N-7).
13.35 „Kulinaras“ (N-7).
14.40 TV parduotuvė.
14.55 „Delta“ (N-7).
16.00 Žinios.
16.50 „Laiptai į dangų“ (N-7).
18.00 Reporteris.
18.50 Velykų skanėstai.
18.55 „Baltoji strėlė“ (N-7).
20.00 Žinios.
20.30 Auksinė daina.
22.30 Reporteris.
23.00 0 laipsnių.
23.05 Velykų skanėstai.
23.10 Veiksmo f. „Nepamirštas“ (N-14).
1.20 Mistinis veiksmo f. „Lozoriaus užrašai“ (N-14).

19.55 Irena Milkevičiūtė

6.00 LR himnas.
6.05 LRT Kultūros akademija.
6.55 „Rojus Lietuvoj“.
7.45 „Riteris Rūdžius“.
8.00 Legendos.
8.45 „Kaip atsiranda daiktai 8“.
9.15 Labas rytas, Lietuva.
12.00 DW naujienos rusų k.
12.10 „Bliuzas. Muzikinės kelionės“. 6 d.
13.45 Gimtoji žemė.
14.15 Kelias į namus.
14.45 Nes man tai rūpi.
15.30 „Rojus Lietuvoj“.
16.25 Lietuvos tūkstantmečio vaikai.
17.25 Anapus čia ir dabar.
18.15 „Veisenzė. Berlyno meilės istorija 1“ (N-7).
19.10 Tarnystė operai.
19.55 Irenos Milkevičiūtės jubiliejui. Šventinis koncertas. Dalyvauja: I.Milkevičiūtė (sopranas), S.Liamo (sopranas), LVSO. Dir. G.Rinkevičius.
21.00 Drama „Berlynas 1936-aisiais“ (N-7).
22.45 Atspindžiai.
23.15 DW naujienos rusų k.
23.30 Dabar pasaulyje.
24.00 Anapus čia ir dabar.

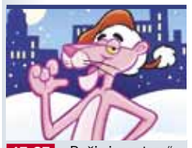

15.35 „Rožinė pantera“

6.20 Teleparduotuvė.
6.50 „Ponia Dila“ (N-7).
9.25 „Būrėja“.
10.00 „Vedęs ir turi vaikų“ (N-7).
10.30 „Auklė“.
11.00 „Policija ir Ko“ (N-7).
12.05 „Ekspertė Džordan“ (N-7).
13.05 „CSI. Niujorkas“ (N-7).
14.05 „Didžiojo sprogimo teorija“ (N-7).
14.35 „Sandžėjus ir Kreigas“.
15.05 „Kaukė“.
15.35 „Rožinė pantera“.
16.05 „Skūbis Dū. Paslapčių biuras“.
16.30 „Mano gyvenimo šviesa“.
17.55 „Širdele mano“ (N-7).
18.50 „Midsomerio žmogžudystės VII. Prastos naujienos“ (N-7).
21.00 „Prieblanda. Atpildas“ (N-14).
22.55 Snobo kinas. Veiksmo f. „Paskutinis samurajus“ (N-14).
1.50 „Vedęs ir turi vaikų“ (N-7).
2.15 „Auklė“.
2.40 „CSI. Niujorkas“ (N-7).

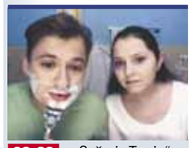

20.00 „Saša ir Tania“

6.45 Teleparduotuvė.
7.00 „Las Vegasas“ (N-7).
8.00 „Rouzvudas“ (N-7).
9.00 Ekstremali žvejyba (N-7).
9.30 „CSI kriminalistai“ (N-7).
10.30 „Dvi merginos be cento“ (N-7).
11.30 „Kastlas“ (N-7).
12.30 „Pėdsakai“ (N-7).
13.30 „6 kadrai“ (N-7).
14.30 Teleparduotuvė.
15.00 „Rouzvudas“ (N-7).
16.00 „Kastlas“ (N-7).
17.00 „Kobra 11“ (N-7).
18.00 „CSI kriminalistai“ (N-7).
19.00 „Pėdsakai“ (N-7).
20.00 „Saša ir Tania“ (N-7).
20.30 Farai (N-14).
21.30 TV3 žinios.
22.30 Trileris „Rembo“ (N-14).
0.10 „Kobra 11“ (N-7).
1.10 „Naša Raša“ (N-14).

21.30 „Ko nori moterys“

9.00 Balticum TV žinios.
9.30 Skaniausias gatvės maistas.
10.30 „Blogiau nebūna“ (N-7).
11.30 Klaipėdos patruliai (N-7).
12.00 Romantinė komedija „Į Romą su meile“ (N-7).
14.00 „Pasaulio ekstremaliausi“.
15.00 Pinigai iš nieko.
16.00 „Elajus Stounas“ (N-7).
17.00 Dokumentinis f. „Džono Kenedžio nužudymas“.
18.00 „Užkariaujant dangų“.
19.00 „Mega virtuvės“.
20.00 Balticum TV žinios.
20.30 „Mokytojai“ (N-7).
21.30 Pagaliau penktadienis! „Ko nori moterys“.
23.45 Balticum TV žinios.
0.15 Kriminalinis veiksmo trileris „Įkaitas“ (N-14).

TV8

6.55 TV Pagalba (N-7). **8.35** „Šunyčiai patruliai“. **9.05** Ką pasakė Kakė Makė? **9.20** Senoji animacija. **10.05** „Nuotakos dvejonės“ (N-7). **12.00, 17.00** „Tu - mano likimas“. **13.00, 18.00** , **23.10** „Meilės žiedai“. **15.00** Ekstremalūs namų pokyčiai. **16.00** Valgyk ir liekėk. **20.00** Labanakt, vaikučiai. **21.00** Drama „Dvi motinos“ (N-14). **1.10** „Tikrosios Beverli Hilso namų šeimininkės“ (N-7).

INFO TV

6.30 Info diena. **10.30** Bus visko. **11.20** Beatos virtuvė. **12.10, 14.45** Dviračio šou. **12.35** Pasienio sargyba (N-7). **13.10** 24 valandos (N-7). **13.55** Nuo... Iki. **15.15** KK2 (N-7). **16.00** Yra, kaip yra (N-7). **17.00, 22.00, 0.30** Info diena. **21.00** „Senovės X failai. Kristaus kraujas“. **24.00** Dabar pasaulyje.

PBK

6.00, 0.55 EURONEWS. **6.30**, **9.00**, **12.00, 14.45** Naujienos. **6.35** Animacija. **7.00**, **9.20** Labas rytas. **11.00** Gyvenk sveikai! **12.20** „Antpuolis“. **15.00** Kartu su visais. **16.00** Mados nuosprendis. **17.10** Vyriška/Moteriška. **18.05** Lauk manęs. **19.00** Stebuklų laukas. **20.00** Laikas. **20.35** Lietuvos laikas. **21.00** Balsas. Vaikai. **22.50** Jumorina. **0.20** Vakaras su Urgantu. **1.25** Ekstrasensų mūšis 14.

RTR PLANETA (BALTIJA)

5.00 Rusijos rytas. **9.55** Apie tai, kas svarbiausia. **11.00**, **14.00**, **17.00**, **20.00** Žinios. **11.55** „Sklifosovskis“. **14.55** „Elina Bystrickaja“. **17.40** Tiesioginis eteris. **18.50** 60 minučių. **21.00** Humoro laida. **23.20** „Tobula ateitis“. **1.15** „Svetimi laiškai“.

REN

7.35 Labas rytas! **8.20** Tinkama priemonė. **9.15** „Šeimos dramos“. **11.05** Sąžiningas remontas. **11.55** Pati naudingiausia programa. **12.55** Ekstrasensų mūšis. **15.00** Žiūrėti visiems! **15.40** „Nina“. **17.30** Tinkama priemonė. **18.30** „Šeimos dramos“. **20.25** Kviestinė vakarienė. **21.30** „Analizuok stebuklą. Ar nusileis Šventoji ugnis?“ **22.40** „Dievo įrodymai“. **0.30** „Nina“

NTV MIR

6.00, **7.00**, **8.00**, **10.00**, **13.00**, **16.00**, **19.00** Šiandien. **6.05** „Gydytojų byla“. **7.05**, **8.05** Dalykiškas NTV rytas. **9.00** „Muchtaro sugrįžimas“. **10.20** „Liejyklos gatvė“. **12.00** Prisiekusiųjų teismas. **13.25, 18.35** Ypatingas įvykis. Apžvalga. **14.00** „Susitikimo vieta“. **16.35** „Sudaužytų žibintų gatvės 15“. **17.30** Kalbame ir rodome. **19.50** „Šešėlio vaikymasis“. **23.50** S.Chološevskio filmas „Atonas. Rusiškas paveldas“. **0.50** Mes ir mokslas. Mokslas ir mes. **1.50** „Susitikimo vieta“.

TV POLONIA

7.05 „Gyvenimas prie užliejamosios pievos“. **7.55** A.Gargas tyrimas. **8.30**, **17.55**, **2.10** Naminukai. **9.00** Klausimai per pusryčius. **11.45** Panorama. **12.05**, **23.45**, **5.20** Polonija 24. **12.25**, **0.05**, **5.40** Polonijos pokalbis. **12.40**, **0.20**, **5.55** Sveika, Polonija. **13.25**, **18.20**, **5.10** Trumpa istorija. **13.35**, **16.25** Žinios. **13.50**, **19.55**, **4.45** „Pagalbos signalas“. **14.25** „M, kaip meilė“. **15.25** „Defektas“. **16.30** Katynės Rekviem. **17.45** Žodžių žaidimas. **18.30** TV ekspresas. **18.50**, **1.40** Valstybės interesai. **19.25**, **1.10** „Metras nuo Šventenybės“. **20.25** Laisvasis ekranas. **20.45**, **2.40** Animacinis f. **21.00**, **3.00** Žinios. Sportas. Orai. **21.45** Lenkijos dainų muziejus. **21.55** Kryžiaus kelio transliacija iš Vatikano. **3.50** Serialo „Naktys ir dienos“ jubiliejus TVP.

TV1000

6.10 „Trečias žmogus“. **8.50** „Kol nenuėjau miegoti“. **10.55** „Vandens ieškotojas“. **13.10** „Tamsusis slėnis“. **15.30** „Atsiskyrėlis“. **17.35** „Saldus lapkritis“. **20.10** „Kažkas naujo“. **22.10** „Švytėjimas“. **1.00** „Nužudyk mane švelniai“. **2.50** „Miesto Legenda“. **4.30** „Keitas“.

DISCOVERY

8.40, **17.40** Sandėlių medžiotojai Britanijoje. **9.10**, **18.10** Sandėlių karai. Kanada. **9.40**, **18.40** Nekilnojamojo turto karai. **10.05** Sunkvežimių vairuotojai. **10.55** Išgyventi drauge. **11.50** Greiti ir triukšmingi. **12.40**, **19.05**, **5.20** Automobilių perpardavinėtojai. **14.30** Nuogi ir išsigandę. **21.00**, **2.50** Būsto gelbėjimo operacija. **22.00**, **3.40** Šeklių pėdsakais. **23.00**, **4.30** Aliaska. Paskutinė riba. **24.00** Nemėginkite pakartoti.

TRAVEL

7.00, **13.00**, **19.00** Naujo būsto paieška. **9.00**, **15.00**, **21.00** Ali Smit kelionė. **9.30**, **15.30**, **21.30** Gyvenime ne vien žiedai. **10.00**, **17.00** Viešbučių verslas. **12.00**, **2.00** Nežinoma ekspedicija. **16.00**, **22.00**, **3.00** Statybos Aliaskoje. **18.00**, **24.00**, **5.00** Nejprastas Amerikos maistas. **23.00**, **4.00** Gyvenimas rąstų namelyje.

ANIMAL PLANET

8.15, **12.50** Gyvenimas Veterinarijos universitete. **9.10**, **14.40** Mekongo upė. **10.05**, **15.35**, **19.15**, **2.35** Akvariumų verslas. **11.00** Šuns gelbėjimo misija. **11.55**, **0.45** Bondai Byčo veterinaras. **13.45**, **22.55**, **4.15** Aligatorių tramdytojai. **17.25**, **21.05**, **1.40**, **5.49** Laukinė Indija. **18.20**, **22.00** Plėšrūnai iš arti. **20.10**, **3.25** Bėganti su vilkais.

SPORT1

7.00 „Penktasis kėlinys“. Ispanijos „Endesa“ krepšinio lygos apžvalga. 28 turas. Vakar. **8.00** Rusijos „Premier“ futbolo lyga. Krasnodaro „Krasnodar“ - Maskvos CSKA. **10.00** NBA krepšinio lyga. Atlantos „Hawks“ - Čikagos „Bulls“. **12.10** Kovinis sportas. „M1 Iššūkis“. Japonija - Prancūzija. **13.10** Ispanijos „Endesa“ krepšinio lyga. Madrido „Real“ - Viktorijos „Baskonia“. **14.50** NBA krepšinio lyga. Gražiausi savaitės momentai. **15.00** Lietkabelio žygis Europje. Europos taurė. Panevėžio „Lietkabelis“ - Gran Kanarijos „Herbalife“. **16.40** Olandijos „Eredivisie“ futbolo lyga. NEC - Amsterdamo AJAX. **18.40** „Road to glory“. Laida apie kovos sportą. Šiauliai. **19.10** „Penktasis kėlinys“. Ispanijos „Endesa“ krepšinio lygos apžvalga. 28 turas. Vakar. **20.00** „NBA Action“. Krepšinio lygos apžvalga. 28 laida. Premjera. **20.30** „Road to glory“. Laida apie kovos sportą. Šiauliai 2 d. Premjera. **21.10** KOK World Serias. Vilnius 2 d. **23.10** NBA krepšinio lyga. Klivlando „Cavaliers“ - Atlantos „Hawks“. **1.20** Ispanijos „Endesa“ krepšinio lyga. Andoros „Morabanc“ - Barcelona. **3.00** Rusijos „Premier“ futbolo lyga. Grozno „Terek“ - Maskvos „CSKA“. **5.00** Olandijos „Eredivisie“ futbolo lygos apžvalga. 27 turas. **6.00** „Penktasis kėlinys“. Ispanijos „Endesa“ krepšinio lygos apžvalga. 28 turas.

VIASAT SPORT BALTIC

7.00 Smiginis. Premier lyga. Liverpulis. **10.00** Futbolas. UEFA Europos lyga. „Anderlecht“ - „Manchester United“. **11.55** „Trans World Sport“ žurnalas. **12.55** „Formulė-1“. Kinijos GP lenktynių apžvalga. **13.55** „Formulė-1“. Bahreino GP treniruotė 1. Tiesioginė transliacija. **15.55** Motosportas. Argentinos MotoGP lenktynės. **17.25** Futbolas. UEFA Čempionų lygos žurnalas. **17.55** „Formulė-1“. Bahreino GP treniruotė 2. Tiesioginė transliacija. **19.30** Ledo ritulys. KHL finalas. SKA - „Metallurg“. Tiesioginė transliacija. **22.00** Futbolas. UEFA Čempionų lyga. „Bayern“ - „Real“. **23.50** Futbolas. UEFA Europos lyga. „Anderlecht“ - „Manchester United“. **1.40** Ledo ritulys. KHL finalas. SKA - „Metallurg“. **3.40** Futbolas. UEFA Čempionų lygos žurnalas. **4.55** Ledo ritulys. KHL finalas. SKA - „Metallurg“.

EUROSPORT

6.00 Dviračių sportas. Belgija. **7.30**, **10.30**, **14.00**, **21.00**, **1.30**, **5.30** Dviračių treko pasaulio čempionatas. Honkongas. **9.30**, **3.00** FIFA Futbolas. **10.00**, **17.15**, **22.30**, **3.30** Laida „Watts“. **12.00**, **19.00**, **23.35**, **4.00** Angliškasis biliardas. Pasaulio čempionatas. Didžioji Britanija. **17.30** Angliškasis biliardas. Didžioji Britanija. **20.55**, **23.25** Sporto naujienos. **2.30** Futbolas. JAV „Major League Soccer“ lyga.

LAISV@LAIKIS REKOMENDUOJA

LNK 21.00

„SAKALO AKIS“

Veiksmo trileris. JAV, Vokietija. 2008.
Režisierius: Daniel John Caruso.
Vaidina: Shia LaBeouf, Michelle Monaghan, Rosario Dawson.

Dviejų vienas kito nepažįstančių žmonių gyvenimai akimirksniu pasikeičia, kai į jų mobilųjį telefoną paskambina moteris. Užteko vieno nurodymo elgtis taip, kaip ji pageidauja, ir Džeris su Reičel supranta, kad nepažįstamoji nejuokauja. Abi aukas nežinomo tikslo link veda troškimas išgyventi ir nuolatinės komandos mobiliuoju telefonu.

TV6 22.30

„REMBO“

Trileris. JAV, Vokietija. 2008.
Režisierius: Sylvester Stallone.
Vaidina: Sylvester Stallone, Julie Benz, Matthew Marsden.

Nuo Džono Rembo kelionės į Afganistaną prabėgo dvidešimt metų. Jis gyvena Šiaurės Tailande ir dirba laive. Vieną gražią dieną pas jį atvyksta misionieriai Sara Miler ir Maiklas Bernetas...

LNK 23.20

„GALUTINIS TIKSLAS 2“

Veiksmo trileris. JAV, Kanada. 2003.
Režisierius: David R.Ellis.
Vaidina: Ali Larter, Michael Landes, Jonathan Cherry.

Kim kankina kraupi nuojauta. Važiuodama ji pamato keistą viziją - siaubingą autokatastrofą, kurios metu keli automobiliai susiduria su rąstus vežančiu miškavežiu...

TV3 23.30

„KRISTAUS KANČIA“

Drama. JAV. 2004.
Režisierius: Mel Gibson.
Vaidina: James Caviezel, Maia Morgenstern, Hristo Jivkov.

Filmas atskleidžia paskutines dvylika Jėzaus Kristaus gyvenimo valandų. Istorija prasideda Alyvų kalne, kur po Paskutinės vakarienės meldžiasi Išganytojas. Čia jį aplanko išdaviko Judo siųsti kareiviai ir suima.

REKOMENDUOJA

LNK 21.20

„NEBAIGTI REIKALIUKAI“

Komedija. JAV. 2015.
Režisierius: Ken Scott.
Vaidina: Vince Vaughn, Tom Wilkinson, Dave Franco.

Danas Trankmanas yra verslininkas, kuriam sunkiai sekasi kompanijos reikalai, kai susipyko su savo vadybininke Čak. Jis išsiruošia į verslo kelionę su dviem bendradarbiais, tikėdamasis sudaryti sandorį, kuris teikia vilčių jo kompanijos ateičiai. Tačiau netrukus atsiranda įvairių netikėtų problemų.

TV3 21.30

„LEGENDA APIE HERAKLĮ“

Nuotykių filmas. JAV. 2014.
Režisierius: Renny Harlin.
Vaidina: Kellan Lutz, Gaia Weiss, Scott Adkins.

Antikinės Graikijos mitas apie legendinį Heraklį yra perduodamas iš kartos į kartą. Tūkstančius metų žavinti legenda, paversta filmu, vaizdingai perteiks mitologinius nuotykius ir kitokią didvyrio pusę. Heraklio istorija šiame filme bus papasakota per jo meilę Kretos princesei Hebei.

TV1 1.35

„PASKUTINIS SAMURAJUS“

Veiksmo filmas. JAV. 2003.
Režisieriai: Edward Zwick, John Logan.
Vaidina: Ken Watanabe, Tom Cruise, William Atherton.

Pilietiniame JAV kare dalyvavęs Natanas Algrenas patenka į samurajų nelaisvę. Kalnų papėdėje įsikūrusiame kaimelyje per žiemą jis susipažįsta su samurajų kodeksu ir gyvenimo būdu, išmoksta japonų kalbą. Nuo šiol Natanas padės samurajams kovoti su Japonijos armija.

TV6 22.30

„NEVYKĖLIAI PO PRIEDANGA“

Kriminalinė veiksmo komedija.
JAV. 2012.
Režisieriai: Phil Lord, Chris Miller.
Vaidina: Jonah Hill, Channing Tatum, Ice Cube.

Šmitas ir Dženkas savo išvaizda labai primena paauglius. Jie įsitraukia į programą „Jump Street“ ir slapta imasi tirti prekybą narkotikais vidurinėje mokykloje. Dabar tik gąsdina baimė vėl išgyventi paauglystės metų kančias.

ŠEŠTADIENIS balandžio 15 d.

9.30 Pasaulis pagal moteris

6.15 Teleparduotuvė.
6.30 Animacinis f. „Ančiukų istorijos“.
7.00 Animacinis f. „Nindžago. Spinjitzu meistrai“ (N-7).
7.30 Animacinis f. „Vėžliukai nindzės“.
8.00 Animacinis f. „Ančiukų istorijos“.
8.30 Kempas ir draugai.
9.00 Virtuvės istorijos.
9.30 Pasaulis pagal moteris.
10.30 Svajonių ūkis.
11.00 Animacinis f. „Džiunglių knyga 2“.
12.25 Nuotykių f. „Du broliai - tigrės vaikai“ (N-7).
14.30 Nuotykių komedija „Dvyniai“ (N-7).
16.45 Ekstrasensų mūšis (N-7).
18.30 TV3 žinios.
19.25 Loterija „Eurojackpot“.
19.30 Aš - superhitas (N-7).
21.30 Nuotykių f. „Legenda apie Heraklį“ (N-7).
23.20 Veiksmo drama „Gladiatorius“ (N-14).

17.30 Bus visko

6.30 „Žigis ir Ryklys“.
6.55 „Mažieji Tomas ir Džeris II“.
7.20 „Nickelodeon“ valanda. Žuviukai burbuliukai“.
7.45 „Ančiukai Duoniukai“.
8.10 „Linksmieji detektyvai“.
8.35 „Mažieji Tomas ir Džeris II“.
9.00 „Linksmieji Tomas ir Džeris“.
9.30 „Saugokis meškinų“.
10.00 „Ragai ir kanopos“.
11.40 Nuotykių komedija „Jau atvažiavom?“
13.30 Veiksmo komedija „Trys nindzės imasi veikti“ (N-7).
15.10 Komedija „Vėpla“.
17.30 Bus visko.
18.30 Žinios.
19.30 Animacinis f. „Linksmosios pėdutės 2“.
21.20 Komedija „Nebaigti reikaliukai“ (N-14).
23.10 Komedija „Kelyje po Europą“ (N-14).
0.55 Veiksmo trileris „Galutinis tikslas 2“ (N-14).

19.40 Stilius

6.00 LR himnas.
6.05 Specialus tyrimas.
7.00 „Tobotai 1“.
7.55 „Džiunglių knyga 2“.
8.10 Karinės paslaptys.
9.00 Labas rytas, Lietuva.
9.30 Žinios.
9.35 Labas rytas, Lietuva.
10.30 Žinios.
10.35 Labas rytas, Lietuva.
11.30 Žinios.
11.35 Labas rytas, Lietuva.
12.10 „Gyvenimas Alpių kalnuose. Privalumai ir pavojai“.
13.05 „Singapūras - klestintis atogrąžų rojus“.
14.05 „Džesika Flečer“ (N-7).
15.45 Žinios.
16.00 „Mes nugalėjom“.
16.30 Sveikinimų koncertas.
18.00 Keliai. Mašinos. Žmonės.
18.30 Žinios.
18.55 Bėdų turgus.
19.40 Stilius.
20.25 Loterijos „Keno Loto“ ir „Jėga“.
20.30 Panorama.
21.00 Velyknakčio liturgija iš Vilniaus arkikatedros bazilikos. Tiesioginė transliacija.
23.25 Trumposios žinios.
23.30 „Nebijok. Draugystė su popiežiumi Voityla“.

1.10 „Sostų karai“

6.15 TV serialas „Diagnozė - žmogžudystė“ (N-7).
9.00 Autopilotas.
9.30 Apie žūklę.
10.00 Dokumentinis f. „Nepaprastai mieli!“
11.00 Galiūnų čempionų lyga. Anglija. 2016 m.
12.05 Detektyvas „Foilo karas. Vieni iš nedaugelio“ (N-7).
14.10 TV serialas „Žiniuonis“ (N-7).
15.15 TV serialas „Džuna“.
16.15 „Kas žudikas?“ (N-7).
17.25 TV serialas „Muchtaro sugrįžimas“ (N-7).
18.30 TV serialas „Paskutinis faras“ (N-7).
19.30 Muzikinis iššūkis.
21.30 Veiksmo f. „Nepavykęs sandėris“ (N-14).
23.20 Siaubo f. „Piktieji numirėliai“ (S).
1.10 TV serialas „Sostų karai“ (N-14).
3.10 Muzikinis iššūkis.
4.40 Dokumentinis f. „Nepaprastai mieli!“

18.25 Kitoks pokalbis

7.09 TV parduotuvė.
7.25 „Kalnų ežerai“.
8.30 Kaimo akademija.
9.00 Skinsiu raudoną rožę.
9.30 Vantos lapas.
10.00 Kitomis akimis.
10.30 „Tigrų sala“.
11.00 „Detektyvas Linlis“ (N-7).
13.00 „Merdoko paslaptys“ (N-7).
15.00 Velykų skanėstai.
15.05 Dokumentinis f. „Nepaliesta planeta“.
15.35 Dokumentinis f. „Gamtos magija“.
16.00 Žinios. Orai.
16.20 Tobulas meniu Velykoms.
17.00 Dokumentinis f. „Nepaliesta planeta“.
18.00 Žinios.
18.25 Kitoks pokalbis.
18.55 Velykų skanėstai.
19.00 „Taip toli ir taip arti“ (1) (N-7).
20.00 Žinios.
20.30 „Taip toli ir taip arti“ (N-7).
22.30 Reporteris.
23.00 „Merdoko paslaptys“ (N-7).
1.10 „Detektyvas Linlis“ (N-7).
2.55 „Taip toli ir taip arti“ (1-3) (N-7).

21.00 „Pranciškus“

6.00 LR himnas.
6.05 Koncertuoja Sergejus Krylovas.
7.10 ARTi.
7.30 Kelias.
7.45 Rusų gatvė.
8.15 Vilniaus albumas.
8.30 Trembita.
8.45 Menora.
9.00 Vilniaus sąsiuvinis.
9.15 Krikščionio žodis.
9.30 Maistas ir aistros.
10.00 Pradėk nuo savęs.
10.30 Pažvelk į profesiją kitaip.
11.00 Kaunas Talent In memoriam.
13.00 Atspindžiai.
13.30 „Makbetas“. 2013 m.
15.50 „Pasitikiu tavimi“.
16.55 Prisikėlimo belaukiant. Simfoninis koncertas.
18.30 Lietuva mūsų lūpose.
19.00 Stop juosta.
19.30 ARTS21.
20.00 Skambantys pasauliai su N.Kazlaus. Svečias - Saleem Ashkar (Vokietija). 1 d.
21.00 Drama „Pranciškus“ (N-7).
23.10 Nikolajus Rimskis-Korsakovas. Ispaniškasis kapričio.
23.30 Dabar pasaulyje.
24.00 Tarnystė operai.

18.55 „Didingasis amžius. Jos didenybė Kiosem“

6.20 Teleparduotuvė.
6.50 „Nejprasti auginiai“.
7.20 „Lemūrų gatvė“.
7.45 Daktaras Ozas. Šeimos gydytojo patarimai (N-7).
9.30 „Nejprasti auginiai“.
10.00 „Lemūrų gatvė“.
10.30 „Būrėja“.
11.05 „Akloji“.
11.40 Merės Berės Velykų vaišės.
13.00 „Sodininkų pasaulis“.
14.10 Pasisvėrę ir laimingi.
15.10 „Senjora“ (N-7).
16.40 „Akloji“.
17.45 „Būrėja“.
18.55 „Didingasis amžius. Jos didenybė Kiosem“ (N-7).
21.00 „Brokenvudo paslaptys. Surūgęs vynas“ (N-7).
23.05 „Karalienė Izabelė“ (N-14).
0.45 „Su kuo, po galais, aš susituokiau?“ (N-7).
1.35 Veiksmo f. „Paskutinis samurajus“ (N-14).
3.55 „Prieblanda. Atpildas“ (N-14).

17.00 Lietuvos krepšinio lygos rungtynės

6.15 Teleparduotuvė.
6.30 Crisso Angelo iliuzijų pasaulis (N-7).
7.30 Beveik neįmanoma misija (N-7).
8.30 Vienam gale kablys.
9.00 NT žinios.
9.30 Lietuvos mokyklų žaidynės.
10.00 Iš peties (N-7).
11.00 Nepaprastos lenktynės (N-7).
12.00 Crisso Angelo iliuzijų pasaulis (N-7).
13.00 Beveik neįmanoma misija (N-7).
14.00 Bjauriausi darbai pasaulyje (N-7).
15.00 Pragaro kelias (N-7).
16.00 Iš peties (N-7).
17.00 Lietuvos krepšinio lygos rungtynės. Klaipėdos „Neptūnas“ - Kauno „Žalgiris“. Tiesioginė transliacija.
19.00 X Faktorius.
21.30 TV3 žinios. TV3 sportas. TV3 orai.
22.30 Kriminalinė veiksmo komedija „Nevykėliai po priedanga“ (N-14).
0.40 Drama „Būti Flynu“ (N-14).

21.00 Celine Dion koncertas

9.00 Balticum TV žinios.
9.30 „Mega virtuvės“.
10.30 Pinigai iš nieko.
11.30 „Mokytojai“ (N-7).
12.30 „Karališkos paslaptys“.
13.00 Animacinė komedija „Džesis ir Petas“.
14.35 Nuotykių komedija „Vikis - mažasis vikingas“.
16.10 „Užkariaujant dangų“.
17.10 „Blogiau nebūna“ (N-7).
18.10 Šventinis filmas. „Keista magija“.
20.00 „Lėktuvai, pakeitę pasaulį“.
21.00 Celine Dion koncertas „Une Seule Fois“. 2013 m.
23.10 Klaipėdos patruliai (N-7).
23.40 Shakira koncertas „En vivo desde Paris“. 2011 m.

TV8

7.00 „Beibleidai. Metalo meistrai“ (N-7). **8.00** Kempas ir draugai. **8.30** „Mažųjų gyvūnėlių krautuvė“. **9.30** „Šunyčiai patruliai“. **10.00** Senoji animacija. **11.00** Mamyčių klubas. **11.30** Kulinariniai triukai. **12.00** Penkių žvaigždučių būstas. **12.30** Svajonių sodai. **13.30** Valgyk ir lieknėk. **14.00** „Rezidentai“ (N-7). **15.00** „Zoja Hart iš Pietų“ (N-7). **16.00** „Kurt Sejitas ir Šura“ (N-7). **17.00** Lietuvos talentai (N-7). **20.00** Labanakt, vaikučiai. Senoji animacija. **21.00** Romantinė drama „Vasara Vengrijoje“ (N-7). **22.55** Drama „Dvi motinos“ (N-14). **1.05** „Kurt Sejitas ir Šura“ (N-7).

INFO TV

6.00 Teleparduotuvė. **6.30** Info diena. **14.30** Pagalbos skambutis (N-7). **15.20** KK2 (N-7). **17.40** Dviračio šou. **19.30** Lietuvos sprendimas. **20.40** Nuo... Iki. **21.35** Pasivaikščiojimai. Naujoji karta. **22.05** Yra, kaip yra (N-7). **24.00** Dabar pasaulyje. Išvados. Žinios rusų k. **0.30** Už vaikystę. **1.00** Yra, kaip yra (N-7). **2.00** 24 valandos (N-7). **3.00** Bus visko. **3.40** Valanda su Rūta. **5.05** Ne vienas kelyje. **5.35** Autopilotas.

PBK

6.00, 2.30 EURONEWS. **6.30, 9.00, 11.00, 16.05** Naujienos. **6.40** Grok mylimas, akordeone! **7.15** Vaikų klubas. **8.00** Gudrutės ir gudručiai. **8.45** Ganytojo žodis. **9.15** Idealus remontas. **10.30** Skanėstas. **11.25** „Robinzonas“. **15.20, 16.25** Jumorina. Sočis. **17.10** Šlovės minutė. **19.00, 20.30** Pasverti ir laimingi 5. **20.00** Laikas. **22.55** Juoktis leidžiama. **23.30** Šv.Velykos. Tiesioginė transliacija iš Kristaus Gelbėtojo Šventyklos. **3.00** Pasverti ir laimingi 5.

RTR PLANETA (BALTIJA)

5.25, 8.20 „Seklys Samovarovas“. **8.00, 11.00, 14.00, 20.00** Žinios. **9.15** Gyvos istorijos. **10.05** Penki vienam. **11.40** Izmailovo parkas. **14.20** „Su mylimaisiais nesiskirkite“. **15.50** Šeštadienio vakaras. **18.00, 21.10** „Levandos kvapas“. **23.30** Velykinės mišios. **2.30** „Aš būsiu šalia“.

REN

8.45-12.50 Kviestinė vakarienė. **13.55** „Ai planeta“. **14.00** „Kiekvienam po katinėlį“. **14.20** „Mintransas“. **15.00** Sąžiningas remontas. **15.45** Pati naudingiausia programa. **16.45** „Pėdsekiai“. **19.15** Prajuokink komiką. **20.00** Kriminalinė melodrama „Tik nepaleisk manęs“. **23.40** „Sensacinga byla. O teisėjai ką?“ **0.30** „Sensacinga byla. (Be) Teismo ir tyrimo“.

NTV MIR

8.00, 10.00, 13.00, 16.00 Šiandien. **8.20** Apžiūra. **8.55** Gaminame su A.Zyminu. **9.25** Protingas namas. **10.20** Pagrindinis kelias. **11.00** Gyvas ir negyvas maistas. **11.55** Buto klausimas. **13.15** „Palaimintos ugnies nusileidimas“. Tiesioginė transliacija ir Jeruzalės. **14.30** Važiuosime, pavalgysime! **15.05** „Muchtaras. Naujas pėdsakas“. **16.20** Kartą. **17.00** Milijono verta paslaptis. **19.00** Centrinė televizija. **20.00** Tu - šaunuolis! **22.30** Tu nepatikėsi! **23.30** „Migruojantys paukščiai“. **3.25** Tarptautinė pjūklorama su Tigranu Koesanovu. **4.15** „Lošimas iš gyvenimo“.

TV POLONIA

6.40 „Laimės spalvos“. **8.30** Klausimai per pusryčius. **11.25** „Kiaušinis“. **11.55** Polonija 24. **12.15** Polonijos pokalbis. **12.30** Sveika, Polonija. **13.15** „Tėvas Mateušas“. **14.10** „Aktorė (Elžbietos Čyževskos portretas)“. **16.25** Okrasa laužo taisykles. **17.00** Kultūringieji PL. **18.00** Lenkų@lenkų žodynas. **18.30** TV ekspresas. **18.55, 0.55** „Ugnimi ir kalaviju“. **20.45, 2.45** Animacinis f. **21.00, 3.00** Žinios. Sportas. Orai. **21.40, 3.35** Iškilmingas Velykų sveikinimas. **21.50, 3.50** „Teisuoliai“. **22.50** „Bilietas į mėnulį“. **4.45** Myliu tave, Lenkija!

TV1000

8.30 „Švytėjimas“. **11.25** „Kažkas naujo“. **13.25** „Marija, Škotijos karalienė“. **15.50** „Aidas“. **17.50** „Atgal į ateitį I“. **20.10** „Pavojingi žaidimai“. **22.10** „Šeimos galva“. **0.30** „Pabudimas“.

DISCOVERY

7.25 Įšalusio aukso prakeiksmas. **8.15** Aliaska. Šeima iš miško. **9.10** Aliaska. Paskutinė riba. **10.05** Sandėlių medžiotojai Britanijoje. **10.55** Dalaso automobilių rykliai. **11.50** Paskui klasikinius automobilius. **12.40** Turto gelbėtojai. **13.35** Upių pabaisos. **14.30** Mirtinas laimikis. **15.25** Novatoriai. **16.20** Aukso karštinė. **18.10** Nuogi ir išsigandę. **19.05** Vyro nuotykiai Sibire. **20.00** Megatraukiniai. **21.00, 2.50** Greiti ir triukšmingi. **22.00, 3.40** Kovotojas. **23.00, 4.30** Idris Elba. Be ribų. **24.00, 5.20** Robotų kovos. **1.00** Įveikti baimes su B.Grilsu.

TRAVEL

7.00 Naujo būsto paieška. **11.00, 16.00** Darbo imasi Vanila Aisas. **13.30** Būsto remontas. **18.00** Žvaigždė automobilyje. **20.00, 24.00** Garsenybių klubas. **22.00, 3.00** Nežinoma ekspedicija. **23.00, 4.00** Įkaušęs keliautojas. **1.00** Didelės virtuvės. **5.00** Muziejų paslaptys.

ANIMAL PLANET

8.15, 18.20, 22.00 Kova su brakonieriais. **9.10, 20.10** Jankių džiunglės. **10.05** Katės gelbėjimas. **11.00** Gyvenimas Veterinarijos universitete. **11.55** Bondai Byčo veterinaras. **21.05** Šuns gelbėjimo misija. **22.55, 5.49** Aligatorių tramdytojai.

SPORT1

7.00 NBA krepšinio lyga. Atlantos „Hawks“ - Portlando „Trail Blazers“. **9.10** „Penktasis kėlinys“. **10.00** „Čempionai LT. Grapplingas“. Vilnius. **10.30** „NBA Action“. **11.00** „Road to glory“. **11.30** Rusijos „Premier“ futbolo lyga. Krasnodaro „Krasnodar“ - Maskvos CSKA. **13.30** „Penktasis kėlinys“. **14.00** Tiesiogiai. ATP tenisas. Pirmasis pusfinalis. Marakešas. **16.00** Tiesiogiai. ATP tenisas. Antrasis pusfinalis. Marakešas. **18.00** NBA krepšinio lyga. Bostono „Celtics“ - Šarlotės „Hornets“. **20.10** Ispanijos „Endesa“ krepšinio lyga. Badalonos „Joventut“ - Gran Kanarijos „Herbalife“. **22.00** Tiesiogiai. NBA krepšinio lyga. Atkrintamosios. **0.40** „NBA Action“. **1.10** Pasaulio rali- kroso čempionatas. Ispanija. Barselona **3.10** Ispanijos „Endesa“ krepšinio lyga. Iberostar - Valensijos „Valencia“. **4.50** Lietkabelio žygis Europoje. Europos taurė. Novgorodo „Nizhny“ - Panevėžio „Lietkabelis“. **6.50** „Hunt the Wolf 2017“. Apžvalginė laida apie keturračių varžybas. 6 laida.

VIASAT SPORT BALTIC

6.55 „Formulė-1“. Bahreino GP treniruotė. **10.25** Ledo ritulys. KHL finalas. SKA - „Metallurg“. **12.25** „Mobil-1“ The Grid lenktynės. **12.55** „Formulė-1“. Kinijos GP lenktynių apžvalga. **13.55** Futbolas. Premier lygos apžvalga. **14.25** Futbolas. Anglijos Premier lyga. „Tottenham“ - „Bournemouth“. Tiesioginė transliacija. **16.30** Boksas. Floydas Mayweatheris - Manny Pacquiao. **17.55** „Formulė-1“. Bahreino GP kvalifikacija. Tiesioginė transliacija. **19.25** Futbolas. Anglijos Premier lyga. „Southampton“ - „Manchester City“. Tiesioginė transliacija. **21.30** Futbolas. Anglijos Premier lyga. „Crystal Palace“ - „Leicester“. **23.20** „Formulė-1“. Bahreino GP treniruotė 3. **0.35** „Formulė-1“. Bahreino GP kvalifikacija. **2.00** Futbolas. Anglijos Premier lyga. „Tottenham“ - „Bournemouth“. **3.50** Futbolas. Anglijos Premier lygos žurnalas. **5.10** Futbolas. Anglijos Premier lyga. „Crystal Palace“ - „Leicester“.

EUROSPORT

7.00 Dviračių sportas. Prancūzija. **8.30** FIFA Futbolas. **9.00** Žiemos sportas. „Chasing History“. **9.30, 1.00, 4.00** Dviračių treko pasaulio čempionatas. Honkongas. **10.30, 21.00, 2.30** Anglliškasis biliardas. Pasaulio čempionatas. Didžioji Britanija. **20.55, 0.55** Sporto naujienos. **5.00, 5.45** Laida „Watts“. **5.15** Futbolas. JAV „Major League Soccer“ lyga.

6.30 „Ančiukų istorijos“

6.15 Teleparduotuvė.
6.30 Animacinis f. „Ančiukų istorijos“.
7.00 Animacinis f. „Nindžago. Spinjitzu meistrai“ (N-7).
7.30 Animacinis f. „Vėžliukai nindzės“.
8.00 Animacinis f. „Ančiukų istorijos“.
8.30 Mamyčių klubas.
9.00 Kulinariniai triukai.
9.30 Penkių žvaigždučių būstas.
10.00 Svajonių sodai.
11.00 Premjera! Filmas šeimai „Šuo, kuris išgelbėjo Velykas“ (N-7).
12.50 Nuotykių f. „Kosmoso kariai“ (N-7).
14.45 Nuotykių f. „Artefaktų medžiotojai“ (N-7).
16.35 Nuotykių f. „Bibliotekininkas 3. Judo taurės prakeiksmas“ (N-7).
18.30 TV3 žinios. TV3 sportas. TV3 orai.
19.30 Lietuvos talentai (N-7).
22.30 Biografinė drama „Dievo sūnus“ (N-14).

19.30 Mes vieno kraujo

6.15 Dienos programa.
6.20 Animacinis f. „Stebuklų šalis“.
8.00 Animacinis f. „Didysis Tomo ir Džerio nuotykis“.
9.00 Sveikatos ABC televitrina.
9.30 Filmas šeimai „Šarlotės voratinklis“.
11.25 Nuotykių komedija „Zebriukas Dryžius“.
13.25 Nuotykių komedija „Bukas ir Bukesnis“ (N-7).
15.35 Nuotykių komedija „Eisas Ventura. Naminių gyvūnėlių detektyvas“ (N-7).
17.20 Teleloto.
18.30 Žinios. Sportas. Orai.
19.30 Mes vieno kraujo. Vedėjai I.Jankauskaitė ir M.Stonkus.
22.10 Kriminalinė komedija „Labas, mes Mileriai“ (N-14).
0.30 Veiksmo trileris „Sakalo akis“ (N-14).

8.40 Ryto suktinis su Zita Kelmickaite

6.00 LR himnas.
6.05 „Pranciškus - popiežius, norintis pakeisti pasaulį“.
8.15 Šventadienio mintys.
8.40 Ryto suktinis su Zita Kelmickaite.
9.10 „Tobotai 1“.
9.35 „Džiunglių knyga 2“.
9.45 „Auklė Mun“.
10.00 Gustavo enciklopedija.
10.30 Mūsų gyvūnai.
11.00 Velykų Mišios iš Romos Šv. Petro aikštės.
13.00 Urbi et Orbi. Tiesioginė transliacija iš Romos Šv. Petro aikštės.
13.30 „Velykų zuikis“.
15.05 Pasaka „Baltoji gyvatė“.
16.40 Romo Dambrausko ir grupės gyvo garso koncertas „Prisiliesk“.
18.30 Žinios.
18.50 Gimę tą pačią dieną.
19.40 Savaitė.
20.30 Panorama.
21.00 Duokim garo!
22.40 Komedija „Melo išradimas“ (N-7).
0.20 Komedija „Ponas tėtė“ (subtitruota, N-7).
1.55 Kino žvaigždžių alėja. Drama „Pranciškus“ (N-7).

12.35 Gyvenimiškos istorijos

6.30 Galiūnų čempionų lyga. Anglija. 2016 m.
7.30 Sveikatos kodas.
8.30 Tauro ragas (N-7).
9.00 Savaitės kriminalai.
9.35 Dokumentinis f. „Nepaprastai mieli!“ (1).
10.35 Dokumentinis f. „Džekas Hana kviečia į gamtą“.
12.35 Gyvenimiškos istorijos. Santykių dramas pristato Mindaugas Capas.
13.35 Pramoginis sveikinimų koncertas.
17.00 39-asis Tarptautinis Monte Karlo cirko festivalis. 2015 m.
19.30 Ekstrasensų mūšis (N-7).
21.35 Nuotykių filmas šeimai „Pirmasis riteris“ (N-7).
0.20 TV serialas „Gyvi numirėliai“ (N-14).
2.10 Veiksmo f. „Nepavykęs sandėris (N-14).
3.35 Siaubo f. „Piktieji numirėliai“ (S).
5.05 Dokumentinis f. „Nepaprastai mieli!“ (1).

7.55 Velykų skanėstai

7.05 Programa.
7.09 TV parduotuvė.
7.25 Vantos lapas.
7.55 Velykų skanėstai.
8.00 Darbščios rankos, atviros širdys.
8.30 Kaimo akademija.
9.00 Šiandien kimba.
10.00 Tobulas meniu Velykoms.
10.30 Ekovizija.
10.40 Moterų balsas.
11.40 Auksinė daina.
13.40 „Jaunikliai“.
14.15 „Gamtos magija“.
14.35 Velykų skanėstai.
14.40 Dokumentinis f. „Žvėrinčius“.
16.00 Žinios. Orai.
16.20 Krepšinio pasaulyje su V.Mačiuliu.
17.00 Patriotai (N-7).
18.00 Žinios.
18.25 Kitoks pokalbis.
18.53 Orai.
18.55 0 laipsnių.
19.00 „Taip toli ir taip arti“.
20.00 Žinios. Orai.
20.30 „Taip toli ir taip arti“.
21.30 24/7.
22.30 Reporteris.
22.57 Orai.
23.00 „Pėdsakas“ (N-7).
0.50 Auksinė daina.
2.35 „Taip toli ir taip arti“.
4.10 „Žvėrinčius“.
5.15 Moterų balsas.

16.45 „Kai sutiksi aukštą tamsiaplaukį“

6.00 LR himnas.
6.05 Lietuvos kolumbai.
7.00 Durys atsidaro.
7.15 Anapus čia ir dabar.
8.05 Misija. Vilnija.
8.30 Septynios Kauno dienos.
9.00 „Gamtos sergėtojai“.
9.30 Muzikos talentų lyga 2017. 1 d.
11.00 Velykinis koncertas. 2014 m.
12.30 Šventadienio mintys.
13.00 Pranciškonų kelias Lietuvoje.
13.30 Imu jūsų duoną.
14.30 Juozas Paukštelis. „Kaimynai“.
16.45 Romantinė komedija „Kai sutiksi aukštą tamsiaplaukį“ (N-7).
18.30 Linija, spalva, forma.
19.00 Durys atsidaro.
19.30 Mūsų legenda - Stasys Povilaitis.
21.00 Zenonas 2017. Pompastiškas Teatro dienos paminėjimas „Keistuolių“ teatre.
23.30 Dabar pasaulyje.
24.00 Stop juosta.
0.30 Skambantys pasauliai su Nomeda Kazlaus.
1.25 Džiazo muzikos vakaras.
2.30 IQ presingas.
3.15 Muzikos istorijos.

21.00 „Brokenvudo paslaptys. Melo žaidimas“

6.20 Teleparduotuvė.
6.50 „Neįprasti augininiai“.
7.20 „Lemūrų gatvė“.
7.45 Daktaras Ozas. Šeimos gydytojo patarimai (N-7).
9.30 „Neįprasti augininiai“.
10.00 „Lemūrų gatvė“.
10.30 „Būrėja“.
11.05 „Akloji“.
11.40 Merės Berės Velykų vaišės.
13.00 „Mylėk savo sodą“.
14.00 Pasisvėrę ir laimingi.
15.00 „Senojo Tilto paslaptis“.
17.00 „Vaiduoklių ir vilkolakių egzistencijos paslaptys“.
18.00 „Būrėja“.
18.35 Nuotykių f. „Žmogus, kuris tapo karaliumi“ (N-7).
21.00 „Brokenvudo paslaptys. Melo žaidimas“ (N-7).
22.50 Romantinė komedija „Viliojimo menas“ (N-14).
0.40 „Su kuo, po galais, aš susituokiau?“ (N-7).
1.30 „Karalienė Izabelė“.
2.50 „Brokenvudo paslaptys. Surūgęs vynas“ (N-7).
4.25 Pasisvėrę ir laimingi.
5.10 „Sodininkų pasaulis“.

22.30 „Nuodėmių daktaras“

6.15 Teleparduotuvė.
6.30 Crisso Angelo iliuzijų pasaulis (N-7).
7.30 Beveik neįmanoma misija (N-7).
8.30 Ekstremali žvejyba.
9.00 Tavo augintinis.
9.30 Vienam gale kablys.
10.00 Iš peties“ (N-7).
11.00 Nepaprastos lenktynės (N-7).
12.00 Praeities žvalgas (N-7).
12.30 Skausmas ir šlovė (N-7).
13.00 Beveik neįmanoma misija (N-7).
14.00 Bjauriausi darbai pasaulyje (N-7).
15.00 Pragaro kelias (N-7).
16.00 Iš peties (N-7).
17.00 Crisso Angelo iliuzijų pasaulis (N-7).
18.00 „Formulės-1“ pasaulio čempionato Didžiojo Bahreino prizo lenktynės. Tiesioginė transliacija.
20.00 Crisso Angelo iliuzijų pasaulis (N-7).
21.00 Nakties TOP (N-14).
21.30 TV3 žinios. TV3 sportas. TV3 orai.
22.30 „Nuodėmių daktaras“ (N-14).
23.30 Kvailiausi pasaulio nutrūktgalviai (N-14).

22.50 Pink koncertas

9.00 Skrajojantys ežerai. Baltų mitai ir simboliai.
9.30 Skaniausias gatvės maistas.
10.30 „Elajus Stounas“ (N-7).
11.30 „Lėktuvai, pakeitę pasaulį“.
12.30 „Blogiau nebūna“ (N-7).
13.30 Animacinė nuotykių komedija „Bitė Maja“.
15.05 Romantinė drama „Prieskonių princesė“.
16.50 Animacinė fantastinė drama „Varnų diena“.
18.30 „Pasaulio ekstremaliausi“.
19.30 „Karališkos paslaptys“.
20.00 „Kai šaukia širdis“.
21.00 Šventinis filmas. „Su meile, Rouzė“ (N-7).
22.50 Pink koncertas „The Truth about Love Tour - Live from Melbourne“. 2014 m.
0.45 Robbie Williams koncertas „One Night at the Palladium“. 2013 m.

TV8

7.00 „Beibleidai. Metalo meistrai“ (N-7). **8.00** „Mano mažasis ponis“. **9.00** „Mažųjų gyvūnėlių krautuvė“. **9.30** „Šunyčiai patruliai“. **10.00** Senoji animacija. **11.00** Kulinarinis reidas. **11.30** Virtuvės istorijos. **12.00** Pasaulis pagal moteris. **13.00** Svajonių ūkis. **13.30** Valgyk ir lieknėk. **14.00** „Rezidentai“ (N-7). **15.00** „Zoja Hart iš Pietų“ (N-7). **16.00** „Kurt Sejitas ir Šura“ (N-7). **17.00** „Šviesoforas“ (N-7). **19.00** Sveikatos medis. **20.00** Labanakt, vaikučiai. Senoji animacija. **21.00** Romantinė drama „Meilė Niujorke“ (N-7). **22.55** Romantinė drama „Vasara Vengrijoje“ (N-7). **0.50** „Kurt Sejitas ir Šura“ (N-7).

INFO TV

6.00 Teleparduotuvė. **6.30** Apie žūklę. **7.00** Tauro ragas (N-7). **7.30** Nuo... Iki. **8.20** KK2 (N-7). **10.30** Dviračio šou. **12.00** Valanda su Rūta. **13.40** Bus visko. **14.30** 24 valandos (N-7). **16.30** Yra, kaip yra (N-7). **19.30** Lietuvos sprendimas. **20.40** Savaitės kriminalai (N-7). **21.05** „Alfa“ savaitė. **21.35** Pasienio sargyba (N-7). **22.00** Valanda su Rūta. **23.30** „Alfa“ savaitė. **24.00** Dabar pasaulyje. Savaitė. Žinios rusų k. **0.30** Pagalbos skambutis (N-7). **1.20** Ne vienas kelyje. **1.55** KK2 (N-7). **4.10** Dviračio šou.

PBK

5.55 EURONEWS. **6.25** Naujienos. **6.35** Sargybinis. **7.05** Vaikų klubas. **7.35** Kontrolinis pirkinys. **8.05** Sveikata. **9.00**, **11.00** Naujienos. **9.15** Kol visi namie. **10.00** Vaikų klubas. **10.25** Fazenda. **11.25** „Gyvenkite laimėje“. **13.30** Aplink juoką. **15.10** Juoktis leidžiama. **17.20** „TiliTeleTesto“ su Larisa Guzejeva. **18.50** Kas nori tapti milijonieriumi? **19.45** Visų geriausias! **21.20** Šiandien vakare. **23.10** Autorius užveda. **0.05** Laikas. **1.30** EURONEWS.

RTR PLANETA (BALTIJA)

6.00 „Mama ištekėjo“. **7.50** „Maša ir Lokys“. **8.20** Pats sau režisierius. **9.10** J.Petrosiano humoro laida. **9.40** Rytinis paštas. **10.20** Žinios. Maskva. **11.00**, **14.00**, **20.00** Žinios. **11.20** Juoktis leidžiama. **13.10** Šeimos albumas. **14.20** Nuo liūdesio iki džiaugsmo. **18.00** Širdies nepakankamumas. **22.00** Sekmadienio vakaras su V.Solovjovu.

REN

7.00 „Fiksikai“. **7.05** Pažink mūsiškius. **7.55** Rusiškas vairavimas. **8.50** „V ir M“. **9.25** „Kiekvienam po katinėlį“. **9.55** Prajuokink komiką. **10.35** „Ai planeta“. **10.40-21.20** „Karpovas“. **0.45** „Druska“. Muzikinis Zacharo Prilepino šou.

NTV MIR

7.30 Ekskliuzyvas. **8.00**, **10.00**, **16.00** Šiandien. **8.20** Ir vėl sveiki! **8.45** Kūdikio lūpomis. **9.25** Valgome namie! **10.25** Pirmoji pavara. **11.05** Technikos stebuklai. **12.00** Sodininkų atsakas. **13.05** Vartotojų priežiūra. **14.15** Važiuosime, pavalgysime! **15.05** „Muchtaras. Naujas pėdsakas“. **16.25** Kriminalinė Rusija. **17.05** Tyrimą atliko... **18.00** Naujos rusiškos sensacijos. **19.00** Savaitės apžvalga. **20.20** „Mano nuodėmė“. **22.20** „Norint pamatyti vaivorykštę, reikia pralaukti lietų“. **2.05** Raudonosios Velykos. **3.05** NTV koncertų salė pristato. Laimos Vaikulės superbenefisas. **5.15** Mūsų kosmosas. Dangaus išrinktasis.

TV POLONIA

7.15 „Dvi Joasios“. **8.55** Reportažas. **8.25** Laida iš Amerikos. **9.45** Laisvasis ekranas. **10.05** Grūdas. **10.35** Žodžių žaidimas. **11.00** Šv. Mišios. **13.35** „Į penktąjį pasaulio kraštą“. **14.30** „Yra proga“. **15.30** „Dvi Joasios“. **17.05** Įsimylėk Lenkijoje. **17.30** „Šeimynėlė.pl“. **18.30** TV ekspresas. **18.55**, **0.25** „Ugnimi ir kalaviju“. **20.45**, **2.45** Animacinis f. **21.00**, **3.00** Žinios. Sportas. Orai. **21.50**, **3.45** „Blondinė“. **22.45** Myliu tave, Lenkija! **2.20** Žodžių žaidimas. **4.40** „Bilietas į mėnulį“. **6.45** Akis į akį.

TV1000

6.10 „Astronauto žmona“. **8.15** „Šeimos galva“. **10.45** „Pabudimas“. **13.10** „Saldus lapkritis“. **15.45** „Pavojingi žaidimai“. **17.55** „Astronauto žmona“. **20.10** „Tintino nuotykiai. Vienaragio paslaptis“. **22.15** „Misija „Serenity“.

DISCOVERY

7.25 Nesėkmių garažas. **8.15** Greiti ir triukšmingi. **9.10**, **19.05** Automobilių perpardavinėtojai. **10.05** Megatraukiniai. **10.55**, **22.00** Aukso karštinė. **12.40** Sandėlių medžiotojai Britanijoje. **13.35** Karai dėl bagažo. **14.30** Likviduotojas. **15.25** Paskui klasikinius automobilius. **16.20** Miestas. **17.15** Akropolio istorija. **18.10** Svajonių automobiliai. **20.00** B.Grilsas. Sala. **21.00** Aliaska. **23.00** Išlikimo žaidimai. **24.00** Gelbėjimo operacija Evereste. **1.00** Seklių pėdsakais.

TRAVEL

6.00, **24.00** Nežinoma ekspedicija. **7.00** Naujo būsto paieška. **11.00**, **16.00** Darbo imasi Vanila Aisas. **13.30** Būsto remontas. **18.00** Garsenybių klubas. **19.00** Viešbučių verslas. **20.00** Teksaso stilius nekilnojamojo turto rinkoje. **21.00** Muziejų paslaptys. **22.00** Sunki kelionė traukiniais. **23.00** Statybos Aliaskoje.

ANIMAL PLANET

7.25, **21.05** Teisingumas Teksaso valstijoje. **8.15** Katės gelbėjimas. **9.10** Gyvenimas Veterinarijos universitete. **10.05**, **19.15** Kova su brakonieriais. **11.00** Laukinė Indija. **11.55** Bondai Byčo veterinaras. **12.50**, **17.25**, **0.45**Mekongo upė. **16.30** Bėganti su vilkais. **18.20**, **22.00** Plėšrūnai iš arti. **20.10** Šuns gelbėjimo misija. **22.55** Aligatorių tramdytojai.

SPORT1

8.00 Rusijos „Premier“ futbolo lyga. Maskvos „Spartak“ - FC „Orenburg“. **10.00** „NBA Action“. Krepšinio lygos apžvalga. 28 laida. **10.30** NBA krepšinio lyga. Atkrintamosios. Vakar. **12.40** „Penktasis kėlinys“. Ispanijos „Endesa“ krepšinio lygos apžvalga. 27 turas. **13.30** Tiesiogiai. Ispanijos „Endesa“ krepšinio lyga. Malagos „Unicaja“ - Andoros „Morabank“. **15.30** Olandijos „Eredivisie“ futbolo lygos apžvalga. 29 turas. **16.30** Tiesiogiai. ATP tenisas. Finalas. Marakešas. **18.30** „Penktasis kėlinys“. Ispanijos „Endesa“ krepšinio lygos apžvalga. 28 turas. **19.30** Tiesiogiai. Ispanijos „Endesa“ krepšinio lyga. Valensijos „Valencia“ - Barselonos „Lassa“. **21.30** „NBA Action“. Krepšinio lygos apžvalga. 28 laida. **22.00** Tiesiogiai. NBA krepšinio lyga. Atkrintamosios. **0.40** Ispanijos „Endesa“ krepšinio lyga. Unikaka - Andoros „Morabank“. Šiandien.

VIASAT SPORT BALTIC

7.00 Futbolas. Anglijos Premier lyga. „Southampton“ - „Manchester City“. **8.50** „Formulė-1“. Bahreino GP kvalifikacija. **10.15** Boksas. **11.00** Ledo ritulys. KHL finalas. SKA - „Metallurg“. **13.00** „Formulė-1“. Bahreino GP kvalifikacija. **14.25** Futbolas. Premier lygos apžvalga. **15.25** Futbolas. Anglijos Premier lyga. „West Bromwich“ - „Liverpool“. Tiesioginė transliacija. **17.25** Boksas. **17.50** „Formulė-1“. Bahreino GP lenktynės. Tiesioginė transliacija. **20.10** Futbolas. Anglijos Premier lyga. „Manchester United“ - „Chelsea“. **22.00** Ledo ritulys. KHL finalas. **24.00** „Formulė-1“. Bahreino GP lenktynės. **2.25** Futbolas. Anglijos Premier lyga. „West Bromwich“ - „Liverpool“. **5.00** Ledo ritulys. KHL finalas.

EUROSPORT

6.15 FIFA Futbolas. **6.45** Laida „Watts“. **7.00**, **12.00**, **21.00** Anglškasis biliardas. Pasaulio čempionatas. Didžioji Britanija. **9.00**, **18.00** Dviračių treko pasaulio čempionatas. Honkongas. **15.00**, **20.15** Dviračių sportas. Nyderlandai. **19.00** Automobilių lenktynės. „World Endurance“ čempionatas. Didžioji Britanija. **20.55** Sporto naujienos.

LAISVAIS LAIKIS REKOMENDUOJA

TV3 22.30

„DIEVO SŪNUS“

Biografinė drama. JAV. 2014.
Režisierius: Christopher Spencer.
Vaidina: Diogo Morgado, Amber Rose Revah, Greg Hicks.

Jonas, ilgiausiai išgyvenęs Jėzaus mokinys, pasakoja savo mokytojo istoriją. Vos gimęs Jėzus sulaukė Trijų karalių pranašysčių, kad jis būsiąs naujas pasaulio valdovas. Po trisdešimties metų jau suaugęs Jėzus Kristus keliauja į Galilėją, ima rinkti savo apaštalus. Savo pamokymais ir parodytais stebuklais Jėzus sutraukia minias žmonių ir imamas vadinti mesiju.

BTV 21.35

„PIRMASIS RITERIS“

Nuotykių filmas šeimai. JAV. 1995.
Režisierius: Jerry Zucker.
Vaidina: Sean Connery, Richard Gere, Julia Ormond.

Šiame legendos apie karalių Artūrą ir Apskritojo stalo riterius variante seras Lanselotas grasina užimti senstančio karaliaus Artūro vietą, užkariaudamas jo jaunos žmonos Gvineverės meilę.

LNK 22.10

„LABAS, MES MILERIAI“

Kriminalinė komedija. JAV. 2013.
Režisierius: Rawson Marshall Thurber.
Vaidina: Jennifer Aniston, Jason Sudeikis, Emma Roberts.

Narkotikų prekeivis Deividas verčiamas savo boso vykti į Meksiką paimti krovinio. Deividas prašo buvusios striptizo šokėjos ir vietinių paauglių prisijungti prie jo ir apsimesti šeima.

TV1 22.50

„VILIOJIMO MENAS“

Romantinė komedija. Airija, Jungtinė Karalystė, Vokietija. 2004.
Režisierius: Peter Howitt.
Vaidina: Pierce Brosnan, Julianne Moore, Michael Sheen.

Danielis ir Odrė - advokatai. Jis nepripažįsta jokių taisyklių ir teisme labai dažnai griebiasi keisčiausių dalykų. Ji - labai pavyzdinga teisininkė, visuomet paisanti įstatymų. Danielio ir Odrės keliai susikerta teismo salėje...

TV3 22.00

„KINGSMAN. SLAPTOJI TARNYBA“

Veiksmo komedija. Jungtinė Karalystė. 2014.
Režisierius: Matthew Vaughn.
Vaidina: Colin Firth, Taron Egerton, Samuel L.Jackson.

Istorija apie itin slaptą šnipų organizaciją, kuri į savo konkurencija paremtą mokymo programą įtraukia nerafinuotų manierų, bet gabų gatvės vaikį. Kaip tik tuo metu visam pasauliui ima grasinti suktas genialus inžinierius.

TV8 21.00

„VALENTINOS BUČINYS“

Romantinė drama. Jungtinė Karalystė, Vokietija. 2015.
Režisierė: Sarah Harding.
Vaidina: Rupert Graves, Katja Weitzenbock, Eliza Bennett.

Garsi knygų apie vaikų auklėjimą autorė Valentina atrodo tobula mama ir žmona, tačiau idiliškas šeimos vaizdelis sužlunga, kai jos vyras Nikolas paprašo skyrybų, o vaikai nusprendžia gyventi su tėvu. Agentas spaudžia ją kurti naują bestselerį, bet tik likusi viena Valentina supranta, kad ji nebuvo tobula.

LNK 21.30

„PASKUTINĖS ATOSTOGOS“

Nuotykių komedija. JAV. 2006.
Režisierius: Wayne Wang.
Vaidina: Queen Latifah, LL Cool J, Timothy Hutton.

Džordžija tyliai, ramiai, taupiai gyvena Luizianoje. Ir staiga sužino, kad serga nepagydoma liga, gyventi jai telikusios trys savaitės. Moteris pasiima visas santaupas ir išvyksta į Europą, apsigyvena prašmatniame viešbutyje. Be abejo, ji kelia didžiulį aplinkinių susidomėjimą. Tačiau, neturėdama ką prarasti, ji stengiasi būti savimi ir sakyti tai, ką galvoja...

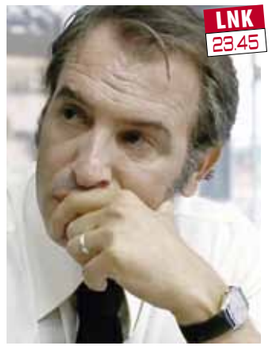

LNK 23.45

„PRANCŪZIŠKAS TRANZITAS“

Veiksmo trileris. Belgija, Prancūzija. 2014.
Režisierius: Cedric Jimenez.
Vaidina: Jean Dujardin, Gilles Lellouche, Celine Sallette.

Marselis. 1975 metai. Jaunas Pjeras Mišelis kartu su žmona ir vaikais atsikrausto iš Meco ir paskiriamas itin sunkių nusikaltimų teisėju. Jis ryžtasi atskleisti mafijos tinklą, kuris du dešimtmečius platina heroiną viso pasaulio gatvėse.

9.10 „Meškiukas Padingtonas“

5.40 Teleparduotuvė.
5.55 Animacinis f. „Barbės - princesės galia“.
7.20 Animacinis f. „Magiška vidurinė mokykla. Kelionė į stebuklų šalį“.
9.10 Komedija „Meškiukas Padingtonas“ (N-7).
11.00 Filmas šeimai „Velnias su trimis aukso plaukais“.
12.35 Fantastinis nuotykių f. „Išrinktasis. Blogio imperijos iškilimas“ (N-7).
14.45 Nuotykių komedija „Džordžas ir drakonas“ (N-7).
16.35 Komedija „Žvėrelių maištas“ (N-7).
18.30 TV3 žinios. TV3 sportas. TV3 orai.
19.30 „Ledynmetis. Velykinio kiaušinio paieška“.
19.55 Romantinė komedija „Zoologijos sodo prižiūrėtojas“ (N-7).
22.00 Veiksmo komedija „Kingsman. Slaptoji tarnyba“ (N-14).
0.30 TV serialas „Transporteris“ (N-7).
1.35 TV serialas „Rouzvudas“ (N-7).
2.25 TV serialas „Apsukrios kambarinės“ (N-14).

19.30 K.Kerbedžio koncertas

6.30 Dienos programa.
6.35 Animacinis f. „Didysis žvejys“ (1).
7.00 Animacinis f. „Zigis ir Ryklys“.
7.25 Animacinis f. „Mažieji Tomas ir Džeris III“.
7.50 Nuotykių filmas šeimai „Antroji džiunglių knyga. Mauglis ir Balu“.
9.25 Filmas šeimai „Karališkasis Sofijos ir Rouzės nuotykis“.
11.00 Nuotykių komedija „Jau baigėm?“
12.45 Nuotykių filmas šeimai „Auksinis kompasas“.
15.00 Komedija „Eisas Ventura. Kai gamta šaukia“ (N-7).
16.45 Romantinė komedija „Nuotakų karai“ (N-7).
18.30 Žinios. Sportas. Orai.
19.30 K.Kerbedžio koncertas „Mano balsas“. 2017 m.
21.30 Nuotykių komedija „Paskutinės atostogos“ (N-7).
23.45 Veiksmo trileris „Prancūziškas tranzitas“ (N-14).
2.00 Kriminalinė komedija „Užkampis“ (N-7).

18.50 Velykinis koncertas

6.00 LR himnas.
6.05 Ryto suktinis su Zita Kelmickaite.
6.35 Gimę tą pačią dieną.
7.25 Animacinis f. „Velykų zuikis“.
9.00 „Mažasis riteris Trenkas“.
10.20 Pasaka „Šaltoji širdis“.
11.45 „Šokiai laukinėje gamtoje“. 1, 2 d.
13.30 Fantastinė komedija „Melagi, melagi“ (N-7).
14.55 Klausimėlis.lt.
15.15 Valstybinio pučiamųjų instrumentų orkestro „Trimitas“ jubiliejinis 60-mečio koncertas.
17.35 „Mano miestas. Mažeikiai“.
18.30 Žinios.
18.50 Velykinis koncertas „Pavasario balsai“.
20.25 Loterija „Keno Loto“.
20.30 Panorama.
20.59 Loterija „Jėga“.
21.00 Lietuvos televizijos jubiliejui. TV šou „60 akimirkų“.
22.40 Komedija „Budiu“.
0.25 „Šokiai laukinėje gamtoje“. 1, 2 d.
2.10 Savaitė.
3.00 LRT radijo žinios.
3.05 „Mano miestas. Mažeikiai“.

3.05 „Gyvi numirėliai“

6.15 Sveikatos ABC televitrina.
6.40 TV serialas „Džeikas, Storulis ir šuo“ (N-7).
7.35 39-asis Tarptautinis Monte Karlo cirko festivalis. 2015 m.
10.10-20.50 Su cinkeliu (N-7).
21.30 Nuotykių drama „Lemiamas tyrimas“ (N-14).
23.50 Nuotykių filmas šeimai „Pirmasis riteris“ (N-7).
2.15 TV serialas „Džeikas, Storulis ir šuo“ (N-7).
3.05 TV serialas „Gyvi numirėliai“ (N-14).
4.35 Dokumentinis f. „Džekas Hana kviečia į gamtą“.

23.00 „Detektyvas Linlis“

7.00 Programa.
7.04 TV parduotuvė.
7.20 Dokumentinis f. „Mikropasauliai“ (N-7).
8.00 Dokumentinis f. „Žvėrinčius“.
9.20 Dokumentinis f. „Žemė iš paukščio skrydžio“.
11.35 „Fandorino bylos. Puolęs angelas“ (1-4) (N-7).
16.00 Žinios. Orai.
16.20 „Taip toli ir taip arti“ (N-7).
18.00 Žinios. Orai.
18.30 „Taip toli ir taip arti“ (N-7).
20.00 Žinios. Orai.
20.30 Nuoga tiesa.
22.30 Žinios. Orai.
23.00 „Detektyvas Linlis“ (N-7).
1.00 „Taip toli ir taip arti“ (N-7).
4.00 Dokumentinis f. „Žvėrinčius“.
5.05 Dokumentinis f. „Žemė iš paukščio skrydžio“.
6.00 Dokumentinis f. „Tigrų sala“.

13.00 Romo Dambrausko koncertas

6.00 LR himnas.
6.05 Legendos.
6.50 „Rojus Lietuvoj“.
7.45 Duokim garo! Velykos.
9.15 „Baltoji gyvatė“.
10.50 „Kosmosas +“. Lietuvos nacionalinio dramos teatro spektaklis. Rež. D.Kirsten.
12.00 „Jonas Paulius II Amerikoje. Suvienyti žemyną“.
13.00 Romo Dambrausko ir grupės gyvo garso koncertas „Prisiliesk“.
14.45 Keturakis. „Amerika pirtyje“.
16.30 Dalios Kasčiūnaitės simbolių pasaulis. 1992 m.
16.45 „Aš esi tu“.
18.15 Rusų gatvė.
18.45 Euromaxx.
19.15 Dailininkės Dalios Kasčiūnaitės jubiliejui. Nacionalinis turtas.
19.45 Labanaktukas.
20.15 „Čia gyva kultūra“.
21.05 „Dainius Pulauskas Group“ - 20.
22.50 Komedija „Kaip Hektoras laimės ieškojo“.
0.45 Dabar pasaulyje.
1.15 DW naujienos rusų k.
1.30 Pažvelk į profesiją kitaip.
2.00 Zenonas 2017.

16.30 „Mano gyvenimo šviesa“

6.20 Teleparduotuvė.
6.50 „Ponia Dila“ (N-7).
9.00 Vaiduoklių ir vilkolakių egzistencijos paslaptys.
10.00 „Vedęs ir turi vaikų“.
10.30 „Auklė“ (141) (The Nanny).
11.00 „Policija ir Ko“ (N-7).
12.05 „Ekspertė Džordan“.
13.05 „CSI. Niujorkas“.
14.05 „Didžiojo sprogimo teorija“ (N-7).
14.35 „Sandžėjus ir Kreigas“.
15.05 „Kaukė“.
15.35 „Rožinė pantera“.
16.05 „Skūbis Dū. Paslapčių biuras“.
16.30 „Mano gyvenimo šviesa“.
17.55 „Širdele mano“ (N-7).
18.50 „Midsomerio žmogžudystės VII. Karalius žvejys“ (N-7).
21.00 „Nebylus liudijimas. Vaiduokliai“ (N-14).
23.10 „Be kaltės kalta“ (N-7).
1.10 „Vedęs ir turi vaikų“ (N-7).
1.35 „Auklė“.
2.00 „CSI. Niujorkas“ (N-7).
2.45 „Ekspertė Džordan“ (N-7).
3.30 „Policija ir Ko“ (N-7).
4.20 „Brokenvudo paslaptys. Melo žaidimas“.

17.00 Lietuvos krepšinio lygos rungtynės

6.45 Teleparduotuvė.
7.00 „Las Vegasas“ (N-7).
8.00 „Rouzvudas“ (N-7).
9.00 Praeities žvalgas (N-7).
9.30 „CSI kriminalistai“ (N-7).
10.30 „Dvi merginos be cento“ (N-7).
11.30 „Kastlas“ (N-7).
12.30 „Pėdsakai“ (N-7).
13.30 „Saša ir Tania“ (N-7).
14.00 „6 kadrai“ (N-7).
14.30 Teleparduotuvė.
15.00 „Rouzvudas“ (N-7).
16.00 „Kastlas“ (N-7).
17.00 Lietuvos krepšinio lygos rungtynės. Kauno „Žalgiris“ - Panevėžio „Lietkabelis“. Tiesioginė transliacija.
19.00 „Pėdsakai“ (N-7).
20.00 „Saša ir Tania“ (N-7).
21.00 „Naša Raša“ (N-14).
22.00 Farai (N-14).
23.00 Siaubo trileris „Nacių eksperimentas“ (S).
0.50 „Daktaras Hausas“ (N-14).
1.40 „Naša Raša“ (N-14).

23.45 Justin Timberlake koncertas

9.00 Klaipėdos patruliai (N-7).
9.30 „Kai šaukia širdis“.
10.30 Animacinis nuotykių f. „Drakonų medžiotojai“.
12.00 Pinigai iš nieko.
13.00 „Mokytojai“ (N-7).
14.00 Animacinis nuotykių f. „Narsusis riteris Justinas“.
15.40 „Karališkosios paslaptys“.
16.10 Dokumentinis f. „Samsara“ (N-7).
18.00 „Blogiau nebūna“ (N-7).
19.00 Skaniausias gatvės maistas.
20.00 Balticum TV žinios.
20.30 „Pasaulio ekstremaliausi“.
21.30 Šventinis filmas. „Džekas ir mechaninė širdis“.
23.15 Balticum TV žinios.
23.45 Justin Timberlake koncertas „LoveShow: Live from Madison Square Garden“. 2007 m.

TV8

6.55 TV Pagalba (N-7). **8.35** „Mažųjų gyvūnėlių krautuvė“. **9.05** Senoji animacija. **10.05** Romantinė drama „Meilė Niujorke“ (N-7). **12.00** „Tu - mano likimas“ (N-7). **13.00** „Meilės žiedai“ (N-7). **15.00** Ekstremalūs namų pokyčiai. **16.00** Valgyk ir liekėk. **17.00** „Tu - mano likimas“ (N-7). **18.00** „Meilės žiedai“ (N-7). **20.00** Labanakt, vaikučiai. Senoji animacija. **21.00** Premjera! Romantinė drama „Valentinos bučinys“ (N-7). **22.50** „Meilės žiedai“ (N-7). **0.50** „Tikrosios Beverli Hilso namų šeimininkės“ (N-7). **1.40** Ekstremalūs namų pokyčiai.

INFO TV

6.00 Autopilotas. **6.30** Tauro ragas (N-7). **7.00** Pagalbos skambutis (N-7). **8.00** Savaitės kriminalai (N-7). **8.30** Bus visko. **9.30** Žinios. **10.30** Nuo... Iki. **11.25** Savaitės kriminalai (N-7). **11.50** Ne vienas kelyje. **12.25** „Alfa“ savaitė. **12.55** Apie žūklę. **13.25** 24 valandos (N-7). **14.10** Pasienio sargyba (N-7). **14.40** Bus visko. **15.30** „Alfa“ savaitė. **16.00** Yra, kaip yra (N-7). **17.00** KK2 (N-7). **18.30** Dviračio šou. **19.30** Lietuvos sprendimas. **21.40** KK2 (N-7). **22.25** 24 valandos (N-7). **23.25** Ne vienas kelyje. **24.00** Dabar pasaulyje. Žinios rusų k. **0.30** 24 valandos (N-7). **1.25** Yra, kaip yra (N-7). **4.10** Valanda su Rūta. **5.35** Savaitės kriminalai (N-7).

PBK

6.00 EURONEWS. **6.30**, **9.00**, **12.00**, **14.50** Naujienos. **6.35** Vaikų klubas. **7.00**, **9.25** Labas rytas. **10.45** Gyvenk sveikai! **11.45** Autorius užveda. **12.20** Autorius užveda. **12.55** „Maratonas“. **15.05** Kartu su visais. **16.05** Mados nuosprendis. **17.05** Vyriška/Moteriška. **18.00** Susituokime. **18.55** Tegul kalba. **20.00** Laikas. **20.35** Eurologija. Baltijos kelias. **21.00** „Tyrimo paslaptys“ . **21.55** „Ką ir reikėjo įrodyti“. **23.55** Vakaras su Urgantu. **0.20** Nakties naujienos. **0.35** EURONEWS.

RTR PLANETA (BALTIJA)

5.00 Rusijos rytas. **9.55** Apie tai, kas svarbiausia. **11.00**, **14.00**, **17.00**, **20.00**, **1.30** Žinios. **11.55** „Sklifosovskis“. **14.55** „Elina Bystrickaja“. **17.40** Tiesioginis eteris. **18.50** 60 minučių. **21.00** „Ana Karenina“. **23.00** Specialusis korespondentas.

REN

7.05 „Fiksikai“. **7.10** „Viengungiai“. **7.55** Labas rytas! **8.40** Kriminalinė melodrama „Tik nepaleisk manęs“. **12.20** „Kiekvienam po katinėlį“. **13.45** Michailo Zadornovo koncertas. **15.30** „Žiniuonis“. **17.25** Tinkama priemonė. **18.25** „Šeimos dramos“. **20.25** Kviestinė vakarienė. **21.25** Michailo Zadornovo koncertas. **23.20** „Dievo įrodymai“.

NTV MIR

6.00, **7.00**, **8.00**, **10.00**, **13.00**, **16.00**, **19.00** Šiandien. **6.05** „Gydytojų byla“. **7.05**, **8.05** Dalykiškas NTV rytas. **9.00** „Muchtaro sugrįžimas“. **10.20** „Liejyklos gatvė“. **12.00** Prisiekusijų teismas. **13.25** Ypatingas įvykis. Apžvalga. **14.00** „Susitikimo vieta“. **16.30** „Sudaužytų žibintų gatvės 15“. **18.30** Ypatingas įvykis. Apžvalga. **19.50** „Kuba“. **21.35** „Operacija „Lėlininkas“. **23.40** Dienos apžvalga. **0.05** Pozniakovas. **0.25** „Perdalijimas. Kraujas su pienu“. **2.20** „Susitikimo vieta“. **4.15** „Rožės Elzei“.

TV POLONIA

7.20 „Aktorė (Elžbietos Čyževskos portretas)“. **8.45** „Yra proga“. **9.45** „Panelė šlapia galva“. **11.35** „Sportininkas ne savo noru“. **13.00** Regina Coeli. Transliacija iš Vatikano. **13.20**, **19.55**, **5.40** „Laimės spalvos“. **13.55** „Blondinė“. **14.50**, **16.55**, **0.50** A.Kožynskis - muzika iš filmų. Koncertas. **15.50** „Prarastas deimantas. Andžejus Kožynskis“. **17.50** Akis į akį. **18.30** TV ekspresas. **18.55** Kultūringieji PL. **20.30** Žodžių žaidimas. **20.45**, **2.40** Animaciniai f. **21.00**, **3.00** Žinios. Sportas. Orai. **21.45**, **3.40** „Maža didžioji meilė“. **23.45** Varšuvos šokių „Combo“. Koncertas. **6.15** „Jadvyga Smosarska“.

TV1000

6.10 „Vandens ieškotojas“. **8.15** „Misija „Serenity“. **10.30** „Tintino nuotykiai. Vienaragio paslaptis“. **14.20** „Kol nenuėjau miegoti“. **16.05** „Koralaina ir slaptas pasaulis“. **18.05** „Vandens ieškotojas“. **20.10** „Pianistas“. **22.55** „Debesų žemėlapis“.

DISCOVERY

7.00, **13.35** Traukiniu į Aliaską. **7.50**, **20.00** Kaip tai veikia? **8.15**, **17.15**, **20.30** Kaip tai pagaminta. **8.40**, **17.40** Sandėlių medžiotojai Britanijoje. **9.10**, **18.10** Sandėlių karai. **9.40**, **18.40** Nekilnojamojo turto karai. **10.05**, **24.00** Sunkvežimių vairuotojai. **10.55** Išgyventi drauge. **11.50** Greiti ir triukšmingi. **12.40**, **19.05** Automobilių perpardavinėtojai. **14.30** Kas dedasi Žemėje? **21.00** Įveikti baimes su B.Grilsu. **22.00** Aliaska. . **23.00** Aukso karštinė.

TRAVEL

7.00, **13.00**, **19.00** Naujo būsto paieška. **9.00**, **15.00**, **21.00** Ar galėčiau ten gyventi? **9.30**, **15.30**, **21.30** Gyvenime ne vien žiedai. **10.00**, **17.00** Viešbučių verslas. **11.00**, **23.00**, **1.00**, Muziejų paslaptys. **12.00** Nežinoma ekspedicija. **16.00** Statybos Aliaskoje. **18.00**, **24.00** Nejprastas Amerikos maistas. **22.00** Įdomiausios kelionės motociklu.

ANIMAL PLANET

6.36, **16.30**, **23.50**, **5.02** Liūno broliai. **7.25**, **11.00** Šuns gelbėjimo misija. **8.15**, **12.50** Laukinė Indija. **9.10**, **14.40** Bėganti su vilkais. **10.05**, **15.35**, **19.15**, **2.35** Akvariumų verslas. **11.55**, **0.45** Bondai Byčo veterinaras. **13.45**, **22.55**, **4.15** Aligatorių tramdytojai. **17.25**, **21.05**, **1.40**, **5.49** Kaimo veterinaras. **18.20**, **22.00** Laukinių gyvūnų gelbėjimas. **20.10**, **3.25** Šiaurės Amerika.

SPORT1

7.00 NBA krepšinio lyga. Atkrintamosios. Vakar. **9.10** ATP tenisas. Finalas. Marakešas. **11.10** Ispanijos „Endesa“ krepšinio lyga. Valensijos „Valencia“ - Barselonos „Lassa“. **12.50** NBA krepšinio lyga. Klivlando „Cavaliers“ - Atlantos „Hawks“. **15.00** Lietkabelio žygis Europoje. Europos taurė. Panevėžio „Lietkabelis“ - Gran Kanarijos „Hebalife“. **16.40** „Penktasis kėlinys“. Ispanijos „Endesa“ krepšinio lygos apžvalga. **17.40** NBA krepšinio lyga. Gražiausi savaitės momentai. **18.00** ATP tenisas. Finalas. Marakešas. **20.00** Pasaulio galiūnų čempionatas. 1 etapas. Kinija. **20.30** Pasaulio galiūnų čempionatas. 2 etapas. Kinija. **21.00** NBA krepšinio lyga. Atkrintamosios. Vakar. **23.10** Kovinis sportas. „M1 Iššūkis“. Red devil Rusija - Prancūzija. **0.10** KOK World series. Lenkija. 1 d.

VIASAT SPORT BALTIC

7.00, **24.00** „Formulė-1“. Bahreino GP lenktynės. **9.25** Ledo ritulys. KHL finalas. „Metallurg“ - SKA. **11.25** Boksas. Ricky Burnsas - Juliusas Indongo. **15.25** Futbolas. Anglijos Premier lyga. „Manchester United“ - „Chelsea“. **17.15** Futbolas. Premier lygos apžvalga. **18.15** Futbolas. Anglijos Premier lyga. „West Bromwich“ - „Liverpool“. **20.05** Futbolas. Anglijos Premier lyga. „Manchester United“ - „Chelsea“. **21.55** Futbolas. Anglijos Premier lyga. „Middlesbrough“ - „Arsenal“. Tiesioginė transliacija. **2.25** Ledo ritulys. KHL finalas. SKA - „Metallurg“. **5.10** Futbolas. Anglijos Premier lyga. „Middlesbrough“ - „Arsenal“.

EUROSPORT

6.30, **10.35** Dviračių sportas. Nyderlandai. **7.30**, **12.00**, **21.00**, **2.30** Angliškasis biliardas. Pasaulio čempionatas Šefilde. Didžioji Britanija. **9.30** Slidinėjimas. **10.30**, **2.15** Žiemos sportas. Laida „Chasing History“. **20.55**, **0.55** „Eurosport 2“ žinios. **1.05** Futbolas. JAV „Major League Soccer“ lyga. **1.30** FIFA futbolas. **2.00** Laida „Watts“. **4.00** Dviračių sportas. Prancūzija. **5.30** Dviračių sportas. Nyderlandai.

13.30 „Simpsonai“

6.10 Teleparduotuvė.
6.25 Animacinis f. „Nuotykių metas“ (N-7).
6.55 „Simpsonai“ (N-7).
7.25 „Monstrų vidurinė mokykla. Baubjorkas, Baubjorkas“ (N-7).
8.55 TV serialas „Meilės sūkuryje“ (N-7).
10.00 TV serialas „Virtuvė“.
11.00 Romantinė komedija „Zoologijos sodo prižiūrėtojas“ (N-7).
13.00 „Kempiniukas Plačiakelnis“ (N-7).
13.30 „Simpsonai“ (N-7).
14.30 TV serialas „Pažadėtoji“ (N-7).
15.30 TV serialas „Itališka meilė“ (N-7).
16.30 TV Pagalba (N-7).
18.30 TV3 žinios. TV3 sportas. TV3 orai.
19.30 TV serialas „Rezidentai“ (N-7).
20.00 Prieš srovę (N-7).
21.00 TV serialas „Šviesoforas“ (N-7).
21.30 TV3 vakaro žinios.
22.30 TV serialas „Kalėjimo bėgliai“ (N-14).
23.30 TV serialas „24 valandos. Palikimas“.
0.30 „Transporteris“ (N-7).
1.30 „Rouzvudas“ (N-7).
2.25 TV serialas „Apsukrios kambarinės“ (N-14).

11.40 24 valandos

6.35 Dienos programa.
6.40 Animacinis f. „Didysis žvejys“.
7.05 Animacinis f. „Zigis ir Ryklys“.
7.30 Animacinis f. „Mažieji Tomas ir Džeris III“.
7.55 TV serialas „Volkeris, Teksaso reindžeris“ (N-7).
9.50 24 valandos (N-7).
10.35 Yra, kaip yra (N-7).
11.40 24 valandos (N-7).
12.40 Bus visko.
13.35 Būk mano meile! (N-7).
14.30 TV serialas „Amžina meilė“ (N-7).
16.30 Labas vakaras, Lietuva.
17.35 Yra, kaip yra (N-7).
18.30 Žinios. Sportas. Orai.
19.30 KK2 (N-7).
20.25 Anapus nežinomybės (N-7).
21.30 Žinios. Sportas. Orai.
22.15 Veiksmo f. „Misionierius“ (N-14).
0.10 TV serialas „Kultas“ (N-14).
1.05 TV serialas „Taikinys“ (N-7).
1.55 TV serialas „Užkampis“ (N-7).

11.00 Stilius

6.00 LR himnas.
6.05 Labas rytas, Lietuva.
9.10 „Komisaras Reksas“.
10.00 TV serialas „Seserys“.
11.00 Stilius.
11.45 Savaitė.
12.40 Kas ir kodėl?
13.10 Klauskite daktaro.
14.00 Žinios. Sportas. Orai.
14.15 Laba diena, Lietuva.
15.00 Žinios. Orai.
15.10 Laba diena, Lietuva.
16.00 Žinios. Orai.
16.10 TV serialas „Seserys“ (N-7).
17.10 Klauskite daktaro.
18.00 Kas ir kodėl?
18.30 Žinios.
19.30 Emigrantai.
20.25 Loterija „Keno Loto“.
20.30 Panorama. Dėmesio centre. Sportas. Orai.
21.29 Loterija „Jėga“.
21.30 Svarbios detalės.
22.25 Trumposios žinios.
22.30 Istorijos detektyvai.
23.20 Trumposios žinios.
23.25 TV serialas „Drakula“ (N-14).
0.10 Gimę tą pačią dieną.
1.00 LRT radijo žinios.
1.10 „Komisaras Reksas“.
2.00 LRT radijo žinios.
2.10 Klauskite daktaro.
3.00 LRT radijo žinios.
3.05 Emigrantai.
4.00 LRT radijo žinios.

21.00 „Visi vyrai - kiaulės... 2“

6.15 TV serialas „Džeikas, Storulis ir šuo“ (N-7).
7.10 „Tokia tarnyba“ (N-7).
8.05 TV serialas „Voratinklis“ (N-7).
9.05 TV serialas „Muchtaro sugrįžimas“ (N-7).
11.05 TV serialas „Prokurorų patikrinimas“ (N-7).
12.15 TV serialas „Kijevo operatyvinė grupė“.
13.20 „Diagnozė - žmogžudystė“ (N-7).
14.20 TV serialas „Viena už visus“ (N-7).
14.50 TV serialas „Muchtaro sugrįžimas“ (N-7).
15.55 TV serialas „Tokia tarnyba“ (1) (N-7).
16.50 TV serialas „Prokurorų patikrinimas“ (N-7).
18.00 Info diena.
18.30 TV serialas „Kijevo operatyvinė grupė“.
19.30 TV serialas „Voratinklis. Farmacininkas. I dalis“ (N-7).
20.30 Farai (N-7).
21.00 TV serialas „Visi vyrai - kiaulės... 2“.
21.30 Komedija „Pavažinėtos mašinos“ (N-14).
23.50 Nuotykių drama „Lemiamas tyrimas“.
1.55 TV serialas „Džeikas, Storulis ir šuo“ (N-7).
2.45 „Sostų karai“ (N-14).

23.45 Moterų balsas

6.20 Programa.
6.24 TV parduotuvė.
6.40 Dokumentinis f. „Mikropasauliai“ (N-7).
7.20 Nuoga tiesa.
9.20 „Delta“ (N-7).
10.25 „Gaujos“ (N-7).
11.30 „Baltoji strėlė“ (N-7).
12.35 „Pėdsakas“ (N-7).
13.35 „Kulinaras“ (N-7).
14.40 TV parduotuvė.
14.55 „Delta“ (N-7).
16.00 Žinios. Orai.
16.50 „Laiptai į dangų“ (N-7).
18.00 Reporteris.
18.40 Lietuva tiesiogiai.
18.52 Orai.
18.55 „Baltoji strėlė“ (N-7).
20.00 Žinios. Orai.
20.30 „Kulinaras“ (N-7).
21.30 Patriotai (N-7).
22.30 Reporteris.
23.15 Lietuva tiesiogiai.
23.42 Orai.
23.45 Moterų balsas.
0.45 „Gaujos“ (1) (N-7).
1.45 Reporteris.
2.30 Lietuva tiesiogiai.
2.45 „Neišsižadėk“ (N-7).
3.30 „Gluchariovas“ (N-7).
4.20 „Laiptai į dangų“ (N-7).
5.15 „Neišsižadėk“ (N-7).
6.00 Dokumentinis f. „Laukinis pasaulis“.

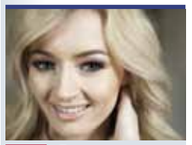

7.50 Euromaxx

6.00 LR himnas.
6.05 „Dainius Pulauskas Group“ - 20.
7.50 Euromaxx.
8.20 Imu jūsų duoną. Rež. H.Šablevičius. 1987 m.
9.15 Labas rytas, Lietuva.
12.00 DW naujienos rusų k.
12.10 Istorijos detektyvai.
13.00 Muzikos istorijos.
13.40 Tarnystė operai.
14.25 Šventinis koncertas.
15.30 „Rojus Lietuvoj“.
16.25 „Kaip atsiranda daiktai 8“.
16.45 Mokslo sriuba.
17.00 Misija. Vilnija.
17.30 Kai aš mažas buvau.
18.10 Poezija.
18.15 „Amerika kaip ant delno“. 3 d.
19.15 Labanaktukas.
19.45 Septynios Kauno dienos.
20.15 IQ presingas.
21.00 Komedija Melo išradimas“ (N-7).
22.45 Lietuva mūsų lūpose.
23.15 DW naujienos rusų k.
23.30 Dabar pasaulyje.
24.00 Džiazo muzikos vakaras.
1.00 Maistas ir aistros.
1.30 Durys atsidaro.
2.00 Laba diena, Lietuva.
3.45 Linija, spalva, forma.
4.15 Istorijos detektyvai.

12.05 „Ekspertė Džordan“

6.20 Teleparduotuvė.
6.50 „Ponia Dila“ (N-7).
9.00 „Akloji“.
9.30 „Būrėja“.
10.00 „Vedęs ir turi vaikų“.
10.30 „Auklė“.
11.00 „Policija ir Ko“ (N-7).
12.05 „Ekspertė Džordan“.
13.05 „CSI. Niujorkas“.
14.05 „Didžiojo sprogimo teorija“ (N-7).
14.35 „Sandžėjus ir Kreigas“.
15.05 „Kaukė“.
15.35 „Rožinė pantera“.
16.05 „Skūbis Dū. Paslapčių biuras“.
16.30 „Mano gyvenimo šviesa“.
17.55 „Širdele mano“ (N-7).
18.50 „Midsomerio žmogžudystės VII. Nuodėmių irštva“ (N-7).
21.00 „Nebylus liudijimas. Sprendimai“ (N-14).
23.10 „Be kaltės kalta“ (N-7).
1.05 „Vedęs ir turi vaikų“ (N-7).
1.30 „Auklė“.
1.55 „CSI. Niujorkas“ (N-7).
2.40 „Ekspertė Džordan“ (N-7).
3.25 „Policija ir Ko“ (N-7).
4.15 „Nebylus liudijimas. Vaiduokliai“ (N-14).

18.00 „CSI kriminalistai“

6.45 Teleparduotuvė.
7.00 „Las Vegasas“ (N-7).
8.00 „Rouzvudas“ (N-7).
9.00 Tavo augintinis.
9.30 Pragaro kelias (N-7).
10.30 „Dvi merginos be cento“ (N-7).
11.30 „Kastlas“ (N-7).
12.30 „Pėdsakai“ (N-7).
13.30 „Saša ir Tania“ (N-7).
14.30 Teleparduotuvė.
15.00 „Rouzvudas“ (N-7).
16.00 „Kastlas“ (N-7).
17.00 „Kobra 11“ (N-7).
18.00 „CSI kriminalistai“ (N-7).
19.00 „Pėdsakai“ (N-7).
20.00 „Saša ir Tania“ (N-7).
21.00 „Naša Raša“ (N-14).
21.35 UEFA Čempionų lygos rungtynės. „Leicester City FC“ - „Club Atletico de Madrid“. Tiesioginė transliacija.
23.40 „Kobra 11“ (N-7).
0.40 „Daktaras Hausas“ (N-14).
1.35 „Naša Raša“ (N-14).

15.45 Skaniausias gatvės maistas

9.00 Balticum TV žinios.
9.30 „Mokytojai“ (N-7).
10.30 „Pasaulio ekstremaliausi“.
11.30 Animacinė komedija „Džesis ir Petas“.
13.05 Veiksmo komedija „Po priedanga“.
14.45 „Kai šaukia širdis“.
15.45 Skaniausias gatvės maistas.
16.45 Drama „Praeities paslaptys“ (N-7).
18.30 Pinigai iš nieko.
19.30 Klaipėdos patruliai (N-7).
20.00 Balticum TV žinios.
20.30 „Užkariaujant dangų“.
21.30 „Beribis pasaulis“ (N-14).
22.30 Balticum TV žinios.
23.00 „Blogiau nebūna“ (N-7).
24.00 Klaipėdos patruliai (N-7).
0.30 „Prakeiktas metas“ (N-14).

TV8

6.55 TV Pagalba (N-7). **8.35** „Mažųjų gyvūnėlių krautuvė“. **9.05** Senoji animacija. **10.05** „Valentinos bučinys“ (N-7). **12.00** „Tu - mano likimas“ (N-7). **13.00** „Meilės žiedai“ (N-7). **15.00** Ekstremalūs namų pokyčiai. **16.00** Valgyk ir liekėk. **17.00** „Tu - mano likimas“ (N-7). **18.00** „Meilės žiedai“ (N-7). **20.00** Labanakt, vaikučiai. Senoji animacija. **21.00** Premjera! Romantinė drama „Valentinos bučinys“ (N-7). **22.50** „Meilės žiedai“ (N-7). **0.50** „Tikrosios Beverli Hilso namų šeimininkės“ (N-7). **1.40** Ekstremalūs namų pokyčiai.

INFO TV

6.00 Ne vienas kelyje. **6.35** Pasienio sargyba (N-7). **7.00** Nuo... Iki. **7.50** Apie žūklę. **8.20** Tauro ragas (N-7). **8.50** Valanda su Rūta. **10.30** KK2 (N-7). **11.15** Bus visko. **12.05** Dviračio šou. **12.35** Tauro ragas (N-7). **13.05** 24 valandos (N-7). **13.50** Autopilotas. **14.15** Ne vienas kelyje. **14.45** Dviračio šou. **15.15** Pagalbos skambutis (N-7). **16.00** Yra, kaip yra (N-7). **17.00** Info diena. **21.00** Dienos komentaras. **21.30** Dviračio šou. **22.00** Info diena. **24.00** Dabar pasaulyje. Žinios rusų k. **0.30**, **2.30** Info diena.

PBK

6.00 EURONEWS. **6.30**, **9.00**, **12.00**, **14.45** Naujienos. **6.35** Vaikų klubas. **7.00**, **9.25** Labas rytas. **11.00** Gyvenk sveikai! **12.20** „Ką ir reikėjo įrodyti“. **14.20** Fazenda. **15.00** Kartu su visais. **16.00** Mados nuosprendis. **17.00** Vyriška/Moteriška. **18.00** Susituokime. **18.55** Tegul kalba. **20.00** Laikas. **20.35** Lietuvos laikas. **20.55** Už kadro. **21.15** „Tyrimo paslaptys“. **22.05** „Ką ir reikėjo įrodyti“. **0.10** Vakaras su Urgantu. **0.45** „Salam Maskva“. **1.35** Nakties naujienos. **1.50** EURONEWS.

RTR PLANETA (BALTIJA)

5.00 Rusijos rytas. **9.55** Apie tai, kas svarbiausia. **11.00**, **14.00**, **17.00**, **20.00**, **1.30** Žinios. **11.55** „Sklifosovskis“. **14.55** „Elina Bystrickaja“. **17.40** Tiesioginis eteris. **18.50** 60 minučių. **21.00** „Ana Karenina“. **23.00** Vakaras su V.Solovjovu.

REN

7.05 „Fiksikai“. **7.10** „Viengungiai“. **7.55** Labas rytas! **8.40** Tinkama priemonė. **9.35** „Šeimos dramos“. **11.30** Mums net nesisapnavo. **14.25** „Analizuok stebuklą. Ar nusileis Šventoji ugnis?“ **15.35** „Žiniuonis“. **17.25** Tinkama priemonė. **18.25** „Šeimos dramos“. **20.25** Kviestinė vakarienė. **21.30** Geriausias šefas. **23.55** Žiūrėti visiems! **0.50** „Nina“.

NTV MIR

6.00, **7.00**, **8.00**, **10.00**, **13.00**, **16.00**, **19.00** Šiandien. **6.05** „Gydytojų byla“. **7.05**, **8.05** Dalykiškas NTV rytas. **9.00** „Muchtaro sugrįžimas“. **10.20** „Liejyklos gatvė“. **12.00** Prisiekusiųjų teismas. **13.25** Ypatingas įvykis. Apžvalga. **14.00** „Susitikimo vieta“. **16.30** „Sudaužytų žibintų gatvės 15“. **18.30** Ypatingas įvykis. Apžvalga. **19.50** „Kuba“. **21.35** „Operacija „Lėlininkas“. **23.40** Dienos apžvalga. **0.05** „Perdalijimas. Kraujas su pienu“.

TV POLONIA

8.30, **17.55**, **2.15** Pasakų šalyje. **9.00** Klausimai per pusryčius. **11.45** Panorama. **12.05** Akis į akį. **12.35** „Prarastas deimantas. Andžejus Kožynskis“. **13.35**, **16.25** Žinios. **13.50**, **19.55**, **4.45** „Laimės spalvos“. **14.25** „Teisuoliai“. **15.15** Taksi automobilyje - J.Senčylo. **15.30** „Jadvyga Smosarska“. **16.40** Lenkų valgiai. **16.55**, **1.15** Zondas 2. **17.30**, **1.45** „Pelenė“. **18.20**, **4.35** Trumpa istorija. **18.30** TV ekspresas. **18.50** Lenkija su Miodeku. **18.55** Sekmadienis su... **19.40** Prie Tatrų. **20.25** Istorijos aktualijos. **20.45**, **2.45** Animacinis f. **21.00**, **3.00** Žinios. Sportas. Orai. **21.45**, **3.40** „Tėvas Mateušas“. **22.50**, **5.20** Polonija 24. **23.10**, **5.40** Polonijos pokalbis. **23.25**, **5.55** Sveika, Polonija. **0.15** „Armėnų katedra Lvove“. **0.45** Kažkas matė, kažkas žino.

TV1000

6.10 „Kažkas naujo“. **8.15** „Pianistas“. **11.10** „Debesų žemėlapis“. **14.25** „Švytėjimas“. **17.30** „Trečias žmogus“. **20.10** „Atgal į ateitį II“. **22.15** „Mergina vandenyje“. **0.25** „Geras melas“.

DISCOVERY

7.00, **13.35** Traukiniu į Aliaską. **7.50**, **20.00** Kaip tai veikia? **8.15**, **17.15**, **20.30** Kaip tai pagaminta. **8.40**, **17.40** Sandėlių medžiotojai Britanijoje. **9.10**, **18.10** Sandėlių karai. **9.40** Nekilnojamojo turto karai. **10.05** Sunkvežimių vairuotojai. **10.55**, **1.55** Išgyventi drauge. **11.50** Greiti ir triukšmingi. **12.40**, **19.05** Automobilių perpardavinėtojai. **14.30** Megatraukiniai. **16.20** Peršviesti didžiuosius oro uostus. **21.00**, **2.50** Aukso karštinė. **22.00** Išlikimo žaidimai. **23.00** Gelbėjimo operacija Evereste. **24.00** Nemėginkite pakartoti.

TRAVEL

6.00, **11.00**, **1.00** Muziejų paslaptys. **7.00**, **13.00**, **19.00** Naujo būsto paieška. **9.00**, **15.00**, **21.00** Ar galėčiau ten gyventi? **9.30**, **15.30**, **21.30** Gyvenime ne vien žiedai. **10.00**, **17.00** Viešbučių verslas. **12.00** Nežinoma ekspedicija. **16.00** Statybos Aliaskoje. **18.00**, **24.00** Nejprastas Amerikos maistas. **22.00** Įkaušęs keliautojas. **23.00** Didelės virtuvės.

ANIMAL PLANET

6.12, **8.15**, **12.50** Kaimo veterinaras. **6.36**, **16.30**, **23.50** Liūno broliai. **7.25**, **11.00**, **18.20**, **22.00**, **1.40** Šuns gelbėjimo misija. **9.10**, **14.40**, **20.10** Šiaurės Amerika. **10.05**, **15.35**, **19.15** Akvariumų verslas. **11.55**, **0.45** Bondai Byčo veterinaras. **13.45**, **22.55** Aligatorių tramdytojai. **17.25**, **21.05** Kova su brakonieriais.

SPORT1

7.00 ATP tenisas. Pirmasis pusfinalis. Marakešas. **9.00** ATP tenisas. Antrasis pusfinalis. **11.00** Olandijos „Eredivisie“ futbolo lygos apžvalga. **12.00** Kovinis sportas. „M1 Iššūkis“. Red devil Rusija - Prancūzija. **13.00** Ispanijos „Endesa“ krepšinio lyga. Badalonos „Joventut“ - Gran Kanarijos „Herbalife“. **15.00** Lietkabelio žygis Europoje. Europos taurė. Maskvos „Khimki“ - Panevėžio „Lietkabelis“. **17.00** Ispanijos „Endesa“ krepšinio lygos apžvalga. **18.00** ATP tenisas. Pirmasis pusfinalis. **20.00** Čempionai Lt. Grapplingas. Vilnius. 2 d. Premjera. **20.30** Rusijos „Premier“ futbolo lygos apžvalga. **21.00** NBA krepšinio lyga. Šeštadienio atkrintamosios. **23.10** Kovinis sportas. „M1 Iššūkis“. Brazilija - Vakarų JAV. **0.10** NBA krepšinio lyga. Klivlando „Cavaliers“ - Atlantos „Hawks“. **2.40** Ispanijos „Endesa“ krepšinio lyga. Fuenlabrados „Montakit“ - Madrido „Real“.

VIASAT SPORT BALTIC

7.00 Futbolas. Premier lygos apžvalga. **8.00** Motosportas. Argentinos MotoGP lenktynės. **9.30** Futbolas. Anglijos Premier lyga. „Middlesbrough“ - „Arsenal“. **11.20** Smiginis. Premier lyga. Liverpulis. **14.20** Futbolas. UEFA Čempionų lyga. „Atletico“ - „Leicester“. **16.10** Futbolas. UEFA Čempionų lyga. „Bayern“ - „Real“. **18.00** Futbolas. Premier lygos apžvalga. **19.00** Krepšinis. Eurolyga. **21.35** Futbolas. UEFA Čempionų lyga. „Real“ - „Bayern“. Tiesioginė transliacija. **23.45** Futbolas. UEFA Čempionų lyga. „Leicester“ - „Atletico“. **1.35** Ledo ritulys. KHL finalas. **3.35** „Trans World Sport“ žurnalas. **5.10** Krepšinis. Eurolyga.

EUROSPORT

6.30, **10.30**, **1.35** Dviračių sportas. Italija. **7.30**, **12.00**, **21.00**, **2.30** Angliškasis biliardas. Pasaulio čempionatas Šefilde. Didžioji Britanija. **9.30** Žiemos sportas. Laida „Chasing History“. **9.35**, **4.00** Dviračių sportas. Nyderlandai. **20.30** Jojimas. **20.55**, **1.25** „Eurosport 2“ žinios. **24.00** Automobilių lenktynės. FIA WEC čempionatas. Didžioji Britanija. **0.30** Automobilių sportas. **1.00** Automobilių lenktynės. F3 Europos čempionatas. Didžioji Britanija. **5.30** Dviračių sportas. Kroatijos turas.

LAISVAI LAIKIS REKOMENDUOJA

TV3 23.30

„24 VALANDOS. PALIKIMAS“

TV serialas. JAV. 2016.
Režisieriai: Stephen Hopkins, Jon Cassar.
Vaidina: Corey Hawkins, Miranda Otto, Anna Diop.

Agentas Erikas Karteris grįžta į Jungtines Amerikos Valstijas. Savo užduotį pašalinti teroristų lyderį Šeiką Ibrahimą Bin Kalidą jis įvykdė sėkmingai, tačiau gimtinėje agentas sužino, kad jis ir jo būrys tapo žudikų, keršto taujančių už savo vadą, taikiniai s. Karteris suka galvą, kaip išsigelbėti pačiam ir kaip apsaugoti šalį nuo galimai didžiausios teroro atakos Amerikos istorijoje.

TV6 19.00

„PĖDSAKAI“

TV serialas. Rusija. 2007.
Režisierius: Igor Romaščenko.
Vaidina: Vladimir Tašlykov, Pavel Šuvajev, Ana Dankova.

Net labiausiai neįtikėtinus dalykus gali ištirti Federalinė ekspertų tarnyba. Komandai vadovauja griežta našlė Galina Rogozina. Praradus vyrą jai nieko nėra svarbiau už darbą, to paties Galina reikalauja ir iš pavaldinių.

BTV 21.30

„PAVAŽINĖTOS MAŠINOS“

Komedija. JAV. 1980.
Režisierius: Robert Zemeckis.
Vaidina: Kurt Russell, Jack Warden, Gerrit Graham.

Rudis ir Lukas - dvyniai. Jie prekiauja naudotais automobiliais. Abu verčiasi iš kailio, kad įrodytų savo pranašumą. Tačiau staiga Rudis sugalvoja pasinerti į politiką ir ieško pinigų, kad galėtų kandidatuoti į miesto tarybą.

LNK 22.15

„MISIONIERIUS“

Veiksmo filmas. JAV. 2008.
Režisierius: Dolph Lundgren.
Vaidina: Dolph Lundgren, Kateri Walker, Matthew Tompkins.

Raideris yra paslaptingas klajūnas su griausmingu motociklu, pasiruošęs atseikėti savo aistros ir ginklų. Atvykęs į mažą despoto slegiamą miestelį, Raideris tuoj pat supranta, kokie beviltiški tapo čia gyvenantys žmonės.

TREČIADIENIS balandžio 19 d. TV PROGRAMA

REKOMENDUOJA

TV6 23.40

„KOBRA 11“

Nuotykių serialas. Vokietija. 2011.
Režisierius: Gabriele Heberling.
Vaidina: Erdogan Atalay, Tom Beck, Gottfried Vollmer.

Pagrobėjai, kelių piratai ir plėšikai, maniakai ir prievartautojai, teroristai ir sprogdintojai - automagistralių policijai tenka susidurti su visokiausio plauko nusikaltėliais. Dažniausiai jie būna labai pavojingi ir nebeturi ko prarasti. Todėl specialaus dalinio kasdienybė - tai pavojus, rizika ir pašėlusios gaudynės kelyje.

LNK 22.15

„PUIKYBĖ IR GARBĖ“

Kriminalinis trileris. JAV, Vokietija. 2008.
Režisierius: Gavin O'Connor.
Vaidina: Jon Voight, Edward Norton, Colin Farrell.

Keturi policininkai per susišaudymą žūsta apsuptyje. Užduotis išsiaiškinti jų mirčių priežastis tenka jaunam detektyvui. Tačiau kai jis suranda nusikaltimo organizatorius ir vykdytojus, atsiskleidžia slapta, korumpuota sistema, kurioje jis dalyvavo visą laiką ir kurioje netgi artimiausias žmogus gali tapti priešu.

TV3 22.30

„PERSIKĖLIMAS“

Drama. JAV. 2009.
Režisierius: Wayne Kramer.
Vaidina: Harrison Ford, Ray Liotta, Ashley Judd.

Kasdien JAV sieną kirsti bando tūkstančiai žmonių. Saugumo agento Makso Brogano darbas - gaudyti ir demaskuoti nelegalius atvykėlius. Kai jo surasta imigrantė Mirėja Sančez deportuojama į Meksiką, Broganas, jausdamas kaltę ir rizikuodamas savo karjera, pasirūpina jos sūneliu ir nuveža vaiką seneliams.

BTV 21.30

„PIRMOJI NUODĖMĖ“

Romantinė drama. JAV. 2001.
Režisierius: Michael Cristofer.
Vaidina: Antonio Banderas, Angelina Jolie, Thomas Jane.

Egzotiškoji Kuba, XIX a. Luisas Antonijus Vargasas - turtingas kavos pirklys, nejprastu būdu susiradęs antrąją pusę Amerikoje. Kubietis ponas Vargasas pažįsta šią moterį tik iš laiškų. Atvykęs į prieplauką pasitikti išrinktosios, Luisas Antonijus maloniai nustemba.

TV3

20.00 Gero vakaro šou

6.10 Teleparduotuvė.
6.25 „Nuotykių metas“ (N-7).
6.55 „Simpsonai“ (N-7).
7.55 „Rezidentai“ (N-7).
8.25 „Šviesoforas“ (N-7).
8.55 „Meilės sūkuryje“ (N-7).
10.00 „Virtuvė“ (N-7).
11.00 „Du tėvai ir du sūnūs“ (N-7).
12.05 Prieš srovę (N-7).
13.00 „Kempiniukas Plačiakelnis“ (N-7).
13.30 „Simpsonai“ (N-7).
14.30 „Pažadėtoji“ (N-7).
15.30 „Itališka meilė“ (N-7).
16.30 TV Pagalba (N-7).
18.30 TV3 žinios
19.30 „Rezidentai“ (N-7).
20.00 Gero vakaro šou (N-7).
21.00 „Šviesoforas“ (N-7).
21.30 TV3 vakaro žinios.
22.25 Vikingų loto.
22.30 Drama „Persikėlimas“ (N-14).
0.50 „Transporteris“ (N-7).
1.50 „Specialioji jūrų policijos tarnyba“ (N-14).
2.40 „Apsukrios kambarinės“ (N-14).

LNK

19.30 KK2

6.40 Animacinis f. „Didysis žvejys“.
7.05 Animacinis f. „Zigis ir Ryklys“.
7.30 Animacinis f. „Mažieji Tomas ir Džeris III“.
7.55 TV serialas „Volkeris, Teksaso reindžeris“ (N-7).
9.50 24 valandos (N-7).
10.35 Yra, kaip yra (N-7).
12.40 KK2 (N-7).
13.35 Būk mano meile! (N-7).
14.30 TV serialas „Amžina meilė“ (N-7).
16.30 Labas vakaras, Lietuva.
17.35 Yra, kaip yra (N-7).
18.30 Žinios.
19.30 KK2 (N-7).
20.25 Kalinių žmonos (N-7).
21.30 Žinios.
22.15 Kriminalinis trileris „Puikybė ir garbė“ (N-14).
0.50 TV serialas „Kultas“ (N-14).
1.45 TV serialas „Taikinys“ (N-7).
2.35 TV serialas „Užkampis“ (N-7).

LRT

17.10 Klauskite daktaro

6.00 LR himnas.
6.05 Labas rytas, Lietuva.
9.10 „Komisaras Reksas“ (N-7).
10.00 „Seserys“ (N-7).
10.55 Emigrantai.
11.45 Svarbios detalės.
12.40 Kas ir kodėl?
13.10 Klauskite daktaro.
14.00 Žinios.
14.15 Laba diena, Lietuva.
15.00 Žinios.
15.10 Laba diena, Lietuva.
16.00 Žinios.
16.10 „Seserys“ (N-7).
17.10 Klauskite daktaro.
18.00 Kas ir kodėl?
18.30 Žinios.
19.30 Gyvenimas.
20.25 Loterija „Keno Loto“.
20.30 Panorama. Dėmesio centre.
21.29 Loterija „Jėga“.
21.30 Auksinis protas.
22.45 Trumposios žinios.
22.50 Drama „Pranciškus Asyžietis“. 1 s. (N-7).
0.20 Trumposios žinios.
0.25 „Mes nugalėjom“.
1.00 LRT radijo žinios.
1.10 „Komisaras Reksas“ (N-7).
2.00 LRT radijo žinios.
2.10 Klauskite daktaro.
3.00 LRT radijo žinios.
3.05 Gyvenimas.

TV8

6.55 TV Pagalba (N-7). **8.35** „Mažųjų gyvūnėlių krautuvė“. **9.05** Senoji animacija. **10.05** „Valentinos bučinys“ (N-7). **12.00, 17.00** „Tu - mano likimas“. **13.00, 18.00, 23.10** „Meilės žiedai“. **15.00, 2.00** Pasikeisk! **16.00** Valgyk ir liekėnė. **20.00** Labanakt, vaikučiai. **21.00** „Visos upės teka“ (N-7). **1.10** „Tikrosios Beverli Hilso namų šeimininkės“ (N-7).

INFO TV

6.30 Info diena. **10.30, 15.15** KK2 (N-7). **11.10** „Senovės X failai. Kristaus kraujas“. **12.10, 14.45** Dviračio šou. **12.35** Ne vienas kelyje. **13.10** 24 valandos (N-7). **13.55** Beatos virtuvė. **16.00** Yra, kaip yra (N-7). **17.00** Info diena. **21.00** Dienos komentaras. **21.30** Dviračio šou. **22.00, 0.30, 2.30** Info diena. **24.00** Dabar pasaulyje.

PBK

6.00, 1.40 EURONEWS. **6.30, 9.00, 12.00, 14.45, 1.25** Naujienos. **7.00, 9.25** Labas rytas. **10.55** Gyvenk sveikai! **12.20** „Ką ir reikėjo įrodyti“. **14.30** Padriki užrašai. **15.00** Kartu su visais. **16.00** Mados nuosprendis. **17.00** Vyriška/Moteriška. **18.00** Susituokime. **18.55** Tegul kalba. **20.00** Laikas. **20.35** Lietuvos laikas. **21.00** „Tyrimo paslaptys“. **21.55** „Ką ir reikėjo įrodyti“. **24.00** Vakaras su Urgantu.

RTR PLANETA (BALTIJA)

5.00 Rusijos rytas. **10.00** Apie tai, kas svarbiausia. **11.00, 14.00, 17.00, 20.00, 1.30** Žinios. **11.55** „Sklifosovskis“. **14.55** Elina Bystrickaja. **17.40** Tiesioginis eteris. **18.50** 60 minučių. **21.00** „Ana Karenina“. **23.00** Vakaras su V. Solovjovu. **1.45** „Miškuose ir kalnuose“. **3.15** Tiesioginis eteris.

REN

6.50 „Fiksikai“. **6.55** „Viengungiai“. **7.40** Labas rytas! **8.25** Tinkama priemonė. **9.20** „Šeimos dramos“. **11.15** Mums net nesisapnavo. **14.05** Pati naudingiausia programa. **14.55** Žiūrėti visiems! **15.30** „Žiniuonis“. **17.25** Tinkama priemonė. **18.25** „Šeimos dramos“. **20.25** Kviestinė vakarienė. **21.25** Ekstrasensų mūšis. **23.25** Žiūrėti visiems! **0.30** „Nina“.

NTV MIR

6.00, 7.00, 8.00, 10.00, 13.00, 16.00, 19.00 Šiandien. **6.05** „Gydytojų byla“. **7.05, 8.05** Dalykiškas NTV rytas. **9.00** „Muchtaro sugrįžimas“. **10.20** „Liejyklos gatvė“. **12.00** Prisiekusiųjų teismas. **13.25, 18.30** Ypatingas įvykis. Apžvalga. **14.00** „Susitikimo vieta“. **16.30** „Sudaužytų žibintų gatvės 15“. **19.50** „Kuba“. **21.35** „Operacija „Lėlininkas“. **23.40** Dienos apžvalga. **0.05** „Mamyte, aš myliu žudiką“. **2.05** „Susitikimo vieta“.

BTV

13.20 „Diagnozė - žmogžudystė“

6.15 „Džeikas, Storulis ir šuo“ (N-7).
7.10 „Tokia tarnyba“ (N-7).
8.05 „Voratinklis“ (N-7).
9.05 „Žiniuonis“ (N-7).
10.05 „Muchtaro sugrįžimas (N-7).
11.05 „Prokurorų patikrinimas“ (N-7).
12.15 „Kijevo operatyvinė grupė“ (N-7).
13.20 „Diagnozė - žmogžudystė“ (N-7).
14.20 „Viena už visus“ (N-7).
14.50 „Muchtaro sugrįžimas“ (N-7).
15.55 „Tokia tarnyba“ (N-7).
16.50 „Prokurorų patikrinimas“ (N-7).
18.30 „Kijevo operatyvinė grupė“ (N-7).
19.30 „Voratinklis. Farmacininkas. II dalis“ (N-7).
20.30 Farai (N-7).
21.00 „Visi vyrai - kiaulės. 2“ (N-7).
21.30 Romantinė drama „Pirmoji nuodėmė“ (N-14).
23.50 Komedija „Pavažinėtos mašinos“ (N-14).
1.55 „Džeikas, Storulis ir šuo“ (N-7).
2.45 „Sostų karai“ (N-14).
3.45 „Penktoji pavara“.

Lietuvos rytas

23.45 Patriotai

6.24 TV parduotuvė.
6.40 Dokumentinis f. „Mikropasauliai“ (N-7).
7.20 Auksinė daina.
9.20 Delta“ (N-7).
10.25 „Gaujos“ (N-7).
11.30 „Baltoji strėlė“ (N-7).
12.35 „Pėdsakas“ (N-7).
13.35 „Kulinaras“ (N-7).
14.40 TV parduotuvė.
14.55 „Delta“ (N-7).
16.00 Žinios. Orai.
16.50 „Laiptai į dangų“ (N-7).
18.00 Reporteris.
18.40 Lietuva tiesiogiai.
18.52 Orai.
18.55 „Baltoji strėlė“ (N-7).
20.00 Žinios.
20.30 „Kulinaras“ (N-7).
21.30 Moterų balsas.
22.30 Reporteris.
23.15 Lietuva tiesiogiai.
23.45 Patriotai (N-7).
0.45 „Gaujos“ (N-7).
1.45 Reporteris.
2.30 Lietuva tiesiogiai.
2.45 „Neišsižadėk“ (N-7).
3.30 „Gluchariovas“ (N-7).
4.20 „Laiptai į dangų“ (N-7).

LRT KULTURA

16.25 „Kaip atsiranda daiktai 8“

6.00 LR himnas.
6.05 „Jonas Paulius II Amerikoje. Suvienyti žemyną“.
6.55 „Rojus Lietuvoj“.
8.00 IQ presingas.
8.50 „Kaip atsiranda daiktai 8“.
9.15 Labas rytas, Lietuva.
12.00 DW naujienos rusų k.
12.10 „Amerika kaip ant delno“. „Transportas“.
13.05 Septynios Kauno dienos.
13.35 Mokslo sriuba.
13.50 „Kai sutiksi aukštą tamsiaplaukį“ (N-7).
15.30 „Rojus Lietuvoj“.
16.25 „Kaip atsiranda daiktai 8“.
16.50 Vilniaus albumas.
17.05 Trembita.
17.25 Muzikos istorijos.
17.55 Poezija.
18.00 Durys atsidaro.
18.15 „Projektas „Žaliasis švytėjimas“. Ar įveiksime gravitaciją?“
19.15 Labanaktukas.
19.45 „Šimtas reginių senoviniame mieste“. 7 d.
20.15 Diskusija „Kaip auginti kūrybingą žmogų“.
21.00 „Hičkokas ir Triufo“ (N-7).
22.20 Imu jūsų duoną.
23.15 DW naujienos rusų k.

1

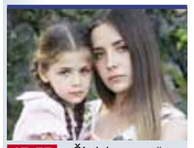

17.55 „Širdele mano“

6.20 Teleparduotuvė.
6.50 „Ponia Dila“ (N-7).
9.00 „Akloji“.
9.30 „Būrėja“.
10.00 „Vedęs ir turi vaikų“ (N-7).
10.30 „Auklė“.
11.00 „Policija ir Ko“ (N-7).
12.05 „Ekspertė Džordan“ (N-7).
13.05 „CSI. Niujorkas“ (N-7).
14.05 „Didžiojo sprogimo teorija“ (N-7).
14.35 „Sandėjus ir Kreigas“.
15.05 „Kaukė“.
15.35 „Rožinė pantera“.
16.05 „Skūbis Dū. Paslapčių biuras“.
16.30 „Mano gyvenimo šviesa“.
17.55 „Širdele mano“ (N-7).
18.50 „Midsomerio žmogžudystės VII. Mergelė Grožybėje“ (N-7).
21.00 „Nebylus liudijimas. Mirties prasmė“ (N-14).
23.10 „Be kaltės kalta“ (N-7).
1.05 „Vedęs ir turi vaikų“ (N-7).
1.30 „Auklė“.
1.55 „CSI. Niujorkas“ (N-7).
2.40 „Ekspertė Džordan“ (N-7).

6

16.00 „Kastlas“

6.45 Teleparduotuvė.
7.00 „Jaunasis vilkolakis“ (N-7).
8.00 „Rouzvudas“ (N-7).
9.00 Lietuvos mokyklų žaidynės.
9.30 „CSI kriminalistai“ (N-7).
10.30 „Dvi merginos be cento“ (N-7).
11.30 „Kastlas“ (N-7).
12.30 „Pėdsakai“ (N-7).
13.30 „Saša ir Tania“ (N-7).
14.30 Teleparduotuvė.
15.00 „Rouzvudas“ (N-7).
16.00 „Kastlas“ (N-7).
17.00 „Kobra 11“ (N-7).
18.00 „CSI kriminalistai“ (N-7).
19.00 „Pėdsakai“ (N-7).
20.00 „Saša ir Tania“ (N-7).
21.00 „Naša Raša“ (N-14).
21.35 UEFA Čempionų lygos rungtynės. „FC Barcelona“ - „Juventus Football Club“. Tiesioginė transliacija.
23.40 „Kobra 11“ (N-7).
0.40 „Daktaras Hausas“ (N-14).
1.35 „Naša Raša“ (N-14).

B

21.00 Pinigai iš nieko

9.00 Balticum TV žinios.
9.30 „Užkariaujant dangų“.
10.30 Skrajojantys ežerai. Baltų mitai ir simboliai.
11.00 Lietuva žemėlapiuose. Vaclovo Dargužio ir Vincento Mincevičiaus kolekcijos.
11.30 Animacinė nuotykių komedija „Bitė Maja“.
13.05 „Blogiau nebūna“ (N-7).
14.05 „Mokytojai“ (N-7).
15.05 Muzikinis dokumentinis f. „Garsų miestas“ (N-7).
17.05 Animacinis nuotykių f. „Kelso abatijos paslaptis“.
18.30 „Karališkos paslaptys“.
19.00 „Lėktuvai, pakeitę pasaulį“.
20.00 Balticum TV žinios.
20.30 Klaipėdos patruliai (N-7).
21.00 Pinigai iš nieko.
22.00 „Prakeiktas metas“ (N-14).
23.00 Balticum TV žinios.
23.30 „Beribis pasaulis“ (N-14).
0.30 „Mokytojai“ (N-7).

TV POLONIA

7.05 Baltas lokomotyvas. E.Stachuros dainų koncertas. **8.05** Ekumeninė laida. **8.30, 2.15** ABC viską žino. **8.40, 18.05, 2.25** Mano žvėrynas. **9.00** Klausimai per pusryčius. **11.45** Panorama. **12.05, 22.50, 5.20** Polonija 24. **12.25, 23.10, 5.40** Polonijos pokalbis. **12.40, 23.25, 5.55** Sveika, Polonija. **13.25, 18.20, 4.35** Trumpa istorija. **13.35, 16.25** Žinios. **13.50, 19.55, 4.45** „Laimės spalvos“. **14.25** „Ugnimi ir kalaviju“. **16.40** Turistinė kelionė. **16.55** Ateities namai. **17.30, 1.45** „Pelenė“. **17.55** Knygų kandys. **18.30** TV ekspresas. **18.55** Kvartetas. **19.25, 1.10** Rytų studija. **20.25, 6.40** Vilnoteka. **20.45, 2.45** Animacinis f. **21.00, 3.00** Žinios. Sportas. Orai. **21.45, 3.40** „Artistai“. **0.15** „Berniukas ir mergaitė“.

TV1000

6.10 „Šeimos galva“. **8.35** „Geras melas“. **11.05** „Atgal į ateitį II“. **13.15** „Pabudimas“. **15.20** „Šeimos galva“. **18.05** „Pavojingi žaidimai“. **20.10** „Naujausias testamentas“. **22.25** „Mano stora, amžinai bjauri draugė“. **0.20** „Perėja“.

DISCOVERY

7.00, 13.35 Traukiniu į Aliaską. **7.50, 20.00** Kaip tai veikia? **8.40, 17.40** Sandėlių medžiotojai Britanijoje. **9.10, 18.10** Sandėlių karai. Kanada. **9.40, 18.40** Nekilnojamojo turto karai. **10.05** Sunkvežimių vairuotojai. **10.55, 1.00** Išgyventi drauge. **11.50, 22.00, 3.40** Greiti ir triukšmingi. **12.40, 19.05, 5.20** Automobilių perpardavinėtojai. **14.30** Nesėkmių garažas. **15.25** Laukinės vairuotojų gentys. **21.00, 2.50** Dyzelinio pasaulio broliai. **23.00, 4.30** Supervilkikai.

TRAVEL

7.00, 13.00, 19.00 Naujo būsto paieška. **9.00, 15.00, 21.00** Ar galėčiau ten gyventi? **9.30, 15.30, 21.30** Gyvenime ne vien žiedai. **10.00, 17.00** Viešbučių verslas. **12.00, 2.00** Nežinoma ekspedicija. **16.00** Statybos Aliaskoje. **18.00, 24.00, 5.00** Nejprastas Amerikos maistas. **22.00, 3.00** Žvaigždė automobilyje. **23.00, 4.00** Garsenybių klubas.

ANIMAL PLANET

7.25, 11.00, 12.50 Šuns gelbėjimo misija. **9.10, 14.40, 20.10, 3.25** Šiaurės Amerika. **10.05, 15.35, 19.15, 2.35** Akvariumų verslas. **11.55, 0.45** Bondai Byčo veterinaras. **13.45, 22.55, 4.15** Aligatorių tramdytojai. **17.25, 21.05, 1.40** Jankių džiunglės. **18.20, 22.00, 5.49** Baseinų meistras.

SPORT1

7.00 Čempionai Lt. Grapplingas. Vilnius. 2 dalis. Vakar. **7.30** Rusijos „Premier“ futbolo lygos apžvalga. 23 turas. Vakar. **8.00** NBA krepšinio lyga. Šeštadienio atkrintamosios. **10.10** Olandijos „Eredivisie“ futbolo lyga. NEC - Amsterdamo AJAX. **12.10** Kovinis sportas. „M1 Iššūkis“. Brazilija - Vakarų JAV. **13.10** Ispanijos „Endesa“ krepšinio lyga. Badalonos „Joventut“ - Gran Kanarijos „Herbalife“. **15.00** Lietkabelio žygis Europoje. Europos taurė. Panevėžio „Lietkabelis“ - Ulmos „Ratiopharm“. **17.00** Olandijos „Eredivisie“ futbolo lygos apžvalga. 27 turas. **18.00** ATP tenisas. Antrasis pusfinalis. Marakešas. **20.00** Olandijos „Eredivisie“ futbolo lygos apžvalga. 31 turas. Premjera. **21.00** Ispanijos „Endesa“ krepšinio lyga. Malagos „Unicaja“ - Andoros „Morabanc“. **22.40** Kovinis sportas. „M1 Iššūkis“. Pietų Korėja - Suomija. **23.40** Rusijos „Premier“ futbolo lyga. Krasnodaro „Krasnodar“ - Maskvos CSKA. **1.40** Lietkabelio žygis Europoje. Europos taurė. Panevėžio „Lietkabelis“ - Ulmos „Ratiopharm“. **3.40** NBA krepšinio lyga. Hiustono „Rockets“ - Oklahomos „Thunder“. **5.50** Rusijos „Premier“ futbolo lygos apžvalga. 23 turas. **6.20** „NBA Action“. Krepšinio lygos apžvalga. 28 laida. **6.50** „Hunt the Wolf 2017“. Apžvalginė laida apie keturračių varžybas. 1 laida.

VIASAT SPORT BALTIC

7.00 Futbolas. UEFA Čempionų lyga. „Real“ - „Bayern“. **8.50** Futbolas. UEFA Čempionų lyga. „Leicester“ - „Atlantico“. **10.40** Ledo ritulys. KHL finalas. **12.40** Boksas. Ricky Burnsas - Juliusas Indongo. **14.20** Futbolas. UEFA Čempionų lyga. „Juventus“ - „Barcelona“. **16.10** Futbolas. UEFA Čempionų lyga. „Borussia“ - „Monaco“. **18.00, 1.35** „Formulė-1“. Bahreino GP lenktynių apžvalga. **19.00, 2.35** Krepšinis. Eurolyga. **21.35** Futbolas. UEFA Čempionų lyga. „Monaco“ - „Borussia“. Tiesioginė transliacija. **23.45** Futbolas. UEFA Čempionų lyga. „Barcelona“ - „Juventus“. **5.00** Ledo ritulys. KHL finalas.

EUROSPORT

6.30, 11.05 Dviračių sportas. Italija. **7.30, 12.00, 17.45, 21.00, 2.30** Angliškasis biliardas. Pasaulio čempionatas Šefilde. Didžioji Britanija. **9.30** Automobilių lenktynės. FIA WEC čempionatas. Didžioji Britanija. **10.00** Futbolas. JAV „Major League Soccer“ lyga. **10.30** FIFA futbolas. **11.00** Žiemos sportas. Laida „Chasing History“. **15.30, 1.05, 4.00** Dviračių sportas. Belgija. **20.55, 0.55** „Eurosport 2“ žinios. **5.30** Dviračių sportas. Kroatijos turas.

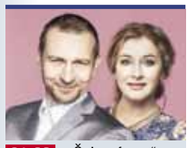

21.00 „Šviesoforas“

6.10 Teleparduotuvė.
6.25 „Nuotykių metas“ (N-7).
6.55 „Simpsonai“ (N-7).
7.55 „Rezidentai“ (N-7).
8.25 „Šviesoforas“ (N-7).
8.55 „Meilės sūkuryje“ (N-7).
10.00 „Virtuvė“ (N-7).
11.00 „Du tėvai ir du sūnūs“ (N-7).
12.05 Gero vakaro šou (N-7).
13.00 „Kempiniukas Plačiakelnis“ (N-7).
13.30 „Simpsonai“ (N-7).
14.30 „Pažadėtoji“ (N-7).
15.30 „Itališka meilė“ (N-7).
16.30 TV Pagalba (N-7).
18.30 TV3 žinios.
19.30 „Rezidentai“ (N-7).
20.00 Farai (N-7).
21.00 „Šviesoforas“ (N-7).
21.30 TV3 vakaro žinios.
22.30 Trileris „Juodoji jūra“ (N-14).
0.55 „Transporteris“ (N-7).
1.50 „Specialioji jūrų policijos tarnyba“ (N-14).
2.40 „Apsukrios kambarinės“ (N-14).

19.30 Valanda su Rūta

6.40 Animacinis f. „Didysis žvejys“.
7.05 Animacinis f. „Zigis ir Ryklys“.
7.30 Animacinis f. „Mažieji Tomas ir Džeris III“.
7.55 TV serialas „Volkeris, Teksaso reindžeris“ (N-7).
9.50 24 valandos (N-7).
10.35 Yra, kaip yra (N-7).
12.40 KK2 (N-7).
13.35 Būk mano meile! (N-7).
14.30 TV serialas „Amžina meilė“ (N-7).
16.30 Labas vakaras, Lietuva.
17.35 Yra, kaip yra (N-7).
18.30 Žinios.
19.30 Valanda su Rūta.
21.30 Žinios.
22.15 Mistinė drama „Paslaptingi žvilgsniai“ (N-14).
0.30 „Kultas“ (N-14).
1.25 „Taikinys“ (N-7).
2.15 Sveikatos ABC televitrina.
2.40 Alchemija.
3.10 Retrospektyva. Kultūrinė dokumentika. Ciklas „Menininkų portretai“.

18.00 Kas ir kodėl?

6.00 LR himnas.
6.05 Labas rytas, Lietuva.
9.10 „Komisaras Reksas“ (N-7).
10.00 „Seserys“ (N-7).
10.55 Gyvenimas.
11.50 Istorijos detektyvai.
12.40 Kas ir kodėl?
13.10 Klauskite daktaro.
14.00 Žinios.
14.15 Laba diena, Lietuva.
15.00 Žinios. Orai.
15.10 Laba diena, Lietuva.
16.00 Žinios.
16.10 „Seserys“ (N-7).
17.10 Klauskite daktaro.
18.00 Kas ir kodėl?
18.30 Žinios.
19.30 Specialus tyrimas.
20.25 Loterija „Keno Loto“.
20.30 Panorama. Dėmesio centre.
21.29 Loterija „Jėga“.
21.30 Lietuvos patriotai. Bendruomenių turnyras.
22.45 Trumposios žinios.
22.50 Drama „Moteris Berlyne“ (N-14).
1.00 LRT radijo žinios.
1.10 „Komisaras Reksas“ (N-7).
2.00 LRT radijo žinios.
2.10 Klauskite daktaro.
3.00 LRT radijo žinios.
3.05 Specialus tyrimas.

14.50 „Muchtaro sugrįžimas“

6.15 „Džeikas, Storulis ir šuo“ (N-7).
7.10 „Tokia tarnyba“ (N-7).
8.05 „Voratinklis“ (N-7).
9.05 „Paskutinis faras“ (N-7).
10.05 „Muchtaro sugrįžimas“ (N-7).
11.05 „Prokurorų patikrinimas“ (N-7).
12.15 „Kijevo operatyvinė grupė“ (N-7).
13.20 „Diagnozė - žmogžudystė“ (N-7).
14.20 „Viena už visus“ (N-7).
14.50 „Muchtaro sugrįžimas“ (N-7).
15.55 „Tokia tarnyba“ (N-7).
16.50 „Prokurorų patikrinimas“ (N-7).
18.00 Info diena.
18.30 „Kijevo operatyvinė grupė“ (N-7).
19.30 „Voratinklis. Farmacininkas. III dalis“ (N-7).
20.30 Farai (N-7).
21.00 Savaitės kriminalai (N-7).
21.30 Siaubo trileris „Pagieža“ (N-14).
23.20 Romantinė drama „Pirmoji nuodėmė“ (N-14).
1.35 „Džeikas, Storulis ir šuo“ (N-7).
2.25 „Sostų karai“ (N-14).

18.40 Lietuva tiesiogiai

6.24 TV parduotuvė.
6.40 Dokumentinis f. „Mikropasauliai“ (N-7).
7.20 Patriotai (N-7).
8.20 „Kartą Rostove...“ (N-7).
9.20 „Delta“ (N-7).
10.25 „Gaujos“ (N-7).
11.30 „Baltoji strėlė“ (N-7).
12.35 „Pėdsakas“ (N-7).
13.35 „Kulinaras“ (N-7).
14.40 TV parduotuvė.
14.55 „Delta“ (N-7).
16.00 Žinios. Orai.
16.50 „Laiptai į dangų“ (N-7).
18.00 Reporteris.
18.40 Lietuva tiesiogiai.
18.52 Orai.
18.55 „Baltoji strėlė“ (N-7).
20.00 Žinios.
20.30 „Kulinaras“ (N-7).
21.30 24/7.
22.30 Reporteris.
23.15 Lietuva tiesiogiai.
23.45 Nuoga tiesa.
1.45 Reporteris.
2.30 Lietuva tiesiogiai.
2.45 „Neišsižadėk“ (N-7).
3.30 „Glucharovas“ (N-7).
4.20 „Laiptai į dangų“ (N-7).

23.30 Dabar pasaulyje

6.00 LR himnas.
6.05 Skambantys pasauliai.
6.55 „Rojus Lietuvoj“.
8.00 Istorijos detektyvai.
9.15 Labas rytas, Lietuva.
12.00 DW naujienos rusų k.
12.10 „Projektas „Žaliasis švytėjimas“.
13.00 „Vilnius Jazz 2016“.
13.55 „Pasitikiu tavimi“ .
15.00 „Kaip atsiranda daiktai 8“.
15.30 „Blondinė“. 1982 m.
17.30 Menora.
17.45 Vilniaus sąsiuvinis.
18.00 Parodos „Algirdas Šeškus. TV“ atidarymas. Tiesioginė transliacija iš Šiuolaikinio meno centro.
18.40 Likimai. Rašytojas G.Kanovičius. 1994 m.
19.10 Maskvos Valstybinio akademinio J.Vachtangovo teatro spektaklis „Nusišypsok mums, viešpatie“.
Pertraukoje - Menora. Laida apie spektaklį „Nusišypsok mums, viešpatie“. 1999 m.
22.30 Durys atsidaro.
22.45 Dailininkės Dalios Kasčiūnaitės jubiliejui. Nacionalinis turtas.
23.15 DW naujienos rusų k.
23.30 Dabar pasaulyje.

13.05 „CSI. Niujorkas“

6.20 Teleparduotuvė.
6.50 „Ponia Dila“ (N-7).
8.55 „Akloji“.
9.25 „Būrėja“.
10.00 „Vedęs ir turi vaikų“ (N-7).
10.30 „Auklė“.
11.00 „Policija ir Ko“ (N-7).
12.05 „Ekspertė Džordan“ (N-7).
13.05 „CSI. Niujorkas“ (N-7).
14.05 „Didžiojo sprogimo teorija“ (N-7).
14.35 „Sandėjėjus ir Kreigas“.
15.05 „Kaukė“.
15.35 „Rožinė pantera“.
16.05 „Skūbis Dū. Paslapčių biuras“.
16.30 „Mano gyvenimo šviesa“.
17.55 „Širdele mano“ (N-7).
18.50 „Midsomerio žmogžudystės VII. Šiaudinė moteris“ (N-7).
21.00 „Geriausi Švedijos detektyvai. Dangaus akis“ (N-7).
23.20 „Be kaltės kalta“ (N-7).
1.20 „Vedęs ir turi vaikų“ (N-7).
1.45 „CSI. Niujorkas“ (N-7).
2.25 „Ekspertė Džordan“ (N-7).

9.00 Vienam gale kablys

6.45 Teleparduotuvė.
7.00 „Jaunasis vilkolakis“ (N-7).
8.00 „Rouzvudas“ (N-7).
9.00 Vienam gale kablys.
9.30 „CSI kriminalistai“ (N-7).
10.30 „Dvi merginos be cento“ (N-7).
11.30 „Kastlas“ (N-7).
12.30 „Pėdsakai“ (N-7).
13.30 „Saša ir Tania“ (N-7).
14.30 Teleparduotuvė.
15.00 „Rouzvudas“ (N-7).
16.00 „Kastlas“ (N-7).
17.00 „Kobra 11“ (N-7).
18.00 „CSI kriminalistai“ (N-7).
19.00 „Pėdsakai“ (N-7).
20.00 „Saša ir Tania“ (N-7).
21.00 „Naša Raša“ (N-14).
22.00 Veiksmo drama „Mirtis iš dangaus“ (N-14).
0.05 „Kobra 11“ (N-7).
1.10 „Daktaras Hausas“ (N-7).

11.00 „Kai šaukia širdis“

9.00 Balticum TV žinios.
9.30 Pinigai iš nieko.
10.30 „Karališkos paslaptys“.
11.00 „Kai šaukia širdis“.
12.00 „Lėktuvai, pakeitę pasaulį“.
13.00 „Užkariaujant dangų“.
14.00 Klaipėdos patruliai (N-7).
14.30 Animacinė fantastinė drama „Varnų diena“.
16.10 Nuotykių drama „Sofi ir Šiba“.
18.00 „Pasaulio ekstremaliausi“.
19.00 „Mokytojai“ (N-7).
20.00 Balticum TV žinios.
20.30 Kaip susigrąžinti seksualumą.
21.35 „Blogiau nebūna“ (N-7).
22.35 Balticum TV žinios.
23.05 „Prakeiktas metas“ (N-14).
0.05 „Kai šaukia širdis“.

TV8

8.50 Senoji animacija. **9.50** „Visos upės teka“ (N-7). **12.00, 17.00** „Tu - mano likimas“ (N-7). **13.00, 18.00, 22.50** „Meilės žiedai“ (N-7). **15.00, 1.40** Pasikeisk! (N-7). **16.00** Valgyk ir lieknėk. **20.00** Ką pasakė Kakė Makė? **20.15** Labanakt, vaikučiai. **21.00** „Svajonių gyvenimas“ (N-7). **0.50** „Tikrosios Beverli Hilso namų šeimininkės“ (N-7).

INFO TV

10.30 KK2 (N-7). **11.15** Pagalbos skambutis (N-7). **12.05** Dviračio šou. **12.30** Autopilotas. **12.55** 24 valandos (N-7). **13.40** „Senovės X failai. Kristaus kraujas“ (N-7). **14.45** Dviračio šou. **15.15** KK2 (N-7). **16.00** Yra, kaip yra (N-7). **17.00** Info diena. **21.00** Dienos komentaras. **21.30** Dviračio šou. **22.00, 0.30, 2.30** Info diena. **24.00** Dabar pasaulyje.

PBK

6.00 EURONEWS. **6.30, 9.00, 12.00, 14.45** Naujienos. **7.00, 9.25** Labas rytas. **11.00** Gyvenk sveikai! **12.20, 22.05** „Ką ir reikėjo įrodyti“. **14.30** Padriki užrašai. **15.00** Kartu su visais. **16.00** Mados nuosprendis. **17.00** Vyriška/Moteriška. **18.00** Susituokime. **18.55** Tegul kalba. **20.00** Laikas. **20.40** Lietuvos laikas. **20.55** Brangi laida. **21.15** „Tyrimo paslaptys“. **0.10** Vakaras su Urgantu.

RTR PLANETA (BALTIJA)

5.00 Rusijos rytas. **9.55** Apie tai, kas svarbiausia. **11.00, 14.00, 17.00, 20.00, 1.00** Žinios. **11.55** „Sklifosovskis“. **14.55** Elina Bystrickaja. **17.40** Tiesioginis eteris. **18.50** 60 minučių. **21.00** „Ana Karenina“. **23.00** „Dvikova“. **1.15** „Miškuose ir kalnuose“.

REN

7.40 Labas rytas! **8.30** Tinkama priemonė. **9.25** „Šeimos dramos“. **11.10** Sąžiningas remontas. **11.55** Pati naudingiausia programa. **12.50** Ekstrasensų mūšis. **14.55** Žiūrėti visiems! **15.30** „Žiniuonis“. **17.20** Tinkama priemonė. **18.25** „Šeimos dramos“. **20.25** Kviestinė vakarienė. **21.25** Ekstrasensų mūšis. **23.35** Rusiškas vairavimas. **0.30** „Žiniuonis“.

NTV MIR

6.00, 7.00, 8.00, 10.00, 13.00, 16.00, 19.00 Šiandien. **6.05** „Gydytojų byla“. **7.05, 8.05** Dalykiškas NTV rytas. **9.00** „Muchtaro sugrįžimas“. **10.20** „Liejyklos gatvė“. **12.00** Prisiekusiųjų teismas. **13.25, 18.30** Ypatingas įvykis. Apžvalga. **14.00** „Susitikimo vieta“. **16.30** „Sudaužytų žibintų gatvės 15“. **19.50** „Kuba“. **21.35** „Operacija „Lėlininkas“. **23.40** Dienos apžvalga. **0.05** „Mamyte, aš myliu žudiką“. **2.05** „Susitikimo vieta“.

TV POLONIA

7.05 „Gyvenimas prie užliejamosios pievos“. **8.00** Rytų studija. **8.35, 18.00, 2.20** Miško bičiuliai. **8.45, 18.10** Animacinis f. **9.00** Klausimai per pusryčius. **11.45** Panorama. **12.05, 22.50, 5.20** Polonija 24. **12.25, 23.10, 5.40** Polonijos pokalbis. **12.40, 23.25, 5.55** Sveika, Polonija. **13.25, 18.20, 4.35** Trumpa istorija. **13.35, 16.25** Žinios. **13.50, 19.55, 4.45** „Laimės spalvos“. **14.25** „Ugnimi ir kalaviju“. **15.25** „Vaiduoklis į namus“. **16.15** Nepaprastų vietų keliais. Istorijos paminklai. **16.40** Vilnoteka. **16.55** Kaip tai veikia. **17.30, 1.45** „Pelenė“. **18.30** TV ekspresas. **18.50, 2.10** Lenkija su Miodeku. **18.55** „Naszaarmia. pl“. **19.20** Kelionės su istorija. **20.25, 6.40** Laida iš salų. **20.45, 2.30** Animacinis f. **21.00, 3.00** Žinios. **21.45, 3.40** „Žmogžudysčių komisija“. **0.10** A.Gargas tyrimas. **0.40** Verta kalbėti.

TV1000

6.10 „Tintino nuotykiai. Vienaragio paslaptis“. **8.25** „Mano stora, amžinai bjauri draugė“. **10.30** „Perėja“. **13.10** „Naujausias testamentas“. **15.30** „Misija „Serenity“. **18.05** „Tintino nuotykiai. Vienaragio paslaptis“. **20.10** „Laimingasis Gilmoras“. **21.55** „Auksinis kompasas“. **0.10** „Perėja 2“. **2.30** „Debesų žemėlapis“. **5.20** „Pianistas“.

DISCOVERY

7.00, 13.35 Traukiniu į Aliaską. **7.50, 20.00** Kaip tai veikia? **8.40, 17.40, 23.00, 4.30** Sandėlių medžiotojai Britanijoje. **9.10, 18.10** Sandėlių karai. Kanada. **9.40, 18.40, 21.00, 2.50** Nekilnojamojo turto karai. **10.05** Sunkvežimių vairuotojai. **10.55** Išgyveni drauge. **11.50** Greiti ir triukšmingi. **12.40, 19.05, 1.55, 5.20** Automobilių perpardavinėtojai. **14.30** Įveikti baimes su B.Grilsu. **22.00, 3.40** Likviduotojas. **24.00** Nemėginkite pakartoti.

TRAVEL

7.00, 13.00, 19.00 Naujo būsto paieška. **9.00, 15.00, 21.00** Ar galėčiau ten gyventi? **9.30, 15.30, 21.30** Gyvenime ne vien žiedai. **10.00, 17.00** Viešbučių verslas. **12.00, 2.00** Nežinoma ekspedicija. **16.00** Statybos Aliaskoje. **18.00, 24.00, 5.00** Nejprastas Amerikos maistas. **22.00, 3.00** Sunkios kelionės. Indija. **23.00, 4.00** Sunki kelionė traukiniais.

ANIMAL PLANET

8.15, 12.50 Jankių džiunglės. **9.10, 14.40, 20.10, 3.25** Šiaurės Amerika. **10.05, 15.35, 19.15, 2.35** Akvariumų verslas. **11.55, 0.45** Bondai Byčo veterinaras. **13.45, 22.55, 4.15** Aligatorių tramdytojai. **17.25, 21.05** Katės gelbėjimas. **18.20, 22.00, 1.40, 5.49** Gyvenimas Veterinarijos universitete.

SPORT1

7.00 Olandijos „Eredivisie“ futbolo lygos apžvalga. 31 turas. Vakar. **8.00** „Hunt the Wolf 2017“. Apžvalginė laida apie keturtačių varžybas. 2 laida. **8.10** Olandijos „Eredivisie“ futbolo lyga. Amsterdamo „Ajax“ - Alkmaro „AZ Aklamaar“. **10.10** Ispanijos „Endesa“ krepšinio lyga. Fuenlabrados „Montakit“ - Madrido „Real“. **12.10** Kovinis sportas. „M1 IŠŠŪKIS“. Pietų Korėja - Suomija. **13.10** Ispanijos „Endesa“ krepšinio lyga. Badalonos „Joventut“ - Gran Kanarijos „Herbalife“. **15.00** Lietkabelio žygis Europoje. Europos taurė. Panevėžio „Lietkabelis“ - Miuncheno „Bayern“. **17.00** „Penktasis kėlinys“. Ispanijos „Endesa“ krepšinio lygos apžvalga. 28 turas. **18.00** ATP tenisas. Finalas. Marakešas. **20.00** „Penktasis kėlinys“. Ispanijos „Endesa“ krepšinio lygos apžvalga. 29 turas. Premjera. **21.00** Ispanijos „Endesa“ krepšinio lyga. Valensijos „Valencia“ - Barselonos „Lassa“. **22.40** Kovinis sportas. „M1 IŠŠŪKIS“. Rusija - Japonija. **23.40** KOK World series. Lenkija. 2 d. **1.40** Ispanijos „Endesa“ krepšinio lyga. Madrido „Real“ - Viktorijos „Baskonia“. **3.40** Olandijos „Eredivisie“ futbolo lyga. Enshedės „Twente“ - Eidhoveno PSV. **5.40** Olandijos „Eredivisie“ futbolo lygos apžvalga. 31 turas. Vakar. **6.40** NBA krepšinio lyga. Gražiausi savaitės momentai.

VIASAT SPORT BALTIC

7.00 Futbolas. UEFA Čempionų lyga. „Monaco“ - „Borussia“. **8.50** Futbolas. UEFA Čempionų lyga. „Barcelona“ - „Juventus“. **10.40, 3.05** „Trans World Sport“ žurnalas. **11.40, 19.00** Futbolas. Anglijos premier lygos žurnalas. **12.10** Krepšinis. Eurolyga. **15.50** „Formulė-1“. Bahreino GP lenktynių apžvalga. **17.00** Ledo ritulys. KHL finalas. **19.30** Krepšinis. Eurolyga. Tiesioginė transliacija. **22.00** Futbolas. UEFA Čempionų lyga. „Manchester United“ - „Anderlecht“. Tiesioginė transliacija. **0.05** Smiginis. Premier lyga. Belfastas. **5.10** Futbolas. UEFA Čempionų lyga. „Manchester United“ - „Anderlecht“.

EUROSPORT

6.30, 11.00, 1.05, 4.00 Dviračių sportas. Italija. **7.30, 15.00, 21.00, 2.30** Angliškasis biliardas. Pasaulio čempionatas Šefilde. Didžioji Britanija. **9.30** Dviračių sportas. Flandrijos turas. Belgija. **12.00, 5.30** Dviračių sportas. Kroatijos turas. **13.00** Žiemos sportas. Laida „Chasing History“. **13.05, 19.00** Dviračių sportas. Belgija. **20.55, 0.55** „Eurosport 2“ žinios. **2.00, 5.00** Futbolas. JAV „Major League Soccer“ lyga.

LAISVAI LAIKIS REKOMENDUOJA

TV8 21.00

„SVAJONIŲ GYVENIMAS“

Romantinė komedija. Kanada. 2014.
Režisierius: Kevin Fair.
Vaidina: Jessica Szohr, Benjamin Hollingsworth, Ryan Kennedy.

Mira Simons negali patikėti, kai išsipildo trys didžiausi norai - ji gauna trokštamą paaukštinimą, susipažįsta su svajonių vaikinu ir apsigyvena nuostabiuose namuose. Neįtikėtina, bet tikra. Tačiau netrukus mergina suvokia, kad gyventi svajonių gyvenimą nėra taip saldu. Nelaiminga mergina ima galvoti, koks yra tas tikrai tobulas gyvenimas.

BTV 21.30

„PAGIEŽA“

Siaubo trileris. JAV, Vokietija, Japonija. 2004.
Režisierius: Takashi Shimizu.
Vaidina: Sarah Michelle Gellar, Bill Pullman, William Mapother.

Netoli Tokijo esančiame name kadaise įvyko žiauri žmogžudystė. Mirusiųjų dvasios negali ilsėtis ramybėje, todėl išlieja savo rūstybę žmonėms, kurie nutaria apsigyventi name.

TV6 22.00

„MIRTIS IŠ DANGAUS“

Veiksmo drama. JAV. 2014.
Režisierius: Andrew Niccol.
Vaidina: Ethan Hawke, January Jones, Zoe Kravitz.

Oro pajėgų karys pusę dienos praleidžia kare, nuotoliniu būdu valdydamas bepiločius orlaivius, mėtančius bombas, o kitą pusę - namuose su šeima. Darbas neleidžia jam taip paprastai atsipalaiduoti...

TV3 22.30

„JUODOJI JŪRA“

Trileris. Jungtinė Karalystė, JAV. 2014.
Režisierius: Kevin Macdonald.
Vaidina: Jude Law, Scoot McNairy, Ben Mendelsohn.

Povandeninio laivo kapitonas Robinsonas, atleistas iš darbo, su nelabai patikima komanda nusprendžia ieškoti lobių. Kapitoną suviliojo gandai, kad prie Gruzijos krantų yra nuskendęs laivas su milijoniniu kroviniu.

Premjera

„Forum Cinemas“ nuotr.

Kino teatruose nuo balandžio 14 d.
- **Veiksmo filmas,** JAV, Prancūzija, 2017
- **Režisierius:** F. Gary Gray
- **Vaidina:** Vin Diesel, Dwayne Johnson, Jason Statham, Michelle Rodriguez, Tyrese Gibson, Chris Bridges, Nathalie Emmanuel, Kurt Russell, Charlize Theron, Helen Mirren ir kiti

„Greiti ir įsiutę 8“

„The Fate Of the Furious 8“

Po paskutinių Domo, kurį vaidina Vinas Dyzelis (Vin Diesel), ir kompanijos nuotykių, kurių metu buvo supakuotas ir į kalėjimą patupdytas Dekardas Šo, kurį įkūnija Džeisonas Stethemas (Jason Statham), automobilius dievinantys herojai apsiramino. Domas ir Letė mėgaujasi medaus mėnesiu, kiti kompanijos nariai irgi išsiskirstė kas sau.

Tačiau tarsi griaustinis iš giedro dangaus užgriūva nauja grėsmė. Paslaptinga moteris, žinoma „Šifro“ slapyvardžiu, kurią vaidina Šarlizė Teron (Charlize Theron), atrodo, užkeri Domą ir priverčia jį pasukti nusikaltėlio keliu. Ištikimieji bičiuliai yra įsitikinę, kad Domas tiesiog šantažuojamas. Kaip ten bebūtų, detektyvo Hobso vadovaujama kompanija turės pasitelkti visus sąjungininkus (net ir tą patį Dekardą Šo), kad nugalėtų paslaptingąją moterį, atėmusią iš jų mylimą bičiulį.

„Forum Cinemas“ inf.

Vinas Dyzelis (Vin Diesel) ir Šarlizė Teron (Charlize Theron) filmą „Greiti ir įsiutę“ neseniai pristatė ir Berlyne, ir Madride

EPA-Eltos nuotr.

VILNIUS

FORUM CINEMAS AKROPOLIS

„Greiti ir įsiutę 8“ (veiksmo f., JAV, Prancūzija, Kanada, Jungtinė Karalystė, N-13) - 14-20 d. 10.10, 13.05, 16, 17.30, 18.50, 20.30, 21.10, 21.50, 23.20 val. (16 d. 10.10 val. seansas nevyks; 23.20 val. seansas vyks 14-15 d.).
„Zoologijos sodo prižiūrėtojo žmona“ (istorinė biografinė drama, Čekija, Jungtinė Karalystė, JAV, N-13) - 14-20 d. 15, 18.10, 21, 23.45 val. (23.45 val. seansas vyks 14-15 d.).
„Ponas Kūdikis“ (animacinis f., dubliuotas lietuviškai, JAV, V) - 14-20 d. 10.30, 12.50, 15.10, 16.50 val. (16 d. 10.30 val. seansas nevyks).
„Ponas Kūdikis“ (animacinis f., dubliuotas lietuviškai, JAV, 3D, V) - 14-20 d. 11.40, 14 val. (16 d. 11.40 val. seansas nevyks).
„Naktis su uošviu“ (romantinė komedija, JAV) - 20 d. 18.40 val. (COSMO premjera).
„Dvasia šarvuose“ (fantastinis veiksmo f., JAV, N-13) - 14-20 d. 13.30, 15.50, 18.40, 21.20, 23.40 val. (23.40 val. seansas vyks 14-15 d.).
„Pradink“ (siaubo komedija, JAV, N-16) - 14-20 d. 11.10, 16.10, 19.10, 21.40, 23.55 val. (23.55 val. seansas vyks 14-15 d.; 11.10 val. seansas vyks 14, 17, 18-20 d.).
„Seni lapinai“ (komedija, JAV, N-13) - 14-20 d. 19, 21.30, 23.50 val. (23.50 val. seansas vyks 14-15 d.).
„Smurfai: pamirštas kaimelis“ (animacinis f., dubliuotas lietuviškai, JAV, V) - 14-20 d. 10.20, 11.20, 12.30, 13.40, 14.40, 15.40 val. (11.20 val. seansas vyks 15 d.; 16 d. 10.20 val. seansas nevyks).
„Gyvybė“ (trileris, Jungtinė Karalystė, Vokietija, Kanada, Australija, JAV, N-13) - 14-20 d. 13.35, 20.40, 23.30 val. (23.30 val. seansas vyks 14-15 d.).
„Gražuolė ir pabaisa“ (drama, JAV, N-7) - 14-20 d. 10.40, 12, 12.10 val. (16 d. 10.40 val. seansas nevyks; 12.10 val. seansas vyks 16 d.).
„Kongas: Kaukolės sala“ (nuotykių f., JAV, Vietnamas, 3D, N-13) - 14-20 d. 16.20 val.
„Kongas: Kaukolės sala“ (nuotykių f., JAV, Vietnamas, N-13) - 14-15 d. 23.25 val.
„Emilija iš Laisvės alėjos“ (drama, Lietuva, N-13) - 14-20 d. 10.50, 18.30 val. (16 d. 10.50 val. seansas nevyks; 20 d. 18.30 val. seansas nevyks).

FORUM CINEMAS VINGIS

„Greiti ir įsiutę 8“ (veiksmo f., JAV, Prancūzija, Kanada, Jungtinė Karalystė, N-13) - 14-20 d. 12.20, 14, 15.20, 17, 18.15, 20, 21.10 val. (16 d. 12.20 val. seansas nevyks; 20 d. 18.15 val. seansas nevyks).
„Zoologijos sodo prižiūrėtojo žmona“ (istorinė biografinė drama, Čekija, Jungtinė Karalystė, JAV, N-13) - 14-20 d. 12.45, 15.30, 18.30, 21.30 val. (16 d. 12.45 val. seansas nevyks).
„Ponas Kūdikis“ (animacinis f., dubliuotas lietuviškai, JAV, V) - 14-20 d. 11.10, 13.10, 15.30 val. (16 d. 11.10 val. seansas nevyks).
„Ponas Kūdikis“ (animacinis f., dubliuotas lietuviškai, JAV, 3D, V) - 14-20 d. 12.10, 14.30, 16.50 val. (16 d. 12.10 val. seansas nevyks).
„Ponas Kūdikis“ (animacinis f., originalo k., JAV, V) - 14-20 d. 11.20, 15.40 val. (16 d. 11.20 val. seansas nevyks).
„Naktis su uošviu“ (romantinė komedija, JAV) - 20 d. 20.50 val. (COSMO premjera).
„Dvasia šarvuose“ (fantastinis veiksmo f., JAV, N-13) - 14-20 d. 15.10, 17.45, 18.40, 20.30, 21 val. (20 d. 15.10, 17.45, 20.30 val. seansai nevyks; 18.40, 21 val. seansai vyks 20 d.).
„Pradink“ (siaubo komedija, JAV, N-16) - 14-20 d. 19.20, 21.45 val.
„Seni lapinai“ (komedija, JAV, N-13) - 14-20 d. 15.40, 18.40, 21.40 val. (20 d. 21.40 val. seansas nevyks; 18.40 val. seansas vyks 20 d.).
„Smurfai: pamirštas kaimelis“ (animacinis f., dubliuotas lietuviškai, JAV, V) - 14-20 d. 11, 13.30, 15.50 val. (16 d. 11 val. seansas nevyks).
„Smurfai: pamirštas kaimelis“ (animacinis f., dubliuotas lietuviškai, JAV, 3D, V) - 14-20 d. 11.15, 13.25, 15.35 val. (16 d. 11.15 val. seansas nevyks).
„Smurfai: pamirštas kaimelis“ (animacinis f., originalo k., JAV, V) - 14-20 d. 13.35 val.
„Gyvybė“ (trileris, Jungtinė Karalystė, Vokietija, Kanada, Australija, JAV, N-13) - 14-20 d. 18 val.
„Gražuolė ir pabaisa“ (drama, JAV, N-7) - 14-20 d. 13.10 val.
„Gražuolė ir pabaisa“ (drama, JAV, 3D, N-7) - 14-20 d. 16 val.
„Kongas: Kaukolės sala“ (nuotykių f., JAV, Vietnamas, 3D, N-13) - 14-19 d. 18.50 val.
„Emilija iš Laisvės alėjos“ (drama, Lietuva, N-13) - 14-15, 17-20 d. 11.10 val.
„Šuns tikslas“ (drama, dubliuota lietuviškai, JAV, V) - 14-20 d. 12.35, 13 val. (16, 20 d. 12.35 val. seansas nevyks).
„Liūtas“ (drama, Australija, JAV, Jungtinė Karalystė, N-13) - 14-20 d. 20.30 val.
„Ričis Didysis“ (animacinis f., dubliuotas lietuviškai, Belgija, Liuksemburgas, JAV, V) - 14-15, 17-20 d. 11 val.

SKALVIJOS KINO CENTRAS

Balandžio 16 d. - šventės
„Tamsta Varlius“ (nuotykių f., Nyderlandai, Belgija) - 14 d. 15 val.
„Žaklina“ (drama, Čilė, Prancūzija, JAV, Honkongas) - 14 d. 17 val. 17 d. 16.20 val. 19 d. 21.20 val. 20 d. 19.10 val.
„Ji“ (drama, Prancūzija, Vokietija, Belgija) - 14 d. 18.50 val. 15 d. 16.40 val. 19 d. 19 val.
„Tai tik pasaulio pabaiga“ (drama, Kanada, Prancūzija) - 14 d. 21.10 val. 15 d. 19.10 val. 18, 20 d. 21 val. 19 d. 17 val.
„Palaukit mūsų“ (drama, Vokietija) - 15 d. 12 val.
„Tobuli melagiai“ (drama, Italija) - 15 d. 14.40 val.
„Kita vilties pusė“ (drama, Suomija, Vokietija) - 15 d. 21.10 val. 17 d. 20.40 val. 18 d. 19 val.
„Emilija iš Laisvės alėjos“ (drama, Lietuva) - 17 d. 14 val.
„Ateitis“ (drama, Prancūzija) - 17 d. 18.40 val. 20 d. 17 val.
„Asfaltas“ (komiška drama, Prancūzija) - 18 d. 17 val.

MULTIKINO OZAS

„Greiti ir įsiutę 8“ (veiksmo f., JAV, Prancūzija, Kanada, Jungtinė Karalystė, N-13) - 14-15, 17-20 d. 11.30, 13, 14.30, 16, 17, 18.45, 20.15, 21.15, 21.45 val.
„Ponas Kūdikis“ (animacinis f., dubliuotas lietuviškai, JAV, 3D, V) - 14, 17-18 d. 11, 15.45 val. 15 d. 15.45 val. 19 d. 15.30 val. 20 d. 10.45, 15.45 val.
„Ponas Kūdikis“ (animacinis f., dubliuotas lietuviškai, JAV, V) - 14-15, 17-18 d. 10, 12, 13.15, 14.15, 16.30, 18 val. 19 d. 10.30, 11.30, 12.30, 14, 16.30, 18 val. 20 d. 11.45, 13.15, 14.30, 16.30, 18 val.
„Zoologijos sodo prižiūrėtojo žmona“ (istorinė biografinė drama, Čekija, Jungtinė Karalystė, JAV, N-13) - 14-15, 17-20 d. 16, 18.45, 21.30 val.
„Paslaptingas dailininkas“ (trileris, Jungtinė Karalystė, Lenkija, Kinija, Tailandas, N-13) - 19 d. 14 val.
„Dvasia šarvuose“ (fantastinis veiksmo f., JAV, N-13) - 14-15, 17-19 d. 14.15, 16.45, 19.10, 21.30 val. 20 d. 13.30, 16.45, 19.10, 21.30 val.
„Pradink“ (siaubo komedija, JAV, N-16) - 14-15 d. 17.15, 19.30, 21.45 val. 17-20 d. 19.30, 21.45 val.
„Seni lapinai“ (komedija, JAV, N-13) - 14-15, 17-20 d. 19.45, 22 val.
„Smurfai: pamirštas kaimelis“ (animacinis f., dubliuotas lietuviškai, JAV, V) - 14-15 d. 10.30, 11.30, 12.30, 13.45, 14.45, 17.30 val. 17-18 d. 10.30, 11.30, 12.30, 13.45, 14.45 val. 19 d. 10.15, 11.15, 13.30, 14.45, 17.30 val. 20 d. 10.30, 11.30, 12.30, 14.45, 17.30 val.
„Gyvybė“ (trileris, Jungtinė Karalystė, Vokietija, Kanada, Australija, JAV, N-13) - 14-15, 17-20 d. 19 val.
„Gražuolė ir pabaisa“ (drama, JAV, N-7) - 14-15, 17-20 d. 11.45 val.
„Šuns tikslas“ (drama, dubliuota lietuviškai, JAV, V) - 14-15, 17-20 d. 10.45 val.
„Ponas Kūdikis“ (animacinis f., dubliuotas lietuviškai, JAV, V) - 15 d. 11 val. (specialus seansas mažiukams).
„Ponas Kūdikis“ (animacinis f., dubliuotas lietuviškai, JAV, V) - 19 d. 12 val. (specialus seansas mamoms su mažyliais).

OZO KINO SALĖ

„Asfaltas“ (komiška drama, Prancūzija) - 14 d. 16 val.
Uždaras vakaras - 14 d. 18 val.
„Trumanas“ (drama, Ispanija, Argentina) - 15 d. 14 val.
„Karas“ (drama, Danija) - 15 d. 16 val.
„Komuna“ (drama, Danija, Švedija, Nyderlandai) - 15 d. 18 val.
„Aklavietė“ (trileris, JAV) - 18 d. 17 val.
„Prancūziška porelė“ (romantinė komedija, Prancūzija) - 18 d. 18.20 val.
„Francas“ (drama, Prancūzija, Vokietija) - 19 d. 18 val.
„Tonis Erdmanas“ (komiška drama, Vokietija, Austrija) - 19 d. 20 val.
„Nekaltosios“ (drama, Lenkija, Prancūzija) - 20 d. 16 val.
„Pakeliui į amžinybę“ (drama, Indija, Prancūzija) - 20 d. 18 val.

KAUNAS

FORUM CINEMAS

„Greiti ir įsiutę 8“ (veiksmo f., JAV, Prancūzija, Kanada, Jungtinė Karalystė, N-13) - 14-20 d. 11.15, 14.10, 15.50, 16.50, 17.30, 18.40, 19.45, 20.30, 21.30, 22.40, 23.30 val. (20 d. 16.50, 19.45 val. seansai nevyks; 23.30 val. seansas vyks 14-15 d.).
„Zoologijos sodo prižiūrėtojo žmona“ (istorinė biografinė drama, Čekija, Jungtinė Karalystė, JAV, N-13) - 14-20 d. 10.45, 17.20 val.
„Ponas Kūdikis“ (animacinis f., dubliuotas lietuviškai, JAV, V) - 14-20 d. 10.30, 12.15, 12.30, 14.30, 14.50, 16.15, 18.30 val. (20 d. 12.15 val. seansas nevyks; 12.30, 14.50 val. seansai vyks 20 d.).
„Ponas Kūdikis“ (animacinis f., dubliuotas lietuviškai, JAV, 3D, V) - 14-20 d. 12.50, 15.10 val.
„Naktis su uošviu“ (romantinė komedija, JAV) - 20 d. 18 val. (COSMO premjera).
„Dvasia šarvuose“ (fantastinis veiksmo f., JAV, N-13) - 14-20 d. 13.45, 20, 22.25 val.
„Pradink“ (siaubo komedija, JAV, N-16) - 14-20 d. 20.15, 22.35 val.
„Seni lapinai“ (komedija, JAV, N-13) - 14-20 d. 20.45 val.
„Smurfai: pamirštas kaimelis“ (animacinis f., dubliuotas lietuviškai, JAV, V) - 14-20 d. 10.10, 13.30, 15.30 val. (20 d. 10.10 val. seansas nevyks).
„Gyvybė“ (trileris, Jungtinė Karalystė, Vokietija, Kanada, Australija, JAV, N-13) - 14-20 d. 22.55 val.
„Gražuolė ir pabaisa“ (drama, JAV, N-7) - 14-20 d. 13.05 val.
„Emilija iš Laisvės alėjos“ (drama, Lietuva, N-13) - 14-20 d. 10.20, 17.40 val. (10.20 val. seansas vyks 17-20 d.; 17.40 val. seansas vyks 15, 17, 19 d.).
„Liūtas“ (drama, Australija, JAV, Jungtinė Karalystė, N-13) - 14, 16, 18 d. 17.40 val.
„Balerina“ (animacinis f., dubliuotas lietuviškai, Prancūzija, Kanada, V) - 14-16 d. 11 val.

CINAMON

„Ponas Kūdikis“ (animacinis f., dubliuotas lietuviškai, JAV, V) - 14-15 d. 10, 12.15, 14.30, 17 val. 16 d. 14.30, 17 val. 17-20 d. 10, 12.15, 14.30, 17, 17.30 val.
„Ponas Kūdikis“ (animacinis f., dubliuotas lietuviškai, JAV, 3D, V) - 14-15, 17-20 d. 11, 13.15, 15.30, 18 val. 16 d. 16, 18.15 val.
„Zoologijos sodo prižiūrėtojo žmona“ (istorinė biografinė drama, Čekija, Jungtinė Karalystė, JAV, N-13) - 14-20 d. 18.45 val.
„Greiti ir įsiutę 8“ (veiksmo f., JAV, Prancūzija, Kanada, Jungtinė Karalystė, N-13) - 14-15, 17-20 d. 12, 15, 18.15, 19.15, 21, 22.10 val. 16 d. 14.45, 18, 19.15, 21, 22.10 val.
„Mergina su principais. Kerė Pilbė“ (komiška drama, JAV, N-13) - 17-20 d. 15.20 val.
„Pradink“ (siaubo komedija, JAV, N-16) - 14-15 d. 17.50, 22.30 val. 16 d. 20.10, 22.30 val. 17-20 d. 22.30 val.
„Seni lapinai“ (komedija, JAV, N-13) - 14-15, 17-20 d. 20.15 val. 16 d. 20.20 val.
„Dvasia šarvuose“ (fantastinis veiksmo f., JAV, N-13) - 14-15 d. 20, 22.20 val. 16 d. 22.20 val. 17-20 d. 19.45, 22 val.
„Smurfai: pamirštas kaimelis“ (animacinis f., dubliuotas lietuviškai, JAV, V) - 14-15, 17-20 d. 10.10, 12.45, 16.45 val. 16 d. 14 val.
„Smurfai: pamirštas kaimelis“ (animacinis f., dubliuotas lietuviškai, JAV, 3D, V) - 14-15, 17-20 d. 14.45 val. 16 d. 16.30 val.
„Gražuolė ir pabaisa“ (drama, JAV, N-7) - 14-15 d. 10.30, 15.20 val. 16 d. 15.20 val. 17-20 d. 10.30 val.
„Kongas: Kaukolės sala“ (nuotykių f., JAV, Vietnamas, N-13) - 14-15, 17-20 d. 13 val. 16 d. 17.50 val.
„Emilija iš Laisvės alėjos“ (drama, Lietuva, N-13) - 14-20 d. 21.30 val.
„Šuns tikslas“ (drama, dubliuota lietuviškai, JAV, V) - 14-15, 17-20 d. 10.45 val. 16 d. 14.15 val.

KLAIPĖDA

FORUM CINEMAS

„Greiti ir įsiutę 8“ (veiksmo f., JAV, Prancūzija, Kanada, Jungtinė Karalystė, N-13) - 14-20 d. 10.20, 13.20, 15, 17.55, 18.55, 20.20, 20.55, 21.55 val. (16 d. 10.20 val. seansas nevyks).
„Zoologijos sodo prižiūrėtojo žmona“ (istorinė biografinė drama, Čekija, Jungtinė Karalystė, JAV, N-13) - 14-20 d. 18.40, 21.30 val. (18, 20 d. 18.40 val. seansas nevyks).

Premjera

Filmo „Zoologijos sodo prižiūrėtojo žmona“ žvaigždė - Džesika Čestein (Jessica Chastain)
„Forum Cinemas“ nuotr.

„Zoologijos sodo prižiūrėtojo žmona“

„Zookeeper's Wife“

Kino teatruose nuo balandžio 14 d.
- **Istorinė biografinė drama,** Čekija, JK, JAV, 2017
- **Režisierius:** Niki Caro
- **Vaidina:** Daniel BrŽhl, Jessica Chastain, Michael McElhatton

Varšuvos zoologijos sodo užuomazgų galima atrasti dar XVII amžiuje, kuomet paprastiems žmonėms būdavo atveriamos didikų privačių žvėrynų durys. Oficialiai zoologijos sodas Lenkijos sostinėje buvo atidarytas 1928 m. kovo 11 dieną ir tų pačių metų pabaigoje jo direktoriumi tapo Janas Žabinskis. Tačiau tikrąja sodo siela, gyvūnus mylėjusia kaip savo pačios vaikus, buvo jo žmona Antonina.

Visą ketvirtąjį praėjusio amžiaus dešimtmetį Antonina ir Janas puoselėjo zoologijos sodą, augino savo pačių sūnų ir mėgavosi gyvenimu. Svajonė į šipulius sudužo 1939-ųjų rugsėjo 1-ąją, Vokietijai įsiveržus į Lenkiją ir pradėjus Antrąjį pasaulinį karą. Tačiau tikrasis siaubas buvo dar prieš akis. Netrukus prasidėjus žydų areštams, geraširdė Antonina daugybę savo namų užkaborių pavertė patikima slėptuve areštuotųjų vaikams. Slepiamųjų skaičiui artėjant prie 300, išgyventi darėsi vis sunkiau. Kiekvienas garsas, kiekvienas krepštelėjimas, kostelėjimas ar verksmas galėjo atkreipti nuolat aplink marširuojančių nacių dėmesį.

Ypatingą pavojų kėlė nuolat Žabinskių namuose laiką leidžiantis Berlyno zoologijos sodo vadovas Lucas Hekas. Tikėdamasis su nacių pagalba pasigrobti Varšuvoje gyvenančių gyvūnų, jis atrado kur kas labiau geidžiamą grobį - Antoniną. Sulig kiekviena diena įtampa vis labiau augo, tačiau dariusi tai, ką reikėjo daryti, Antonina Žabinska sugebėjo išgyventi ir pasirūpinti visais, kurie glaudėsi jos namuose - zoologijos sode.

„Forum Cinemas“ inf.

„Ponas Kūdikis“ (animacinis f., dubliuotas lietuviškai, JAV, V) - 14-20 d. 10.10, 12.30, 16.30 val. (16 d. 10.10 val. seansas nevyks).
„Ponas Kūdikis“ (animacinis f., dubliuotas lietuviškai, JAV, 3D, V) - 14-20 d. 11.10, 13.30, 18 val. (16 d. 11.10 val. seansas nevyks).
„Naktis su uošviu“ (romantinė komedija, JAV) - 20 d. 18.40 val. (COSMO premjera).
„Dvasia šarvuose“ (fantastinis veiksmo f., JAV, N-13) - 14-20 d. 10.50, 15.40, 20.40, 21.10 val. (16 d. 10.50 val. seansas nevyks; 19 d. 20.40 val. seansas nevyks; 21.10 val. seansas vyks 19 d.).
„Pradink“ (siaubo komedija, JAV, N-16) - 14-20 d. 13.15, 18.15 val. (19 d. 18.15 val. seansas nevyks).
„Seni lapinai“ (komedija, JAV, N-13) - 14-20 d. 19.10 val.
„Smurfai: pamirštas kaimelis“ (animacinis f., dubliuotas lietuviškai, JAV, V) - 14-20 d. 10.30, 12.40, 14.50, 17 val. (16 d. 10.30 val. seansas nevyks).
„Smurfai: pamirštas kaimelis“ (animacinis f., dubliuotas lietuviškai, JAV, 3D, V) - 14-20 d. 15.50 val.
„Gyvybė“ (trileris, Jungtinė Karalystė, Vokietija, Kanada, Australija, JAV, N-13) - 14-20 d. 21.25, 21.50 val. (18 d. 21.25 val. seansas nevyks; 21.50 val. seansas vyks 18 d.).
„Gražuolė ir pabaisa“ (drama, JAV, N-7) - 14-20 d. 13.10 val.
„Emilija iš Laisvės alėjos“ (drama, Lietuva, N-13) - 14-20 d. 10.40 val. (16 d. 10.40 val. seansas nevyks).
„Kongas: Kaukolės sala“ (nuotykių f., JAV, Vietnamas, N-13) - 14-20 d. 16 val.

ŠIAULIAI

FORUM CINEMAS

„Greiti ir įsiutę 8“ (veiksmo f., JAV, Prancūzija, Kanada, Jungtinė Karalystė, N-13) - 14-20 d. 13.25, 14.40, 17.40, 18.40, 21, 21.40 val.
„Zoologijos sodo prižiūrėtojo žmona“ (istorinė biografinė drama, Čekija, Jungtinė Karalystė, JAV) - 14-20 d. 17.30, 20.30 val.
„Ponas Kūdikis“ (animacinis f., dubliuotas lietuviškai, JAV, V) - 14-20 d. 10.20, 11.20, 12.40, 13.40, 16.10 val. (16 d. 10.20 ir 11.20 val. seansai nevyks).
„Ponas Kūdikis“ (animacinis f., dubliuotas lietuviškai, JAV, 3D, V) - 14-20 d. 13.20, 15.40 val.
„Naktis su uošviu“ (romantinė komedija, JAV) - 20 d. 21.15 val. (COSMO premjera).
„Dvasia šarvuose“ (fantastinis veiksmo f., JAV, N-13) - 14-20 d. 18.10, 20.50 val. (19 d. 18.10 val. seansas nevyks).
„Pradink“ (siaubo komedija, JAV, N-16) - 14-20 d. 19, 21.25 val. (20 d. 21.25 val. seansas nevyks; 19 val. seansas vyks 20 d.).
„Seni lapinai“ (komedija, JAV, N-13) - 14-19 d. 19.10 val.
„Smurfai: pamirštas kaimelis“ (animacinis f., dubliuotas lietuviškai, JAV, V) - 14-20 d. 10.10, 12.20 val. (16 d. 10.10 val. seansas nevyks).
„Smurfai: pamirštas kaimelis“ (animacinis f., dubliuotas lietuviškai, JAV, 3D, V) - 14-15, 17-20 d. 10.50 val.
„Gražuolė ir pabaisa“ (drama, JAV, N-7) - 14-20 d. 10.30, 16.20 val. (16 d. 10.30 val. seansas nevyks).
„Šuns tikslas“ (drama, dubliuotas lietuviškai, JAV, V) - 14-20 d. 15 val.

Redakcija už repertuaro pakeitimus neatsako

Koncertai

VILNIUS

LIETUVOS NACIONALINĖ FILHARMONIJA

19 d. 19 val. Didžiojoje salėje - „Nuo Bacho iki mambo“. Nacionalinės M.K.Čiurlionio menų mokyklos simfoninis orkestras, solistas Ignas Maknickas (fortepijonas). Dir. M.Staškus.

TAIKOMOSIOS DAILĖS MUZIEJUS

19 d. 18 val. - XIX tarptautinis muzikos festivalis „Sugrįžimai“. I.Pranskutė (smuikas), M.Grigaliūnaitė (fortepijonas), M.Brajkovič (violončelė).

ŠV.KOTRYNOS BAŽNYČIA

19 d. 19 val. - Erica Jennings akustinis koncertas.

S.VAINIŪNO NAMAI

14 d. 18 val. - Koncertuoja jaunieji vilniečiai. Lietuvos muzikos ir teatro akademijos asistentės Dalios Kuznecovaitės smuiko klasės ugdytiniai. Dalyvauja Nacionalinės M.K.Čiurlionio menų mokyklos mokytojos ekspertės Gintvilės Vitėnaitės smuiko klasės mokiniai. Koncertmeisterė Jonė Punytė-Svigarienė.

KAUNAS

KAUNO VALSTYBINĖ FILHARMONIJA

19 d. 19 val. - „Muzika, suradusi mus“. Atlikėjai: R.Difartas (vokalas, gitara), A.Difartė (vokalas), L.Žilinskaitė (kanklės), R.Vaicekauskienė (smuikas).
20 d. 18 val. Mažojoje salėje - Intriguojanti trio klasika. Atlikėjai: I.Pranskutė (smuikas), M.Brajkovič (violončelė), M.Grigaliūnaitė (fortepijonas).

KLAIPĖDA

KONCERTŲ SALĖ

Balandžio 14-20 d. *XLII festivalis „Klaipėdos muzikos pavasaris“*
14 d. 18.30 val. - „Bachas ir Prancūzija“. Ansamblis „Les Talens Lyriques“ (Prancūzija). Meno vadovas ir solistas Christophe Rousset (klavesinas, Prancūzija).
19 d. 18.30 val. - „Dangiškasis gyvenimas“. Lietuvos valstybinis simfoninis orkestras (meno vadovas ir vyr. dir. G.Rinkevičius). Solistai: L.Dambrauskaitė (sopranas), K.Smoriginas (bosas/baritonas).

Parodos

VILNIUS

Nacionalinė dailės galerija
Konstitucijos pr. 22
Paroda „Asmeniška. Lietuvos moterų dailė 1918-1940 m.“

Vilniaus paveikslų galerija
Didžioji g. 4
Paroda „Nikolajus Rerichas ir Latvija“

Taikomosios dailės muziejus
Arsenalo g. 3A
Prijaukinta gamta. XVIII-XXI a. Paroda iš mados istoriko Aleksandro Vasiljevo kolekcijos

Nacionalinis muziejus
Arsenalo g. 1
Senosios Lietuvos istorija XIII-XVIII a. Liaudies menas

Senasis arsenalas
Arsenalo g. 3
Lietuvos istorija šiuolaikiniuose medaliuose

LDK Valdovų rūmų muziejus
Katedros a. 4
Paroda „Eksponatai. 2009-2015 m. dovanotos ir įsigytos vertybės“

TEATRAS/KONCERTAI

Teatras

VILNIUS

NACIONALINIS DRAMOS TEATRAS

14 d. 17 val. Didžiojoje salėje - M.Ivaškevičius „Išvarymas“. Režž. O.Koršunovas.
14 d. 19 val. Mažojoje salėje - „Baltas sodininkas“. Režž. Vytautas V.Landsbergis.
15 d. 15 val. Erdvė prie Didžiosios scenos - D.Charms „Jelizaveta Bam“. Režž. O.Koršunovas.
15 d. 16 val. Mažojoje salėje - S.Turunen „Broken heart story („Sudaužytos širdies istorija“)“. Režž. S.Turunen.
18 d. 19 val. Mažojoje salėje - W.Szymborska „Moters portretas“. Režž. D.Michelevičiūtė.
19, 20 d. 19 val. Didžiojoje salėje - „Nusišypsok mums, Viešpatie“. Režž. R.Tuminas (Maskvos J.Vachtangovo teatro gastrolės).
19 d. 19 val. Mažojoje salėje - „Sriuba“. Režž. R.Teresas („Vytauto Kernagio fondo“ spektaklis).

VILNIAUS MAŽASIS TEATRAS

19 d. 18.30 val. - S.Beckett „Belaukiant Godo“. Režž. R.Tuminas.

VALSTYBINIS JAUNIMO TEATRAS
Didžioji salė

14 d. 18 val. - G.Steinsson „Lukas“. Režž. A.Latėnas.
18, 19 d. 18 val. - Premjera! H.Ibsen „Junas Gabrielis Borkmanas“. Režž. G.Varnas.
20 d. 18 val. - R.Thomas „Aštuonios mylinčios moterys“. Režž. B.Latėnas.

LIETUVOS RUSŲ DRAMOS TEATRAS

14 d. 18.30 val. - „Romeo ir Džiuljeta“. Režž. P.Uray.
15 d. 16 val. Mažojoje salėje - Eric-Emmanuel Schmitt „Oskaras ir ponia Rožė“. Režž. J.Laikova.
15 d. 18.30 val. - A.Vvedenskij „Eglutė pas Ivanovus“ (su lietuviškais titrais). Režž. J.Vaitkus.
20 d. 18.30 val. - Premjera! „Legenda apie Didįjį Kombinatorių“ (su lietuviškais titrais). Režž. R.Atkočiūnas.

VILNIAUS TEATRAS „LĖLĖ“
Didžioji salė

14 d. 18.30 val. - „Atrask mane“. Režž. R.Kazlas.
15 d. 12 val. - „Voro vestuvės“. Režž. A.Mikutis.

„DOMINO“ TEATRAS

14 d. 19 val. - P.Lellouche „Diena be melo“. Režž. K.Smoriginas.
15 d. 19 val. - Kvartet-i „Apie ką kalba vyrai?“ Režž. O.Šapošnikovas.
17 d. 19 val. - V.Sigarevas „Loto“ (N-18). Režž. O.Šapošnikovas.
18 d. 19 val. - M.Gavranas „Vyras po padu“. Režž. K.Smoriginas.

MENŲ SPAUSTUVĖ

15 d. 17 val. Juodojoje salėje - CEZARIO GRUPĖ: „Tamošius Bekepuris“ (N-13). Režž. C.Graužinis.
18 d. 18.30 val. Kišeninėje salėje - ATVIRAS RATAS: „Brangioji mokytoja“ (N-16). Režž. I.Stundžytė.
18 d. 19 val. Juodojoje salėje - FESTIVALIS „Jauna muzika“. Elektroakustinės premjeros: „Electrobasoon“ (N-7).
20 d. 19 val. Juodojoje salėje - ATVIRA ERDVĖ'15: „Rekonstruoti“. Idėjos autorė ir choreogr. M.Praniauskaitė.

VILNIAUS KAMERINIS TEATRAS

14 d. 19 val. - „Angliškas detektyvas“. Režž. R.Cicėnas.
20 d. 18.30 val. - „Kai žmonės vaidino Dievą!..“ Režž. A.Gian (JAV)/M.Mačiulis.

KEISTUOLIŲ TEATRAS

14 d. 19 val. - „Diagnozė: visiškas Rudnosiukas“. Režž. Vytautas V.Landsbergis.
17 d. 12 val. Mažojoje scenoje - „Vištytė ir gaidelis“. Režž. R.Skrebūnaitė.
17 d. 15 val. - „Grybų karas ir taika“. Režž. A.Giniotis.
20 d. 19 val. - „Gerbiami piliečiai!“ Režž.: A.Giniotis, A.Kaniava, I.Stundžytė, V.Žitkus.

UŽUPIO DRAMOS TEATRAS

20 d. 19 val. - M.McDonagh „Vienarankis iš Spokano“. Režž. R.Urbonavičiūtė.

KAUNAS

KAUNO DRAMOS TEATRAS

14 d. 18 val. Didžiojoje scenoje - J.Balodis „Miškinis“. Režž. V.Silis.
15 d. 15 val. Ilgojoje salėje - I.Paliulytė „Liūdnas Dievas“. Režž. I.Paliulytė.
15 d. 18 val. Didžiojoje scenoje - T.Mann „Fjorenca“. Režž. J.Vaitkus.
18 d. 18 val. Rūtos salėje - Y.Mishima „Auksinė šventykla“. Režž. E.Mikulionytė.
18 d. 19 val. Mažojoje scenoje - Marius von Mayenburgas „Bjaurusis“. Režž. V.Malinauskas.
19 d. 18 val. Didžiojoje scenoje - „Kartu“ (N-16). Režž. A.Areima.
19, 20 d. 19 val. Ilgojoje salėje - „Palata“ (pagal A.Čechov). Režž. R.Kazlas.
20 d. 18 val. Rūtos salėje - „Aušros pažadas“ (pagal R.Gary autobiografinį romaną). Režž. A.Sunklodaitė.

KAUNO MUZIKINIS TEATRAS

14 d. 18 val. - J.Strauss „Žydrasis Dunojus“. 2 d. baletas. Choreogr. E.Špokaitė. Dir. J.Geniušas.
17, 19 d. 18 val. - R.Planquette „Kornevilio varpai“. 2 v. operetė. Dir. V.Visockis. Režž. H.Keckeis (Austrija).
20 d. 18 val. - O.Nicolai „Vindzoro šmaikštuolės“. Režž. ir choreogr. G.Santucci (Italija). Dir. J.Janulevičius.

KAUNO KAMERINIS TEATRAS

14 d. 18 val. - L.Janušytė „Korektūros klaida“. Režž. A.Dilytė.
19 d. 18 val. - M.Jones „Akmenys jo kišenėse“. Režž. G.Padegimas.
20 d. 18 val. - KMKT rezidentai: Bad Rabbits „Vienatvė 1991“.

KAUNO LĖLIŲ TEATRAS

17 d. 12 val. - „Tikroji Pelenės istorija“. Režž. O.Žiugžda.

KULTŪROS CENTRAS „GIRSTUTIS“

14 d. 18.30 val. - „Striptizo ereliai“. Režž. A.Jakubik.
15 d. 18.30 val. - „Primadonos“. Režž. O.Šapošnikovas.
18 d. 18.30 val. - P.Lellouche „Žaidimas nebaigtas“. Režž. K.Smoriginas.

KLAIPĖDA

KLAIPĖDOS DRAMOS TEATRAS

14 d. 18.30 val. - G.Grajauskas „Pašaliniams draudžiama“. Režž. O.Koršunovas.
15 d. 12 val. - S.Maršak „Katės namai“. Režž. D.Rabašauskas.
15 d. 18.30 val. - I.Vyrypajev „Girti“. Režž. L.Vaskova.
18 d. 19 val. - E.Jennings akustinis koncertas.

Erika Jennings
Stasio Žumbio nuotr.

KLAIPĖDOS MUZIKINIS TEATRAS

14 d. 18.30 val. - P.Čaikovskis „Jolanta“. 2 v. opera rusų k. Režž. R.Banionis.

KONCERTŲ SALĖ

18 d. 18 val. - „Striptizo ereliai“. Režž. A.Jakubik.

KLAIPĖDOS LĖLIŲ TEATRAS

15 d. 12 val. - „Sudaužytas kiaušinis“. Režž. G.Radvilavičiūtė.

ŽVEJŲ RŪMAI

20 d. 19 val. Teatro salėje - „Pavogtas veidas“. Režž. A.Mažonas (pantomimos teatras „A“).

ŠIAULIAI

ŠIAULIŲ DRAMOS TEATRAS

14 d. 18 val. - Premjera! Marius von Mayenburgas „Skulptūra“. Režž. P.Ignatavičius.
19 d. 18 val. - Vytautas V.Landsbergis „Pasakojimai apie namus“.

KITI MIESTAI

19 d. 18 val. *Biržai, kultūros centre* - M.Gavranas „Vyras po padu“. Režž. K.Smoriginas.
19 d. 18 val. *Šiauliai, kultūros centre* - „Striptizo ereliai“. Režž. A.Jakubik.
20 d. 18 val. *Utena, kultūros centre* - P.Lellouche „Žaidimas nebaigtas“. Režž. K.Smoriginas.
20 d. 18 val. *Raseiniai, kultūros centre* - „Prie dangaus vartų“. Režž. M.Slavinskis.

Redakcija už repertuaro pakeitimus neatsako

„Laisvalaikio“ klubo partneriai

*Daugiau kaip **250** vietų visoje Lietuvoje, kur taikoma nuolaida su „Laisvalaikio“ kortele!*

● Būtume dėkingi, jei informuotumėte mus apie partnerius, nesuteikusius Jums nuolaidos su „Laisvalaikio“ kortele, tel. (8 5) 212 33 44 arba el. p. club@respublika.net.

APRANGA, AKSESUARAI

Galanterijos parduotuvės „Odera“
Vilnius. 10% nuolaida nenukainotoms ir neakcijinėms prekėms.
Tel. (8 5) 240 0511, www.odera.lt

Galanterijos ir avalynės parduotuvės „Verus“
Vilnius, Kaunas, Klaipėda, Alytus, Mažeikiai, Marijampolė.
10% nuolaida nenukainotoms ir neakcijinėms prekėms.
Tel. (8 5) 240 0511, www.verus.lt

Juvelyrinių dirbinių parduotuvė „Auksinė dovanėlė“
Vilnius. 28% nuolaida juvelyriniams dirbiniams ir aksesuarams.
www.auksinedovanele.lt

Drabužių parduotuvė „Ingrid“
Kaunas. 10% nuolaida prekėms.
Tel. (8 693) 59 358,
www.ingrid.lt

KONCERTAI, RENGINIAI

Koncertų organizatorius „ARTS Libera International“
20% nuolaida 2 bilietams.
Tel. (8 677) 00 699, www.artslibera.com

Valstybinis choras „Vilnius“
15% nuolaida 2 bilietams.
Tel. (8 5) 233 6069,
www.chorasvilnius.lt

Koncertų organizatorius „GM Gyvai“
15% nuolaida 2 bilietams.
Tel. (8 650) 73 203, www.gmgyvai.lt

Koncertai „Bardai Lt“
20% nuolaida 2 bilietams.
Tel. (8 656) 48 387, www.bardai.lt

Lietuvos valstybinis simfoninis orkestras
Vilnius. 20% nuolaida 2 bilietams.
Tel. (8 5) 261 8828, www.lvso.lt

Klaipėdos koncertų salė
Klaipėda. 20% nuolaida 2 bilietams.
Tel. (8 46) 410 566,
www.koncertusale.lt

Bušido federacija
20% nuolaida 2 bilietams.

Menų fabrikas „Loftas“
Vilnius. Specialūs pasiūlymai į renginius.
www.menufabrikas.lt

KAVINĖS, BARAI, RESTORANAI

Restoranas-bistro „Mykolo 4“
Vilnius. 10% nuolaida sąskaitai (išskyrus dienos pietus).
Tel. (8 688) 22 210, www.mykolo4.lt

Žalio maisto restoranas „Raw42“
Vilnius. 15% nuolaida sąskaitai (išskyrus dienos pietus nuo 12 iki 15 val.)
Tel. (8 659) 68545, www.raw42.lt

Restoranas „Lauro lapas“
Vilnius. 10% nuolaida sąskaitai (išskyrus dienos pietus).
Tel. (8 674) 51 045, www.laurolapas.lt

Kinų, japonų restoranas „Rytų Azija“
Kaunas. 15% nuolaida sąskaitai (nuolaida negalioja dienos pietums).
Tel. (8 646) 66 776

Restoranas-picerija „Pas Tą“
Vilnius. 15% nuolaida sąskaitai.
Tel. (8 605) 55 544, www.pastakrido.lt

Restoranas „Basilico“
Vilnius. 10% nuolaida sąskaitai (išskyrus dienos pietus).
Tel. (8 650) 51 680, www.basilico-pica.lt

Restoranas „Salvete“
Vilniaus r. Molėtų pl. 26 km.
Europos centro golfo klubas.
10% nuolaida sąskaitai.
Tel. (8 614) 60 526, www.salvete.lt

Baras „California“
Vilnius. 13% nuolaida sąskaitai.
Tel. (8 652) 65 551,
www.california.lt

Restoras „Terrazza“
Vilnius. 10% nuolaida sąskaitai.
Tel. (8 5) 210 3104,
www.terrazza.lt

Restoranas „Narutis“
Vilnius. 15% nuolaida maistui ir gėrimams.
Tel. (8 5) 261 7722

Restoranas „Esse“
Vilnius. 12% nuolaida sąskaitai (išskyrus verslo pietus, banketus ir spec. pasiūlymus).
Tel. (8 686) 00 488, www.esse.lt

Picerija „Fokus pica“
Vilnius, Ukmergė, Panevėžys.
10% nuolaida sąskaitai.
Tel. (8 5) 265 0101, www.fokuspica.lt

Restoranai „Pekinas“, „Pekino antis“
Vilnius. 15% nuolaida maistui (nuolaida taikoma vienai sąskaitai).
Tel.: (8 5) 215 1620, 233 9999

Restoranas „Kybynlar“
Vilnius, Trakai. 15% nuolaida maistui ir gėrimams.
Tel. (8 528) 55 179, www.kybynlar.lt

Restoranas „Miesto sodas“
Kaunas. 15% nuolaida sąskaitai.
Tel. (8 37) 424 424, www.miestosodas.lt

Restoranas „Senieji rūsiai“
Kaunas. 10% nuolaida sąskaitai (išskyrus akcijinius patiekalus ir dienos pietus).
Tel.: (+370) 601 02525, (8 37) 202 806,
www.seniejirusiai.lt

Restoranas „Svarstyklės“
Pažaislio parkas. 10% nuolaida europietiškos virtuvės patiekalams (iki 10 žmonių).
Tel. (8 37) 452433,
www.svarstykles.eu

Picerija „Arena Pizza“
Kaunas. 10% nuolaida patiekalams.
Tel. (8 37) 424 242,
www.arenapizza.lt

Kavinė-picerija „Bella Italia“
Kaunas. 15% nuolaida sąskaitai.
Akcijų prekėms, gėrimams ir tabako gaminiams nuolaida netaikoma.
Tel. (8 37) 777 444

Kavinė-svečių namai „Lokio pastogė“
Kaunas. 10% nuolaida sąskaitai kavinėje. 25% nuolaida salės ir pirties nuomai.
Tel. (8 682) 62 624,
www.lokiopastoge.lt

Naktinis klubas „Mojito Nights“
Vilnius. 12% nuolaida sąskaitai.
Tel. (8 687) 70 077,
www.facebook.com/mojitonaktys

APGYVENDINIMO PASLAUGOS

Viešbutis ir restoranas „Moon Garden Hotel“
Vilnius. 20% nuolaida apgyvendinimui ir 15% nuolaida sąskaitai.
Tel. (8 5) 219 99 49,
www.moongardenhotel.com

Sodyba „Terra poilsis“
Molėtų r. Gruodžių k. 15% nuolaida apgyvendinimui ir pirties paslaugoms.
Tel. (8 686) 03 233, www.terrapoilsis.lt

Viešbutis „Rinno“
Vilnius. 10% nuolaida apgyvendinimui.
Tel. (8 5) 262 2828

Viešbutis „Karolina“
Vilnius. 15% nuolaida viešbučio ir restorano paslaugoms (iš pagrindinio meniu).
Tel. (8 5) 245 3939

Viešbutis „Narutis“
Vilnius. 20% nuolaida apgyvendinimui ir 15% nuolaida sąskaitai viešbučio restorane.
Tel. (8 5) 212 2894

Viešbutis „Europa City“
Vilnius. 20% nuolaida (nuo dienos kainos) apgyvendinimui.
Tel. (8 5) 251 4477,
www.europacity.lt

Viešbutis „Pažaislio parkas“
Kaunas. 20% nuolaida apgyvendinimui.
Tel. (8 37) 452 433

Viešbutis „SPA Hotel Belvilis“
Kirneilė, Molėtų r. 10% nuolaida pirčių-baseino komplekso paslaugoms, kitoms papildomoms pramogoms ir paslaugoms bei sąskaitai restorane.
Tel. (8 383) 51 098, www.belvilis.lt

TEATRAS

Oskaro Koršunovo teatras
20% nuolaida 2 biletams, išskyrus premjeras ir spektaklį „Žuvėdra“.
Tel. (8 650) 35 646, www.okt.lt

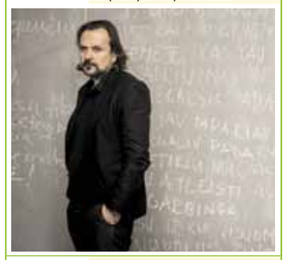

Anželikos Cholinos šokio teatras
15% nuolaida 2 biletams.
www.ach.lt

Juozo Miltinio dramos teatras
Panevėžys. 20% nuolaida 2 biletams, išskyrus premjeras, šventinius ir vaikiškus spektaklius.
www.miltinioteatras.lt

„Senamiesčio lėlių“ teatras
Vilnius. 20% nuolaida 2 biletams.
Tel. (8 679) 61 422,
www.puppetstheatre.lt

Užupio teatras
Vilnius. 40% nuolaida 2 biletams.
Tel. (8 608) 34 222,
www.uzupioteatras.lt

Teatras „Cezario grupė“
Vilnius. 25% nuolaida 2 biletams.
Tel. (8 614) 95 952, (8 618) 59 753,
www.cezariogrupe.lt

Valstybinis Vilniaus mažasis teatras
15% nuolaida 2 biletams.
Tel. (8 5) 261 3195, www.vmt.lt

Improvizacijų teatras „Kitas kampas“
Vilnius. 15% nuolaida 2 biletams.
Tel. (8 682) 66 383,
www.kitaskampas.lt

„Keistuolių teatras“
Vilnius. 20% nuolaida 2 biletams.
Tel. (8 5) 242 4585, www.keistuoliai.lt

Lietuvos rusų dramos teatras
Vilnius. 15% nuolaida 2 biletams.
Tel. (8 5) 265 2167, www.rusudrama.lt

Teatras vaikams „Raganiukės teatras“
Vilnius. 20% nuolaida 2 biletams.
Tel. (8 677) 19 812, www.raganiuke.lt

Kauno mažasis teatras
20% nuolaida 2 biletams.
Tel. (8 37) 226 090, www.mazasisteatras.lt

Kauno valstybinis muzikinis teatras
20% nuolaida 2 biletams.
Tel.: (8 37) 200 933, (8 37) 228 784,
www.muzikinisteatras.lt

Valstybinis Šiaulių dramos teatras
Nuo 25% nuolaida 2 biletams į „Šiaulių dramos teatro“ spektaklius nuo didžiausios galiojančios bilietų kainos.
Tel. (8 41) 523 209, www.vsdt.lt

GROŽIO PASLAUGOS

Masažai, SPA ritualai, aromaterapija „Provanso kvapai“
Vilnius, Klaipėda. 12% nuolaida prekėms ir paslaugoms.
Tel. (8 679) 25 055,
www.provansokvapai.lt

Estetinės medicinos ir dermatologijos klinika „Grožio pasaulis“
Kaunas. 10% nuolaida kosmetologinėms procedūroms, kūno įvyniojimams ir anticeliulitinėms procedūroms presoterapijos aparatu.
Tel. (8 37) 313 900,
www.groziopasaulis.lt

„Nailbar“
Vilnius. 16% nuolaida paslaugoms.
Tel. (8 5) 269 0004, www.nailbar.lt

Masažo salonas „Exotic“
Vilnius. 15% nuolaida procedūroms.
Tel.: (8 5) 212 5599, (8 686) 99 499,
www.eastisland.lt

SPA centrai „East Island“
Vilnius, Druskininkai. 15% nuolaida grožio, SPA procedūroms ir soliariumui.
Tel.: (8 5) 272 2227, (8 682) 33 222,
www.eastisland.lt

Grožio salonas „East Island“
Druskininkai.
15% nuolaida paslaugoms.
Tel. (8 313) 56 643, www.eastisland.lt

Grožio namai „Merci Merci“
Šiauliai. 10 % nuolaida nuo oficialių kainų paslaugoms ir prekėms.
Tel. (8 611) 33 227, www.merci-merci.lt

Grožio salonas „Gatineau“
Vilnius, Totorių g. 19.
15% nuolaida visoms grožio paslaugoms.
Tel.: (8 5) 261 8364, (8 675) 44 448,
www.groziopaslaugos.lt

Moters mokykla
15% nuolaida užsiėmimams.
Tel. (8 698) 14 529,
www.motersmokykla.lt

Internetinė kosmetikos parduotuvė www.selective.lt
Vilnius. 25% nuolaida prekėms internetinėje parduotuvėje.
Tel. (8 5) 278 8064, www.selective.lt

Grožio namai „Sothys“
Vilnius. 15% nuolaida prekėms ir paslaugoms.
Tel.: (8 620) 15 551, (8 46) 240 340,
www.sothys.lt

Rytų masažo namai „Azia SPA“
Vilnius. 10% nuolaida procedūroms. Kiekvieną mėnesį spec. pasiūlymai tik su „Laisvalaikio“ kortele.
Tel.: (8 5) 244 4646, (8 644) 03 000,
www.aziaspa.lt

Medicinos klinika „Mirameda“
Vilnius, Kaunas, Klaipėda.
10% nuolaida visoms medicininio gydymo, grožio bei sveikatinimo paslaugoms. Nuolaidos nesumuojamos. Nuolaida negalioja medicininėms sveikatos patikros programoms.
Tel.: (8 5) 212 5566 (Vilnius), (8 37) 333 557 (Kaunas), (8 46) 315 111 (Klaipėda), www.mirameda.lt

Soliariumas „Nefertiti“
Kaunas. 15% nuolaida soliariumo paslaugoms.
Tel. (8 37) 23 74 50

Ajurvedos centras „Shanti“
Vilnius. 15% nuolaida visoms procedūroms.
Tel. (8 606) 75 557, www.ajurveda.lt

KITOS PREKĖS

Tekstilės dizaino studija „LHI Lovely Home Idea“
Vilnius. 10% nuolaida prekėms.
Tel. (8 699) 45 553,
www.lovelyhomeidea.com

Interjero salonas-galerija „Lauros namai“
Kaunas. 10% nuolaida namų aromatams, kvepiančiomis žvakėms, persiškiems kilimams, šviestuvams, interjero detalėms.
Tel. (8 696) 11 600, www.laurosnamai.lt

Gėlių salonas „Indigo gėlės“
Vilnius. 20% nuolaida prekėms.
Tel. (8 612) 50 040, www.indigogeles.lt

Parduotuvė „3D stikle“
Vilnius. 11% nuolaida vienetiniams graviruotiems stiklo gaminiams.
Tel. (8 640) 54 820, www.3dstikle.lt

Motosalonas „Yamaha“
Klaipėda.10% nuolaida aksesuarams, šalmams, aprangai, detalėms.
Tel. (8 613) 65 994

Žuklės reikmenų parduotuvė „Triturus“
Vilnius. 15% nuolaida prekėms.
Tel. (8 5) 243 0234

Maisto produktų krautuvėlė „Naturalia“
Vilnius. 5% nuolaida šviežiai mėsai, 20% graikiškai produkcijai, 20% itališkiems makaronams.
Tel. (8 682) 22 333, www.eriukas.lt

Konditerijos gaminiai „Alkava" Kaunas, Ukmergė, Kėdainiai.
10% nuolaida tortams.
www.alkava.lt

MOKYMO KURSAI

„American English School“
24 Eur nuolaida kalbų kursams Lietuvoje,
44 Eur nuolaida kalbų kursams ir stovykloms užsienyje.
Tel.: (8 5) 279 1011, (8 610) 30 006,
www.ames.lt

„Soros International House“
24,62 Eur nuolaida kalbų kursams mokytis grupėse Lietuvoje.
Tel. (8 5) 272 4879, www.sih.lt

Interjerinių lėlių gaminimo kursai „Senamiesčio lėlės“
Vilnius. 30% nuolaida interjerinių lėlių gaminimo kursams.
Tel. (8 679) 61 422, www.puppetstheatre.lt

SPORTAS IR PRAMOGOS

Sporto klubas „Apelsinas“
Klaipėda. 50% nuolaida vienkartiniam apsilankymui, 20% nuolaida abonementui, 15% nuolaida soliariumo abonementui.
Tel.: (8 46) 259 922, 322 522,
www.apelsinas.lt

Laisvalaikio centras „7 mūzos“
Vilnius. 10% nuolaida treniruoklių salės bei grupinių sveikatingumo užsiėmimų suaugusiųjų abonementams.
Tel. (8 5) 247 0700, www.7muzos.lt

Laisvalaikio centras „7 mūzos“
Vilnius. 15% nuolaida suaugusiųjų grupinių laisvalaikio užsiėmimų (šokių) abonementams.
Tel. (8 5) 247 0700, www.7muzos.lt

Irklentės „Suping.lt“
Vilniuje - 1 Eur nuolaida*. Trakuose, Anykščiuose, Zarasuose - 2 Eur nuolaida*.
** Trukmė 2 val.*
Tel. (8 615) 34 035, www.suping.lt

Smalininkų kartodromas
Jurbarko r., Smalininkai. 50% nuolaida mėgėjų turnyrų dalyviui (1 asm.) startiniam mokesčiui, 30% nuolaida individualiam (2 asm.) pasivažinėjimui, 144,81 Eur nuolaida (1 asm.) vasaros vaikų stovyklai.
Tel. (8 620) 86 666,
www.rkv-racing.lt

Europos centro golfo klubas
Girijos k., Vilniaus r. 10% nuolaida golfo žaidimui ir įrangos nuomai bei 100% nuolaida treniruočių zonai ir lazdų nuomai pirmojo apsilankymo metu.
Tel. (8 616) 26 366,
www.golfclub.lt

Dažasvydžio sporto klubas „Legionas“
Kaunas. 20% nuolaida dažasvydžio ir šratasvydžio žaidimams (6 asm.).
Tel. (8 687) 22 333,
www.legionas.lt

„Pramogų pasaulis“
30% nuolaida dažasvydžio pramogai (iki 3 asmenų).
Tel. (8 676) 11 121

KITOS PASLAUGOS

Švarumo centras „Joglė“
Vilnius, Alytus. 20% nuolaida drabužių valymui ir 15% nuolaida odinių ir kailinių gaminių valymui.
Tel. (8 5) 264 9164, www.jogle.lt

Vyriškų kostiumų studija „Tartan“
Vilnius. 10 % nuolaida siuvimo ir taisymo paslaugoms.
Tel. (8 607) 73 130, www.tartan.lt

Vaidos veterinarijos klinika
Vilnius. 8% nuolaida zooprekėms ir gyvūnų maistui, 15% nuolaida gydymo paslaugoms.
Tel. (8 611) 12854, www.vetklinika-vilnius.lt

Šunų kirpykla „Pet Style“
Vilnius. 10% nuolaida paslaugai, 15% nuolaida prekėms.
Tel. (8 601) 91817, www.petstyle.lt

Tekstilinė automobilių plovykla „Tyra“
Vilnius. Bronzinė programa - 6 Eur, sidabrinė - 7 Eur, auksinė - 8 Eur, platininė (su LAVA putomis) - 9 Eur.
Tel. (8 5) 274 1381, www.tyraplovykla.lt

Automobilių nuoma „Easy Rental“
Vilnius. 18% nuolaida įmonei priklausančių lengvųjų automobilių ir mikroautobusų nuomai.
Tel.: (8 5) 212 3691, (8 604) 11 779.

Automobilių plovimas ir valymas „Švari auto“
Vilnius. 20% nuolaida automobilio plovimo ir valymo paslaugoms.
Tel. (8 615) 13 999, www.svariauto.lt

Limuzinų nuoma „Salmangod“
Vilnius. 20% nuolaida limuzinų nuomai.
Tel. (8 643) 33 333, www.smglimo.lt

SVEIKATINGUMO PASLAUGOS

Šv.Kristoforo odontologijos klinika
Vilnius. 100% nuolaida pirmai konsultacijai, 10% terapiniam gydymui ir burnos higienos procedūroms, 5% dantų protezavimui.
Tel. (8 5) 261 7143,
www.kristoforoklinika.lt

„GK klinika“
Vilnius. 10% nuolaida paslaugoms.
Tel.: (8 5) 255 33 53, (8 620) 55 599,
www.gkklinika.com

Odontologijos klinika „Dantų priežiūros centras“
Kaunas, Klaipėda, Prienai, Raseiniai, Jurbarkas, Gargždai. 10% nuolaida visoms paslaugoms (išskyrus implantaciją) ir 100% nuolaida konsultacijai.
Tel. (8 612) 36 694, www.dpc.lt

Reabilitacijos ir sveikatingumo centras „Gemma“
Vilnius. 12% nuolaida visoms paslaugoms (išskyrus slaugą).
Tel. (8 5) 234 0305, www.gemma.lt

Mityba-sportas-rezultatas www.kilo.lt
15% nuolaida narystei.
Tel. (8 631) 70 196

Parduotuvė „Optikos pasaulis“.
20% nuolaida akinių rėmeliams, saulės akiniams, jų priedams.
www.optikospasaulis.lt

„Memelio optika Boutique“
Klaipėda. 30% nuolaida visoms prekėms.
Tel. (8 46) 252 430, www.memeliooptika.lt

Optikos „Vizija“
15% nuolaida prekėms ir jų priežiūros priemonėms.
www.optikavizija.lt

KITOS PRAMOGOS

Vakarienė ant Druskonio ežero laive „Druskonio perlas“
Druskininkai. 12% nuolaida sąskaitai.
Tel.: (8 604) 30 002, (8 670) 90 724,
www.saltytour.lt

Naujos kartos vandens dviračiai „Waterpillar'ius“
Druskininkai. 50% nuolaida vandens dviračio nuomai.
Tel. (8 670) 90 724,
www.saltytour.lt

Laipynių parkas „Dainuvos nuotykių slėnis“
Anykščiai. 20% nuolaida 2 asmenims.
Tel. (8 693) 35 060,
www.nuotykiuslenis.lt

www.skrydziaiorobalionais.lt
20% nuolaida ne daugiau kaip 2 žmonėms.
Tel. (8 618) 30 069

Keleivinis pramoginis laivas „Nidas“
Nida. 15% nuolaida kelionei laivu, 1 asmeniui.
Tel. (8 698) 31 378,
www.nidas.eu

Boulingo ir biliardo klubas „Amerigo“
Vilnius, Kaunas. 20% nuolaida boulingo ir amerikietiško biliardo žaidimams.
Tel.: (8 5) 249 0707, (8 37) 328 686,
www.amerigo.lt

„Pool House“ biliardas
Vilnius. 10% nuolaida žaidimui ir 5% nuolaida biliardo inventoriui įsigyti.
Tel. (8 656) 50 014

Kelionių agentūra „Boutique Travel“
Vilnius. Papildoma pramoga kelionėje, tiksliai nurodyta kiekvienos kelionės aprašyme.
Tel. (8 5) 210 1216,
www.boutiquetravel.lt

Kelionių agentūra „Estravel Vilnius American Express TRS“
5% nuolaida kruizams, keltams, viloms Italijoje ir TUI kelionėms ir 10% nuolaida ekskursijoms Lietuvoje.
Tel.: (8 5) 212 5805, 212 5803

Nuo 2017 m. vasario 1 d. pradėtos gaminti NAUJOS paprastos „Laisvalaikio“ kortelės. Užsisakykite: www.laisvalaikis.lt/anketa

Nuo 2016 m. sausio 18 d. nebeišduodamos „SEB Laisvalaikis“ MASTERCARD kortelės.
Senos kortelės galios kaip įprastai iki galiojimo termino pabaigos. Informacija www.seb.lt

PROGNOZĖ BALANDŽIO 14-20 D.

GEROS DIENOS: BALANDŽIO 17 D.

BLOGOS DIENOS: BALANDŽIO 15, 19 D.

AVINUI

Asmeniniame gyvenime galite tikėtis rimtų pokyčių. Tinkamas metas prisiminti savo pareigas pasirašyti, galite įsigyti ilgai naudojamų ir praktiškų daiktų. Daugiau laiko praleiskite gamtoje.

JAUČIUI

Asmeniniame gyvenime jums seksis dalytis jausmais su atviru ir ištikimu žmogumi, pamažu ryškės rimtesnių santykių kontūrai. Galite sulaukti meilės prisipažinimo. Palankus laikas tiems, kurie mėgsta konstruoti, kai dirbama kantriai, ramiai ir produktyviai. Tai puikus metas rimtiems ateities planų apmąstymams. Pasaugokite savo sveikatą.

DVYNIAMS

Mylimieji nudžiugins maloniomis staigmenomis. Būsite konkretūs, praktiški ir racionalūs, tai įdomus ir aktyvus laikotarpis. Vieniems atneš kelionę, kiti krausis atostogų lagaminus. Saugokitės vandens telkinių.

VĖŽIUI

Vyraus kiek prislėgtos asmeninio gyvenimo nuotaikos, atminkite - jos bus trumpalaikės. Bus sunku rasti bendrą kalbą su aplinkiniais, jus daug kas erzins, kai kurios situacijos gali visai išmušti iš pusiausvyros. Pasistenkite į viską reaguoti paprasčiau, nedarykite iš kiekvienos smulkmenos tragedijos. Palankus laikas tiems, kurie dar nepradėjo, pradėti sportuoti.

LIŪTUI

Asmeniniame gyvenime bus gausu netikėtumų, todėl pravartu pabūti kelias dienas atskirai, leisti pailsėti vienam nuo kito. Namuose gerai susitvarkysite su kasdienėmis užduotimis ir džiaugsitės puikiais rezultatais. Palanku imtis darbų, kuriems reikia kruopštumo. Tinkamas metas profilaktiškai pasitikrinti sveikatą.

MERGELEI

Visą dėmesį skirkite savo antrajai pusei, domėkitės, kaip sekasi, kokiomis nuotaikomis gyvena. Jūsų užsidegimas bendraujant bus didžiulis, santykiai su aplinkiniais taikūs, palankus metas įgyvendinti senus sumanymus ir svajones. Tie, kurie atostogauja, turėtų saugotis žarnyno infekcijų.

SVARSTYKLĖMS

Meilės reikalai puikiai klosis neturintiems antrosios pusės. Pažintis su priešingos lyties atstovu išvaduos iš kasdienės nuobodžios rutinos. Galėsite iš širdies padirbėti namuose ir vėliau pasidžiaugti puikiais rezultatais. Dabar galite priimti drąsų sprendimą ir kardinaliai pakeisti savo gyvenimo pobūdį. Saugokitės peršalimo.

SKORPIONUI

Netinkamas metas naujoms pažintims. To vienintelio dar turėsite luktelėti. Didelių laimėjimų gal ir nebus, bet gerai susitvarkysite su kasdienėmis užduotimis ir džiaugsitės puikiais rezultatais. Palanku imtis namų ruošos darbų, kuriems reikia kruopštumo. Atsargiai vartokite stipriuosius gėrimus.

ŠAULIUI

Asmeniniame gyvenime būkite įžvalgūs, pasikliaukite nuojauta, kuri padės išvengti nemalonių situacijų. Jūs vėl pajutote tvirtą pagrindą po kojomis, bet, užuot džiaugęsi esama situacija, galite susikurti problemų, kad vėliau jas spręstumėte. Palankus laikas trumpoms atostogoms.

OŽIARAGIUI

Pažintys bus greitos, tačiau jūsų nedžiugins. Verčiau laiką skirkite savo pomėgiams - keliaukite, skaitykite, ieškokite nusiraminimo gamtoje, geriausia kalnuose. Palankus metas atlikti net pačius sudėtingiausius darbus. Būtinai tuo pasinaudokite ir pasistenkite padaryti kuo daugiau. Puikus laikas ieškoti naujų saviraiškos galimybių.

VANDENIUI

Asmeniniame gyvenime laikykitės kiek nuošaliau, neskubėkite, nespręskite jokių atsakingų ir rimtų reikalų. Didelių permainų metas. Nors permainos kelia stresą, šiuo metu jos vis geriau nei sąstingis. Pasistenkite nuolat tobulėti.

ŽUVIMS

Jūsų asmeninis gyvenimas žydi, o jūs patys esate tarsi gražiausi žiedai. Gyvenkite taikoje su savimi ir visu pasauliu. Stenkitės nenukrypti į kraštutinumus, laikykitės aukso vidurio, puikus metas tvarkyti net pačius sudėtingiausius ir rizikingiausius asmeninius reikalus.

LAISVALAIKIS SVEIKINA

Atlikėja Neda Malūnavičiūtė
1971 04 15

Atlikėja Girmantė Vaitkutė
1988 04 18

Dainininkas, laidų vedėjas
Marijus Mikutavičius
1971 04 19

Britų aktorė Ema Votson
(Emma Watson)
1990 04 15

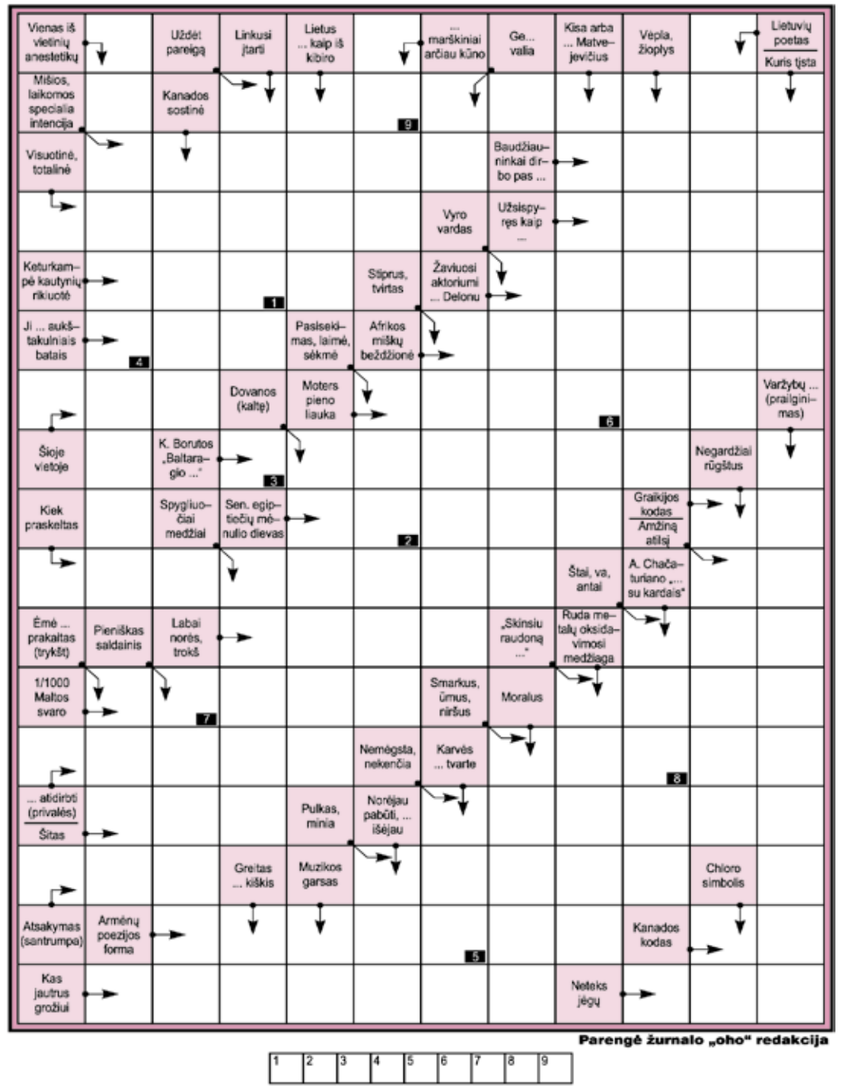

Parengė žurnalo „oho“ redakcija

1	2	3	4	5	6	7	8	9

Teisingai išsprendę kryžiažodį galite laimėti soliariumo studijos „Equador“ abonementą

Atsakymą iki balandžio 18 d. siųskite SMS žinute numeriu 1390. Rašykite: LV KR, atsakymą, vardą, pavardę ir miestą. Žinutės kaina 0,29 EUR. Praeito kryžiažodžio laimėtoja **Monika Šatkutė** iš Kauno. Jai bus įteiktas „Equador“ abonementas.

Dėl prizų teiraukitės telefonu Vilniuje 212 36 26. Prizai laikomi tik dvi savaites.

Kryžiažodžio, išspausdinto praėjusiame numeryje, atsakymai:

Vertikaliai: Paplūdimys. Viso. Dingtelės. Batutas. Tipinė. Arena. Manė. Aušina. Enozis. Smetona. Amatas. Pialos. Relės. Šnipas. Ilgesinga. Gervė. Aulas. Kusto. Arkada. Toris. Erės. Yvas. Šis. Ūmi. Ag. VA. VN.

Horizontaliai: Tamilai. Pairas. Net. Lupenos. Gnu. Rūšinė. Matot. Dina. Remeza. Ginė. Talis. Ma. Protės. Šienas. Signalas. Al. Eilė. UG. Karpos. Tele. Urvas. Oras. Skės. Yrėsi. Ta. Šūvis. Kodavimas. VG. Agasis. Ona.

Pažymėtuose langeliuose: **ŠIURPULYS.**

SUDOKU

	7					8		
6		2			1			4
	3			1			6	
			9		4			
		4		3		5		
			6		8			
	4			6			7	
8		6						
	9						2	1
						4		3
						5		6
							6	3

		6				1		
			4			6		7
4				5		2	3	
	4				1				6	
		8				4			7		8
			7				8		2	5	
	2	1		4				3			
9		4			8				4		
	7					9				8	
				7	9		3				1
			4		6			7			
				8					5		

Galvosūkių, išspausdintų prieš savaitę, atsakymai.

Parengė „Galvosūkių klubas“

LEVANDOS. Įspūdingo grožio levandų tunelyje, esančiame Šenyjango parke (Liaoningo provincija, Kinija), ypač mėgsta rinktis asmenukių mėgėjai ar įsimylėjėliai. 200 metrų ilgio tunelyje „tiesiog kvepia meile“, o padaryta nuotrauka - stulbinanti.

EPA-Eltos nuotr.

ANEKDOTAI

Kovo 8-ąją gėlių parduotuvėje jaunuolis klausia pardavėjos:

- Laba diena, o jūs rožių „Eina sau“ turite?

- Turime, kiek jums?

- O kodėl jos taip keistai vadinamos?

- Nežinau. Sako, visos merginos jomis labai žavisi...

- Puiku. Kiek viena kainuoja?

- Dešimt eurų!

- Eina sau!

Dviejų prancūzų pokalbis:

- Gera žmona ta, kuri turi vyrą ir meilužį.

- O aš galvojau, kad tokia žmona - bloga.

- Ne, bloga ta, kuri turi tik meilužį.

- O aš galvojau, kad tai puolusi moteris.

- Ne, puolusi ta, kuri neturi nieko.

- O aš galvojau, kad tai vieniša moteris.

- Ne, ne, vieniša ta, kuri turi tik vyrą...

Kavinėje mergina sako savo draugei:

- Žiūrėk, kaip švelniai tame kampe Jolanta burkuoja su savo trečiuoju vyru.

- Oi, bus triukšmo, kai sužinos ketvirtasis.

Žmona sako vyrui:

- Tu tik įsivaizduok, kaip jie apsidžiaugs, jeigu mes neateisime.

- Taip... reikia eiti.

Vyras skundžiasi gydytojui:

- Dvidešimt metų su žmona gyvenam, o vaikų nėra. Ir ko tik nedarėm...

- Bet juk aš patariau žmonai nuvažiuoti pasigydyti į žinomą kurortą, - sako gydytojas.

- Buvome mes ten, visus du mėnesius...

- O aš jūsų ten nesiunčiau!

Kalbasi dvi draugės:

- Ar tu galėtum su vienu vyru visą gyvenimą nugyventi?

- Aš tai galėčiau, bet vyro gaila...

Tik gimtadienių dėka gali sužinoti, kiek nereikalingų dalykų yra parduotuvėse.

- Oi, Jonai, tau jau keturiasdešimt, o tu dar nevedęs!

- Teta Aldona, nurimkite, juk privalo kažkas mūsų giminėje ir laimingai gyventi...

- Dukrele, įsidėmėk, vyrai skirstomi į dvi grupes: tuos, kurie gali į 5 aukštą užnešti šaldytuvą, ir tuos, kurie už tai gali užmokėti...

Trečią valandą nakties paskambino į duris kaimynas. Blyn, kaip išsigandau, net grąžtas iš rankų iškrito.

Tas nemalonus jausmas, kai vakare pareini namo, o internete - nieko naujo, nes viską jau peržiūrėjai darbe..

- Pasveikinau vyrą su gimtadieniu - padovanojau jam prabangų blizgių rinkinį...

- Šaunuolė! Juk logiška - pastaruosius dešimt metų jis kiekvieną savaitgalį vis važiuoja žvejoti.

- Nu. O jis tik pavartė jas rankose ir klausia: „O kas čia?“

Trys darželinukai ginčijasi, kurio iš jų tėvas yra greičiausias. Vienas sako:

- Mano tėtis toks greitas, kad iš lanko iššovęs strėlę gali ją pavyti.

Antrasis:

- O mano tėtis toks greitas, kad kai medžioja, gali iššauti kulką ir prilėkti prie gyvūno šiam dar nespėjus nugriūti.

Trečiasis:

- Ką jūs suprantat apie greitį. Va mano tėtis dirba savivaldybėje, tai jis darbą baigia 16:30, o namuose būna jau 15:45...

Kadaise gyvenau aktyviai - žaidžiau futbolą, tenisą, dalyvaudavau automobilių lenktynėse. Kartais lošdavau pokerį ir biliardą. Bet po to pavogė kompą, ir viskas baigėsi...