LAISVALAIKIS
su RESPUBLIKA MŪSŲ
Nr. 19 (999) 2017 m. gegužės 12-18 d.

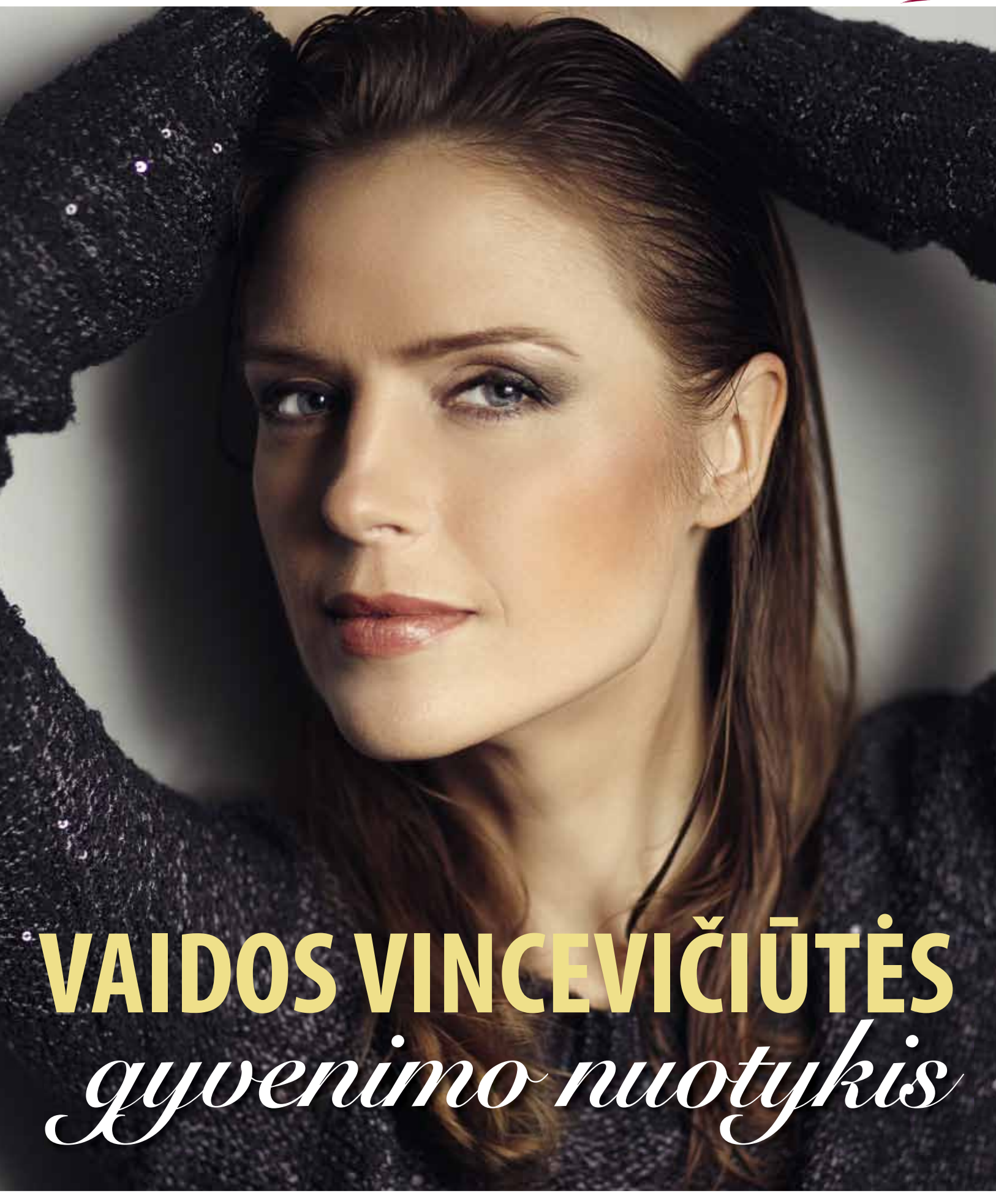

VAIDOS VINCEVIČIŪTĖS *gyvenimo nuotykis*

PRAMOGAUKIT DAUGIAU!
UŽ JUS MOKA „LAISVALAIKIS“!

laisvalaikio dovanos

Daugiau nei 1000 dovanų!

Akcija galioja:
2017 m. gegužės 12-18 d.

Dovanų kuponas **galioja 12 mėnesių**!
Daugiau informacijos **www.laisvalaikiodovanos.lt/laisvalaikis**

Sėkmingo verslo gimtadienis

- Kaip ir su kuo devyniolikmetė Milita Daikerytė atšventė savo sėkmingo verslo pirmąjį gimtadienį? 10 p.

Dizainerės norų paslaptys

- Kaip atrodo dizainerės Lauros Dailidėnienės norai ir ką jos kūryboje reiškia pienės pūkas? 12 p.

Agnės Kuzmickaitės įvertinimas

- Kuo dizainerės Agnės Kuzmickaitės darbai sužavėjo Milano mados ir dizaino instituto „Istituto Marangoni“ vadovę? 29 p.

ŠIAME NUMERYJE

4-9 **INTERVIU**
Vaida Vincevičiūtė
13 **VEIDAI**
Natalija Bunkė, Kristina Ivanova
14-17 **ŽVAIGŽDĖS**
Kara Delevin (Cara Delevingne), Krisas Pretas (Chris Pratt), Selena Gomes (Selen Gomez), The Weeknd; Gražuolės Holivudo garsenybių dukros
18-21 **STILIUS**
Liutauro Salasevičiaus kolekcija „Madam pareis vėliau... 2017“
22-25 **STILIAUS KODAS**
Šiltojo sezono topai su „Brandsales.lt“; „Dior“ aukštoji mada
26-28 **GROŽIO PALETĖ**
Naktį oda nemiega: naktinio kremo privalumai; Magiška žvakė
30-31 **EGZOTINĖS KELIONĖS**
Filipinai
33 **RITUALAI**
34-35 **KALEIDOSKOPAS**
Brangiausias pasaulyje nekilnojamasis turtas - Monake
37 **APDOVANOJIMAI**
38 **DATOS**
Pirsas Brosnanas (Pierce Brosnan)
39-55 **ETERIO ŽMONĖS, TV PROGRAMA**
Juras Jankevičius, Goldi Hon (Goldie Hawn), Kurtas Raselas (Kurt Russell)
56-61 **„LAISVALAIKIO“ GIDAS**
Kinas, teatras, koncertai
62-63 **„LAISVALAIKIO“ KLUBAS**
64-65 **HOROSKOPAS, SUDOKU**
66 **BEPROTIŠKAS PASAULIS**

LAISVALAIKIS su RESPUBLIKA

A.SMETONOS G. 2, LT-01115 VILNIUS
tel. (8 5) 212 36 26

REDAKTORĖ
Irena BABKAUSKIENĖ
laisvalaikis@respublika.net
tel. (8 5) 212 36 26

ŽURNALISTĖS
Eimantė JURŠĖNAITĖ
eimante.jursenaite@respublika.net
Ringailė STULPINAITĖ-GVILDĖ
ringaile.stulpinaite@respublika.net

REDAKTORĖS PAVADUOTOJA
Agnė VAITASIŪTĖ-KEIZIKIENĖ
agne.vaitasiute@respublika.net

DIZAINERĖS
Liuda MACKEVIČIENĖ
liudam@respublika.net
Adelė DAGELIENĖ
adele.dageliene@respublika.net
Neringa SERŽANIENĖ
neringa.serzaniene@respublika.net

RINKODAROS SKYRIUS
Tel. (8 5) 212 33 44

PRENUMERATA
Tel. (8 5) 212 18 05

REKLAMOS SKYRIUS
Koordinatorė tel. (8 5) 212 31 00
Apskaitininkė tel. (8 5) 212 31 21

Faksas (8 5) 261 72 88,
reklama@respublika.net

Viršelyje: Vaida Vincevičiūtė
Makiažas: Linda Kreimerytė
Fotografija: Imantas Bolko

Vaida Vincevičiūtė
išspyrė save iš komforto zonos

Ji turėjo patinkančią darbo vietą, buvo nuėjusi nemažą ir sėkmingą karjeros kelią, ją kasdien supo draugai ir kolegos, o artimieji visad buvo šalia. Tačiau vieną dieną dabar save dažniau keliautoja nei viešųjų ryšių specialiste pavadinanti VAIDA VINCEVIČIŪTĖ (34) metė viską ir nusprendė leistis į gyvenimo nuotykį, o ne tiesiog sėdint ant sofos svajoti apie tai, kokių prieskonių galima įnešti į savo gyvenimą. Penkiasdešimt apkeliautų šalių, keli žemynai, kuprinė ant pečių ir gera nuotaika - tai vos lašas jūroje, kalbant apie tai, kuo Vaida gyvena dabar.

Ringailė STULPINAITĖ-GVILDĖ

- Vieną dieną, rodos, metei darbą, nusibodusią aplinką ir leidaisi keliauti po pasaulį, tiesa? Kiek jau laiko keliauji ir kas paskatino tokiai ilgai kelionei?

- Vieną dieną tiesiog nusprendžiau, kad nėra geresnio laiko nei dabar, tad ėmiau ir išvažiavau į tą didelį-mažą pasaulį. Visada norėjau turėti galimybę pasibastyti ilgiau nei savaitę ar mėnesį, kiek įprastai gali sau leisti dirbdamas, ir patyrinėti kuo tolimesnius kraštus, kur gamta ir kultūra yra smarkiai kitokia nei pas mus. Šiek tiek jau buvau pavargusi ir nuo rutinos bei intensyvių darbų, lietuviško šalto oro ir kartais niūrių nuotaikų. Todėl leidau sau tiesiog imti ir padaryti tai, apie ką beveik visi pasvajojam sakydami: „O, kaip būtų gerai imti ir tiesiog išvažiuoti kokiems metams..“ Bet esmė tai, kad tas „gerai“ iš tiesų yra tik per vieną žingsnį - tavo paties sprendimą. Tiesa, jį nėra lengva padaryti (bent man nebuvo), ypač kai jau turi susikūręs patogų gyvenimą, mielą draugų ratą, sėkmingą karjerą, įdomių veiklų ir pan. Bet nors esu gana ramus žmogus, mėgstu sau pateikti iššūkių, o šį kartą jie dar ir puikiai derėjo su tuo, ką labai norėjau daryti - patenkinti savo aistrą keliauti. Taip prieš dvejus metus viską palikau ir nusipirkau bilietą į vieną pusę. Apkeliavau nemažą rutulio dalį Azijoje, tuomet trumpam buvau grįžusi į Lietuvą. Tačiau ilgiau užsibūti dar nesinorėjo, tad dabar ir vėl keliauju, tik šįkart kitapus Atlanto.

- Kiek laiko užtruko pasiruošimas? Ar tiesiog susikrovei daiktus ir išvažiavai, kur akys mato?

- Kai jau priėmiau sprendimą, susiruošiau greitai. Pasirūpinau skiepais, svarbiausiais daiktais kelionei, susitvarkiau visus formalumus ir sėdau į lėktuvą, skrendantį į Honkongą. Kuo mažiau daiktų turi kelionėje, tuo paprasčiau. Absoliučiai viską gali nusipirkti pakeliui, ir tai tikrai nekainuoja brangiau. Brangu ir nepatogu yra tempti didelį lagaminą, jį kaskart registruoti į lėktuvus ir pan. Kai viskas telpa vienoje kuprinėje (o telpa tikrai!), viskas vyksta daug greičiau ir paprasčiau. Iš pradžių ir aš turėjau gerokai per daug daiktų, bet pakeliui dalį jų tiesiog išmečiau, o vertingesnius parsiunčiau paštu atgal į namus. Ta banali frazė, kad svarbiausia turėti pasą ir banko kortelę, yra visiška tiesa. Banko korteles, beje, rekomenduoju turėti kelias, dar geriau - skirtingų bankų ir tipų. Tai labai padeda, kai kuri nors staiga nebeveikia, dingsta ir pan. Taip pat į būtiniausių daiktų sąrašą įtraukčiau receptinius vaistus, jei jie yra reikalingi, nes jų nusipirkti gali būti gan sudėtinga. Visa kita galima rasti be jokių rūpesčių.

- Nebuvai numačiusi, kokias vietas nori aplankyti pirmiausia?

- Mėgstu keliauti be plano, todėl žinojau tik tiek, kad skrendu į Honkongą, o iš ten - į Filipinus. Viskas. Visa kita - kur, kada, kaip ir su kuo keliauti - sprendžiau pakeliui. Priklausomai nuo nuotaikos, noro ar net oro. Mėgstu šilumą, tad po Filipinų nukeliavusios į Japoniją vėlyvą rudenį mane pasitikęs lietus ir šaltis visai nenudžiugino. Nusprendžiau, kad kita stotelė bus ne Pietų Korėja, kuri visai pašonėje, bet Singapūras. Nes ten šilčiau. Į Korėją, Kiniją ir aplinkines šalis grįžau vėliau, kai sušilo. Tuo metu aplankiau Pietryčių Azijos šalis, Australiją ir Naująją Zelandiją. Ji, beje, buvo mano didžiausia svajonė dar nuo mokyklos laikų, kai geografijos mokytoja sukiodama gaublį sakydavo, kad štai čia ta nuostabi šalis, labiausiai nutolusi nuo mūsų. Ir ji tikrai nuostabi.

- Kaip reagavo tavo artimieji, kai sužinojo, kad keli sparnus neribotam laikui velniai žino kur?

- Artimiesiems tai nebuvo labai džiugi žinia. Aišku, jie nerimavo, kad staiga palieku viską, ką susikūriau, ir išvykstu taip ilgam, viena, be jokio plano, jokio konkretumo, velniai žino kur. Kol kas jie vis dar nėra didžiausi tokio mano sprendimo gerbėjai, bet būna smagu išgirsti, kad sekdami mano keliones ir jie savotiškai keliauja bei atranda įdomių dalykų. Kiti klausė, kas man nutiko, ar viskas gerai. Suprantu, kad tokie sprendimai nėra

DOSJĖ

- **Gimimo data:** Vaida Vincevičiūtė gimė 1983-iųjų balandžio 26-ąją
- **Veikla:** viešųjų ryšių ir komunikacijos projektų vadovė, keliautoja
- **Darbas iki kelionių:** TV3 komunikacijos vadovė, ūkio ministro patarėja
- **Didžiausia svajonė:** pažinti visas pasaulio šalis ir kuo greičiau išmokti akrojogos triukų
- **Gyvenimo *credo*:** viską, ko mums reikia, mes turime savyje

Makiažas: **Linda Kreimerytė.** Fotografija: **Imantas Boiko**

Vaida Vincevičiūtė kopė į kalnus Taivane

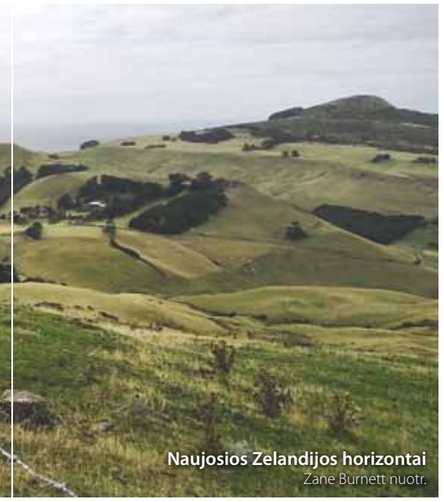
Naujosios Zelandijos horizontai
Zane Burnett nuotr.

įprasti, bet pakeliui sutinku nemažai tokių pat pasaulį tyrinėjančių keliautojų ir nesijaučiu keistuolė. O jei ir esu, tai džiaugiuosi priklausydama būtent tokiam keistuolių klubui, kur kasdien pasitinka naujų kultūrų įdomybės, nauji skoniai, kvapai, kalbos, žmonės, istorija, menai, gamta ir t.t. Tiesiog padariau tai, ką norėjau, užuot svajojusi apie tai sėdėdama ant sofos. Išspyrusi save iš komforto zonos, atradau ir išmokau labai daug. Tapau daug laisvesnė, drąsesnė ir atviresnė. Neturėjau tikslo ieškoti savęs, nes jaučiausi gerai. Tačiau meluočiau, jei sakyčiau, kad tai nevyksta. Turbūt kaip ir bet kokiose naujose situacijose keliaudamas natūraliai atrandi naujų savo asmenybės spalvų - per sutiktus žmones, patirtis, įspūdžius. Tuo pat metu augi ir tobulėji.

DAUGYBĘ PUIKIŲ DALYKŲ IŠBANDŽIAU IR ATRADAU NESUMOKĖJUSI NĖ CENTO

Pietryčių Azija, Laosas
Robert Koster nuotr.

- Kartais sakoma, jog „kas per daug, tas nesveika“. Kaip manai, kelionių gali būti kada nors per daug?

- Žinoma, gali būti per daug, kaip ir bet ko kito. Tačiau kai taip nutinka, pajunti ir tuomet padarai kitus sprendimus. Jei keliaudamas jautiesi gerai, vadinasi, „per daug“ dar negresia. Man kelionės yra didelė aistra, todėl nežinau, ar tai kada pabos. Man įdomūs nauji dalykai, naujos vietos, naujos žmonių istorijos, neįprasta gamta, pakeliui nutinkantys nuotykiai. O keliauti dabar itin paprasta. Vos kelios valandos, ir tu jau gali būti visiškai kitokiame pasaulyje. Tiesa, gali keistis pats būdas, kaip norisi keliauti. Iš pradžių man norėjosi labai daug pamatyti, ir kuo greičiau, o dabar vis dažniau sustoju ilgesniam laikui ir stengiuosi pažinti vietas ne vien turisto akimis.

- Kiek šalių jau esi aplankiusi ir kurios paliko didžiausią įspūdį, kur ištiko kultūrinis šokas, kur norisi sugrįžti, o gal yra ir tokių, kurios stipriai nuvylė?

- Aplankiau beveik 50 šalių, bet dar žemėlapyje daug nematytų vietų. Visos jos yra skirtingos ir kiekvienoje jų atrandi kažką naujo bei ypatingo. Geriausius ir šilčiausius žmones sutikau Mianmare, kuris dar tik pravėrė plačiau duris turistams. Skaniausią maistą ragavau Japonijoje, Pietų Korėjoje ir Italijoje, o į praeitį patekau Kuboje, kur kiekvienas vietinis - nuo vaiko iki senjoro - tiesiog tobulai šoka salsą. Jau minėjau ir Naująją Zelandiją, kur bene kiekvienas kampelis yra vertas atviruko. Gamta įspūdinga ir Kinijoje, bet čia kol kas grįžti man nesinori dėl kultūrinių skirtumų. Žmonės man pasirodė labai nemandagūs. Jiems yra normalu kitą ir pastumti, ir apspjauti, ir apšaukti. Be to, provincijoje niekas nekalba angliškai ir nesupranta lotyniškų rašmenų, o „Google“ pagalbos pasiteirauti negali, nes jis čia neveikia. Didmiesčiuose, tiesa, situacija geresnė, nes

Vaidą Vincevičiūtę sužavėjo Mianmaro šventyklos
Vaidos Vincevičiūtės asmeninio albumo nuotr.

TENKA LANKYTIS VIETOSE, KURIOS NĖRA PAČIOS SAUGIAUSIOS, BET JEI TIK GALIU, STENGIUOSI SPECIALIAI NETAMPYTI LIKIMO UŽ ŪSŲ

jie daug kosmopolitiškesni. Labiausiai nustebinusi gerąja prasme kol kas yra Australija. Čia kaip vaikas tyrinėjau visus nematytus gyvius ir augalus, kartais nuoširdžiai nesuprasdama, kokioje planetoje esu. O naujausi potyriai dabar dar kirba iš Nikaragvos, kur teko ne tik nučiuožti nuo ugnikalnio šlaito su vietine „snieglente“ (tiksliau turbūt būtų vadinti „lavalente“), bet ir užlipti ant aktyviausio vulkano kraterio ir pažiūrėti į degančia žeme besispjaudantį pragarą vos per porą žingsnių, tikintis, kad šiandien dar ne ta diena, kai jis galiausiai išsiverš. Šį adrenaliną dar dabar nešiojuosi, bet jau tyrinėdama Niujorko gatves.

- Kas tau kelionėse svarbiausia?

- Iš esmės svarbiausia jaustis saugiai. Būna, kad tenka lankytis vietose, kurios nėra pačios saugiausios, bet jei tik galiu, stengiuosi specialiai netampyti likimo už ūsų. Visa kita priklauso nuo tavęs, kiek esi smalsus atrasti naujų ir įdomių dalykų. O jų yra visur. Gali nuvažiuoti į gražiausias šalis, bet visą laiką praleisti viešbutyje prie baseino ir nepamatyti unikalių dalykų, esančių vos už kampo. Aš mėgstu pažinti aplinką, tyrinėti, bendrauti su žmonėmis, ragauti naują maistą, todėl man retai būna nuobodu.

- Esi komforto mėgėja ar tau kelionėje užtenka tik dušo ir švarios lovos?

- Man nebūtinas penkių žvaigždžių viešbutis, bet nemiegu ir paplūdimiuose. Jeigu reikėtų, jokių problemų man tai nesudarytų. Yra tekę miegoti ir keistuose rūsiuose, oro uostuose, nes kelionėse visko pasitaiko. Tačiau dažniausiai renkuosi gana paprastas vietas ir neturiu didelių reikalavimų. Svarbiausia, kad jos būtų švarios ir saugios.

GRAFIKĄ BEI RUTINĄ, JEI TIK JOS REIKIA, GALIMA SUSIKURTI IR KELIAUJANT

- Ne paslaptis, kelionės kainuoja pinigus... Dirbi nuotoliniu būdu ar keliauji iš santaupų?

- Moku keliauti ekonomiškai, bet kartu netaupydama naujoms patirtims. Keliauju iš santaupų ir kartu mielai imuosi įvairiausių projektų, kuriuos galiu daryti nuotoliniu būdu. Šiais laikais vieta darbui tampa vis mažiau aktuali, nes visur gali rasti internetą, be to, nuskristi iš bet kurio pasaulio kampelio, kur tik reikia, galima labai greitai. Keliaujant išlaidos labai priklauso nuo to, ko nori. Gali išleisti labai daug, o gali ir labai mažai. Labai padeda žinojimas, kur ir kaip gali sutaupyti kiekvienoje šalyje, šiek tiek reikia ir organizacinių įgūdžių bei išmonės. Daugybę puikių dalykų išbandžiau ir atradau nesumokėjusi nė cento. Reikia tik būti smalsiam, atviram ir bendraujančiam, nepatingėti pasidomėti tos šalies vietinių žmonių gyvenimu, nes iš jų išmoksti daugiausia. Sutikti kiti keliautojai taip pat dažnai duoda labai naudingų patarimų.

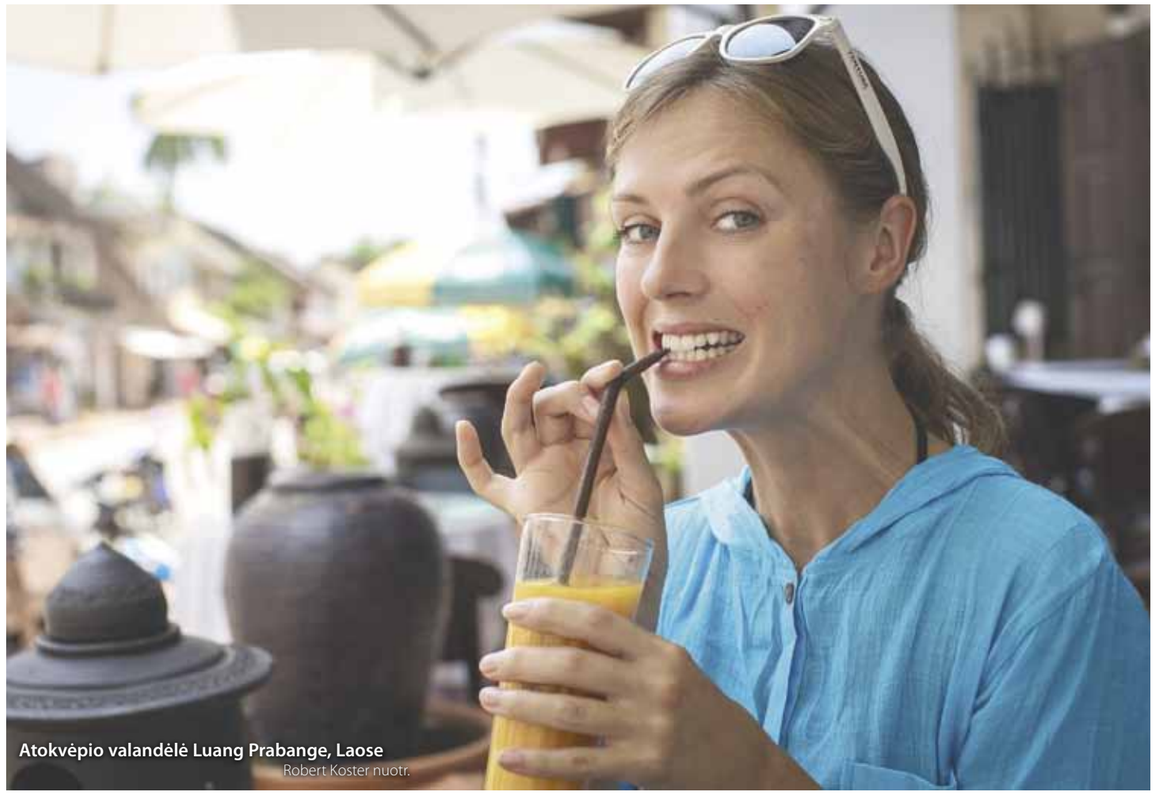

Atokvėpio valandėlė Luang Prabange, Laose
Robert Koster nuotr.

- Kokie trys patarimai, gauti iš vietinių ar kitų keliautojų, tau pasirodė naudingiausi?

- Patarimų keliaujant išgirsti tikrai daug ir labai įvairių, tai priklauso nuo šalies ir to, kas aktualu joje būnant. Svarbu bendrauti su žmonėmis. Dažniausiai vietiniai geriausiai pataria, kur rasti patį skaniausią tos šalies maistą, ką pamatyti ir kaip pigiau bei paprasčiau nuvažiuoti į įdomias vietas. Jei susidraugauji, jie neretai mielai parodo gražiausius kampelius, apie kuriuos turistai nieko nežino. Asmeniškai man tai vienas geriausių būdų pažinti kultūrą. Pavyzdžiui, kas gali būti autentiškiau nei ragauti Indonezijos mažame kaimelyje gyvenančios senutės pagamintą vakarienę, susirangius ant jos mažos svetainės grindų? Ta senutė - mama dukros, su kuria vos prieš keletą valandų susipažinai kelte vykdama iš vienos salos į kitą. Labai pravertė ir patarimai, kuriose šalyse pigiau pasidaryti vizas į kitas valstybes, kur paprasčiausia kirsti sieną, kaip išvengti vietinių bandymo pasipelnyti iš tavęs kaip turisto, kur vyksta geriausi nemokami koncertai ir pan. Apibendrinti būtų sunku, nes šalių daug ir kiekvienai jų aktualūs skirtingi dalykai. Daug naudingų patarimų galima rasti ir internete. Tarkim, vykstant į Japoniją labai stipriai padės sutaupyti traukinių pasas, kurį galima nusipirkti tik prieš įvažiuojant į šalį, arba verta

TA BANALI FRAZĖ, KAD SVARBIAUSIA TURĖTI PASĄ IR BANKO KORTELĘ, YRA VISIŠKA TIESA

žinoti, kokias programėles įsidiegti į savo telefoną, kad Kinijoje vis dėlto pavyktų prisijungti prie „Google“ (taip pat būtinai dar prieš atvykstant) ir kt.

- Ar galėtumei pasakyti, kokios pinigų sumos tavo poreikiams užtenka Azijoje, Amerikoje, Australijoje? Juk kainos visur skiriasi, kad ir kaip ekonomiškai keliautum.

- Kainos iš tiesų skiriasi, todėl aš visuomet stengiuosi mintyse turėti dienos ar savaitės biudžetą, kiek galiu išleisti šioje šalyje, ir pagal tai atitinkamai viską organizuotis. Tarkime, kokiame Vietname viskas neįtikėtinai pigu, kaip ir daugelyje Pietryčių Azijos valstybių, o Australija ar Amerika ne tokia draugiška piniginei. Azijoje paprasto viešbučio kambarys retai kainuos daugiau nei 10 dolerių, o *hosteliai* kartais pasiūlo apsistoti ir už 4 dolerius su puikiais pusryčiais ar net nemokamais gėrimais vakare. Žinoma, jei norisi prabangos, čia galima rasti ir geriausius, brangiausius viešbučius. Australijoje ar Amerikoje kainos stipriai didesnės - tiek maisto, paslaugų, tiek ir viešbučių. Tačiau ir čia galima rasti paprastų motelių už 20-30 dolerių. Juose dažnai telpa mažiausiai keturi žmonės, tad keliaujant su draugais išlaidos sumažėja. Nebijantiems bendrauti visiškai nemokamas būdas yra apsistoti naudojantis tokia bendruomene, kur vietiniai žmonės priima tave į savo namus be jokio užmokesčio. Tai fantastiškas būdas susirasti draugų ir pajusti vietinių žmonių gyvenimą.

- Ieškai šalies, kurioje galėtumei įleisti šaknis giliau, ar vis dėlto visuomet traukia namai ir kelionės tėra laikinas gyvenimo nuotykis?

- Lietuva yra ir bus mano namai. Žinau, kad visuomet galiu čia grįžti. Kaip tik netrukus ketinu aplankyti šeimą ir draugus, bet ne ilgam. Šiuo metu noriu pabandyti pagyventi kitoje šalyje. Niekada negyvenau niekur ilgesnį laiką, todėl man būtų labai įdomu pajusti kitą kultūrą ir jos gyvenimą kiek artimiau. Kol kas dar renkuosi, kur tai galėtų būti. Yra toks posakis, kad mes planuojam, o Dievas juokiasi. Man ir pačiai įdomu, į ką galiausiai pavirs šis mano noras-planas.

- O nesinori dar grįžti prie darbo biure? Tikslaus ir nuspėjamo gyvenimo grafiko?

- Niekuomet nebuvau darbo nuo 8 iki 17 val. gerbėja, nes svarbu ne valandos, o rezultatas. Kartais negali to išvengti dėl organizacinių reikalavimų, bet man pasisekė, nes iki šiol visuomet dirbau nenuspėjamą ir įdomų darbą. Grafiką bei rutiną, jei tik jos reikia, galima susikurti ir keliaujant. Kaip minėjau, šiuo metu norėčiau pagyventi kitoje šalyje, patyrinėti kitą kultūrą, miestą, šalį artimiau. Dirbti moku ir biure, ir kelyje, tad viskas gali būti puikiai suderinama. Manau, kad lankstus požiūris duoda kur kas geresnius rezultatus.

JEI KELIAUDAMAS JAUTIESI GERAI, VADINASI, „PER DAUG“ DAR NEGRESIA

Vaida Vincevičiūtė lankėsi ir Kinijoje, Pekine

- Turi daug nuotraukų iš kelionių. Kas tave fotografuoja?

- Per pastaruosius porą metų padariau tiek asmenukių ir nuotraukų, kiek nebuvau padariusi turbūt per visą gyvenimą. Tapau beveik tikra asmenukių karaliene. Bet kai keliauji vienas, ne visuomet turi kitą pasirinkimą. Dažnai paprašau ir pakeliui sutiktų draugų ar praeivių. Šiuo klausimu visi visada mielai padeda ar net pasisiūlo, jei mato, kad jau pusvalandį kankiniesi bandydama atrasti tą tinkamą kampą asmenukei. Tačiau pastebėjau, kad pastaruoju metu vis rečiau fotografuoju ir filmuoju. Ypač žymias vietas, kurių gražiausias nuotraukas gali rasti internete, padarytas pačių geriausių fotografų prieš saulėlydžius, per juos ir po jų. Mėgstu fotografuoti įdomias detales ar tiesiog užfiksuoti dienos nuotaiką ir pasidalinti ja savo „Facebook“ puslapyje *Of the day*, bet vis dažniau tiesiog pasimėgauju gražiu vaizdu, o ne bandau pagauti gražų kadrą.

Neapsakomas jausmas pasivaikščioti Didžiaja Kinų siena
Vaidos Vincevičiūtės asmeninio albumo nuotr.

VEIDAI

Milita Daikerytė *spindėjo savo šventėje*

Modelis Deimantė Andriuškaitė su Militos mama Sonata Daikeriene

Vizažistė Milita Daikerytė atšventė pirmąjį savo grožio salono „Studio M“ gimtadienį

Modelis Karolina Toleikytė ir drabužių „Say Yes to Mom“ kūrėja Ieva Mackevičienė

Stilistė ir modelis Asta Valentaitė

Atlikėja Urtė Šilagalytė su mama Jolanta

Devyniolikmetė verslininkė bei vizažistė MILITA DAIKERYTĖ prabangiai paminėjo pirmąjį savo grožio salono „Studio M“ gimtadienį. Mergina neslepia, kad įkuriant verslą ji neapsiėjo be šeimos pagalbos, tačiau visus verslo plėtojimo iššūkius įveikė pati. Ta proga ji surengė jaukų vakarą bičiuliams ir ištikimiausioms klientėms - jas pasitiko raudonasis kilimas, gardžios vaišės ir specialiai „Studio M“ gimtadieniui iš Gruzijos atvykusio didžėjaus Dj Giga Papaskiri muzika. Naujausias tendencijas pademonstravo ypatingos viešnios - modelis Karolina Toleikytė, stilistė Asta Valentaitė ir drabužių kūrėja Ieva Mackevičienė. Jos yra „Studio M“ reprezentuojantys veidai. Vakaro nepraleido ir daugiau žinomų moterų.

Eimantės JURŠĖNAITĖS ir Irmanto SIDAREVIČIAUS fotoreportažas

Dizainerė Laura Dailidėnienė pristatė papuošalų kolekciją „a Wish“

Modelis Rasa Ciūnė tapusi ir naujosios kolekcijos veidu

Lauros Dailidėnienės *norų paslaptys*

Dizainerė LAURA DAILIDĖNIENĖ savo mados namuose surengė išskirtinį vakarą, kurį pavadino „Sugalvoti norą lengva“. Vakaro metu pristatyta papuošalų kolekcija „a Wish“ sukurta iš krištolinio stiklo su pienės pūko inkliuzais. Kaip sako pati dizainerė, pienės pūkas simbolizuoja norą arba norų išsipildymą. Ši linija pradėta gaminti dar 2005 metais, tačiau stileivų pamėgti auskarai ir pakabučiai šį pavasarį pasipildė naujomis spalvomis. „Mūsų kuriami papuošalai jau buvo pristatyti Niujorke, Filadelfijoje, o visai netrukus su kolekcija susipažins ir Japonijos publika. Liepos mėnesį „a Wish“ kolekcija bus pristatyta parodoje „Design Tokyo“. Specialiai šiai linijai sukūrėme ir išskirtines pakuotes, kurios pagamintos iš stiklo pluošto popieriaus“, - sakė L.Dailidėnienė. Renginio nepraleido išskirtinis modelis Rasa Ciūnė, tapusi „a Wish!“ linijos modeliu, ir kitos žinomos moterys.

Eimantės JURŠĖNAITĖS ir
Irmanto SIDAREVIČIAUS fotoreportažas

Žurnalistė Indrė Skučienė su dukra Elžbieta

Žurnalistė Aistė Stonytė-Budzinauskienė su dukromis Liepa ir Vėja

Natalijos Ir Kristinos istorija

Ne paslaptis, kad atlikėjos NATALIJA BUNKĖ (34) ir jos sesuo KRISTINA IVANOVA (30) yra labai verslios. Neseniai jos pristatė savo kurtas apyrankes, pažymėtas nauju prekiniu ženklu „NK seses 2“. Pasak žinomų seserų, ši veikla ne tik įnešė naujų vėjų į jų gyvenimą, bet ir dar labiau suartino.

„Pagaliau radome veiklą, kuri mus sieja. Mūsų kelyje buvo visko: daug juoko, laimės ir meilės, būta ir pykčio, kuris vos nesugriovė tos vienybės. Laikas gydo žaizdas - šis posakis čia puikiai tinka. O kraujo ryšys - pats stipriausias! Meilė artimam žmogui yra galinga planetos jėga, kuri skatina kurti, taip ir gimė „NK seses 2“. Mes kurdamos apyrankes praleidžiame su sese daug daugiau laiko kartu, tai pagrindinė mūsų varomoji jėga“, - sakė Natalija.

„Ženklas - mūsų vardų inicialai, o skaičius du - tai mes. Tai mūsų, seserų, istorija: visos mūsų paslaptys sudėtos į vieną dėžutę. Juk kai esame kartu, mes viską padauginame iš dviejų ir tampame galinga jėga, kurios niekas negali sugriauti. Į mūsų kuriamas apyrankes sudėta visa mūsų meilė, išradingumas, darbas, o keturių skirtingų simbolių apyrankės sukurtos tam, kad sulauktumėte to, ko labiausiai trokštate“, - pasakoja Kristina. Norintieji sukurti šeimą turėtų dėvėti apyrankę su medžio simboliu. Vienišiems, ieškantiems meilės skirtas laiko ratas - amžinybės ir vienybės simbolis. Trokštantys sutvirtinti esamą draugystę turėtų nešioti apyrankę su begalybės ženklu, o turintieji slaptą svajonę - lotoso žiedo simbolį. Kiekvieną simbolį ant specialaus siūlo veria Natalijos ir Kristinos rankos. Pasak seserų, žmogus apyrankę turi nešioti tol, kol siūlas susidėvės ir nutrūks, o tai reiškia, kad atėjo laikas išsipildyti jūsų norui, troškimui ar linkėjimui.

Dariaus Gražio nuotr.

Parengė Eimantė JURŠĖNAITĖ

Stiliaus ikonos pamokos

Vis dažniau į aktorystę sukanti manekenė KARA DELEVIN (Cara Delevingne, 24) dėl vaidmens filme „Life in A Year“, kur ji vaidina mirštančią merginą, nusiskuto galvą. Kurį laiką vaikščiodama gatve pliką galvą ji slėpė po gobtuvais. Tačiau Kara nebūtų Kara - ir plika galva ji sugebėjo sužibėti iškilmingame vakarėlyje. Geriausiai apmokama manekenė pasaulyje ne veltui vadinama stiliaus ikona - Niujorko Metropoliteno muziejuje vykusio „Met Gala“ pokylio raudonuoju kilimu ji žygiavo „priderinusi“ savo plikę prie įspūdingo „Chanel“ kostiumėlio. Jos galva buvo nudažyta sidabro spalva.

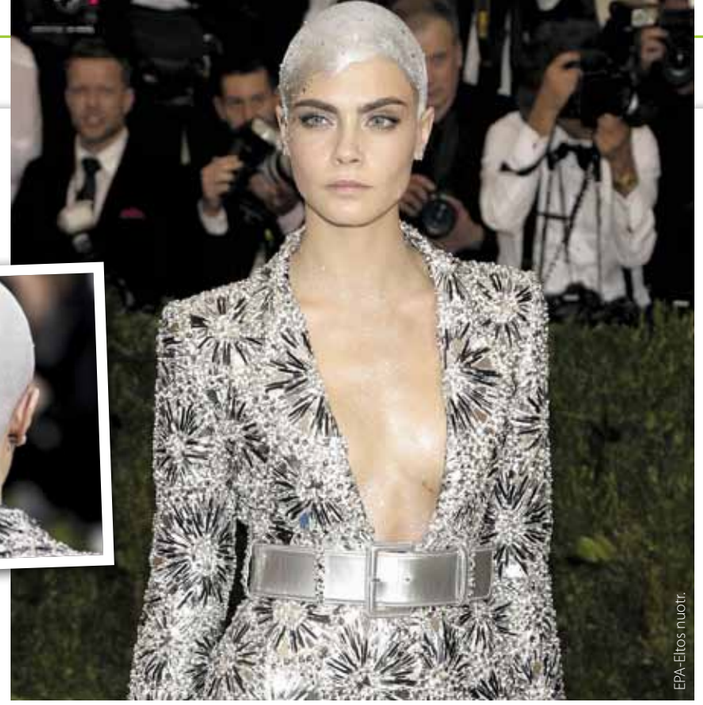

EPA-Eltos nuotr.

Padėka už didžiausią žvaigždę galaktikoje

„Galaktikos sergėtojų“ žvaigždė KRISAS PRETAS (Chris Pratt, 37), neseniai pagerbtas žvaigžde Holivudo šlovės alėjoje, šiuo džiaugsmu ir garbe dalijosi su žmona aktore ANA FERIS (Anna Faris, 40) ir sūneliu DŽEKU (Jack,4). JAV aktoriaus žvaigždė šioje alėjoje - 2607-oji. Jo pagerbimo ceremonijoje dalyvavo ir visa kūrybinė „Galaktikos sergėtojų“ grupė, nuoširdžiai sveikinusi kolegą su apdovanojimu. K.Pretas dėkojo jiems, savo motinai, broliui ir seseriai, tačiau itin emocinga padėka skambėjo žmonai Anai, kuri jam padovanojo pačią didžiausią žvaigždę galaktikoje - sūnų.

Selena Gomes ir The Weeknd prisistatė kaip pora

Tai, apie ką buvo tik spėliojama, neseniai vykusiame „Met Gala“ pokylyje Niujorko Metropoliteno meno muziejuje tapo oficialu. Aktorė, atlikėja SELENA GOMES (Selena Gomez, 24) ir muzikos žvaigždė THE WEEKND (27) nebeslėpdami savo jausmų ant raudonojo „Met Gala“ kilimo pozavo kaip pora. Nuo šių metų sausio mėnesio paparacų vis kartu „prigaunami“ įvairiose vietose Selena ir The Weeknd iki šiol nekomentuodavo jokių žinių apie savo santykius. Dabar jie net pasibučiavo ant „Met Gala“ raudonojo kilimo, kad niekam nebereikėtų klausinėti, ar jiedu pora. Įdomu tai, kad tame pat renginyje raudonu kilimu žygiavo ir buvusi The Weeknd mergina modelis Bela Hadid (Bella Hadid, 20), su kuria atlikėjas išsiskyrė praėjusių metų lapkritį po pusantrų metų draugystės. Garsią antrąją pusę turėjo ir Selena Gomes - ji prieš kelerius metus išsiskyrė su popmuzikos dievuku Džastinu Biberiu (Justin Bieber, 23).

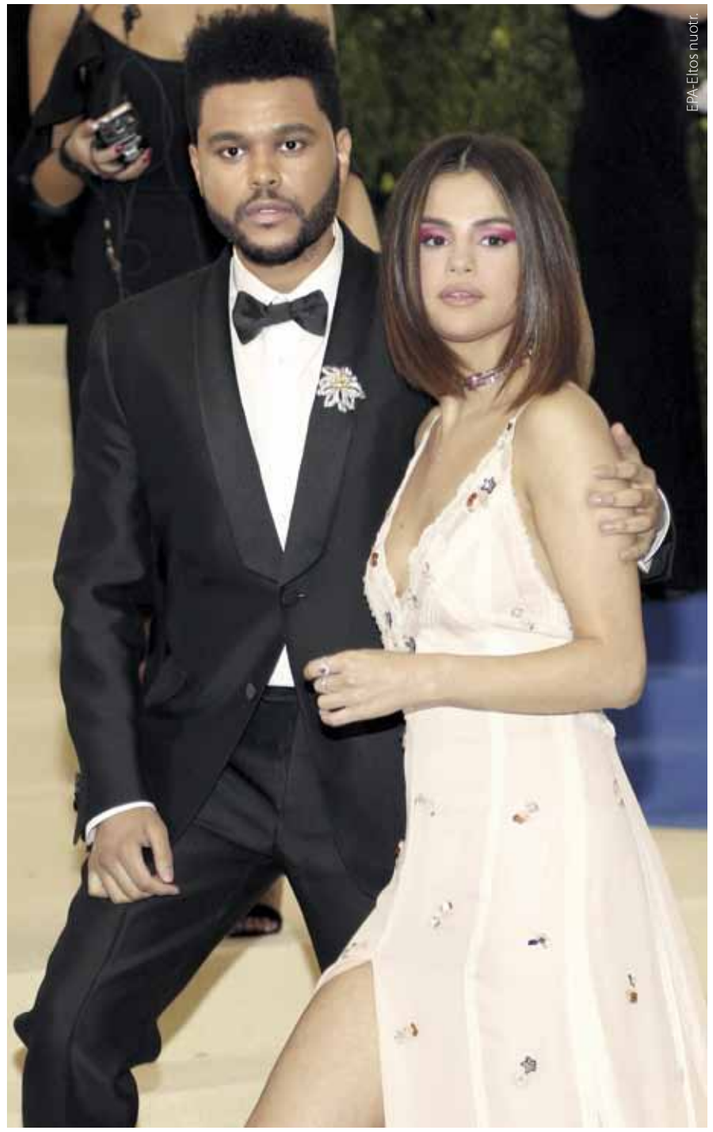

EPA-Eltos nuotr.

Parengė Jurga DRUNGILAITĖ

Gražuolės Holivudo garsenybių dukros

Vaikystėje apie jas kalbėjo kaip apie garsių Holivudo aktorių atžalas. Dabar šios garsenybių dukros pačios tapo žvaigždėmis, apie kurias visi kalba. Dėl jų pačių, ne dėl tėvų.

EPA-Eltos nuotr.

Susitaikė su tėvu

Ailend Besindžer Boldvin
(Ireland Basinger Baldwin, 21)

AILEND gimė Holivudo megažvaigždžių - ALEKO BOLDVINO (Alec Baldwin, 59) ir KIM BESINDŽER (Kim Basinger, 63) - šeimoje. 2002 m. aktoriai skandalingai išsiskyrė, o netrukus Kim pabandė per teismą atimti iš Aleko teisę bendrauti su dukterimi. K.Besindžer viešai apkaltino A.Boldviną negebėjimu suvaldyti pykčio ir agresijos priepuolių. Jis dukrą pavadino „mažu besmegeniu paršeliu“, o buvusią žmoną apkaltino visomis mirtinomis nuodėmėmis. Įžeidinėjimų įrašas akimirksniu pasklido po žiniasklaidą ir kilo baisus skandalas. Tik praėjus metams po sudėtingo teismo proceso A.Boldvinas vėl pajėgė bendrauti su Ailend, kuri jam atleido. Dabar Holivudo legendų atžala yra laikoma kylančia modelių verslo ir kino žvaigžde. 21 metų merginos, išsiskiriančios idealia figūra, nuotraukos pasirodė tokiuose populiariuose leidiniuose kaip „Vanity Fair“, „W Magazine“ ir „Elle“. Specialistai Ailend pranašauja puikią karjerą.

Nuolat paparacų objektyvuose

Talula ir Rumer Vilis
(Tallulah Willis, 23 ir Rumer Willis, 28)

„Kieto riešutėlio“ BRIUSO VILISO (Bruce Willis, 62) ir aktorės DEMI MUR (Demi Moore, 54) dukros TALULA ir RUMER yra labai populiarios ir nuolatos patenka į paparacų objektyvus. Seserims be galo patinka traukti publikos dėmesį. Vyresnėlė, Rumer, svajoja apie sėkmingą karjerą šou versle. Efektingai atrodanti mergina nugalėjo amerikietiškame šokių šou „Šokiai su žvaigždėmis“ ir suvaidino Brodvėjaus scenoje miuzikle „Čikaga“. O jaunylė, Talula, garsėja ekstravagantiškais išsišokimais: tai nusidažo plaukus žaliai, tai fotografuojasi nuoga, tai protestuodama prieš socialinio tinklo „Instagram“ neigiamą požiūrį į apsinuoginusių moterų nuotraukas praeina be liemenėlės Niujorko gatvėmis.

Sporto entuziastė

Lurdes Marija Čikonė Leon (Lourdes Maria Ciccone-Leon, 20)

MADONOS (Madonna, 58) ir jos trenerio Karloso Leono (Carlos Leon) dukra LURDES aktyviai sportuoja, renkasi ekstremalias sporto šakas ir nuolatos publikai demonstruoja treniruočių rezultatus. Ne per seniausiai 20-metė buvo pastebėta atostogaujanti Majamyje. Šįkart visuomenė aptarinėjo ne jos išdailintą figūrą, o neskustas pažastis, kurias įamžino visur esantys paparacai. Nuomonės išsiskyrė: pikti liežuviai sukritikavo Lurdes, o gerbėjai, priešingai, pavadino ją naujos mados propaguotoja - atseit skusti pažastis yra visiškai nebūtina.

Į kiną įtraukė patėvis

Dakota Džonson (Dakota Johnson, 27)

DAKOTA DŽONSON - aktorės MELANI GRIFIT (Melanie Griffith, 59) ir aktoriaus DONO DŽONSONO (Don Johnson, 67) dukra - pati yra pasaulinė žvaigždė. Ją išgarsino Anasteišos Styl vaidmuo erotinėje melodramoje „Penkiasdešimt pilkų atspalvių“ (2016 m.) ir jos tęsinyje. Dakotos kino karjera prasidėjo, kai jai buvo 10 metų. Mergaitė suvaidino „šeimyniniame“ filme „Moteris be taisyklių“. Filmą režisavo jos patėvis Antonijus Banderasas (Antonio Banderas), o pagrindinius vaidmenis atliko mama Melani Grifit ir sesuo Stela Banderas (Stella Banderas). Būdama 12-os Dakota su kitais garsenybių vaikais dalyvavo vieno populiaraus žurnalo fotosesijoje, netrukus susidomėjo modelių verslu, pasirašė profesionalią sutartį ir ėmė pasirodyti įvairiuose reklamos projektuose. Baigusi mokyklą pradėjo aktyviai filmuotis kine. Jos pirmasis didelis vaidmuo - Deivido Finčerio (David Fincher) filme „Socialinis tinklas“, pelniusiame 8 „Oskaro“ nominacijas. Šiuo metu aktorės ir modelio sąskaitoje - jau daugiau kaip 20 vaidmenų, o 2018 m. suplanuota baigiamoji trilogijos pagal E.L.Džeims (E.L.James) romanus dalis - „Penkiasdešimt laisvės atspalvių“.

EPA-Eltos nuotr.

Parengė Milda KUNSKAITĖ

Liutauro Salasevičiaus **mados ekspresas**

Verslininkė Inga Paksaitė-Stumbrienė

Tituluota gražuolė Rūta Elžbieta Mazurevičiūtė

Vertėja Gracija Somer, į pristatymą atvykusi iš Dubajaus

Savo 37-ojo gimtadienio vakarą įkvėptas traukinio bildesio ir laisvės pojūčio, dizaineris LIUTAURAS SALASEVIČIUS pristatė 9-ąją kolekciją „Madam pareis vėliau... 2017“. Kūrėjo nuomone, kelionė traukiniu šiandien atgimsta iš naujo, prikeldama prisiminimus apie prabangą bei ištaigingas puotas garsiajame Rytų eksprese, pro kurio langus žvelgė Elžbieta II, Monako princesė Greisė (Grace) ir kitos istorinės asmenybės. Todėl kolekcijos pristatymui pasirinkta neįprasta vieta - „Lietuvos geležinkelių“ muziejus. Romantika dvelkiantis stoties peronas virto podiumu, o prabangias vakarines sukneles demonstravo ir dizainerio kūrybai neabejingos žinomos damos. Vakaro nepraleido ir gausus būrys ištikimiausių L.Salasevičiaus talento gerbėjų, daugelis jų - garsūs šalies žmonės.

Eimantės JURŠĖNAITĖS ir Stasio ŽUMBIO fotoreportažas

Modelis Karolina Toleikytė

Tituluota gražuolė, šokėja Agnė Kavaliauskaitė

Atlikėja Monika Šedžiuvienė

Atlikėja Skaistė Steikūnaitė

Atlikėja Oksana Pikul-Jasaitienė

STILIUS

Modeliai iš naujosios Liutauro Salasevičiaus kolekcijos „Madam pareis vėliau... 2017“

Žurnalistė ir televizijos laidų vedėja Živilė Kropaitė su draugu

Stilistė Austėja Jablonskytė

Dainininkė Šorena Džaniašvili ir modelis Solveiga Mykolaitytė

Dainininkės Vaida Genytė ir Evelina Sašenko

Vestuvių planuotoja Kristina Kaikarienė su dukra Kriste

Dizainerė Aušra Haglund su dukra Melani

Žurnalistė ir televizijos laidų vedėja Rasa Tapinienė su dukra Vasara

Šiltojo sezono topai su „Brandsales.lt“

Kiekvieną sezoną galima priskaičiuoti galybę mados tendencijų, tačiau kad būtumėte madinga, svarbiausia žinoti bent pagrindines, įkvepiančias nors šiek tiek pajvairinti stilių ir atsinaujinti. Kad mados rebusai ilgai nekamuotų, „Brandsales.lt“ pateikia keletą madingų idėjų, kaip pasiruošti šiltajam sezonui.

AKCENTAI. Kaip ir kasmet madingi įvairūs ornamentai ar gėlių raštai. Taip pat blizgantys drabužiai, tačiau jei bijote, kad spindesio gali būti per daug, rinkitės blizgios medžiagos aksesuarus - batus ar rankines.

LENGVUMAS. Šylant orams savaime norisi lengvesnių, plonesnių audinių.Vienas madingiausių derinių - lengva romantiško ar minimalistinio stiliaus suknelė, derinama su odine, rokerių stiliaus striuke, ji gali būti dekoruota kniedėmis ir metalinėmis detalėmis. Nepabijokite jų derinti su grubesnėmis medžiagomis ar grubesnio stiliaus batais. Iš mados neišeina ir romantiškas stilius, tad pastelinių atspalvių tiulio sijonas ar šilkinė suknelė bus tikrai puikus pasirinkimas. Lengvumo suteikia ir madingos sezono spalvos.

DRYŽIAI. Vasara ir atostogos daugeliui asocijuojasi su jūra, tad ir šį sezoną bus madingi marinistine tematika dvelkiantys dryžiai, taip pat įvairūs ne tik jūreiviškam stiliui būdingi deriniai - balta ir raudona, mėlyna ir geltona bei kiti. Visai nesvarbu, ar renkatės horizontalius, ar vertikalius dryžius, jie žaismingumo gali suteikti ir laisvalaikio, ir biuro aprangai. Jei pasitikite savo skoniu, galite derinti dryžuotus drabužius, dekoruotus skirtingos formos ir stiliaus dryžiais.

PRIVALU TURĖTI

Yra dalykų, kurių nuo mados pjedestalo jokie tendencijų vėjai nenupučia. Vienas tokių - odinis švarkelis ar striukė, neretai papildantis ir užbaigiantis mados tendencijų įkvėptus derinius. Spintos klasika jau tapo ir džinsai. Šis sezonas - savotiškas jų renesansas, itin madingi klasikiniai mėlyni. Prie jų puikiai derės šviesiai rožiniai drabužiai, kurie be abejonės yra šio sezono būtinybė.

SPALVŲ GAMA. Pavasario ir vasaros sezono mados topuose karaliauja šviesi rožinė.Taip pat madingos ryški ciklamenų ar fuksijų spalva, raudona, citrinų geltona. Šviesi rožinė puikiai dera su balta ir kitomis pastelinėmis spalvomis. Tikrai nepražausite pro šalį įsigijusi šviesiai rožinius marškinėlius, o dar geriau suknelę, sijoną, kelnes ar švarkelį. Jei nesate pakvaišusi dėl mados tendencijų, tačiau norite atrodyti stilingai, rinkitės porą šviesiai rožinių aksesuarų, pavyzdžiui, šalikėlį, nedidelę rankinę ar batus.

KLASIKOS VARIACIJOS. Moterų, kurios pirmenybę teikia eleganciai, spintose būtinai turi atsirasti šviesios kelnės ar lengvai krentantis sijonas. Prie jų puikiai tiks lenvo audinio palaidinė bei aukštakulniai. Kadangi jau ne pirmą sezoną madingas sportinis stilius, nebūtina rinktis griežtų klasikinių modelių, klasiką interpretuokite laisviau.

brandsales.lt nuotr.

GRUBUMAS. Renkantis avalynę reikėtų atkreipti dėmesį į kulną ir platformą. Madingiausi futuristinio stiliaus batai, dekoruoti įvairiomis detalėmis, ir įspiriamos basutės. Kadangi tokie batai leidžia „paaugti“ keliais centimetrais, galite drąsiai rinktis kiek per didelius (angl. *oversize*) švarkus ar megztinius vėsesniam orui, taip pat plačius, hipių stiliaus džinsus.

BRANDSALES
Parduotuvėje *brandsales.lt* nuolaidos žinomiems prekių ženklams:

GUESS Nuolaidos iki 80%
DIESEL Nuolaidos iki 80%
rider SANDALS Nuolaidos iki 70%
heine Nuolaidos iki 70%
Ipanema Nuolaidos iki 70%
TOMMY HILFIGER Nuolaidos iki 40%
Tamaris Nuolaidos iki 60%
GEOX Nuolaidos iki 70%

Parengė Eimantė JURŠĖNAITĖ

„Dior“ aukštoji mada - prestižiškiausioje Tokijo gatvėje

„Christian Dior“ aukštosios mados kolekcija 2017-ųjų pavasariui ir vasarai, kurią sukūrė italų dizainerė Marija Gracija Kjuri (Maria Grazia Chiuri), pristatyta prabangiausiame Tokijo Ginzos rajone atidarant „Dior“ parduotuvę. Pagrindinėje šio Japonijos sostinės rajono gatvėje yra per 240 garsiausių prekės ženklų parduotuvių - Ginzos pagrindinė gatvė patenka į žymiausių ir prestižiškiausių apsipirkimo vietų pasaulyje sąrašą.

Žemę šluojančios suknelės pabrėžia aristokratišką moters kilmę

Aksesuaruose - drugeliai, žiedai ir kiti gamtos motyvai

Naujausia „Dior“ kolekcija itin žemiška - dominuoja medžio šakų, augalų, žiedų motyvai

EPA-Eltos nuotr.

Parengė Jurga DRUNGILAITĖ

GROŽIO PALETĖ

EPA-Eltos nuotr.

Naktį oda ne miega: naktinio kremo privalumai

„Kol miegame, mūsų oda nė negalvoja ilsėtis“, - maždaug taip teigia specialistai apie vakarinę veido odos priežiūrą. Tai yra teisinga. Miegamojo nepasiekia ekologiniai kolapsai, naktį nešviečia saulė, organizmas būna atsipalaidavęs. Tokiomis sąlygomis kosmetikos gaminių aktyvios sudedamosios dalys lengvai įsiskverbia į epidermio giliuosius sluoksnius ir veikia efektyviau. Ne taip, kaip dieną. Todėl vien dieninio kremo neužtenka.

Naktinio kremo odai reikia tam, kad oda...

...atsigautų

Dieną oda priešinasi, naktį - atsigauna. Todėl dieniniuose kremuose yra daugiau apsauginių komponentų, o naktiniuose - regeneruojamųjų. Vitaminas A padeda odos ląstelėms atsinaujinti ir naktį nesuyra veikiant UV spinduliams. Vitaminas C grąžina odai spindesį ir sveiką spalvą. Vitaminas E neutralizuoja kenksmingą saulės, smogo, tabako dūmų poveikį.

...būtų sudrėkinta

Naktį pagyvėja medžiagų apykaita, sparčiau vyksta maitinimo ir odos struktūros atkūrimo procesai. Todėl odos pralaidumas padidėja iki 4 kartų ir vakare užteptas kremas įsiskverbia greičiau ir giliau. Nenaudojant naktinio kremo, dėl didesnio pralaidumo oda gali prarasti daugiau drėgmės.

...gautų kuo daugiau naudingų medžiagų

Dieninį kremą naudojate dukart per parą? Žalos dėl to, aišku, nebus, bet ir didelio efekto nesitikėkite. Oda negaus visavertės priežiūros, juk naktiniuose kremuose naudingų medžiagų koncentracija yra didesnė. Be to, į dieninius kremus dažnai dedama saulės apsauginių filtrų, kurie miegant yra visiškai nereikalingi. Išeitis - įsigyti du kremus arba vieną universalų.

Kaip naudotis naktine kosmetika

1. Būtinai nuvalykite makiažą

Kitaip regeneruojamieji procesai sulėtės, oda išsausės, o veidas pabalkės. Be to, ant veido susidaręs odos riebalų, kosmetikos, prakaito ir dulkių sluoksnis užkimš poras ir išprovokuos uždegimus.

2. Kremu pasitepkite iš anksto

Naktiniu kremu tepkitės ne prieš pat krisdami veidu į pagalvę, o likus 30-60 minučių iki miego. Per tą laiką kremas gerai įsigers ir ryte atsibusite be paburkimų.

3. Naudokite naktines kaukes

Kremas veikia „į ateitį“, o dabar madingos naktinės kaukės reikalingos efektui „čia ir dabar“. Šie du gaminiai ne pakeičia vienas kitą, o papildo. Kaukės sustiprina ir pratęsia kremo poveikį - drėkinamąjį arba maitinamąjį. Naudoti kaukes reikia ne dažniau kaip 1-3 kartus per savaitę.

Kosmetikos perteklius naktį gali sukelti veido pabrinkimą ryte. Norėdami neapkrauti odos, kaukes arba aliejus tepkite ne ant kremo, o ant serumo.

4. Prisiderinkite prie savo bioritmų

Jeigu naktį dirbate, žiūrite filmus arba iki paryčių sėdite bare, o dieną miegate, odos priežiūros programą teks koreguoti. Tokiu atveju naktiniu kremu reikia teptis prieš miegą, tai yra ryte, o naktinio būdravimo laikotarpiu naudoti dieninį kremą.

Parengė Milda KUNSKAITĖ

Prancūzija uždraudė samdyti pernelyg lieknus modelius

Prancūzijoje įsigaliojo įstatymas, draudžiantis mados industrijai samdyti pavojingai lieknus modelius.

Modeliai turės pateikti gydytojo pažymą apie bendrą savo sveikatos būklę. Ypatingas dėmesys bus skiriamas jų kūno masės indeksui (KMI) - ūgio ir svorio santykio rodikliui. Prancūzijos sveikatos ministerijos teigimu, taip ji siekia kovoti su valgymo sutrikimais ir formuojamais nepasiekiamais grožio idealais.

Be kita ko, nuo spalio 1 dienos Prancūzijoje atitinkamai žymėti teks ir skaitmeniniu būdu pakoreguotas nuotraukas. Nuotraukos, kuriose modelio išvaizda buvo pakeista, turės būti skelbiamos su prierašu: retušuota nuotrauka (pranc. *photographie retouchee).*

Ankstesnė šio įstatymo projekto versija siūlė nustatyti minimalų leistiną modelių KMI, tačiau tai paskatino Prancūzijos modelių agentūrų protestus. Galutinė įstatymo versija, kurią šalies parlamentarai patvirtino 2015 metais, nuspręsti, ar modelis yra per lieknas, įpareigoja gydytojus. Tai padaryti jie turės atsižvelgdami į modelių svorį, amžių ir kūno sudėjimą.

EPA-Eltos nuotr.

Įstatymą pažeidusiems darbdaviams gresia baudos iki 75 tūkst. eurų ir laisvės atėmimo bausmės iki šešių mėnesių.

Prancūzija nėra pirmoji šalis, priėmusi įstatymą dėl pernelyg liesų modelių samdymo - tą jau yra padariusios Italija, Ispanija ir Izraelis.

Prancūzijoje anoreksija serga apie 30-40 tūkst. žmonių, 90 proc. jų - moterys.

Eltos inf.

GROŽIO PALETĖ

Masažinės žvakės kūrėjai: Vilius Malinauskas, Indrė Urbanavičienė, Gintė Levišauskaitė ir Marius Bartkevičius

Stasio Žumbio nuotr.

Garsenybės išbandė *magišką žvakę*

Grožio ritualai moterims neretai siejasi su pasilepinimu ir atsipalaidavimu. Kad jie būtų dar malonesni, du lietuviški prekės ženklai suvienijo jėgas ir pristatė analogo Lietuvoje neturintį produktą moteriškiems pasilepinimams - masažinę žvakę. „Smells Like Spells“ pripildė žvakę burtais ir kvapų magija, o „Driu Beauty“ - odai naudingais ingredientais. Degant žvakei išsilydęs sojų vaškas, papildytas mango sviestu, vitaminu E ir natūraliais aliejais, virsta magišku kūno losjonu, drėkinančiu, maitinančiu, saugančiu ir minkštinančiu rankų ir kūno odą. Pasak kūrėjų, masažinėje žvakėje 99 procentai yra sunkaus darbo ir nuolatinių ieškojimų bei profesionalios kosmetikos žinių, o 1 procentas - burtų, kurie padės sukurti savą paslaptingą ritualą, apsaugantį, maitinantį ir įkvepiantį ir kūną, ir sielą. Išbandyti naujojo produkto susirinko ir gausus būrys žinomų šalies žmonių.

ŽINOMOS AKTORĖS PAPASAKOJO, KOKIAIS RITUALAIS LEPINA SAVO KŪNĄ IR SIELĄ

Valda Bičkutė

„Dauguma mano ritualų jau tapo kasdieniais įpročiais. Jei esu namuose, juose, kaip kokioje šventykloje, visuomet dega žvakės ir smilksta smilkalai. Labai mėgstu tokią atmosferą, ypač žiemą, ir nebeįsivaizduoju, kad gali būti kitaip. Kasdienybe jau tapo ir įvairios grožio procedūros. Kadangi teatrinis grimas labai riebus ir neretai odai tenka storas jo sluoksnis, namuose stengiuosi pasilepinti įvairiomis kaukėmis ar odą atkuriančiomis priemonėmis. Kartą per savaitę einu į masažą. Atradau puikią specialistę, kuri kaskart parenka man tinkamiausią masažą.“

Sandra Daukšaitė-Petrulėnė

„Kai nėra nuotaikos, prastai jaučiuosi, visuomet stengiuosi pasipuošti ir kiek ryškiau pasidažyti. Tikiu, kad tai prisideda prie vidinės savijautos. Matyt, A.Čechovas ne veltui sakė, kad žmogus turi būti gražus ir savo siela, mintimis, ir savo išvaizda, drabužiais. Veikiausiai tai ir kuria harmoniją, kurios kartais trūksta. Man moteriški ritualai siejasi su bendravimu ir buvimu su dukra - pasipurškiame įvairiais purškikliais, pasitepame kremais, o visai neseniai išbandėme ir naują masažinę žvakę. Apskritai man labai patinka žvakės, ypač žiemos metu. Jos ramina ir, rodos, išsklaido neigiamą energiją. Kai vargina įtampa ir stresas, nusiraminti padeda savotiškas ritualas. Atsigulus miegoti reikia pagalvoti ir pajausti kiekvieną kūno lopinėlį nuo kojų pirštų iki galvos. Tai labai padeda atsipalaiduoti ir greitai užmigti.“

Garsios mados kritikės komplimentai - A.Kuzmickaitei

Dizainerė AGNĖ KUZMICKAITĖ vėl sulaukė komplimetų iš įtakingų mados industrijos atstovų. „Vienintelis gaivaus oro gūsis“, - taip prestižinio Milano mados ir dizaino instituto „Istituto Marangoni“ vadovė ir dizaino kritikė KRISTINA MAROZI (Cristina Marozzi) įvertino lietuvių dizainerės kūrybą, po to kai A.Kuzmickaitės kolekciją išvydo Milane vykusioje parodoje „Pitti Super“.

Programoje „MORE DASH Eye on the East” dalyvavo tik kruopščiai Kijevo mados savaitės organizatorių atrinkti perspektyviausi mados dizaineriai iš Rytų Europos. Tarp jų - vienintelė dizainerė iš Lietuvos A.Kuzmickaitė. Parodoje per Milano mados savaitę apsilankiusi K.Marozi savo įspūdžiais pasidalino instituto tinklaraštyje. Atskirame įraše mados kritikė iš daugybės dizainerių išskyrė A.Kuzmickaitės kūrybą, skirtą šuolaikinėms moterims. Jai Milano mados akimi vadinama italė negailėjo pagyrų. Ilgametė legendinio italų madų žurnalo „MODO” redaktorė, dizaino parodų kuratorė žavėjosi trimatėmis skulptūriškomis striukėmis iš įvairaus dydžio putlių drugelių, primenančių gležnus žiedlapius. Taip pat - tiesaus kirpimo suknelėmis, dekoruotomis juodo aksomo bei fluorescencinių spalvų grafičius primenančiomis detalėmis. „Jos megztukai ryškių spalvų akcentais dera prie pūstų sijonų iš daugiasluoksnio visų vaivorykštės atspalvių tiulio”, - rašė autoritetinga mados kritikė, daugybės knygų apie dizainą autorė, išsamiai aprašiusi prancūzų dizainerio Philippe’o Starcko bei vokiečių kūrėjo Konstantino Grcico kūrybą. Tinklaraštyje K.Marozi pasidalino ir A.Kuzmickaitės kolekcijos pristatymo nuotraukomis.

Dizainerė Agnė Kuzmickaitė ir jos modeliai

Irmanto Sidarevičiaus nuotr.

Puslapius parengė Eimantė JURŠĖNAITĖ

EGZOTINĖS KELIONĖS

Filipinai:

požeminė upė ir kiti gamtos stebuklai

Daugeliui ši šalis reiškia viena - jūra ir salos. Taip, čia jų yra net 7107. Patys filipiniečiai juokauja, kad per potvynius salų lieka tik 1007, bet vis tiek - jų daugiau, nei reikia puikioms atostogoms. Vis dėlto čia verta atvykti ne tik dėl tingaus poilsio ar ne tik dėl gausių su vandeniu susijusių pramogų (nardymas, jėgos aitvarai ar pan.).

LUZONO SALA: *Manila, Banavės ryžių terasos*

„300 metų gyvenome Ispanijos vienuolyne, o 50 metų - Holivude“, - taip vienu sakiniu filipiniečiai papasakoja savo istoriją. Svetimų kultūrų atributų čia gausu, kad ir, pavyzdžiui, džipniai - pagrindinės šalies sausumos transporto priemonės, paliktos amerikiečių, bet papuoštos unikaliu, vietiniu koloritu. Jais važiuokite atrasti Banavės ryžių terasų, kurias prieš maždaug 2000 metų pastatė Ifugao genties žmonės. Terasų konstrukcija yra vienas įspūdingiausių žmonijos inžinerijos pasiekimų - jei kiekvieną terasą sujungtume vieną su kita, jų ilgis apimtų pusę planetos, o tai yra dešimt kartų ilgesnis atstumas už Didžiąją Kinijos sieną. Visas šis istorinis palikimas ir toliau naudojamas ryžiams auginti. Banavės terasas, kaip ir šalies sostinę Manilą, rasite didžiausioje - Luzono - saloje.

Gabrielės Staraitės nuotr.

PALAVANO SALA: *požeminė upė ir slapti paplūdimiai*

Dar vieną gamtos stebuklą rasite Palavano saloje. Tai - 24 km požeminis urvas, kuriuo teka beveik 8 kilometrų ilgio Sabango požeminė upė, ne taip seniai įtraukta į naujųjų pasaulio gamtos stebuklų sąrašą. Net jei esate matę ne vieną stalaktitų ir stalagmitų darinį - šis nustebins ir labai išpuikusį keliautoją.
El Nido - tai jaukus, nedidelis kurortas šiaurinėje Palavano salos dalyje. Šią vietą sudaro 45 salos ir salelės. Čia dažniausiai atvyksta turistai, kurie nori pailsėti po įspūdžių kupinos kelionės po Filipinų salas. El Nido - neginčytinai viena gražiausių vietų pasaulyje, šiek tiek pasiklydusi tarp jūros, salų, vėjų ir turizmo industrijos. Čia rasite vos du ar tris prabangius viešbučius su Maldyvų kainomis, na, o pagrindinis El Nido miestelis atrodo užsikonservavęs tais laikais, kai čia užklysdavo tik keli kuprinėtojai. Bet jei dieną aplankai jos slaptas lagūnas ir paplūdimius - gali pamiršti ir apie civilizacijos pranašumus. Įvairiausių žuvų ir koralų įvairovė atima žadą kiekvienam nardymo mėgėjui.

SEBU SALA: *šventos relikvijos ir draugystė su rykliais*

Na, o istoriškai Filipinams tikriausiai svarbiausia Sebu sala. Būtent į ją 1521 metais išlipo Ferdinandas Magelanas ir vos po kelių dienų buvo nužudytas vietinio vado Lapulapu. Čia puiki vieta pažinti Filipinus kaip itin katalikišką kraštą, pasaulyje garsėjantį ne tik uoliais tikinčiaisiais, bet ir gausiomis šventomis relikvijomis - būtinai aplankykite Švento Kūdikėlio (Santo Nino) baziliką. Dar viena vieta, kurią verta aplankyti Sebu saloje - Oslobas. Ši vietovė garsi bangininiais rykliais. Pakrantėje galima ne tik stebėti šias didžiausias pasaulio žuvis, bet ir paplaukioti su jomis. Bijoti neverta - rykliai minta planktonu ir smulkiomis krevetėmis.

BOHOLIO SALA: *šokoladinės kalvos*

Net du garsiausius Filipinų simbolius rasite mažoje Boholio saloje. Šokoladinės kalvos - tobulas ir mistiškas gamtos kūrinys, maždaug 50 kvadratinių kilometrų plote yra 1268 vienodų, tobulos kūgio formos kalvų, kurios sausuoju metų laikotarpiu paruduoja ir tampa panašios į milžiniškus šokoladinius saldainius (triufelius). Viena iš legendų pasakoja, jog kadaise čia gyveno jaunas, stiprus milžinas Arogas, kuris buvo pamilęs paprastą mirtingą merginą. Jai mirus Arogas labai liūdėjo ir verkė, o ašaros krito žemyn ir virto kalvomis.
Tik Boholio saloje pamatysite filipininius ilgakulnius (tarsyrus) - mažiausius pasaulio primatus. Šie iš pažiūros mieli gyvūnėliai dienų dienas miega įsikabinę į medžių šakas jų pavėsyje, o tik pajutę, kad juos kažkas stebi, atmerkia savo įspūdingas geltonas akis ir nujausdami nors menkiausią pavojų - skrieja kuo toliau. Jie savo galveles gali pasukti net 360 laipsnių kampu.

TRAVEL PLANET

Daugiau informacijos:
Subačiaus 17-28, Vilnius
+370 655 93170
kristina@travelplanet.lt
www.travelplanet.lt

Parengė
Gabrielė ŠTARAITĖ

LAISVALAIKIS 2017 gegužės 12

AZIA
SPA

TROPINIŲ VAISIŲ PALAIMA
MANGO – KOKOSŲ KŪNO ŠVEITIMAS
VAISIŲ ŽIEDŲ KŪNO KAUKĖ – ĮVYNIOJIMAS
KOKOSŲ ALIEJAUS MASAŽAS

TRUKMĖ: 1,5 VAL. KAINA: 49 EUR. ~~65 EUR.~~

RYTŲ JŪROS GAIVA
GAIVINANTIS MĖTŲ - KOKOSŲ KŪNO ŠVEITIMAS
REMINERALIZUOJANTI MĖTŲ - JŪROS DUMBLIŲ KŪNO KAUKĖ
DETOKSIKUOJANTIS VISO KŪNO MASAŽAS

TRUKMĖ: 1,5 VAL. KAINA: 49 EUR. ~~65 EUR.~~

-10 % nuolaida visoms procedūroms

ODMINIŲ G. 3, VILNIUS, +370 52 53 13 13, SPA@AZIASPA.LT | ŠV. MIKALOJAUS G. 5, VILNIUS, +370 52 44 46 46, INFO@AZIASPA.LT

WWW.AZIASPA.LT

Negeriate kakavos? O be reikalo...

Šis skanus gėrimas suteikia energijos ir padeda stiprinti imuninę sistemą.

Pasak specialistų, kakavoje yra medžiagų, kurios gerina atmintį ir stimuliuoja galvos smegenų darbą, taip pat padeda normalizuoti cholesterolio kiekį kraujyje. Kakava - pripažinta lyderė pagal daugybės naudingų mikroelementų kiekį, o pagal joje esantį cinką jai apskritai nėra lygių! Kakavos pupelėse yra baltymų (12-15 proc.), riebalų, angliavandenių (6-10 proc.), B grupės vitaminų, ląstelienos ir antioksidantų. Neseniai atlikti tyrimai rodo, kad kakavoje esama junginio (kokochilo), kuris padeda augti ir daugintis odos ląstelėms, gyti žaizdoms. Taip pat kakavoje yra dar vienos medžiagos - epikatechino, padedančio apsisaugoti nuo daugybės pavojingų ligų. Amerikiečių mokslininkai patvirtino faktą, kad kakava, nors ir turi daugiau kalorijų negu arbata ir kava, nedidina kūno masės. Net nedidelė porcija kakavos greitai pasotins ir todėl nepersivalgysite. Jeigu svajojate sulieséti - gerkite kakavos!

Kakavą rekomenduojama gerti pirmojoje dienos pusėje. Joje esantis natūralus pigmentas melaninas padeda apsaugoti odą nuo ultravioletinių spindulių ir gelbsti nuo nudegimų saulėje. O štai šis receptas jus maloniai nustebins skoniu ir daug kartų sustiprins kakavos teigiamą poveikį.

RECEPTAS

Reikės:

- 2 stiklinių pieno (jeigu vartosite migdolų pieną, skonis bus dar ryškesnis!);
- 1,5 šaukšto kakavos miltelių;
- 1 arbatinio šaukštelio cinamono;
- 1/2 šaukštelio maltų gvazdikėlių;
- žiupsnio druskos

Viską supilkite į puodą ir maišydami kaitinkite ant vidutinio stiprumo ugnies, kol viskas gerai ištirps. Tiek kakava, tiek cinamonas ir gvazdikėliai pasižymi nuostabiomis savybėmis, kurios padeda kovoti su mikrobais ir mažina ligų riziką, ypač šaltuoju metų laiku. Kakava - galingas antioksidantas, turi daug magnio ir vitaminų, cinamonas gerina kraujotaką ir slopina uždegimus, o gvazdikėliai pasižymi stipriu antiseptiniu ir nuskausminamuoju poveikiu. Jeigu jums per 40, kakava jums yra tiesiog būtina!

Parengė Milda KUNSKAITĖ

Namų Spa su „Rituals“

Hamamas namuose? Kodėl gi ne? Prekės ženklas „Rituals“, įkvėpimo sėmęsis iš senovės Rytų tradicijos, apimančios grožio puoselėjimo ritualus, turi atnaujintą „Hammam“ kolekciją.

Būtina atrasti laiko sau. Tad užmerkite akis ir patirkite savo sveikatingumo ceremonijos šilumą. Įkvėptas vienos seniausių valymo tradicijų pasaulyje, „Hammam“ ritualas buvo kruopščiai sukurtas siekiant patenkinti šių dienų poreikius. Mėgaukitės prabangia „Rituals“ kūno priežiūros linija, atpalaiduokite savo kūną bei išvalykite mintis su gaiviuoju eukalipto aromatu. „Rituals“ taip pat pristato naują prabangų pakuotės dizainą, kuris leidžia dar labiau atsiskleisti „Hammam“ ritualo aromatui. Sukurkite savo prabangų namų Spa su atnaujinta „Hammam“ kolekcija bei atraskite valymo ceremoniją ir kūnui, ir sielai.

RITUALS

Gyvenamasis nekilnojamasis turtas Monake - brangiausias pasaulyje

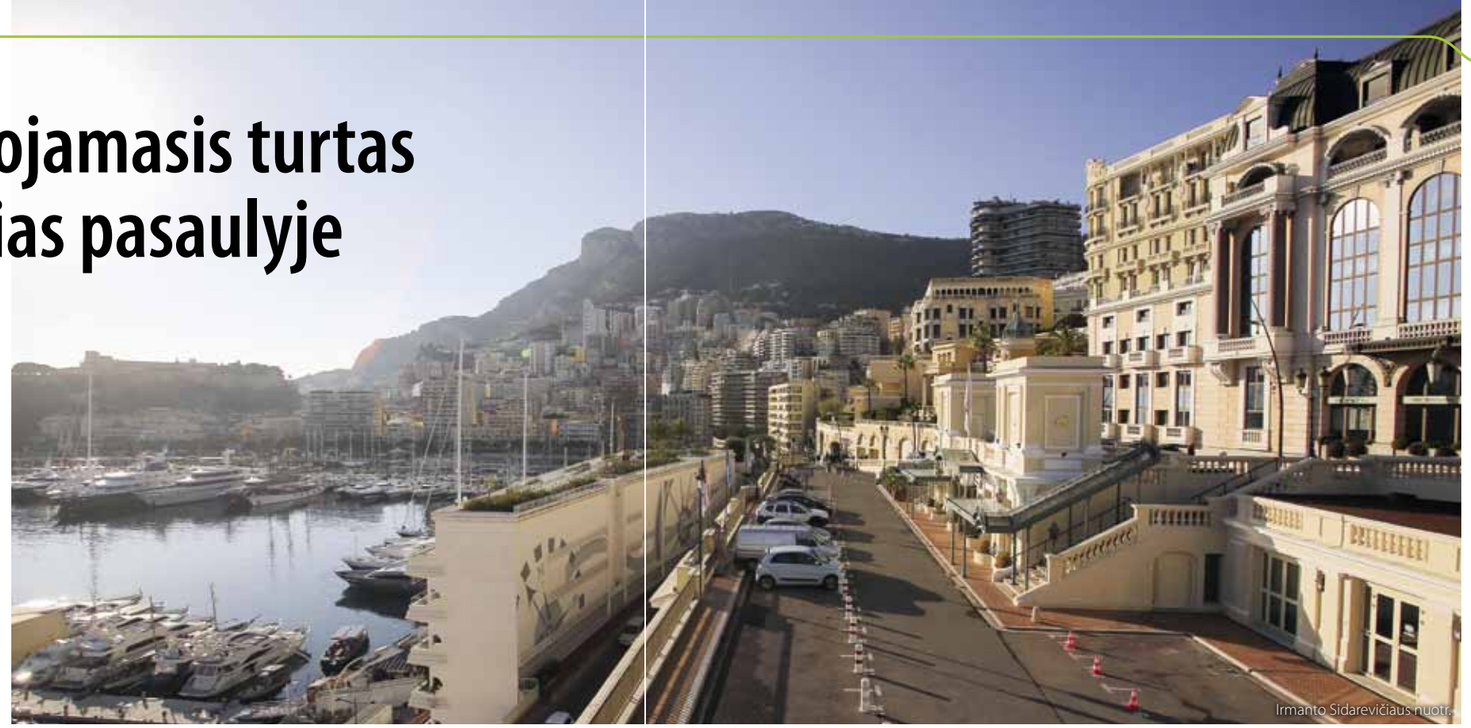
Irmanto Sidarevičiaus nuotr.

Brangiausias pasaulyje gyvenamasis nekilnojamasis turtas yra Monake, tokius duomenis pateikė nekilnojamojo turto bendrovė „Savills“. 2016 metais vidutinė antrinio būsto kaina Monako Kunigaikštystėje pasiekė rekordinį lygį - 41,4 tūkst. eurų už kvadratinį metrą. Per pastaruosius dešimt metų vietos būstas pabrango 180 proc. Toks smarkus pabrangimas - retenybė išsivysčiusios ekonomikos regionuose, pažymi „Savills“.

Analitikų duomenimis, Monako naujos statybos būsto kaina vidutiniškai kainuoja 13,7 mln. eurų. Antrinės rinkos būstai maždaug triskart pigesni. 2016 metais Monako Kunigaikštystėje buvo parduoti 553 nekilnojamojo turto objektai, iš kurių tik 33 priklauso pirminei būsto rinkai. Iš viso pirkėjai per metus įsigijo vietos būsto už 2,7 mlrd. eurų.

Aukščiausios nekilnojamojo turto kainos

- Monakas (vidutiniškai 41,4 tūkst. eurų už kvadratinį metrą)
- Honkongas (39,1 tūkst. eurų už kvadratinį metrą)
- Tokijas (29,2 tūkst. eurų už kv. m)
- Londonas (17,7 tūkst. eurų už kv.m)
- Niujorkas (16,7 tūkst. eurų už kv.m).

Viešnagė jubiliejaus proga

EPA-Eltos nuotr.

Bilas Davidsonas (Bill Davidson) su 1917 m. modeliu

Bilas Davidsonas (Bill Davidson), kompanijos „Harley-Davidson“ įkūrėjo Viljamo A. Davidsono (William A.Davidson) anūkas, viešėjo Brisbene (Australija) pristatydamas ir naujausius, ir istorinius „Harley-Davidson“ motociklus. Ši kelionė skirta jubiliejinei datai - prekės ženklo „Harley-Davidson“ 100 metų atsiradimo Australijoje proga. Australijoje yra didžiausia šio prekės ženklo atstovybė už JAV ribų. B.Davidsonas yra „Harley-Davidson“ muziejaus viceprezidentas ir atsakingas asmuo už prekės ženklo rinkodarą. Motociklu jis važinėjasi nuo 7 metų.

Bankokas ketina uždrausti gatvėse prekiauti maistu

Iki metų pabaigos iš Bankoko miesto gatvių bus iškeldinti visi gatvės maisto prekystaliai, siekiant Tailando sostinės gatvėse atkurti tvarką ir užtikrinti higieną. „Pagrindinėse miesto gatvėse bus uždrausta laikyti bet kokius prekystalius, įskaitant ir drabužių, suklastotų prekių ir maisto. Gatvės prekeiviai užima per daug vietos...“, - teigė Bankoko gubernatoriaus vyriausiasis patarėjas. Tailando pareigūnų teigimu, tūkstančiai gatvėse stovinčių prekystalių teršia gatves, sukuria chaosą ir trukdo pėstiesiems praeiti. Nurodymas drausti gatvėse prekiauti galios visuose 50 Bankoko rajonų.

Toks prieštaringai vertinamas planas paskelbtas praėjus mėnesiui po to, kai JAV televizijos transliuotojas CNN Bankoko gatvės maistą antrus metus iš eilės įvardino geriausiu maistu pasaulyje. Bankoke gatvėse prekiauja tūkstančiai žmonių, gatvių prekystaliai pritraukia daug turistų. Uždraudus prekiauti gatvėse, nukentės verslas ir šalies kultūra. Prekyba gatvėse - Tailando kultūros dalis.

EPA-Eltos nuotr.

Parengė Jurga DRUNGILAITĖ

ĮDOMU

KOLUMBIETĖ SUVALGĖ 9 TŪKSTANČIUS DOLERIŲ

Viena Kolumbijos gyventoja suvalgė 9 tūkstančius dolerių kupiūromis po 100 dolerių, kad nereikėtų jais dalytis su buvusiu sugyventiniu. Tai neseniai pranešė Santandero departamento prokuratūra.

Pareigūnų duomenimis, 28 metų moteris išsiskyrė su savo vaikinu ir ruošėsi išvažiuoti gyventi į Panamą. Kartu užgyventas santaupas ji nusprendė tiesiog suvalgyti, kad nereikėtų pusės atiduoti buvusiam draugui. Moteris atsidūrė ligoninėje, kur gydytojai ištraukė kupiūras. Pacientė skundžiasi, kad geros būklės yra tik 5,7 tūkstančio dolerių, o kitos skrandyje pabuvusios kupiūros „sugadintos“.

DVYLIKAMETĖ PRANOKO A.EINŠTEINO IQ

Didžiosios Britanijos Češyro grafystėje gyvenanti 12 metų Radžgauri Pavar (Rajgauri Pawar) surinko 162 balus, atlikdama intelekto koeficiento (IQ) testą. Testas buvo atliekamas Mančesteryje. Radžgauri rezultatas yra geriausias įmanomas žmogui iki 18 metų amžiaus. „Genijams“ nustatyta IQ riba - 140 balų. Žinomų fizikų Alberto Einšteino (Albert Einstein) ir Stiveno Hokingo (Stephen Hawking) IQ vertinamas 160 balų. Paskelbus IQ testo rezultatus, mergaitei buvo pasiūlyta narystė Jungtinės Karalystės „Mensa“ draugijoje, vienijančioje aukšto intelekto žmones.

TRAUKINIŲ VAIRUOTOJUS SKATINS ŠOKOLADU

Šveicarijos valstybinės geležinkelio įmonės SBB vairuotojai bus apdovanojami šokolado plytele, jei važinės tiksliai pagal naują tvarką, kuria siekiama sumažinti grūstis stotyse.

SBB nori užtikrinti, kad sustojusio traukinio durys visuomet atsidurtų toje pačioje platformos vietoje. Anot projekto sumanytojų, jei keleiviai tiksliai žinotų, kur bus traukinio vagono durys, jie tolygiau pasiskirstytų po platformą ir nesusigrūstų vienoje vietoje. Tokiu būdu keleiviai susėstų į traukinius greičiau, o traukinių vairuotojai savo ruožtu būtų punktualesni.

Geležinkelio įmonė jau sudėjo naujus ženklus vairuotojams, kad šie žinotų, kurioje kelio atkarpoje reikia pradėti stabdyti, kad traukinio durys atsidurtų numatytose vietose. Kaip apdovanojimą už gerai vykdomą užduotį vairuotojai dovanų gaus šokolado.

Eltos inf.

KULTŪROS RENGINIAI JUMS
MUZIKOS GALERIJA
GEDIMINO PR. 37, VILNIUS
tel. +37069817402
www.muzikosgalerija.lt
Su „Laisvalaikio" kortele 20 % nuolaida 2 bilietams
ARTIMIAUSI RENGINIAI
Giedros PURLYTĖS
tapybos darbų paroda
"PAVASARIO PAŽADAI"
Paroda veiks iki gegužės 18 dienos
GEGUŽĖS 16 d.
(antradienis) 18 val.
MUZIKA - geriausias tiltas visų tautų žmonėms
Dalyvauja:
Judita LEITAITĖ (mecosopranas),
Borisas TRAUBAS (smuikas),
Rūta MIKELAITYTĖ-KAŠUBIENĖ
(fortepijonas)
Koncerte skambės lietuvių ir žydų tautybės kompozitorių bei liaudies muzika:
B.Dvarionas, E.Bloch, A.Šenderovas, A.Olshanetsky.
GEGUŽĖS 19 d.
(penktadienis) 18 val.
POTSDAM TRIO
Smuikininkas Atis BANKAS
(Kanada),
violončelininkas Damien VENTULA
(Prancūzija),
pianistė Constanze BECKMANN
(Vokietija).
Programa:
E.Geist - Adagio iš baleto "Komischer Frueling";
D.Varelas - Amerikos indėnų siuita;
W.A.Mozart - Fortepijoninis trio G-dur K564;
J.Brahms - Fortepijoninis trio Op. 8.
GEGUŽĖS 23 d.
(antradienis) 19 val.
DUETO PREMJERA:
Aida BLANCO DORREGO
(ISPANIJA, vokalas)
ir Artūras ANUSAUSKAS
(fortepijonas)
Programoje girdėsite džiazo ir populiarios muzikos standartus.
GEGUŽĖS 25 d. (ketvirtadienis) 18 val.
PAŽINTIS
su dramaturgu, poetu, mistiku, bioenergetiku
ARVYDU DAŠKUMI
Dalyvauja
Birutė MAR (aktorė, poetė, režisierė).
PARTNERIAI:
SAVAITĖ
Vilnius-Events.lt
VAGA KNYGYNŲ TINKLAS
Salvetė city
7d
RESPUBLIKA
BILIETUS GALITE ĮSIGYTI
bilietai.lt
BEI RENGINIO VIETOJE

Paskelbti MTV kino ir televizijos **apdovanojimų nugalėtojai**

Sekmadienio vakarą Los Andžele (JAV) paskelbti MTV kino ir televizijos apdovanojimų nugalėtojai. Nuo 1992 iki 2016-ųjų būdavo skelbiami tik MTV kino apdovanojimai, tačiau nuo šių metų teikiami ir televizijos kategorijos apdovanojimai.

Geriausia serialo aktorė - Mili Bobi Braun (Millie Booby Brown)
EPA-Eltos nuotr.

Geriausia kino aktorė - Ema Votson (Emma Watson)

Atlikėja Zara Larson (Zara Larsson)

Aktorė Mišelė Mitšenor (Michelle Mitchenor)

MTV APDOVANOJIMŲ LAUREATAI

- **GERIAUSIAS METŲ FILMAS**
  „Gražuolė ir pabaisa" („Beauty and the Beast")
- **GERIAUSIAS SERIALAS**
  „Keisti dalykai" („Stranger Things")
- **GERIAUSIA KINO AKTORĖ**
  Ema Votson (Emma Watson) už vaidmenį filme „Gražuolė ir pabaisa"
- **GERIAUSIA SERIALO AKTORĖ**
  Mili Bobi Braun (Millie Booby Brown) už vaidmenį seriale „Keisti dalykai"
- **GERIAUSIAS DOKUMENTINIS FILMAS**
  „13-asis" („13th")
- **GERIAUSIAS REALYBĖS ŠOU**
  „RuPaul's Drag Race"
- **GERIAUSIAS TV LAIDOS VEDĖJAS**
  „The Daily Show" vedėjas **Trevoras Noa** (Trevor Noah).

Parengė Vaida ANDRIKONYTĖ

EPA-Eltos nuotr.

Slaptasis agentas su slaptais talentais

FAKTAI

- Gimė 1953-iųjų gegužės 16-ąją Airijoje
- Visas jo vardas yra - Pirsas Brandanas Brosnanas (Pierce Brendan Brosnan)
- Aktorius gali pasigirti nemenku ūgiu - net 188 cm
- Spėjo du kartus vesti. Tiesa, pirmoji santuoka nutrūko po vienuolikos metų, mat mirė jo žmona aktorė Kasandra Haris (Cassandra Harris). Šioje santuokoje pora kartu susilaukė sūnaus Šono (Sean). Antrą kartą Pirsas vedė 2001-aisiais taip pat aktorę Kyli Šajaną Brosnan (Keely Shaye Brosnan), kuri už jį jaunesnė visu dešimtmečiu. Pora kartu turi du sūnus: Dilaną Tomą (Dylan Thomas) ir Parį Beketą (Paris Beckett)
- Mirus pirmai žmonai, aktorius įsivaikino ir du vaikus iš jos pirmosios santuokos, mat šie po kelerių metų neteko ir tėvo
- 1997 metais jis gavo žvaigždę Holivudo Šlovės alėjoje
- Turi dvi pilietybes - Airijos ir Jungtinių Amerikos Valstijų
- Tikina, jog pats pirmas jo matytas filmas ir buvo apie slaptąjį agentą Džeimsą Bondą „Auksapirštis“, vėliau Pirsas ne kartą pats vaidino šį slaptąjį agentą
- Laisvu laiku mėgsta žvejoti, piešti, žaisti golfą, kopti į kalnus bei važinėtis dviračiu
- Yra klaustrofobas
- Pirsas turi netikėtą talentą - yra profesionalus ugnies rijikas. Šį triuką vaikystėje išmoko cirke ir yra atlikęs keliuose šou
- Yra katalikas ir reguliariai lankosi mišiose
- Suvaidinęs net keturiuose filmuose apie slaptąjį agentą Džeimsą Bondą neretai yra vadinamas būtent personažo vardu, tad turi dvi pravardes: agentas 007 ir Džeimsas Bondas
- Mėgstamiausi patiekalai - spagečiai ir vištiena
- Viena Pirso aistrų - tapymas. Kadaise jis mokėsi kurti komercinius vizualinius projektus, bet taip pat tapydavo kraštovaizdžius, portretus. Tapybos aktorius neapleido iki šiol ir savo darbų reprodukcijas mielai aukoja labdarai

Vienas žaviausių Holivudo vyrų, nesiveliantis į skandalingas istorijas, gyvenantis gražų šeimyninį gyvenimą, turintis mylimą darbą ir visą aibę hobių, gyvenime labiausiai už viską vertina ne šlovę ir raudonus ceremonijų kilimus, o galimybę būti laimingas. Garsusis slaptąjį agentą Džeimsą Bondą įkūnijęs PIRSAS BROSNANAS (Pierce Brosnan), atradęs savo gyvenimo laimės receptus, gegužės 16-ąją švęs 64 metų gimtadienį.

Apie gyvenimo filosofiją

„Mano gyvenimo filosofija gana paprasta. Pirma, esu tikintis žmogus, tad dienos pabaigoje, jei kas nepasisekė, aš prisimenu, kuo tikiu. Taip pat manau, kad svarbiausia kiekvieną dieną jaustis laimingiems, atsibusti laimingiems, dalytis savo laime su kitais. Juk tai visiems svarbiausia, visi žmonės nori būti laimingi. Tą pasiekti padeda kilnumas ir dorumas ne tik prieš save, bet ir prieš kitus žmones“, - mintimis dalijosi aktorius.

Apie Džeimsą Bondą

Pirsas Brosnanas yra vienas iš nedaugelio laimingųjų Holivude, kuriems atiteko garsiojo agento vaidmuo. Jis tai labai vertina: „Tikriausiai visą gyvenimą būsiu šiek tiek Džeimsas Bondas arba asocijuojamas su juo, vadinamas slaptojo agento vardu. Tai normalu, labai nedaug aktorių turėjo galimybę įkūnyti šį personažą. Kažkas net yra pasakęs, jog Dž.Bondą vaidino mažiau aktorių, nei astronautų vaikščiojo Mėnulyje. Vis dėlto manau, kad ne vienas pasaulio vyras žiūrėdamas filmą galvoja, kad taip pat galėtų būti tuo agentu, paslaptinguoju Džeimsu Bondu.“

Apie meną

„Man patinka tapyti. Apskritai esu meno gerbėjas. Dievinu spalvas. Kai tapau pats, mano paletėje žaidžia daug spalvų. Menas leidžia išlaisvinti mintis, derinti spalvas, kompozicijas, formas. Labai žaviuosi impresionistais, šis meno judėjimas jaučiamas ir mano kūryboje, nors esu savamokslis tapytojas“, - pasakojo P.Brosnanas.

Parengė Ringailė STULPINAITĖ-GVILDĖ

TE 2 JA
2017 m. gegužės 12-18 d.

Goldi Hon ir Kurtas Raselas *kartu ir Šlovės alėjoje*

Plačiau apie Žvaigždės suteikimo ceremoniją - 41 p.

EPA-Eltos nuotr.

„Klausimėlis“ peržengė jubiliejinę 500-osios laidos ribą

Redakcijos archyvo nuotr.

Ką tik 60-mečio jubiliejų atšventusios LRT televizijos žiūrovai gegužės 7 dieną išvydo jubiliejinę, jau 500-ąją, JURO JANKEVIČIAUS „Klausimėlio“ laidą.

Vienintelė tokia laida

Gegužės 11 d. parodytas specialus „Klausimėlis“ apie „Eurovizją“ - tądien antrajame pusfinalyje pasirodė Lietuvos atstovai „Fusedmarc“.

„Klausimėlis“ - vienintelė tokio turinio laida Lietuvoje. Jos vedėjas Juras Jankevičius prieš keletą metų laidą pristatė ir užsienyje kaip originalaus formato bei Lietuvoje neturintį atitikmenų kūrinį. 2000-aisiais pradėtas transliuoti „Klausimėlis“ kurį laiką nebuvo rodomas, bet prieš kelerius metus atnaujintas jis ir vėl pasiekė televizijos ekranus.

„Žinoma, kad jubiliejaus proga buvo ir jubiliejinis klausimas: „Ką žinote apie televiziją?“ Ekspertas - kas, jei ne žunalistikos profesorius Žygintas Pečiulis. Nors tai buvo 500-oji serija, bet turiu vilties, kad dar ne naftalinas. Tiesa, ne vienas kalbintas praeivis pripažino neprisimenantis laikų, kai nerodė „Klausimėlio“, - sakė televizijos žurnalistas.

Pirmoji laida - prieš 17 metų

Pirmoji laida pasirodė prieš 17 metų. Ilgametis vedėjas mena ir pirmosios „Klausimėlio“ laidos žmonių grupę, kuri prisidėjo prie kūrybos proceso. „Laida atsirado 2000 metų balandį, o Paulius Dautartas yra visų 500 laidų operatorius. Režisierius Egidijus Bačiulis, garso režisierė Ramutė Ziutelienė, montažo inžinierė Svetlana Gužauskienė - pirmojo „Klausimėlio“ komanda“, - prisiminimais dalijosi J.Jankevičius.

Pasak televizijos žurnalisto, pirmosios laidos klausimas buvo „Kuo skiriasi Austrija nuo Australijos?“, nes geografija visada buvo kietas riešutėlis praeiviams. Pirmoji laida, palyginti su šiuo metu kuriamomis, buvo kur kas trumpesnė: „Pradėjome 8 min. trukmės laida, o dabar vos telpame į pusvalandį. Tiesa, šiuo metu turime ir 15 min. trukmės versiją - praverčia, kai reikia užtaisyti „skyles“ programoje. Nes, priešingai nuo naujienų laidų, „Klausimėlio“ išliekamoji vertė visai nemaža - galime drąsiai rodyti daugelį kelerių metų senumo laidų.“

Anot J.Jankevičiaus, jei bandytų įvertinti, kiek jo ir operatoriaus P.Dautarto nukeliauta po Lietuvą, išeitų 4-5 kartai aplink žemę. „Tai kokio dydžio ta mūsų planeta? Ne kartą teko išgirsti, kad aplink žemę nepavyktų apkeliauti, nes ji - plokščia. Važinėdami po Lietuvą nebandėme patikrinti, kas ten, apačioje. Nors laida, kad ir kaip ten būtų, garsėja įdomiais praeivių atsakymais, mes nejučiomis žiūrovui pakišame labai daug tikrų ir įdomių žinių iš eksperto lūpų. Tai - svarbiausia. Kaip, beje, svarbu pastebėti ir tiksliausiai atsakiusį praeivį“, - apie laidą kalbėjo J.Jankevičius.

Parengė Vaida ANDRIKONYTĖ

REITINGAI

TV AUDITORIJA

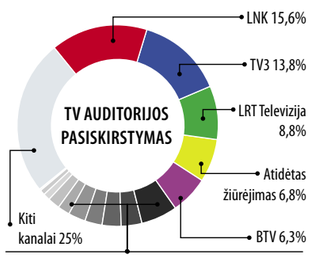

Lietuvos rytas TV	5,8%	TV8	2,1%
TV1	3,2%	PBK	1,9%
Info TV	3%	REN Lietuva	0,9%
NTV Mir Lietuva	2,8%	LRT Kultūra	0,9%
TV6	2,8%	Liuks!	0,2%

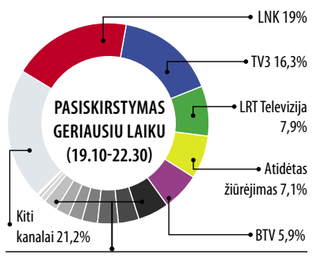

Lietuvos rytas TV	5,1%	TV8	2,2%
TV1	3,4%	PBK	2,2%
TV6	3,1%	REN Lietuva	0,8%
NTV Mir Lietuva	2,7%	LRT Kultūra	0,6%
Info TV	2,2%	Liuks!	0,1%

TV TOP10

Nr.	Laida	TV	Reitingas
1	VALANDA SU RŪTA	LNK	10,0
2	MES VIENO KRAUJO	LNK	9,7
3	KK2	LNK	8,4
4	KK2 PENKTADIENIS	LNK	7,8
5	ILGAI IR LAIMINGAI. PELENĖS ISTORIJA	TV3	7,5
6	TV3 ŽINIOS	TV3	7,5
7	ŠVIESOFORAS	TV3	7,2
8	FARAI	TV3	7,1
9	TV3 VAKARO ŽINIOS	TV3	6,7
10	LNK ŽINIOS	LNK	6,6

Duomenys: TNS LT, 2017 m. gegužės 1-7 d.

Bendra garsių aktorių pagerbimo ceremonija

Po daugiau kaip 33 metų buvimo kartu ir beveik 50 metų šou versle JAV aktorė GOLDI HON (Goldie Hawn, 71) ir jos gyvenimo draugas aktorius KURTAS RASELAS (Kurt Russell, 66) kartu gavo ir žvaigždes Holivudo šlovės alėjoje. G.Hon žvaigždė - 2609-oji, o K.Raselo - 2610-oji.

Garsūs aktoriai, sukūrę ne vieną įsimintiną vaidmenį, kartu vaidino tik kartą - 1987 metais pasirodžiusioje Gerio Maršalo (Garry Marshall) romantinėje komedijoje „Už borto“ („Overboard“).

Kurtas Raselas žvaigždės suteikimo ceremonijoje dėkojo šeimai ir savo mylimajai: „Goldi, aš dėkingas už nuostabų gyvenimą. Nieko nėra mieliau kaip būti šalia tavęs ir čia“.

Ceremonijoje dalyvavusi aktorė Rys Viterspun (Reese Witherspoon) sakė, kad G.Hon jai yra pavyzdys: „Ji ir toliau įkvepia mane. Ji tikra kino žvaigždė.“

Aktorių pagerbimo ceremonijoje dalyvavo šeimos nariai, kolegos ir minia gerbėjų. G.Hon dukra aktorė Keitė Hadson (Kate Hudson, 38), pasveikinusi mamą su gautu įvertinimu, negailėjo gražių žodžių ir jos gyvenimo draugui K.Raselui, kurį ji vadina savo tikruoju tėvu. Mat K.Raselas su G.Hon kartu apsigyveno tada, kai Keitei tebuvo pusantrų metų.

Parengė Jurga DRUNGILAITĖ

EPA-Eltos nuotr.

Keitė Hadson (Kate Hudson), Goldi Hon (Goldie Hawn), Kurtas Raselas (Kurt Russell), režisierius Kventinas Tarantinas (Quentin Tarantino) ir Rys Viterspun (Reese Witherspoon)

EPA-Eltos nuotr.

15.30 „Pamilti vėl“

- **6.10** Teleparduotuvė.
- **6.25** Animacinis f. „Nuotykių metas“ (N-7).
- **6.55** „Simpsonai“ (N-7).
- **7.55** TV serialas „Rezidentai“ (N-7).
- **8.25** TV serialas „Šviesoforas“ (N-7).
- **8.55** TV serialas „Meilės sūkuryje“ (N-7).
- **10.00** TV serialas „Virtuvė“.
- **11.00** TV serialas „Paskutinis iš Magikianų“ (N-7).
- **12.05** Farai (N-7).
- **13.00** „Kempiniukas Plačiakelnis“ (N-7).
- **13.30** „Simpsonai“ (N-7).
- **14.30** TV serialas „Pažadėtoji“ (N-7).
- **15.30** TV serialas „Pamilti vėl“ (N-7).
- **16.30** TV Pagalba (N-7).
- **18.30** TV3 žinios. TV3 sportas. TV3 orai.
- **19.30** Animacinis f. „Ledynmetis. Žemynų atsiradimas“ (N-7).
- **21.10** Komedija „Kelnėse dar ne senelis“ (N-14).
- **23.15** Drama „Mūsų gyvenimas“ (N-7).
- **1.05** TV serialas „Kalėjimo bėgliai“ (N-14).
- **2.00** TV serialas „24 valandos. Palikimas“ (N-14).

7.05 „Zigis ir Ryklys“

- **6.35** Dienos programa.
- **6.40** Animacinis f. „Didysis žvejys“.
- **7.05** Animacinis f. „Zigis ir Ryklys“.
- **7.30** Animacinis f. „Mažieji Tomas ir Džeris III“.
- **7.55** TV serialas „Volkeris, Teksaso reindžeris“ (N-7).
- **9.50** 24 valandos (N-7).
- **10.35** Yra, kaip yra (N-7).
- **12.40** Nuo. Iki...
- **13.35** Būk mano meile! (N-7).
- **14.30** TV serialas „Amžina meilė“ (N-7).
- **16.30** Labas vakaras, Lietuva.
- **17.35** 24 valandos (N-7).
- **18.30** Žinios. Sportas. Orai.
- **19.30** KK2 penktadienis (N-7).
- **21.00** Veiksmo trileris „Nejmanoma misija. Slaptoji tauta“ (N-7).
- **23.40** Veiksmo trileris „4-asis lygmuo“ (N-14).
- **1.30** Veiksmo trileris „Artimi priešai“ (N-14).

21.00 Duokim garo!

- **6.00** LR himnas.
- **6.05** Labas rytas, Lietuva.
- **9.10** „Komisaras Reksas 13“ (N-7).
- **10.00** TV serialas „Seserys“.
- **11.00** Dainų konkursas „Eurovizija 2017“. Antras pusfinalis.
- **13.10** Klauskite daktaro.
- **14.00** Žinios. Sportas. Orai.
- **14.15** Laba diena, Lietuva.
- **15.00** Žinios. Orai.
- **15.10** Laba diena, Lietuva.
- **16.00** Žinios. Orai.
- **16.10** TV serialas „Seserys“.
- **17.10** Klauskite daktaro.
- **18.00** Kas ir kodėl?
- **18.30** Žinios.
- **19.05** Gamtos inspektoriai.
- **19.30** „Muškietininkai 3“.
- **20.25** Loterija „Keno Loto“.
- **20.30** Panorama.
- **20.59** Loterija „Jėga“.
- **21.00** Duokim garo!
- **22.40** Trumposios žinios.
- **22.45** Trileris „Imbierinis žmogeliukas“ (N-14).
- **0.35** Trumposios žinios.
- **0.40** Klausimėlis.lt.
- **1.00** LRT radijo žinios.
- **1.10** „Komisaras Reksas 13“ (N-7).
- **2.00** LRT radijo žinios.
- **2.10** Klauskite daktaro.
- **3.00** LRT radijo žinios.
- **3.05** Keliai. Mašinos. Žmonės.

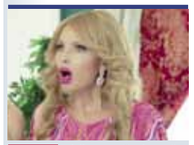

14.20 „Viena už visus“

- **6.15** TV serialas „Džeikas, Storulis ir šuo“ (N-7).
- **7.10** TV serialas „Tokia tarnyba“ (N-7).
- **8.00** TV serialas „Kvapų detektyvas“ (N-7).
- **10.05** TV serialas „Muchtaro sugrįžimas“ (N-7).
- **11.05** TV serialas „Prokurorų patikrinimas“ (N-7).
- **12.15** TV serialas „Šuo“.
- **13.20** „Diagnozė - žmogžudystė“ (N-7).
- **14.20** TV serialas „Viena už visus“ (N-7).
- **14.50** TV serialas „Muchtaro sugrįžimas“ (N-7).
- **15.55** „Tokia tarnyba“ (N-7).
- **16.50** TV serialas „Prokurorų patikrinimas“ (N-7).
- **18.00** Info diena.
- **18.30** TV serialas „Šuo“.
- **19.30** Amerikietiškos imtynės (N-7).
- **21.30** Veiksmo f. „Tikras teisingumas 2. Slėptuvė“ (N-14).
- **23.20** „Vaito Erpo kerštas“ (N-14).
- **1.10** TV serialas „Džeikas, Storulis ir šuo“ (N-7).
- **2.00** TV serialas „Karo vilkai. Likvidatoriai IV“ (N-14).
- **2.50** Veiksmo f. „Tikras teisingumas 2. Slėptuvė“ (N-14).

11.25 „Mesingas“

- **6.10** Programa.
- **6.14** TV parduotuvė.
- **6.30** Dokumentinis f. „Jaunikliai“.
- **7.10** Šiandien kimba.
- **8.10** „Niekam tavęs neatiduosiu“ (N-7).
- **9.10** „Neišsižadėk“ (N-7).
- **10.20** „Delta“ (N-7).
- **11.25** „Mesingas“ (N-7).
- **12.30** „Bitininkas“ (N-7).
- **13.35** „Merdoko paslaptys“ (N-7).
- **14.40** TV parduotuvė.
- **14.55** „Delta“ (N-7).
- **16.00** Žinios. Orai.
- **16.50** Švytintis veidas.
- **16.55** „Likimo melodija“ (N-7).
- **18.00** Reporteris.
- **18.52** Orai.
- **18.55** „Bitininkas“ (N-7).
- **20.00** Žinios. Orai.
- **20.30** Auksinė daina.
- **22.30** Reporteris.
- **22.57** Orai.
- **23.00** 0 laipsnių.
- **23.05** Trileris „Tamsios jėgos“ (N-14).
- **1.15** Trileris „Bilietas į laisvę“ (N-14).
- **3.00** Trileris „Tamsios jėgos“ (N-14).
- **4.35** Trileris „Bilietas į laisvę“ (N-14).

21.45 „Atila Marselis“

- **6.00** LR himnas.
- **6.05** LRT Kultūros akademija.
- **6.50** „Rojus Lietuvoj“.
- **7.45** Animacinis f. „Riteris Rūdžius“.
- **8.00** Legendos.
- **8.45** „Kaip atsiranda daiktai 8“.
- **9.15** Labas rytas, Lietuva.
- **12.00** DW naujienos rusų k.
- **12.10** Trijų tenorų kalėdinis koncertas.
- **13.35** Gimtoji žemė.
- **14.00** ARTi.
- **14.15** Kelias į namus.
- **14.45** Nes man tai rūpi.
- **15.30** „Rojus Lietuvoj“.
- **16.25** Lietuvos tūkstantmečio vaikai.
- **17.25** Anapus čia ir dabar.
- **18.15** TV serialas „Veisenzė. Berlyno meilės istorija“ (N-7).
- **19.50** Muzika gyvai.
- **21.45** Komedija „Atila Marselis“ (N-7).
- **23.30** DW naujienos rusų k.
- **23.40** Dabar pasaulyje.
- **0.10** Mokslo sriuba.
- **0.25** Anapus čia ir dabar.
- **1.15** LRT Kultūros akademija.
- **2.00** Laba diena, Lietuva.
- **3.45** Skrendam.
- **4.15** Legendos.
- **5.00** Maistas ir aistros.

21.00 „Bekas 6. Paskutinė diena“

- **6.20** Teleparduotuvė.
- **6.50** „Daktaras Ozas. Šeimos gydytojo patarimai“ (N-7).
- **7.50** „Kas namie šeimininkas?“
- **8.50** „Akloji“.
- **10.00** Būk mano meile!
- **11.00** „Policija ir Ko“ (N-7).
- **12.05** „Ekspertė Džordan“.
- **13.05** „CSI. Niujorkas“ (1).
- **14.05** „Didžiojo sprogimo teorija“ (N-7).
- **14.35** „Žmogus-voras“.
- **15.05** „Kiaulė, Ožka, Bananas ir Svirplys“.
- **15.35** „Rožinė pantera“.
- **16.05** „Kung Fu Panda“.
- **16.30** „Mano gyvenimo šviesa“.
- **17.55** „Širdele mano“ (N-7).
- **19.00** „Garbės reikalas“.
- **20.00** „Sunkių nusikaltimų skyrius“ (N-7).
- **21.00** Detektyvas „Bekas 6. Paskutinė diena“ (N-14).
- **22.55** „Tikras išbandymas“.
- **1.05** „Kas namie šeimininkas?“
- **1.55** „CSI. Niujorkas“ (1) (N-7).
- **2.40** „Ekspertė Džordan“ (N-7).
- **3.25** „Policija ir Ko“ (N-7).
- **4.15** „Nusikaltimo vieta - Kelnas. Kryžminimas“.

13.30 „Univeras. Naujas bendrikas“

- **6.45** Teleparduotuvė.
- **7.00** „Jaunasis vilkolakis“ (N-7).
- **8.00** „Rouzvudas“ (N-7).
- **9.00** „Nuo amato iki verslo.
- **9.30** „CSI kriminalistai“ (N-14).
- **10.30** „Dvi merginos be cento“ (N-7).
- **11.30** „Kastlas“ (N-7).
- **12.30** „Pėdsakai“ (N-7).
- **13.30** „Univeras. Naujas bendrikas“ (N-7).
- **14.30** Teleparduotuvė.
- **15.00** „Rouzvudas“ (N-7).
- **16.00** „Kastlas“ (N-7).
- **17.00** „Kobra 11“ (N-7).
- **18.00** „CSI kriminalistai“ (N-14).
- **19.00** „Pėdsakai“ (N-7).
- **20.00** Farai (N-14).
- **21.30** TV3 žinios. TV3 sportas. TV3 orai.
- **22.30** Veiksmo drama „Amerikietiškas apiplėšimas“ (N-14).
- **0.20** „Kobra 11“ (N-7).
- **1.25** „Nematoma riba“ (N-14).

21.00 „Banditės“

- **9.00** Balticum TV žinios.
- **9.30** „Robinzonas Kruzas“.
- **10.30** Kaip susigrąžinti seksualumą.
- **11.35** Klaipėdos patruliai. Kriminalinių įvykių kronika (N-7).
- **12.05** Skrajojantys ežerai. Baltų mitai ir simboliai.
- **12.35** Dokumentinis f. „Karališkosios paslaptys“.
- **13.05** Dokumentinis f. „Pasaulio ekstremaliausi“.
- **14.05** Pinigai iš nieko.
- **15.05** „Ekstremalūs žygiai. Šventieji Kinijos kalnai“.
- **16.05** Lietuva žemėlapiuose. Kazio Varnelio kolekcija.
- **16.35** Animacinis f. „Zarafa“.
- **18.00** „Kai šaukia širdis“.
- **19.00** Dokumentinis f. „Minutė po minutės“.
- **20.00** Balticum TV žinios.
- **20.30** „Naujas veidas“ (1) (N-7).
- **21.00** Pagaliau penktadienis! „Banditės“ (N-7).
- **22.40** Balticum TV žinios.
- **23.10** Roxette koncertas „Live - Travelling the World“. 2013 m.

TV8

6.40 Teleparduotuvė. **6.55** TV Pagalba (N-7). **8.35** „Šunyčiai patruliai“. **9.05** Ką pasakė Kakė Makė? **9.20** „Senoji animacija. **10.05** „Kai ateina ji“ (N-7). **12.00** „Tu - mano likimas“ (N-7). **13.00** „Meilės žiedai“ (N-7). **15.00** Pasikeisk! (N-7). **16.00** „Detektyvė Klara“ (N-7). **17.00** „Tu - mano likimas“ (N-7). **18.00** „Meilės žiedai“ (N-7). **20.15** Labanakt, vaikučiai. Senoji animacija. **21.00** Komedija „Kas mano antroji pusė?“ (N-7). **22.50** „Meilės žiedai“ (N-7). **0.50** „Tikrosios Beverli Hilso namų šeimininkės“ (N-7). **1.40** „Detektyvė Klara“ (N-7).

INFO TV

6.30 Info diena. **10.30** Bus visko. **11.20** Beatos virtuvė. **12.05** Dviračio šou. **12.35** Pasienio sargyba (N-7). **13.10** 24 valandos (N-7). **13.55** Nuo... Iki. **14.45** Dviračio šou. **15.15** KK2 (N-7). **16.00** Yra, kaip yra (N-7). **17.00** Info diena. **21.00** Dokumentinis f. „Moterys, pakeitusios pasaulį. Kleopatra“ (N-7). **22.00** Info diena. **24.00** Dabar pasaulyje. Žinios rusų k. **0.30** Info diena.

PBK

6.00 EURONEWS. **6.30**, **9.00**, **14.40** Naujienos. **6.35** Vaikų klubas. **7.00**, **9.25** Labas rytas. **10.55** Gyvenk sveikai! **12.00** Naujienos. **12.25** „Vlasikas. Stalino šešėlis“. **14.55** Kartu su visais. **15.55** Mados nuosprendis. **16.55** Vyriška/Moteriška. **17.55** Lauk manęs. **18.55** Stebuklų laukas. **20.00** Laikas. **20.40** Lietuvos laikas. **21.05** „Vasilikas. Stalino šešėlis“. **23.20** Komedija „Brangi mama!“ **0.50** Vakaras su Urgantu. **1.30** EURONEWS.

RTR PLANETA (BALTIJA)

5.00 Rusijos rytas. **9.55** Apie tai, kas svarbiausia. **11.00**, **14.00**, **17.00**, **20.00** Žinios. **11.55** „Sklifosovskis“. **14.55** Elina Bystrickaja. **17.40** Tiesioginis eteris. **18.50** 60 minučių. **21.00** „Viešbutis Prezidentas“. **22.55** „Gražuolis ir pabaisa“. **1.00** „Pradžia“. **2.35** „Šerlokas Holmsas“.

REN

7.00 „Fiksikai“. **7.15** „Turistai“. **8.00** Žvalus rytas! **8.55** Tinkama priemonė. **9.50** „Šeimos dramos“. **11.40** Mums net nesisapnavo. **14.30** Mokslo apgauti. **15.30** „Imperatoriaus meilė“. **17.20** Tinkama priemonė. **18.25** „Šeimos dramos“. **20.25** Kviestinė vakarienė. **21.30** Mums net nesisapnavo. **0.20** „Teisė mylėti“.

NTV MIR

6.00, **7.00**, **8.00**, **10.00**, **13.00**, **16.00**, **19.00** Šiandien. **6.05** Gydytojų byla. **7.05**, **8.05** Dalykiškas NTV rytas. **9.00** „Muchtaro sugrįžimas“. **10.20** „Liejyklos gatvė“. **12.00** Prisiekusiųjų teismas. **13.25** Ypatingas įvykis. Apžvalga. **14.00** „Susitikimo vieta“. **16.30** „Mentų karai 4“. **18.30** Ypatingas įvykis. Tyrimas. **19.50** „Vienas prieš visus“. **23.35** „Asmeninis kodas“. **0.30** „Susitikimo vieta“.

TV POLONIA

7.05 „Gyvenimas prie užliejamosios pievos“. **7.55** A.Gargas tyrimas. **8.30**, **17.55**, **2.10** Naminukai. **9.00** Klausimai per pusryčius. **11.45** Panorama. **12.05**, **22.45**, **5.15** Polonija 24. **12.25**, **23.05**, **5.35** Polonijos pokalbis. **12.40**, **23.20**, **5.50** Sveika, Polonija. **13.25**, **18.20**, **5.05** Trumpa istorija. **13.35**, **16.25** Žinios. **13.50**, **19.55**, **4.40** „Pagalbos signalas“. **14.25** „M, kaip meilė“. **15.25** „Defektas“. **16.40** „Rūpestis dėl Lenkijos. Primo socialinių reikalų taryba 1981-1990“. **17.45** Žodžių žaidimas. **18.30** TV ekspresas. **18.50**, **1.20** Reportažas. **19.25** Buvo, nepraėjo. **20.25** Laisvasis ekranas. **20.45**, **2.40** Animacinis f. **21.00**, **3.00** Žinios. Sportas. Orai. **21.45**, **3.40** „Ir gėriui, ir blogiui“. **0.15** „Priartėjimas“. **1.50** Turistinė kelionė. Gruzija. **6.35** Dienos receptas.

TV1000

7.15 „S.W.A.T. - greitojo reagavimo būrys“. **9.20** „Sumokėti viską“. **11.15** „Žūtbūtinis mūšis 2. Sunaikinimas“. **13.10** „Legenda apie Heraklį“. **14.55** „Gatvių kovotojas“. **16.45** „Paskutiniai riteriai“. **18.45** „K-19“. **21.10** „Amerikietiškas apiplėšimas“. **23.10** „Projektas „A“. **1.10** „Žmogus-voras 3“.

DISCOVERY

6.10, **8.15**, **17.15**, **20.00** Kaip tai pagaminta. **7.00**, **13.35** Kelionė traukiniu Australijoje. **7.50**, **20.30** Kaip tai veikia? **8.40**, **17.40** Sandėlių medžiotojai Britanijoje. **9.10**, **18.10** Sandėlių karai. **9.40**, **18.40** Nekilnojamojo turto karai. **10.05** Sunkvežimių vairuotojai. **10.55** Išgyventi drauge. **11.50** Greiti ir triukšmingi. **12.40**, **19.05** Automobilių perpardavinėtojai. **14.30** eima iš miško. **21.00** Vyro nuotykiai Sibire. **22.00** Novatoriai. **23.00** Kas dedasi Žemėje?

TRAVEL

6.00, **11.00** Muziejų paslaptys. **7.00**, **13.00**, **19.00** Naujo būsto paieška. **9.00**, **15.00**, **21.00** Kelionė automobiliu. **9.30**, **15.30**, **21.30** Namai ant ratų. **10.00**, **17.00** Viešbučių verslas. **12.00**, **16.00** Teksaso stilius nekilnojamojo turto rinkoje. **18.00**, **24.00** Nejprastas Amerikos maistas. **22.00** Statybos Aliaskoje. **23.00** Gyvenimas rąstų namelyje.

ANIMAL PLANET

6.14, **8.15**, **12.50** Laukiniai gyvūnai. **6.36** Liūno broliai. **7.25**, **11.00**, **20.10** Visa tiesa apie kates. **9.10**, **14.40** Kinija žurnalisto akimis. **10.05**, **15.35**, **19.15** Akvariumų verslas. **11.55**, **0.45** Bondai Byčo veterinaras. **13.45**, **16.30**, **23.50** Pasiplaukiojimas su pabaisomis. **17.25**, **21.05** Liūtai. **18.20**, **22.00** Afrikos tankmėje. **22.55** Mutantų planeta.

SPORT1

9.40 Vieningoji krepšinio lyga. Sankt Peterburgo „Zenit“ - Rygos VEF. **11.20** „NBA Action“. **11.50** „Hunt the wolf“. Laida apie keturračių sportą. **12.00** NBA krepšinio lyga. **12.10** Kovinis sportas. „M1 Išsūkis“. Japonija - Prancūzija. **13.10** Ispanijos „Endesa“ krepšinio lyga. Viktorijos „Baskonia“ - Malagos „Unicaja“. **14.50** NBA krepšinio lyga. **15.00** Pasaulio rali - kroso čempionatas. Portugalija. **17.00** „Penktasis kėlinys“. Ispanijos „Endesa“ krepšinio lygos apžvalga. **18.00** NBA krepšinio lyga gražiausi savaitės momentai. **18.20** „Hunt the wolf“. Laida apie keturračių sportą. **18.30** „NBA Action“. **19.00** „Road to glory“. Laida apie kovos sportą. **19.30** Rusijos „Premier“ futbolo lyga. Maskvos CSKA - Tulos „Arsenal“. **21.30** KOK World Series. Vilnius. 1 d. **23.50** NBA krepšinio lyga. Gražiausi savaitės momentai. **24.00** NBA krepšinio lyga. Sekmadienio atkrintamosios.

VIASAT SPORT BALTIC

7.05 Futbolas. Europos lyga. **8.55** Ledo ritulys. Pasaulio čempionatas. Švedija - Latvija. **10.55** „Formulė-1“. Ispanijos GP treniruotė 1. Tiesioginė transliacija. **12.55** Ledo ritulys. Pasaulio čempionatas. Kanada - Prancūzija. **14.55** „Formulė-1“. Ispanijos GP treniruotė 2. Tiesioginė transliacija. **16.40** Futbolas. UEFA Čempionų lygos žurnalas. **17.10** Ledo ritulys. Pasaulio čempionatas. Čekija - Slovėnija. Tiesioginė transliacija. **19.45** Ledo ritulys. Pasaulio čempionatas. Švedija - Italija. **21.55** Futbolas. Anglijos Premier lyga. „West Bromwich“ - „Chelsea“. Tiesioginė transliacija. **24.00** Ledo ritulys. Pasaulio čempionatas. Prancūzija - Baltarusija. **2.00** Ledo ritulys. Pasaulio čempionatas. Danija - Vokietija. **4.00** Futbolas. Premier lygos apžvalga.

EUROSPORT

7.00, **1.30** Laida „Watts“. **8.00**, **12.00** FIFA futbolas. **8.30**, **18.30**, **23.00**, **4.00** Futbolas. Europos U17 čempionatas. Kroatija. **9.30**, **13.00**, **14.15**, **22.00**, **0.30**, **2.30**, **5.30** Dviračių sportas. Italijos turas. **11.00**, **20.30** Futbolas. Europos U17 moterų čempionatas. Čekija. **12.30** JAV futbolo lyga. **14.00**, **18.15** Dviračių sportas. „Giro Extra“. **20.25**, **0.25** „Eurosport 2 „ žinios.

TV6 22.30

„AMERIKIETIŠKAS APIPLĖŠIMAS“

Veiksmo drama. JAV, Rusija. 2014.
Režisierius: Sarik Andreasyan.
Vaidina: Hayden Christensen, Adrien Brody, Jordana Brewster.

Džeimsas už ramų gyvenimą skolingas savo broliui Frenkui, kuris kalėjime praleido ne vienus metus už abiejų padarytą nusikaltimą. Kol vyresnėlis atliko bausmę, Džeimsas susirado darbą ir gražuolę merginą, bet grįžęs lengvabūdis brolis ir vėl sukrečia Džeimso kasdienybę. Greičiau, nei galėjo tikėtis, Džeimsas tampa žmogžudystės bendininku.

LNK 21.00

„NEĮMANOMA MISIJA. SLAPTOJI TAUTA“

Veiksmo trileris. JAV. 2015.
Režisierius: Christopher McQuarrie.
Vaidina: Tom Cruise, Jeremy Renner, Alec Baldwin.

Vašingtono biurokratai nusprendžia, kad Specialiųjų misijų padalinys yra nebereikalingas. Sutapimas ar ne, bet į Itaną pasikėsina itin slaptos organizacijos - Sindikato - smogikai.

TV3 23.15

„MŪSŲ GYVENIMAS“

Drama. JAV. 2014.
Režisierius: Richard Loncraine.
Vaidina: Diane Keaton, Morgan Freeman, Cynthia Nixon.

Menininkas Aleksas Karveris su žmona mokytoja Rut prieš 40 metų neaiškioje Bruklino dalyje įsigijo apgriuvusį butuką. Dabar jų rajonas tapo labai prašmatnus, o jų butas vertas didelės sumos...

LNK 23.40

„4-ASIS LYGMUO“

Veiksmo trileris. JAV, Didžioji Britanija.2009.
Režisierius: Olatunde Osunsanmi.
Vaidina: Milla Jovovich, Elias Koteas, Will Patton.

Aliaskoje, Nomo miestelyje, jau ne pirmus metus paslaptingai dingsta žmonės. Šis reiškinys patraukė net FTB dėmesį, tačiau atsiųsti agentai nieko nepešė. O miestelį ir toliau terorizuoja nežinomi grobikai.

REKOMENDUOJA

BTV 24.00

„NEBIJOK TAMSOS“

Fantastinis siaubo trileris. Australija, JAV, Meksika. 2010.
Režisierius: Troy Nixey.
Vaidina: Katie Holmes, Guy Pearce, Bailee Madison.

Tikrais faktais apie kelias neištirtas žmogžudystes Teksaso miestelyje paremtame trileryje pasakojama apie vietinį žmogžudysčių skyriaus detektyvą ir iš Niujorko atsiųstą policininką, kurie seka serijinio žudiko pėdomis. Jis išmeta sudarkytus savo aukų kūnus netoliese esančioje pelkėje, vadinamoje Mirties laukais. Tačiau žudikas pakeičia savo žaidimo taisykles ir ima medžioti pačius detektyvus.

TV6 22.30

„JI“

Mokslinės fantastikos drama. JAV. 2013.
Režisierius: Spike Jonze.
Vaidina: Joaquin Phoenix, Amy Adams, Scarlett Johansson.

Skyrybas išgyvenantis vienišas rašytojas Teodoras nusiperka naujausią dirbtinio intelekto sistemą, kuri kasdien jį pažadina ir palaiko pokalbius bet kokiomis temomis. Teodoras vis daugiau laiko praleidžia su sistema, pavadinimu Samanta, ir jie tampa vis artimesni. Vyras jaučiasi laimingas ir netgi įsimylėjęs...

LNK 23.40

„TARP JAUNŲ IR KARŠTŲ“

Veiksmo komedija. JAV. 2005.
Režisierius: Stephen Herek.
Vaidina: Christina Milian, Monica Keena, Tommy Lee Jones.

Penkios žvitrios šokėjos, pamačiusios narkotikų prekeivio nužudymą ir bijodamos tapti kitomis aukomis, pareikalauja apsaugos visą parą. Tuomet pasirodo patyręs Teksaso reindžeris, leitenantas Rolandas Šarpas. Apsimetęs merginų treneriu padėjėju, jis apsigyvena su merginomis atskirame name. Bet šios laputės nori tik linksmintis...

TV1 0.30

„TIKRAS IŠBANDYMAS“

Vesternas. JAV. 2010.
Režisieriai: Joel Coen, Ethan Coen.
Vaidina: Jeff Bridges, Matt Damon, Hailee Steinfeld.

Keturiolikmetės Meti tėvas žūsta nuo nusikaltėlio Tomo Čeinio paleistos kulkos. Mergaitė nusprendžia nepasikliauti vien tik policijos ir vyriausybės pagalba - narplioti nusikaltimą ir ieškoti žudiko imasi pati. Nepaisant jauno amžiaus, Meti gudriai ieško siūlo galo.

9.30 Pasaulis pagal moteris

6.15 Teleparduotuvė.
6.30 Animacinis f. „Ančiukų istorijos“.
7.00 Animacinis f. „Nindžago. Spinjitzu meistrai“ (N-7).
7.30 Animacinis f. „Vėžliukai nindzės“.
8.00 Animacinis f. „Ančiukų istorijos“.
8.30 Kempas ir draugai.
9.00 Virtuvės istorijos.
9.30 Pasaulis pagal moteris.
10.30 Svajonių ūkis.
11.00 Premjera! Filmas šeimai „Sosto įpėdinis“ (N-7).
13.00 Fantastinis nuotykių f. „Merlino mokinys“. 1-2 s. (N-7).
16.45 Ekstrasensų mūšis (N-7).
18.30 TV3 žinios. TV3 sportas. TV3 orai.
19.25 Eurojackpot.
19.30 Komedija „Dantukų fėja“ (N-7).
21.40 Fantastinė drama „Užtemimas“ (N-14).
0.05 Siaubo trileris „Ką radau, tas mano“ (S).
1.45 Komedija „Kelnėse dar ne senelis“ (N-14).

13.40 „Odisėjas ir Ūkanų sala“

6.25 Dienos programa.
6.30 „Zigis ir Ryklys“.
6.55 „Mažieji Tomas ir Džeris III“.
7.20 „Nickelodeon“ valanda. Žuviukai burbuliukai“.
7.45 „Ančiukai Duoniukai“.
8.10 „Kempiniukas Plačiakelnis“.
8.35 „Linksmieji Tomas ir Džeris“.
9.00 „Ponas Bynas“.
9.30 „Saugokis meškinų“.
10.00 „Džimis Neutronas. Genialus berniukas“.
11.50 Veiksmo ir nuotykių komedija „Kosminiai gelbėtojai“.
13.40 Nuotykių f. „Odisėjas ir Ūkanų sala“ (N-7).
15.35 Kriminalinė komedija „Dūris skėčiu“ (N-7).
17.30 Bus visko.
18.30 Žinios. Sportas. Orai.
19.30 Nuotykių komedija „Asteriksas ir Obeliksas. Misija Kleopatra“ (N-7).
21.50 Nuotykių komedija „Operacija „Delta farsas“ (N-7).
23.40 Veiksmo komedija „Tarp jaunų ir karštų“.
1.35 Veiksmo trileris „Neįmanoma misija. Slaptoji tauta“ (N-7).

18.55 Bėdų turgus

6.05 Specialus tyrimas.
7.00 „Tobotai 2“.
7.25 „Tatonka ir mažieji draugai“.
7.40 „Šervudo padauža Robinas Hudas“.
7.55 „Džiunglių knyga 2“.
8.10 Karinės paslaptys.
9.00 Labas rytas, Lietuva.
9.30 Žinios. Orai.
9.35 Labas rytas, Lietuva.
10.30 Žinios. Orai.
10.35 Labas rytas, Lietuva.
11.30 Žinios. Orai.
11.35 Labas rytas, Lietuva.
12.10 „Maži, bet ypatingi. Vabzdžiai“.
13.05 „Biomimikrija“. 1 d.
14.05 „Džesika Flečer 2“.
15.45 Žinios. Orai.
16.00 „Mes nugalėjom“
16.30 Sveikinimų koncertas.
18.00 Keliai. Mašinos. Žmonės.
18.30 Žinios.
18.55 Bėdų turgus.
19.40 Stilius.
20.25 „Keno Loto“ ir „Jėga“.
20.30 Panorama.
21.00 Valanda iki „Eurovizijos“.
21.55 Trumposios žinios.
22.00 Dainų konkursas „Eurovizija 2017“. Finalas. Tiesioginė transliacija iš Kijevo.
1.40 Trumposios žinios.

12.05 „Foilo karas. Priešo ugnis“

6.15 TV serialas „Diagnozė - žmogžudystė“ (N-7).
9.00 Autopilotas.
9.30 Apie žūklę.
10.00 „Amerikos mieliausieji“.
11.00 Baltijos galiūnų čempionatas. II etapas. Tauragė. 2016 m.
12.05 Detektyvas „Foilo karas. Priešo ugnis“ (N-7).
14.10 TV serialas „Žiniuonis“ (N-7).
15.15 TV serialas „Džuna“.
16.15 „Kas žudikas?“ (N-7).
17.25 TV serialas „Muchtaro sugrįžimas“ (N-7).
18.30 TV serialas „Paskutinis faras“ (N-7).
19.30 Muzikinė kaukė. Geriausieji.
22.05 Veiksmo f. „Žmogus šešėlis“ (N-14).
24.00 Fantastinis siaubo trileris „Nebijok tamsos“ (N-14).
1.50 TV serialas „Karo vilkai. Likvidatoriai IV“ (N-14).
3.25 Muzikinė kaukė. Geriausieji.

15.00 „Sparnuočių gyvenimas. Žūklautojai“

6.00 „Vandenyno milžinai“.
6.50 „Gamtos magija“.
7.05 Programa.
7.09 TV parduotuvė.
7.25 „Visatos stebuklai“.
8.30 „Viskas apie gyvūnus“.
9.00 Skinsiu raudoną rožę.
9.30 Vantos lapas.
10.00 Kitomis akimis.
10.30 Dokumentinis f. „Tigrų sala“.
11.00 „Detektyvas Linlis“.
12.55 Švytintis veidas.
13.00 „Merdoko paslaptys“.
15.00 „Sparnuočių gyvenimas. Žūklautojai“.
16.00 Žinios. Orai.
16.20 Skinsiu raudoną rožę.
17.00 „Sumaniausi gyvūnai“.
18.00 Žinios.
18.25 Kitoks pokalbis.
18.53 Orai.
18.55 0 laipsnių.
19.00 „Leningradas. Pokario gatvės“ (N-7).
20.00 Žinios. Orai.
20.30 „Leningradas. Pokario gatvės“ (N-7).
22.30 Žinios. Orai.
23.00 „Merdoko paslaptys“.
1.10 „Detektyvas Linlis“.
2.55 „Sparnuočių gyvenimas. Žūklautojai“.
3.45 „Merdoko paslaptys“ (N-7).
5.15 „Jaunikliai“.

13.30 „Jaunasis Montalbanas 1“

6.00 LR himnas.
6.05 Duokim garo!
7.30 Kelias (evangelikams).
7.45 Rusų gatvė.
8.15 Vilniaus albumas.
8.30 Trembita (subtitruota).
8.45 Menora (subtitruota).
9.00 Vilniaus sąsiuvinis.
9.15 Krikščionio žodis.
9.30 Maistas ir aistros.
10.00 Pradėk nuo savęs.
10.30 Pažvelk į profesiją kitaip.
11.00 Muzikos talentų lyga 2017. 5 d.
12.30 „Muškietininkai 3“.
13.30 TV serialas „Jaunasis Montalbanas 1“.
15.20 TV serialas „Juodoji gėlė“ (N-7).
16.10 „Vaikai iš Amerikos viešbučio“.
17.40 Žagarės vyšnių festivalis 2016“.
18.30 Lietuva mūsų lūpose.
19.00 Stop juosta.
19.30 ARTS21.
20.00 Skambantys pasauliai su Nomeda Kazlaus.
21.00 Kriminalinė drama „Šugarlando ekspresas“ (N-14).
22.45 „Mano mažytė žmona“.
24.00 Dabar pasaulyje.
0.30 „Tūkstantis ir viena naktis. II dalis. Apleistoji“ (N-14).

21.00 „Vyriausiasis inspektorius Benksas“

6.20 Teleparduotuvė.
6.50 „Atspėk gyvūną“.
7.20 Dokumentinis f. „Lemūrų gatvė“.
7.45 „Daktaras Ozas. Šeimos gydytojo patarimai“ (N-7).
9.30 „Atspėk gyvūną“.
10.00 Dokumentinis f. „Lemūrų gatvė“.
10.30 „Būrėja“.
11.30 „Akloji“.
12.00 Hemsley ir Hemsley: skanu ir sveika.
12.30 Silvijos itališki valgiai.
13.00 “Sodininkų pasaulis“.
14.10 „Pasisvėrę ir laimingi“.
15.10 „Senjora“ (N-7).
16.45 „Akloji“.
17.45 „Būrėja“.
18.55 „Didingasis amžius. Jos didenybė Kiosem“ (N-7).
21.00 Detektyvas „Vyriausiasis inspektorius Benksas. Gabalėlis širdies“ (N-14).
22.55 „Karalienė Izabelė“.
0.30 „Tikras išbandymas“ (N-7).
2.30 Detektyvas „Bekas 6. Paskutinė diena“ (N-14).
4.00 „Pasisvėrę ir laimingi“.
4.50 „Daktaras Ozas. Šeimos gydytojo patarimai“ (N-7).

19.00 „X Faktorius“

6.15 Teleparduotuvė.
6.25 „Pragaro kelias“ (N-7).
7.30 Beveik neįmanoma misija (N-7).
8.30 Vienam gale kablys.
9.00 NT žinios.
9.30 Lietuvos mokyklų žaidynės. Lietuva, 2016.
10.00 Iš peties (N-7).
11.00 Nepaprastos lenktynės (N-7).
12.00 Avarijų TV (N-14).
13.00 Beveik neįmanoma misija (N-7).
14.00 Bjauriausi darbai pasaulyje (N-7).
15.00 Ledo kelias“ (N-7).
16.00 Iš peties (N-7).
17.00 Lietuvos krepšinio lygos pusfinalio rungtynės. Kauno „Žalgiris“ - Klaipėdos „Neptūnas“. Tiesioginė transliacija.
19.00 „X Faktorius“. Lietuva, didysis muzikos projektas, 2015.
21.30 TV3 žinios. TV3 sportas. TV3 orai.
22.30 Mokslinės fantastikos drama „Ji“ (N-14).
1.00 Veiksmo drama „Amerikietiškas apiplėšimas“ (N-14).

13.30 „Ponia Nobel“

9.00 Balticum TV žinios.
9.30 „Kai šaukia širdis“.
10.30 Pinigai iš nieko.
11.30 Dokumentinis f. „Pasaulio ekstremaliausi“.
12.30 Dokumentinis f. „Karališkosios paslaptys“.
13.00 „Naujas veidas“ (1) (N-7).
13.30 Biografinė drama „Ponia Nobel“ (N-7).
15.15 Kaip susigrąžinti seksualumą.
16.20 Dokumentinis f. „Minutė po minutės“.
17.20 „Robinzonas Kruzas“.
18.20 Šeimos vakaras. „Ilga mažo kikilio kelionė“.
20.00 Dokumentinis f. „Ekstremalūs žygiai. Šventieji Kinijos kalnai“.
21.00 Duran Duran koncertas „A Diamond in the Mind“. 2011 m.
22.45 Klaipėdos patruliai. Kriminalinių įvykių kronika (N-7).
23.15 „Prakeiktas metas“ (N-14).
0.15 Istorinė drama „Beribis pasaulis“ (N-14).

TV8

6.45 Teleparduotuvė. **7.00** „Beibleidai. Metalo meistrai“ (N-7). **8.00** Kempas ir draugai. **8.30** „Mažųjų gyvūnėlių krautuvė“. **9.30** „Šunyčiai patruliai“. **10.00** Senoji animacija. **11.00** Mamyčių klubas. **11.30** Kulinariniai triukai. **12.00** Penkių žvaigždučių būstas. **12.30** Svajonių sodai. **13.30** Valgyk ir lieknėk. **14.00** „Rezidentai“ (N-7). **15.00** „Zoja Hart iš Pietų“ (N-7). **15.50** „Kurt Sejitas ir Šura“ (N-7). **17.00** „Detektyvė Fišer“ (N-7). **18.10** „Tėvas Braunas“ (N-7). **19.10** „Kai šaukia širdis“ (N-7). **20.00** Labanakt, vaikučiai. Senoji animacija. **21.00** Romantinė drama „Pajūrio kavinė“ (N-7). **22.50** Komedija „Kas mano antroji pusė?“ (N-7). **0.30** „Kurt Sejitas ir Šura“ (N-7). **1.40** „Detektyvė Fišer“ (N-7).

INFO TV

6.00 Teleparduotuvė. **6.30** Info diena. **14.30** Pagalbos skambutis (N-7). **15.30** KK2 (N-7). **17.40** Dviračio šou. **19.30** Dokumentinis f. „Moterys, pakeitusios pasaulį. Kleopatra“ (N-7). **20.30** Nuo... Iki. **21.25** Pasivaikščiojimai. VDU karta. **22.00** Yra, kaip yra (N-7). **24.00** Dabar pasaulyje. Išvados. Žinios rusų k. **0.30** Už vaikystę. **1.00** Yra, kaip yra (N-7). **2.00** 24 valandos (N-7). **2.55** Bus visko. **3.40** Valanda su Rūta. **5.05** Ne vienas kelyje. **5.35** Autopilotas.

PBK

6.00 EURONEWS. **6.30, 9.00, 11.00** Naujienos. **6.40** Grok mylimas, akordeone! **7.15** „Juokingi kamuoliukai. Nauji nuotykiai“. **7.30, 10.05** „Vrumizas“. **8.00** Gudrutės ir gudručiai. **8.45** Ganytojo žodis. **9.10** Idealus remontas. **10.20** Skanėstas. **11.25** „Maša ir Lokys“. **11.35** „Žmogžudystė trims“. **15.40, 6.25** „Pavasarinis paaštrėjimas“. **16.00** Vakaro naujienos. **20.00** Laikas. **20.20** Pasverti ir laimingi 5. **22.40** Kristinos Orbakaitės koncertas.

RTR PLANETA (BALTIJA)

5.20, 8.20 „Šeimos detektyvas“. **8.00, 11.00, 14.00, 20.00** Žinios. **9.15** Gyvos istorijos. **10.05** Penki prieš vieną. **11.40** Izmailovo parkas. **14.20** Džiaugsmo ir sielvarto kryžkelėje. **18.00** Šeštadienio vakaras. **21.00** „Prinokusios vyšnios spalva“. **0.55** „Nužengę iš padangės“.

REN

8.45-11.30 Kviestinė vakarienė. **12.25** Žiūrėti visiems! **12.50** Pažink mūsiškius. **13.20** „Kiekvienam po katinėlį“. **14.10** „Mintransas“. **14.55** Sąžiningas remontas. **15.35** Pati naudingiausia programa. **16.35** „Pėdsekiai“. **19.10** Prajuokink komiką. **20.00** Michailo Zadornovo koncertas. **21.50** Paklydimo teritorija su Igoriu Prokopenka. **23.45** „Sensacinga byla“.

NTV MIR

7.50 „Laukinis pasaulis“ su Timofėju Baženovu. **8.00, 10.00, 16.00** Šiandien. **8.20** Apžiūra. **8.55** Gaminame su A.Zyminu. **9.25** Protingas namas. **10.25** Pagrindinis kelias. **11.05** Gyvas ir negyvas maistas. **12.00** Buto klausimas. **13.05** Dvigubi standartai. Čia jums ne ten! **14.05** „Šefų mūšis“. **15.00** „Muchtaras. Naujas pėdsakas“. **16.20** „Kartą...“ **17.00** „Milijono verta paslaptis“. **19.00** Centrinė televizija. **20.00** „Tu - šaunuolis!“ **22.30** Tu nepatikėsi! **23.20** „Pakrantės apsauga“. **3.15** „Tarptautinė pjūklorama“ su T.Keosajanu.

TV POLONIA

6.40 „Laimės spalvos“. **8.30** Klausimai per pusryčius. **11.45** Polonija 24. **12.05** Polonijos pokalbis. **12.20** Sveika, Polonija. **13.10** „Paskutinis toks trio“. **14.05** Ir gėriui ir blogiui“. **15.05** O! Lenkiški kūriniai. **16.00** Okrasa laužo taisykles. **16.30** Erdvės knyga. „Atminties ir emocijos formos“. **17.00** Kultūringieji PL. **18.00** Lenkų@lenkų žodynas. **18.30** TV ekspresas. **18.55, 1.50** „M, kaip meilė“. **19.55** Draugas specialiosioms užduotims. **20.40, 2.45** Animaciniai f. **21.00, 3.00** Žinios. Sportas. Orai. **22.00** „Eurovizija“. **3.40** „Priėmimas dešimčiai asmenų plius trys“. **4.40** Myliu tave, Lenkija!

TV1000

7.10 „Amerikietiškas apiplėšimas“. **9.10** „K-19“. **11.35** „Projektas „A“. **13.25** „Kolibrio efektas“. **15.15** „Dovana“. **17.10** „Legenda apie Heraklį“. **18.55** „Tikroji padėtis“. **21.10** „Agentas Hamiltonas. Nacijos interesai“. **23.15** „Silpnybės“.

DISCOVERY

7.25 Aliaska. Šeima iš miško. **9.10** Aliaska. Paskutinė riba. **10.05** Sandėlių medžiotojai Britanijoje. **10.55** Dalaso automobilių rykliai. **11.50** Paskui klasikinius automobilius. **12.40** Turto gelbėtojai. **13.35** Mirtinas laimikis. **15.25** Novatoriai. **16.20** Aukso karštinė. **18.10** Nuogi ir išsigandę. **19.05** Vyro nuotykiai Sibire. **20.00** Kovos dėl moliuskų. **21.00** Greiti ir triukšmingi. **22.00** Kovotojas. **23.00** Paskutinis Gajaus Martino skrydis bombonešiu Vulkanas. **24.00** Robotų kovos.

TRAVEL

7.00, 13.00 Naujo būsto paieška. **10.00** Viešbučių verslas. **11.00, 19.00** Namai ant ratų. **12.00, 18.00** Kelionė automobiliu. **17.00** Darbo imasi Vanila Aisas. **20.00** Motoklinikinio dienoraščiai Afrikoje. **21.00** Pavojingi lėktuvai. **22.00, 3.00** Ypatinga ekspedicija. **23.00, 4.00** Įkaušęs keliautojas. **24.00** Didelės virtuvės. **1.00** Gamybos stebuklai.

ANIMAL PLANET

9.10 Šių laikų daktaras Dolitlis. **10.05** Gyvenimo greitis. **11.00** Laukiniai gyvūnai. **11.55** Bondai Byčo veterinaras. **12.50, 17.25, 0.45** Kinologijos įvadas. **15.35** Visa tiesa apie kates. **18.20, 22.00** Kova su brakonieriais. **19.15** Afrikos tankmėje. **20.10** Dr.Džefas. **21.05** Šuns gelbėjimo misija. **22.55** Akvariumų verslas.

SPORT1

9.10 Olandijos „Eredivisie“ futbolo lygos apžvalga. **10.00** „Čempionai LT“. Grapplingas. Jonava. 2 d. **10.30** „NBA Action“. Krepšinio lygos apžvalga. 32 laida. Vakar. **11.00** „Road to glory“. Laida apie kovos sportą. Vakar. **11.30** Rusijos „Premier“ futbolo lyga. Maskvos CSKA - Tulos „Arsenal“. Vakar. **13.30** „Penktasis kėlinys“. Ispanijos „Endesa“ krepšinio lygos apžvalga. 32 turas. **14.30** Tiesiogiai. Rusijos „Premier“ futbolo lyga. Permės „Amkar“ - Maskvos „Spartak“. **16.30** Pasaulio rali - kroso čempionatas. Vokietija. 3 etapas. **18.30** Rusijos „Premier“ futbolo lygos apžvalga. 26 turas. **19.00** „Penktasis kėlinys“. Ispanijos „Endesa“ krepšinio lygos apžvalga. 33 turas. **20.00** Tiesiogiai. „Grand Prix“. Spidvėjus. Lenkija. **23.00** NBA krepšinio lyga. Sekmadienio atkrintamosios. **1.10** Ispanijos „Endesa“ krepšinio lyga. Barselonos „Barcelona“ - Malagos „Unicaja“.

VIASAT SPORT BALTIC

6.55 Smiginis. Premier lyga. Aberdynas. Ledo ritulys. Pasaulio čempionatas. Švedija - Latvija. **11.55** „Formulė-1“. Ispanijos GP treniruotė 3. **13.05** Futbolas. Anglijos Premier lyga. „West Bromwich“ - „Chelsea“. **14.55** „Formulė-1“. Ispanijos GP kvalifikacija. Tiesioginė transliacija. **16.25** Futbolas. Premier lygos apžvalga. **16.55** Futbolas. Anglijos Premier lyga. „Sunderland“ - „Swansea“. **18.55** Futbolas. Anglijos Premier lygos žurnalas. **19.25** Futbolas. Anglijos Premier lyga. „Stoke“ - „Arsenal“. Tiesioginė transliacija. **21.25** Ledo ritulys. Pasaulio čempionatas. Kanada - Šveicarija. Tiesioginė transliacija. **23.45** Lengvoji atletika. Deimantinė lyga. Šanchajus. **1.50** Premier lygos apžvalga. **2.50** Ledo ritulys. Pasaulio čempionatas. Rusija - Slovakija.

EUROSPORT

7.00, 1.30 Futbolas. Europos U17 moterų čempionatas. Čekija. **8.30, 12.15** Laida „Watts“. **9.30, 13.00, 14.15, 22.00, 0.30, 2.30, 5.30** Dviračių sportas. Italijos turas. **11.00** FIFA futbolas. **11.30, 20.35** Motosportas. Pasaulio čempionatas Imoloje. Italija. **14.00, 18.15** Dviračių sportas. „Giro Extra“. **18.30, 23.00, 4.00** Futbolas. Europos U17 čempionatas. Kroatija. **20.25, 0.25** „Eurosport 2 „ žinios.

10.00 Svajonių sodai

- **6.15** Teleparduotuvė.
- **6.30** Animacinis f. „Ančiukų istorijos“.
- **7.00** Animacinis f. „Nindžago. Spinjitzu meistrai“ (N-7).
- **7.30** Animacinis f. „Vėžliukai nindzės“.
- **8.00** Animacinis f. „Ančiukų istorijos“.
- **8.30** Mamyčių klubas.
- **9.00** Kulinariniai triukai.
- **9.30** Penkių žvaigždučių būstas.
- **10.00** Svajonių sodai.
- **11.00** Komedija „Daktaras Dolitlis 4. Prezidento šuo“.
- **12.45** Muzikinis f. „Beprotiškai įsimylėję. Miuziklas“.
- **14.25** Filmas šeimai „Devintam dangui“ (N-7).
- **16.15** Ekstrasensų mūšis (N-7).
- **18.00** Raudonas kilimas.
- **18.30** TV3 žinios. TV3 sportas. TV3 orai.
- **19.30** Nuotykių f. „Narnijos kronikos. Liūtas, burtininkė ir drabužių spinta“ (N-7).
- **22.25** Premjera! Drama „Loftas“ (N-14).
- **0.35** Veiksmo f. „Raudonosios uodegos“ (N-14).

19.30 Mes vieno kraujo

- **6.25** Dienos programa.
- **6.30** Animacinis f. „Zigis ir Ryklys“.
- **6.55** „Mažieji Tomas ir Džeris III“.
- **7.20** „Nickelodeon“ valanda. Žuviukai burbuliukai“.
- **7.45** „Ančiukai Duoniukai“.
- **8.10** „Kempiniukas Plačiakelnis“.
- **8.35** „Linksmieji Tomas ir Džeris“.
- **9.00** Sveikatos ABC televitrina.
- **9.30** „Saugokis meškinų“.
- **10.00** „Beprotiškos melodijos. Triušio nuotykiai“.
- **11.40** Komedija „Stebuklinga programėlė“ (N-7).
- **13.40** Pričiupom! (N-7).
- **14.10** Komedija „Terminalas“ (N-7).
- **16.40** Ne vienas kelyje.
- **17.20** Teleloto.
- **18.30** Žinios. Sportas. Orai.
- **19.30** Mes vieno kraujo. Superfinalas.
- **22.10** Veiksmo trileris „Organų vagys“ (N-14).
- **0.20** Veiksmo komedija „Kitos 48 valandos“.
- **2.15** Nuotykių komedija „Operacija „Delta farsas“ (N-7).

8.30 Ryto suktinis su Zita Kelmickaite

- **6.05** Klausimėlis.lt.
- **6.35** Nacionalinė paieškų tarnyba.
- **7.30** Šventadienio mintys.
- **8.00** Gimtoji žemė.
- **8.30** Ryto suktinis su Zita Kelmickaite.
- **9.00** „Tobotai 2“.
- **9.25** „Džiunglių knyga 2“.
- **9.35** „Auklė Mun“.
- **9.45** „Šikšnosparnis Patas“.
- **10.00** Gustavo enciklopedija.
- **10.30** Lietuvos tūkstantmečio vaikai.
- **11.30** Mūsų gyvūnai.
- **12.00** „Planeta Žemė 2“.
- **12.55** „Tamsioji augalų pusė“. 1 d.
- **13.45** TV serialas „Puaro 13“.
- **15.20** Gamtos inspektoriai.
- **15.45** Žinios. Orai.
- **16.00** Auksinis protas.
- **17.15** Kelionės su „Istorijos detektyvais“.
- **18.00** Laisvės vėliavnešiai.
- **18.30** Žinios.
- **19.00** Teisė žinoti.
- **19.30** Savaitė.
- **20.30** Panorama.
- **21.00** Nuotykių komedija „D'Artanjano duktė“.
- **23.05** Trumposios žinios.
- **23.10** Kriminalinė drama „Šugarlando ekspresas“ (N-14).
- **1.00** Trumposios žinios.
- **1.05** „Planeta Žemė 2“.

18.30 „Paskutinis faras“

- **6.30** Baltijos galiūnų čempionatas. II etapas. Tauragė. 2016 m.
- **7.30** Sveikatos kodas.
- **8.30** Tauro ragas (N-7).
- **9.00** TV serialas „Viena už visus“ (N-7).
- **9.35** Amerikos mieliausieji.
- **10.35** Dokumentinis f. „Džekas Hana kviečia į gamtą“.
- **12.35** Akivaizdu, bet neįtikėtina.
- **13.35** Sveikinimai. Pramoginis sveikinimų koncertas.
- **16.15** „Kas žudikas? Baudžiamosios bylos“ (N-7).
- **17.25** TV serialas „Muchtaro sugrįžimas“ (N-7).
- **18.30** TV serialas „Paskutinis faras“ (N-7).
- **19.30** Ekstrasensų mūšis (N-7).
- **21.50** Nuotykių komedija „Krokodilas Dandis 2“ (N-7).
- **0.05** TV serialas „Gyvi numirėliai“ (N-14).
- **2.00** Veiksmo f. „Žmogus šešėlis“ (N-14).
- **3.30** Fantastinis siaubo trileris „Nebijok tamsos“ (N-14).

16.20 Krepšinio pasaulyje su V.Mačiuliu

- **7.05** Programa.
- **7.09** TV parduotuvė.
- **7.25** Vantos lapas.
- **8.00** Darbščios rankos, atviros širdys.
- **8.30** Kaimo akademija.
- **9.00** Šiandien kimba.
- **10.00** Girių takais.
- **10.30** Ekovizija.
- **10.40** 0 laipsnių.
- **10.45** Moterų balsas.
- **11.45** Auksinė daina.
- **13.45** Švytintis veidas.
- **13.50** „Ilga kelionė namo“.
- **15.00** Dokumentinis f. „Šarūnas Marčiulionis. Ne toks kaip kiti“. 3 d.
- **16.00** Žinios. Orai.
- **16.20** Krepšinio pasaulyje su V.Mačiuliu.
- **17.00** Patriotai (N-7).
- **18.00** Žinios.
- **18.25** Kitoks pokalbis.
- **18.53** Orai.
- **18.55** 0 laipsnių.
- **19.00** „Pakalbėsim, kai grįši“.
- **20.00** Žinios. Orai.
- **20.30** „Pakalbėsim, kai grįši“.
- **21.30** 24/7.
- **22.30** Žinios. Orai.
- **23.00** „Baltoji strėlė“ (N-7).
- **1.10** Auksinė daina.
- **2.50** Melodrama „Pakalbėsim, kai grįši“ (1-4).

20.00 „Barbra Streizand. Kelias į šlovę“

- **6.05** Mūsų miesteliai.
- **6.55** ARTi.
- **7.10** Anapus čia ir dabar.
- **8.05** Misija. Vilnija.
- **8.30** Septynios Kauno dienos.
- **9.00** „Gamtos sergėtojai“.
- **9.30** Keliaukim!
- **10.00** Mokslo sriuba.
- **10.15** Legendos.
- **11.00, 11.35** V tarptautinis Jaschos Heifetzo smuikininkų konkursas.
- **12.15** „Fontano vaikai“.
- **12.35** Šventadienio mintys.
- **13.00** Pranciškonų kelias Lietuvoje.
- **13.30** Dailininkės Jūratės Stauskaitės kūrybos vakaras.
- **14.45** „Veisenzė. Berlyno meilės istorija 3“.
- **16.25** „Stefanas Turčakas. Likimo partitūra“.
- **17.00** „Poezijos pavasaris 2017“. Atidarymas.
- **18.30** Linija, spalva, forma.
- **19.00** Nacionalinis turtas.
- **19.30** Durys atsidaro.
- **20.00** „Barbra Streizand. Kelias į šlovę. 1942-1984 m.“
- **21.00** Nes man tai rūpi.
- **21.45** Kelias į namus.
- **22.15** LRT OPUS ORE.
- **23.15** ARTi.
- **23.30** Dabar pasaulyje.

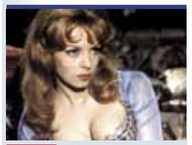

18.35 „Anželika, angelų markizė“

- **6.20** Teleparduotuvė.
- **6.50** „Atspėk gyvūną“.
- **7.20** Dokumentinis f. „Lemūrų gatvė“.
- **7.45** „Daktaras Ozas. Šeimos gydytojo patarimai“ (N-7).
- **9.30** „Atspėk gyvūną“.
- **10.00** Dokumentinis f. „Lemūrų gatvė“.
- **10.30** „Būrėja“.
- **11.30** „Akloji“.
- **12.00** Hemsley ir Hemsley: skanu ir sveika.
- **12.30** Silvijos itališki valgiai.
- **13.00** Dokumentinis f. „Mylėk savo sodą“.
- **14.00** „Pasisvėrę ir laimingi“.
- **15.00** „Senojo Tilto paslaptis“.
- **17.30** „Akloji“.
- **18.00** „Būrėja“.
- **18.35** Nuotykių f. „Nemarus kinas. Anželika, angelų markizė“ (N-7).
- **21.00** Detektyvas „Vyriausiasis inspektorius Benksas. Blogas berniukas“ (N-14).
- **22.55** Veiksmo f. „Pražūtinga audra“ (N-7).
- **1.25** „Karalienė Izabelė“.
- **2.50** Detektyvas „Vyriausiasis inspektorius Benksas. Gabalėlis širdies“ (N-14).
- **4.25** „Pasisvėrę ir laimingi“.

19.00 „Formulė-1“

- **6.15** Teleparduotuvė.
- **6.30** Avarijų TV (N-14).
- **7.30** Beveik neįmanoma misija (N-7).
- **8.30** Nuo amato iki verslo.
- **9.00** Tavo augintinis.
- **9.30** Vienam gale kablys.
- **10.00** Iš peties“ (N-7).
- **11.00** Nepaprastos lenktynės.
- **12.00** „Praeities žvalgas“.
- **12.30** „Skausmas ir šlovė“.
- **13.00** Beveik neįmanoma misija (N-7).
- **14.00** Bjauriausi darbai pasaulyje (N-7).
- **15.00** „Ledo kelias“ (N-7).
- **16.00** „Iš peties (N-7).
- **17.00** Lietuvos krepšinio lygos pusfinalio rungtynės. Vilniaus „Lietuvos rytas“ - Panevėžio „Lietkabelis“ Tiesioginė transliacija.
- **19.00** „Formulės-1 pasaulio čempionato Didžiojo Ispanijos prizo lenktynės“. Vaizdo įrašas.
- **21.40** TV3 žinios. TV3 sportas. TV3 orai.
- **22.40** „Legendos“ (N-14).
- **23.40** Kvailiausi pasaulio nutrūktgalviai (N-14).
- **1.30** „Užtemimas“ (N-14).

15.15 „Ko nori moterys“

- **9.00** Skrajojantys ežerai. Baltų mitai ir simboliai.
- **9.30** Dokumentinis f. „Ekstremalūs žygiai. Šventieji Kinijos kalnai“.
- **10.30** Dokumentinis f. „Minutė po minutės“ (N-7).
- **11.30** „Robinzonas Kruzas“.
- **12.30** Kaip susigrąžinti seksualumą.
- **13.35** Animacinis f. „Džekas ir mechaninė širdis“.
- **15.15** Romantinė komedija „Ko nori moterys“.
- **17.30** „Naujas veidas“ (1).
- **18.00** Klaipėdos patruliai. Kriminalinių įvykių kronika (N-7).
- **18.30** „Pasaulio ekstremaliausi“.
- **19.30** Dokumentinis f. „Karališkosios paslaptys“.
- **20.00** „Kai šaukia širdis“.
- **21.00** VIP seansas. „Nibelungų lobio medžioklė“ (N-7).
- **23.10** Pinigai iš nieko.
- **0.10** Dokumentinis f. „Ekstremalūs žygiai. Šventieji Kinijos kalnai“.
- **1.10** Kaip susigrąžinti seksualumą.

TV8

6.45 Teleparduotuvė. **7.00** „Beibleidai. Metalo meistrai“ (N-7). **8.00** „Mano mažasis ponis“. **9.00** „Mažųjų gyvūnėlių krautuvė“. **9.30** „Šunyčiai patruliai“. **10.00** Senoji animacija. **11.00** Kulinarinis reidas. **11.30** Virtuvės istorijos. **12.00** Pasaulis pagal moteris. **13.00** Svajonių ūkis. **13.30** Valgyk ir lieknėk. **14.00** „Rezidentai“ (N-7). **15.00** „Zoja Hart iš Pietų“ (N-7). **16.00** „Kurt Sejitas ir Šura“ (N-7). **17.00** „Šviesoforas“ (N-7). **19.00** Sveikatos medis“. **20.00** Labanakt, vaikučiai. Senoji animacija. **21.00** Romantinė drama „Svajonių kruizas. Dubajus“ (N-7). **22.55** Romantinė drama „Pajūrio kavinė“ (N-7). **0.45** „Kurt Sejitas ir Šura“ (N-7). **1.40** „Tėvas Braunas“ (N-7).

INFO TV

6.00 Teleparduotuvė. **6.30** Apie žūklę. **7.00** Tauro ragas (N-7). **7.30** Nuo... Iki. **8.20** KK2 (N-7). **10.30** Dviračio šou. **12.00** Valanda su Rūta. **13.40** Bus visko. **14.30** 24 valandos (N-7). **16.30** Yra, kaip yra (N-7). **19.30** Beatos virtuvė. **20.30** Savaitės kriminalai (N-7). **21.00** „Alfa“ savaitė. **21.30** Pasienio sargyba (N-7). **22.00** Valanda su Rūta. **23.30** „Alfa“ savaitė. **24.00** Dabar pasaulyje. Savaitė. Žinios rusų k. **0.30** Pagalbos skambutis (N-7). **1.20** Ne vienas kelyje. **1.55** KK2 (N-7). **4.10** Dviračio šou.

PBK

5.55 EURONEWS. **6.25, 9.00, 11.00** Naujienos. **6.35** „Sargybinis“. **7.00** „Juokingi kamuoliukai. Pin-kodas“. **7.20, 10.00** „Vrumizas“. **7.35** Kontrolinis pirkinys. **8.00** Sveikata. **9.15** Kol visi namie. **10.15** „Maša ir Lokys“. **10.25** Fazenda. **11.25** „Maša ir Lokys“. **11.55** „Dingė“. **16.05** Melodrama „...Jazz stiliuje“. **18.05** „Aplink juoką“. **20.00** Kas nori tapti milijonieriumi? **21.05** „Visų geriausias!“ **22.50** Šiandien vakare. **0.25** Laikas.

RTR PLANETA (BALTIJA)

8.20 Pats sau režisierius. **9.10** J.Petrosiano humoro laida. **9.40** Rytinis paštas. **10.20** Žinios. Maskva. **11.00, 14.00, 20.00** Žinios. **11.20** Juoktis leidžiama. **13.10** Šeimos albumas. **14.20** „Dainavimo mokytojas“. **16.05** „Švelninančios aplinkybės“. **22.00** Sekmadienio vakaras su V.Solovjovu. **24.00** „Šalies budėtojas“.

REN

7.05 Pažink mūsiškius. **8.00** Rusiškas vairavimas. **9.05** „V ir M“. **9.35** „Kiekvienam po katinėlį“. **10.40** Prajuokink komiką. **11.30** „Žiniuonis-2. Medžioklė be taisyklių“. **17.00** „Specialiosios pajėgos“. **0.05** „Druska“. Muzikinis Zacharo Prilepino šou. **1.20** Žiūrėti visiems!

NTV MIR

7.20 Aleksandras Žurbinas. Melodijos iš atminties. **8.00, 10.00, 16.00** Šiandien. **8.20** Ir vėl sveiki! **8.45** Kūdikio lūpomis. **9.25** Valgome namie! **10.25** Pirmoji pavara. **11.05** Technikos stebuklai. **12.00** Sodininkų atsakas. **13.05** Vartotojų priežiūra. **14.15** Važiuosime, pavalgysime! **15.05** „Muchtaras. Naujas pėdsakas“. **16.25** Kriminalinė Rusija. **17.05** Tyrimą atliko... **18.00** Naujos rusiškos sensacijos. **19.00** Savaitės apžvalga. **20.20** „Žvaigždės susiėjo“. **22.05** „Du su pistoletais“. **24.00** „Žaidimas“.

TV POLONIA

6.55 „Vyslos žmonės“. **8.15** Laisvasis ekranas. **8.35** Giminės saga. **9.05** Reportažas. **9.35** Laida iš Amerikos. **9.55, 18.25, 0.45** Lenkija su Miodeku **10.05** Grūdas. **10.35, 2.20** Žodžių žaidimas. **11.00** Šv.Mišios. **13.05** „Sagalio paslaptis“. **12.55** Tarp žemės ir dangaus. **14.05** Dokumentinis f. **14.35** Pramoginė laida. **15.40** „Vyslos žmonės“. **17.30** „Šeimynėlė.pl“. **18.30** TV ekspresas. **18.55, 1.30** „M, kaip meilė“. **19.50, 4.40** Akis į akį. **20.25** Žodžių žaidimas. **20.40, 2.45** Animaciniai f. **21.00, 3.00** Žinios. Sportas. Orai. **21.45, 3.40** „Blondinė“. **22.45** Myliu tave, Lenkija! **0.20** II tarptautinis B.Okudžavos festivalis Krokuvoje (2). **0.55** Įsimylėk Lenkijoje. **5.20** „Gatvės žaidimai“.

TV1000

7.30 „Agentas Hamiltonas. Nacijos interesai“. **9.40** „Tikroji padėtis“. **12.10** „Žmogus - voras“. **14.20** „Žmogus-voras 2“. **16.35** „Žmogus-voras 3“. **19.00** „Išbandymų diena“. **21.10** „Agentas Hamiltonas. Pagrobtoji“. **23.10** „Ašmenys“.

DISCOVERY

8.15 Greitai ir garsiai. **9.10** Automobilių perpardavinėtojai. **10.05** Supervilkikai. **10.55, 22.00** Aukso karštinė. **12.40** Sandėlių medžiotojai Britanijoje. **13.35** Karai dėl bagažo. **14.30** Likviduotojas. **15.25** Dalaso automobilių rykliai. **16.20** Akropolio istorija. **17.15** Robotų kovos. **18.10** Svajonių automobiliai. **19.05, 24.00** Gelbėjimo operacija Evereste. **20.00** Nuostabiausi pasaulio inžinerijos projektai. **21.00** Aliaska. Šeima iš miško. **23.00** Tukanų šalis.

TRAVEL

6.00, 24.00 Ypatinga ekspedicija. **7.00** Naujo būsto paieška. **10.00, 1.00** Viešbučių verslas. **11.00, 18.00** 1959 m. Airstream Globester. **12.00, 20.00** Teksaso stilius nekilnojamojo turto rinkoje. **13.00, 23.00** Statybos Aliaskoje. **15.00** Aliaska. **16.00** Būsto remontas. **17.00** Darbo imasi Vanila Aisas. **21.00** Muziejų paslaptys. **22.00, 2.00** Pavojingi lėktuvai. **1.00** Žvejyba Majamyje.

ANIMAL PLANET

7.25, 21.05 Veterinarijos klinika. **8.15** Gyvenimo greitis. **9.10** Laukiniai gyvūnai. **10.05** Susitikimas su pingvinais. **11.00** Afrikos tankmėje. **11.55** Bondai Byčo veterinaras. **12.50, 17.25, 0.45** Kinija žurnalisto akimis. **16.30** Mutantų planeta. **18.20, 22.00** Namai medžiuose. **19.15** Kova su brakonieriais. **20.10** Šuns gelbėjimo misija. **22.55** Akvariumų verslas.

SPORT1

8.50 „Grand Prix“. Spidvėjus. Lenkija. **11.50** Vieningoji krepšinio lyga. Kazachstanos „Astana“ - Maskvos „CSKA“. **13.30** „NBA Action“. Krepšinio lygos apžvalga. **14.00** Tiesiogiai. Ispanijos „Endesa“ krepšinio lyga. Gran Kanarijos „Herbalife“ - Bilbao „Retabet“. **15.30** Pasaulio rali - kroso čempionatas. Belgija. Pastaba. Šios transliacijos pradžia priklauso nuo krepšinio transliacijos pabaigos. **17.00** Rusijos „Premier“ futbolo lygos apžvalga. **17.30** Rusijos „Premier“ futbolo lyga. Tomsko „Tom“ - Sankt Peterburgo „Zenit“. **19.00** Ispanijos „Endesa“ krepšinio lyga. Andoros „Morabanc“ - Madrido „Real“. **21.00** Ispanijos „Endesa“ krepšinio lygos apžvalga. **22.00** „NBA Action“. Krepšinio lygos apžvalga. **22.30** NBA krepšinio lyga. Atkrintamosios. **1.10** Ispanijos „Endesa“ krepšinio lyga. Viktorijos „Baskonia“ - Malagos „Unicaja“.

VIASAT SPORT BALTIC

7.00 Futbolas. Anglijos Premier lyga. „Stoke“ - „Arsenal“. **8.50** Ledo ritulys. Pasaulio čempionatas. Latvija - JAV. **10.50** Motosportas. Spidvėjus. Pasaulio čempionatas. Lenkija. **13.50** Premier lygos apžvalga. **14.50** „Formulė-1“. Ispanijos GP lenktynės. Tiesioginė transliacija. **17.10** Ledo ritulys. Pasaulio čempionatas. Prancūzija - Čekija. Tiesioginė transliacija. **19.40** Futbolas. Anglijos Premier lyga. „Tottenham“ - „Manchester United“. Tiesioginė transliacija. **20.40** Futbolas. UEFA Čempionų lygos žurnalas. **21.10** Ledo ritulys. Pasaulio čempionatas. Šveicarija - Suomija. Tiesioginė transliacija. **23.45** Futbolas. Anglijos Premier lyga. „West Ham“ - „Liverpool“. **1.35** Futbolas. Anglijos Premier lyga. „Tottenham“ - „Manchester United“.

EUROSPORT

7.00 Futbolas. Europos U17 čempionatas. Kroatija. **8.30, 11.30, 21.30** Motosportas. Pasaulio čempionatas Imoloje. Italija. **9.30, 15.30, 22.00** Dviračių sportas. Italijos turas. **12.30** Automobilių lenktynės. Ispanija. **13.30, 18.30, 23.00** Motosportas. Vengrija. **18.15** Dviračių sportas. „Giro Extra“. **19.15** Futbolas. Europos U17 moterų čempionatas. Čekija. **21.25, 23.50** „Eurosport 2 „ žinios.

REKOMENDUOJA

TV1 22.55

„PRAŽŪTINGA AUDRA“

Veiksmo filmas. JAV, Vokietija. 2002.
Režisierius: Wolfgang Petersen.
Vaidina: George Clooney, Mark Wahlberg, Diane Lane.

1991 m. ruduo. Eilinis žvejybos sezonas eina į pabaigą. Tačiau patyrusiam kapitonui Biliui vis nesiseka. Jo vadovaujamo laivo „Andrea Gail“ reisai baigiasi beveik nuostolingai. Tačiau Bilis nesiruošia pasiduoti. Jis planuoja dar vieną reisą į Šiaurės Atlanto vandenyną. Nors ir nelabai patenkinti, pagrindiniai įgulos nariai sutinka plaukti kartu...

BTV 21.50

„KROKODILAS DANDIS 2“

Nuotykių komedija. Australija, JAV. 1988.
Režisierius: John Cornell.
Vaidina: Paul Hogan, Linda Kozlowski, John Meillon.

Maiklas ir jo žavioji draugė žurnalistė Sju Čarlton pastoja kelią pavojingam Kolumbijos narkotikų prekeiviui. Šis pasiunčia savo galvažudžius į Australiją susidoroti su Dandžiu.

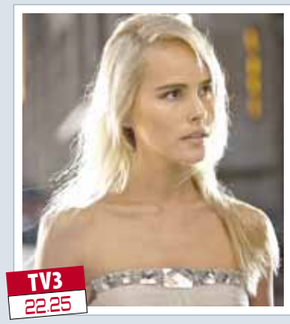

TV3 22.25

„LOFTAS“

Drama. Belgija, JAV. 2014.
Režisierius: Erik Van Looy.
Vaidina: Karl Urban, James Marsden, Wentworth Miller.

Penki vyrai nusprendžia išpildyti didžiausius savo troškimus, todėl aferoms su meilužėmis išsinuomoja centrinį butą mieste. Tačiau vietoj svajonių išsipildymo jie susiduria su didžiausiais košmarais...

LNK 0.20

„KITOS 48 VALANDOS“

Veiksmo komedija. JAV. 1990.
Režisierius: Walter Hill.
Vaidina: Eddie Murphy, Nick Nolte, Brion James.

Redžiui pirmoji diena laisvėje nebuvo sėkminga. Kalėjimo autobusas sprogsta, jį bando nužudyti, o jo prabangus automobilis tampa metalo krūva. Todėl jam vėl tenka susivienyti su senu pažįstamu policininku Džeiku Keitsu.

REKOMENDUOJA

TV3 22.30

„TREČIAS ŽMOGUS“

Melodrama. JAV. 2013.
Režisierius: Paul Haggis.
Vaidina: Mila Kunis, Liam Neeson, James Franco.

Veiksmas vystosi skirtinguose miestuose: Niujorke, Paryžiuje ir Romoje. Naują romaną rašantis rašytojas nori suprasti tragiškus savo gyvenimo įvykius. Klestintis verslininkas pagalbos ieško pas nepažįstamąją. Išsiskyrusi pora nesugeba pasidalinti vaikeliu. Jų istorijos skiriasi viena nuo kitos, tačiau tarp jų yra ir kai kas bendra. Tai - meilė.

TV8 21.00

„ILGAS KELIAS Į LAIMĘ“

Melodrama. Vokietija. 2000.
Režisierius: Dieter Kehler.
Vaidina: Barbara Wussow, Harald Krassnitzer, Michael Roll.

Likus vos kelioms dienoms iki savo vestuvių, Eleonora išsiaiškina, kad jos būsimas vyras ją apgaudinėja. Ji ieško paguodos glėbyje savo geriausio draugo Tomo, kuris jau seniai įsimylėjęs Eleonorą. Ar įvyks planuotos tuoktuvės? O gal likimas savo išbandymais herojus tiesiog veda tikrosios meilės link?

LNK 22.15

„DELTA“ BŪRYS 2. KOLUMBIJOS GRANDIS“

Veiksmo filmas. JAV. 1990.
Režisierius: Aaron Norris.
Vaidina: Chuck Norris, Billy Drago, John P.Ryan.

Kokaino karalius Ramonas Kato mažą Lotynų Amerikos valstybėlę paverčia siaubo, žudynių ir kančių šalimi. Jo kariuomenė pagrobia tris kovos su narkotikais skyriaus agentus. JAV vyriausybė pasikviečia bebaimį pulkininką Skotą Makojų kartu su drąsiais profesionaliais kariais iš „Deltos“ būrio.

TV6 23.00

„PAKTAS 2“

Siaubo filmas. JAV. 2014.
Režisieriai: Dallas Richard Hallam, Patrick Horvath.
Vaidina: Caity Lotz, Camilla Luddington, Scott Michael Foster.

Džudė dirba policijoje, jos pareiga yra tvarkyti nusikaltimų vietas. Kartą jai tenka dirbti vietoje, kur žudikas maniakas, pravarde Žudikas Judas, nužudė moterį, vardu Eli. Po šio nusikaltimo FTB agentai apklausia ir Džudę.

TV3

13.30 „Simpsonai“

6.10 Teleparduotuvė.
6.25 Animacinis f. „Nuotykių metas“ (N-7).
6.55 „Simpsonai“ (N-7).
7.55 TV serialas „Hubertas ir Staleris“ (N-7).
8.55 TV serialas „Meilės sūkuryje“ (N-7).
10.00 TV serialas „Virtuvė“ (N-7).
11.10 Animacinis f. „Ledynmetis. Žemynų atsiradimas“ (N-7).
13.00 „Kempiniukas Plačiakelnis“ (N-7).
13.30 „Simpsonai“ (N-7).
14.30 TV serialas „Pažadėtoji“ (N-7).
15.30 TV serialas „Pamilti vėl“ (N-7).
16.30 TV Pagalba (N-7).
18.30 TV3 žinios. TV3 sportas. TV3 orai.
19.30 TV serialas „Rezidentai“ (N-7).
20.00 Pakartok! (N-7).
21.00 TV serialas „Šviesoforas“ (N-7).
21.30 TV3 vakaro žinios. TV3 sportas. TV3 orai.
22.30 Melodrama „Trečias žmogus“ (N-14).
1.15 TV serialas „Specialioji jūrų policijos tarnyba“ (N-14).
2.10 TV serialas „Apsukrios kambarinės“ (N-14).

LNK

0.30 „Kultas“

6.35 Dienos programa.
6.40 Animacinis f. „Didysis žvejys“.
7.05 Animacinis f. „Zigis ir Ryklys“.
7.30 Animacinis f. „Mažieji Tomas ir Džeris III“.
7.55 TV serialas „Volkeris, Teksaso reindžeris“ (N-7).
9.50 24 valandos (N-7).
10.35 Yra, kaip yra (N-7).
11.40 24 valandos (N-7).
12.40 Bus visko.
13.30 TV serialas „Amžina meilė“ (N-7).
15.30 TV serialas „Dvi širdys“ (1).
16.30 Labas vakaras, Lietuva.
17.35 24 valandos (N-7).
18.30 Žinios. Sportas. Orai.
19.30 KK2 (N-7).
20.25 Nuo. Iki...
21.30 Žinios. Sportas. Orai.
22.15 Veiksmo f. „Delta“ būrys 2. Kolumbijos grandis“ (N-7).
0.30 TV serialas „Kultas“ (N-14).
1.25 TV serialas „Judantis objektas“ (N-7).
2.15 TV serialas „Begėdis“ (1) (N-14).

LRT

19.30 Nacionalinė paieškų tarnyba

6.00 LR himnas.
6.05 Labas rytas, Lietuva.
9.10 „Komisaras Reksas 13“ (N-7).
10.00 Eurovizija 2017. Finalas.
13.30 Kas ir kodėl?
14.00 Žinios. Sportas. Orai.
14.15 Laba diena, Lietuva.
15.00 Žinios. Orai.
15.10 Laba diena, Lietuva.
16.00 Žinios. Orai.
16.10 TV serialas „Seserys“.
17.10 Klauskite daktaro.
18.00 Kas ir kodėl?
18.30 Žinios.
19.30 Nacionalinė paieškų tarnyba.
20.25 Loterija „Keno Loto“.
20.30 Panorama.
20.59 Loterija „Jėga“.
21.00 Dėmesio centre.
22.05 Trumposios žinios.
22.10 Dokumentinis f. „Kartą mano motina“ (subtitruota, N-7).
23.10 Trumposios žinios.
23.15 TV serialas „Medičiai, Florencijos valdovai“.
0.15 Kelionės su „Istorijos detektyvais“.
1.00 LRT radijo žinios.
1.10 „Komisaras Reksas 13“ (N-7).
2.00 LRT radijo žinios.
2.10 Klauskite daktaro.
3.00 LRT radijo žinios.

BTV

1.00 „Gyvi numirėliai“

6.40 Sveikatos ABC televitrina.
7.10 TV serialas „Tokia tarnyba“ (N-7).
8.05 TV serialas „Voratinklis“ (N-7).
9.05 TV serialas „Muchtaro sugrįžimas“ (N-7).
11.05 TV serialas „Prokurorų patikrinimas“ (N-7).
12.15 TV serialas „Šuo“.
13.20 „Diagnozė - žmogžudystė“ (N-7).
14.20 TV serialas „Viena už visus“ (N-7).
14.50 TV serialas „Muchtaro sugrįžimas“ (N-7).
15.55 TV serialas „Tokia tarnyba“ (N-7).
16.50 TV serialas „Prokurorų patikrinimas“ (N-7).
18.00 Info diena.
18.30 TV serialas „Šuo“.
19.30 TV serialas „Voratinklis. Pandoros kibiras“. I d. (N-7).
20.30 Farai (N-7).
21.00 Veiksmo trileris „Porininkai“ (N-14).
22.55 Nuotykių komedija „Krokodilas Dandis 2“ (N-7).
1.00 TV serialas „Gyvi numirėliai“ (N-14).
2.45 Dokumentinis f. „Džekas Hana kviečia į gamtą“.

Lietuvos rytas

23.45 „Detektyvas Linlis“

6.50 Programa.
6.54 TV parduotuvė.
7.10 Vantos lapas.
7.40 Kaimo akademija.
8.10 Moterų balsas.
9.10 „Neišsižadėk“ (N-7).
10.20 „Delta“ (N-7).
11.25 „Leningradas. Pokario gatvės“ (N-7).
12.30 „Bitininkas“ (N-7).
13.35 „Merdoko paslaptys“ (N-7).
14.40 TV parduotuvė.
14.55 „Delta“ (N-7).
16.00 Žinios. Orai.
16.50 „Likimo melodija“ (N-7).
18.00 Reporteris.
18.40 Lietuva tiesiogiai.
18.52 Orai.
18.55 „Bitininkas“ (N-7).
20.00 Žinios. Orai.
20.30 Nuoga tiesa.
22.30 Reporteris.
23.15 Lietuva tiesiogiai.
23.42 Orai.
23.45 „Detektyvas Linlis“ (N-7).
1.50 Reporteris.
2.35 Lietuva tiesiogiai.
2.50 „Neišsižadėk“ (N-7).
3.35 „Glucharovas“ (N-7).
4.25 „Laiptai į dangų“ (N-7).
5.20 Dokumentinis f. „Bekraštė Kanada“.

LRT Kultūra

14.30 Skambantys pasauliai su Nomeda Kazlaus

6.00 LR himnas.
6.05 Legendos.
6.55 „Rojus Lietuvoj“.
7.50 Lietuva mūsų lūpose.
8.20 Durys atsidaro.
8.45 Pranciškonų kelias Lietuvoje.
9.15 Labas rytas, Lietuva.
12.00 DW naujienos rusų k.
12.10 Anapus čia ir dabar.
13.00 Nacionalinis turtas.
13.30 Linija, spalva, forma.
14.00 Atspindžiai.
14.30 Skambantys pasauliai su Nomeda Kazlaus.
15.30 „Rojus Lietuvoj“.
16.25 „Kaip atsiranda daiktai 8“.
16.45 Durys atsidaro.
17.00 Rusų gatvė.
17.30 Laiko ženklai.
18.20 Parlamentarizmas Lietuvos ateičiai. Steigiamasis Seimas. Rež. V.Snarskis.
19.15 Labanaktukas.
19.45 Stambiu planu.
20.15 Euromaxx.
20.45 ARTi.
21.00 Komedija „Tarp mūsų, padavėjų“ (N-7).
22.30 Durys atsidaro.
22.45 Stop juosta.
23.15 DW naujienos rusų k.
23.30 Dabar pasaulyje.
24.00 LRT OPUS ORE.
1.00 Nacionalinis turtas.

1

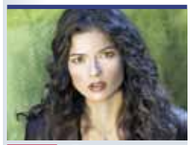

12.05 „Ekspertė Džordan“

6.20 Teleparduotuvė.
6.50 Daktaras Ozas. Šeimos gydytojo patarimai (N-7).
7.50 Kas namie šeimininkas?
8.50 „Akloji“.
9.25 „Būrėja“.
10.00 Būk mano meile!
11.00 „Policija ir Ko“ (N-7).
12.05 „Ekspertė Džordan“ (N-7).
13.05 „CSI. Niujorkas“ (N-7).
14.05 „Didžiojo sprogimo teorija“ (N-7).
14.35 „Žmogus-voras“.
15.05 „Kiaulė, Ožka, Bananas ir Svirplys“.
15.35 „Rožinė pantera“.
16.05 „Kung Fu Panda“.
16.30 „Mano gyvenimo šviesa“.
17.55 „Širdele mano“ (N-7).
19.00 „Garbės reikalas“.
20.00 „Sunkių nusikaltimų skyrius“ (N-7).
21.00 „Nebylus liudijimas. Dvigubas išsūkis“ (N-14).
23.10 „Be kaltės kalta“ (N-7).
1.05 Kas namie šeimininkas?
1.55 „CSI. Niujorkas“ (N-7).
2.40 „Ekspertė Džordan“ (N-7).
3.25 „Policija ir Ko“ (N-7).

6

16.00 „Kastlas“

6.45 Teleparduotuvė.
7.00 „Jaunasis vilkolakis“ (N-7).
8.00 „Rouzvudas“ (N-7).
9.00 Praeities žvalgas (N-7).
9.30 „CSI kriminalistai“ (N-14).
10.30 „Dvi merginos be cento“ (N-7).
11.30 „Kastlas“ (N-7).
12.30 „Pėdsakai“ (N-7).
13.30 „6 kadrai“ (N-7).
14.30 Teleparduotuvė.
15.00 „Specialioji jūrų policijos tarnyba“ (N-7).
16.00 „Kastlas“ (N-7).
17.00 „Kobra 11“ (N-7).
18.00 „CSI kriminalistai“ (N-7).
19.00 „Pėdsakai“ (N-7).
20.00 „Univeras. Naujas bendrikas“ (N-7).
21.00 „Naša Raša“ (N-14).
22.00 Farai (N-7).
23.00 Premjera! Siaubo f. „Paktas 2“ (S).
0.55 „Kobra 11“ (N-7).
1.55 „Daktaras Hausas“ (N-14).

B1

9.30 „Kai šaukia širdis“

9.00 Klaipėdos patruliai. Kriminalinių įvykių kronika (N-7).
9.30 „Kai šaukia širdis“.
10.30 „Naujas veidas“ (1) (N-7).
11.00 Pinigai iš nieko.
12.00 Nuotykių komedija „Vikis - mažasis vikingas“.
13.35 Dokumentinis f. „Minutė po minutės“ (N-7).
14.35 Nuotykių drama „Sofi ir Šiba“.
16.25 Animacinis f. „Drakonų medžiotojai“.
17.55 „Robinzonas Kruzas“.
18.55 Kaip susigrąžinti seksualumą.
20.00 Balticum TV žinios.
20.30 „Dikensiada“ (1).
21.10 Kino akademija. „Džeimso Kamerono projektas „Povandeninis laivas“.
22.50 Balticum TV žinios.
23.20 Romantinė komedija „Su meile, Rouzė“ (N-7).

TV8

6.40 Teleparduotuvė. **6.55** TV Pagalba (N-7). **8.35** „Mažųjų gyvūnėlių krautuvė“. **9.05** Senoji animacija. **10.05** Romantinė drama „Svajonių kruizas. Dubajus“ (N-7). **12.00** „Tu - mano likimas“ (N-7). **13.00** „Meilės žiedai“ (N-7). **15.00** Pasikeisk! (N-7). **16.00** „Detektyvė Klara“ (N-7). **17.00** „Tu - mano likimas“ (N-7). **18.00** „Meilės žiedai“ (N-7). **20.00** Labanakt, vaikučiai. Senoji animacija. **21.00** Melodrama „Ilgas kelias į laimę“ (N-7). **22.50** „Meilės žiedai“ (N-7). **0.50** „Tikrosios Beverli Hilso namų šeimininkės“ (N-7). **1.40** „Detektyvė Klara“ (N-7).

INFO TV

6.00 Autopilotas. **6.30** Tauro ragas (N-7). **7.00** Pagalbos skambutis (N-7). **8.00** Savaitės kriminalai (N-7). **8.30** Bus visko. **9.30** Žinios. **10.30** Nuo. Iki... **11.20** Savaitės kriminalai (N-7). **11.50** Ne vienas kelyje. **12.25** „Alfa“ savaitė. **12.55** Apie žūklę. **13.25** 24 valandos (N-7). **14.15** Pasienio sargyba (N-7). **14.40** Bus visko. **15.30** „Alfa“ savaitė. **16.00** Yra, kaip yra (N-7). **17.00** Info diena. **21.00** Dienos komentaras. **21.30** Dviračio šou. **22.00** Info diena. **24.00** Dabar pasaulyje. Žinios rusų k. **0.30** Info diena.

PBK

6.00 EURONEWS. **6.30**, **9.00**, **14.50** Naujienos. **6.35** Vaikų klubas. **7.00**, **9.25** Labas rytas. **11.00** Gyvenk sveikai! **12.00** Šiandien. **12.20** „Fiodoras Bondarčiukas. Laimingas. Čia ir dabar“. **13.25** Visų geriausias! **15.05** Kartu su visais. **16.05** Mados nuosprendis. **17.05** Vyriška/Moteriška. **18.00** Situokime. **18.55** Tegul kalba. **20.00** Laikas. **20.30** Lietuvos laikas. **21.05** Eurologija. **21.30** „Vlasikas. Stalino šešėlis“. **23.40** „Žmogžudystė trims“. **0.40** Vakaras su Urgantu. **1.05** Nakties naujienos.

RTR PLANETA (BALTIJA)

5.00 Rusijos rytas. **9.55** Apie tai, kas svarbiausia. **11.00**, **14.00**, **17.00**, **20.00**, **1.45** Žinios. **11.55** „Sklifosovskis“. **14.55** Elina Bystrickaja. **17.40** Tiesioginis eteris. **18.50** 60 minučių. **21.00** „Kapitono žmona“. **23.15** Vakaras su V.Solovjovu.

REN

7.00 Vaikų klubas. **7.15** „Turistai“. **8.05** Žvalus rytas! **8.55** Tinkama priemonė. **9.50** „Šeimos dramos“. **11.45** Mums net nesisapnavo. **14.30** Dar ne vakaras. **15.45** „Paskutinė meistro paslaptis“. **17.30** Tinkama priemonė. **18.30** „Šeimos dramos“. **20.25** Kviestinė vakarienė. **21.30** Izmailovo parkas. **23.20** „Teisė mylėti“. **1.00** Žiūrėti visiems!

NTV MIR

6.00, **7.00**, **8.00**, **10.00**, **13.00**, **16.00**, **19.00** Šiandien. **6.05** „Gydytojų byla“. **7.05**, **8.05** Dalykiškas NTV rytas. **9.00** „Muchtaro sugrįžimas“. **10.20** „Liejyklos gatvė“. **12.00** Prisiekusiųjų teismas. **13.25** Ypatingas įvykis. Apžvalga. **14.00** „Susitikimo vieta“. **16.30** „Mentų karai 4“ . **18.30** Ypatingas įvykis. Apžvalga. **19.50** „Vienas prieš visus“. **21.40** „Išdavikas“. **23.45** Dienos apžvalga. **0.15** Pozdniakovas. **0.30** „Jūrų velniai. Viesulas 2“.

TV POLONIA

7.50, **20.25** Prie Nemuno. **8.05**, **18.20**, **4.30** Trumpa istorija. **8.20** Knygų kandys. **8.30**, **17.55**, **2.15** Suraizgyta ABC. **9.00** Klausimai per pusryčius. **11.45** Panorama. **12.00** „Per ašaras į laimę“. **13.35**, **16.25** Žinios. **13.50**, **19.55** „Laimės spalvos“. **14.25** „Blondinė“. **15.20** Akis į akį. **15.50** „Maršalo Varšuvos adresai“. **16.05** „Juzefo Pilsudskio atsisveikinimas 1935 m. gegužės 12-18 d. Varšuva-Krokuva“. **16.40** Medicina ir tu. **16.55**, **1.15** Zondas 2. **17.30**, **1.45** „Pelenė“. **18.30** TV ekspresas. **18.55** Kultūringieji PL. **20.45**, **2.45** Animacinis f. **21.00** Žinios. Sportas. Orai. **21.45** „Maršalas Pilsudskis“. **22.45** Polonija 24. **23.05** Polonijos pokalbiai. **23.20** Sveika, Polonija. **0.10** „Lenkų vilčių generolas - Vladyslavas Andersas“.

TV1000

6.10 „Elžbieta“. **8.35** „Memento“. **10.50** „Saugus prieglobstis“. **13.10** „Zils Marijos debesys“. **15.30** „Kaip mylėtis angliškai“. **17.35** „Elžbieta“. **20.10** „Vagišiai“. **21.55** „Mylimųjų žiedas“. **0.10** „Liokajus“.

DISCOVERY

7.00, **13.35** Kelionė traukiniu Australijoje. **7.50**, **20.30** Kaip tai veikia? **8.15**, **17.15**, **20.00** Kaip tai pagaminta. **8.40**, **17.40** Sandėlių medžiotojai Britanijoje. **9.10**, **18.10** Sandėlių karai. Kanada. **9.40**, **18.40** Nekilnojamojo turto karai. **10.05**, **1.00** Sunkvežimių vairuotojai. **10.55** Išgyventi drauge. **11.50** Greiti ir triukšmingi. **12.40**, **19.05** Automobilių perpardavinėtojai. **14.30** Išgyvenimas nepaprastomis sąlygomis. **21.00** Nuogi ir išsigandę. **22.00** Aukso karštinė. **24.00** Nemėginkite pakartoti.

TRAVEL

7.00, **13.00**, **19.00** Naujo būsto paieška. **9.00**, **15.00**, **21.00**, **2.00** Kelionė automobiliu. **9.30**, **15.30**, **21.30**, **2.30** Namai ant ratų. **10.00**, **17.00** Viešbučių verslas. **11.00**, **23.00**, **1.00** Muziejų paslaptys. **12.00**, **16.00** Teksaso stilius nekilnojamojo turto rinkoje. **18.00**, **24.00** Nejprastas Amerikos maistas. **22.00** Žvejyba Majamyje.

ANIMAL PLANET

7.25, **11.00**, **20.10** Dr.Džefas. **8.15**, **12.50** Afrikos tankmėje. **9.10**, **14.40**, **22.55** Mutantų planeta. **10.05**, **15.35**, **19.15** Akvariumų verslas. **11.55**, **17.25**, **21.05**, **0.45** Gyvūnų gelbėjimas. **13.45**, **16.30**, **23.50** Pasiplaukiojimas su pabaisomis. **18.20**, **22.00** Teisingumas Teksaso valstijoje. **19.15** Kalnų gorilos.

SPORT1

7.00 NBA krepšinio lyga. Sekmadienio atkrintamosios. Vakar. **9.10** Ispanijos „Endesa“ krepšinio lyga. Andoros „Morabanc“ - Madrido „Real“. Vakar. **10.50** Pasaulio rali-kroso čempionatas. Belgija. 4 etapas. **12.50** NBA krepšinio lyga. Klivlando „Cavaliers“ - Toronto „Raptors“. **15.00** Pasaulio Spidvėjaus čempionatas. Slovėnija. **17.00** „Penktasis kėlinys“. Ispanijos „Endesa“ krepšinio lygos apžvalga. 32 turas. **18.00** Rusijos „Premier“ futbolo lyga. Permės „Amkar“ - Maskvos „Spartak“. **20.00** Pasaulio galiūnių čempionatas. Kalifornija. 4 etapas. **20.30** „NBA Action“. Krepšinio lygos apžvalga. 32 laida. **21.00** NBA krepšinio lyga. Sekmadienio atkrintamosios. Vakar. **23.10** Kovinis sportas. „M1 Iššūkis“. Vokietija - Pasaulio komanda. **0.10** „Penktasis kėlinys“. Ispanijos „Endesa“ krepšinio lygos apžvalga. 32 turas.

VIASAT SPORT BALTIC

7.00 Ledo ritulys. Pasaulio čempionatas. Danija - Švedija **9.00** Futbolas. Anglijos Premier lyga. „Crystal Palace“ - „Hull“ **10.50** Nascar 400 mylių lenktynės. **14.50** Boksas. **16.10** Futbolas. Premier lygos apžvalga. **17.10** Ledo ritulys. Pasaulio čempionatas. Kanada - Norvegija. Tiesioginė transliacija. **19.55** Ledo ritulys. Pasaulio čempionatas. Danija - Italija. **21.55** Futbolas. Anglijos Premier lyga. „Chelsea“ - „Watford“. Tiesioginė transliacija. **24.00** Ledo ritulys. Pasaulio čempionatas. Rusija - Latvija. **2.00** Futbolas. Anglijos Premier lyga. „West Ham“ - „Liverpool“.

EUROSPORT

7.00, **15.30**, **19.15**, **4.00** Automobilių sportas. Vengrija. **8.30**, **12.00**, **0.05**, **5.30** Dviračių sportas. Kalifornijos turas. **9.30**, **13.00**, **17.30**, **21.05**, **2.30** Dviračių sportas. Italijos turas. **11.00** Futbolas. Europos moterų U-19 čempionatas. Čekija. **16.30**, **19.45** Motociklų sportas. „Superbike“ serijos lenktynės. Italija. **18.35**, **20.45** Laida „Watts“. **18.45**, **2.00** Žiemos sportas. Laida „Chasing History“. **20.55**, **23.55** „Eurosport 2“ žinios. **22.00** FIFA futbolas. **22.30** Futbolas. JAV „Major League Soccer“ lyga. **23.00** Jojimas. „FEI CLassics“ serija. Didžioji Britanija.

22.30 „Kalėjimo bėgliai“

- **6.10** Teleparduotuvė.
- **6.25** „Nuotykių metas“.
- **6.55** „Simpsonai“ (N-7).
- **7.55** TV serialas „Rezidentai“ (N-7).
- **8.25** TV serialas „Šviesoforas“ (N-7).
- **8.55** TV serialas „Meilės sūkuryje“ (N-7).
- **10.00** TV serialas „Virtuvė“.
- **11.00** TV serialas „Paskutinis iš Magikianų“.
- **12.05** Pakartok! (N-7).
- **13.00** „Kempiniukas Plačiakelnis“ (N-7).
- **13.30** „Simpsonai“ (N-7).
- **14.30** TV serialas „Pažadėtoji“ (N-7).
- **15.30** TV serialas „Pamilti vėl“ (N-7).
- **16.30** TV Pagalba (N-7).
- **18.30** TV3 žinios.
- **19.30** „Rezidentai“ (N-7).
- **20.00** Prieš srovę (N-7).
- **21.00** „Šviesoforas“ (N-7).
- **21.30** TV3 vakaro žinios.
- **22.30** TV serialas „Kalėjimo bėgliai“ (N-14).
- **23.30** TV serialas „24 valandos. Palikimas“.
- **0.30** TV serialas „Bruklino taksi“ (N-7).
- **1.35** TV serialas „Specialioji jūrų policijos tarnyba“ (N-14).
- **2.25** TV serialas „Apsukrios kambarinės“ (N-14).

11.40 24 valandos

- **6.35** Dienos programa.
- **6.40** Animacinis f. „Didysis žvejys“.
- **7.05** Animacinis f. „Zigis ir Ryklys“ (1).
- **7.30** Animacinis f. „Mažieji Tomas ir Džeris III“.
- **7.55** TV serialas „Volkeris, Teksaso reindžeris“ (N-7).
- **9.50** 24 valandos (N-7).
- **10.35** Yra, kaip yra (N-7).
- **11.40** 24 valandos (N-7).
- **12.40** KK2 (N-7).
- **13.30** TV serialas „Amžina meilė“ (N-7).
- **15.30** TV serialas „Dvi širdys“.
- **16.30** Labas vakaras, Lietuva.
- **17.35** Yra, kaip yra (N-7).
- **18.30** Žinios. Sportas. Orai.
- **19.30** KK2 (N-7).
- **20.25** Anapus nežinomybės (N-7).
- **21.30** Žinios. Sportas. Orai.
- **22.15** Kriminalinis trileris „Baudėjas“ (N-14).
- **0.45** TV serialas „Kultas“ (N-14).
- **1.40** TV serialas „Judantis objektas“ (N-7).
- **2.30** TV serialas „Begėdis“ (N-14).

21.30 Svarbios detalės

- **6.00** LR himnas.
- **6.05** Labas rytas, Lietuva.
- **9.10** „Komisaras Reksas 13“ (N-7).
- **10.00** TV serialas „Seserys“.
- **11.55** Stilius.
- **12.40** Kas ir kodėl?
- **13.10** Klauskite daktaro.
- **14.00** Žinios. Sportas. Orai.
- **14.15** Laba diena, Lietuva.
- **15.00** Žinios. Orai.
- **15.10** Laba diena, Lietuva.
- **16.00** Žinios. Orai.
- **16.10** TV serialas „Seserys“.
- **17.10** Klauskite daktaro.
- **18.00** Kas ir kodėl?
- **18.30** Žinios.
- **19.30** Emigrantai.
- **20.25** Loterija „Keno Loto“.
- **20.30** Panorama.
- **21.29** Loterija „Jėga“.
- **21.30** Svarbios detalės.
- **22.25** Trumposios žinios.
- **22.30** Istorijos detektyvai.
- **23.20** Trumposios žinios.
- **23.25** „Rezistentai“.
- **0.20** Stilius.
- **1.00** LRT radijo žinios.
- **1.10** „Komisaras Reksas 13“ (N-7).
- **2.00** LRT radijo žinios.
- **2.10** Klauskite daktaro.
- **3.00** LRT radijo žinios.
- **3.05** Emigrantai.
- **4.00** LRT radijo žinios.
- **4.05** Svarbios detalės.
- **5.00** LRT radijo žinios.

18.00 Info diena

- **6.15** TV serialas „Džeikas, Storulis ir šuo“ (N-7).
- **7.10** TV serialas „Tokia tarnyba“ (N-7).
- **8.05** TV serialas „Voratinklis“ (N-7).
- **9.05** TV serialas „Muchtaro sugrįžimas“ (N-7).
- **11.05** TV serialas „Prokurorų patikrinimas“ (N-7).
- **12.15** TV serialas „Šuo“.
- **13.20** TV serialas „Diagnozė - žmogžudystė“ (N-7).
- **14.20** TV serialas „Viena už visus“ (N-7).
- **14.50** TV serialas „Muchtaro sugrįžimas“ (N-7).
- **15.55** TV serialas „Tokia tarnyba“ (N-7).
- **16.50** TV serialas „Prokurorų patikrinimas“ (N-7).
- **18.00** Info diena.
- **18.30** TV serialas „Šuo“.
- **19.30** TV serialas „Voratinklis. Pandoros kibiras“. II d. (N-7).
- **20.30** Pasienio sargyba.
- **21.00** Veiksmo komedija „Ilgiausias jardas“.
- **23.15** Veiksmo trileris „Porininkai“ (N-14).
- **1.05** TV serialas „Džeikas, Storulis ir šuo“ (N-7).
- **1.55** TV serialas „Karo vilkai. Likvidatoriai IV“ (N-14).

21.30 Patriotai

- **6.10** Programa.
- **6.14** TV parduotuvė.
- **6.30** Dokumentinis f. „Jaunikliai“.
- **7.10** Nuoga tiesa.
- **9.10** „Neišsižadėk“ (N-7).
- **10.20** „Delta“ (N-7).
- **11.25** „Leningradas. Pokario gatvės“ (N-7).
- **12.30** „Bitininkas“ (N-7).
- **13.35** „Merdoko paslaptys“.
- **14.40** TV parduotuvė.
- **14.55** „Delta“ (N-7).
- **16.00** Žinios. Orai.
- **16.50** „Likimo melodija“ (N-7).
- **18.00** Reporteris.
- **18.40** Lietuva tiesiogiai.
- **18.52** Orai.
- **18.55** „Bitininkas“ (N-7).
- **20.00** Žinios. Orai.
- **20.30** „Mesingas. Aplenkiantis laiką“ (N-7).
- **21.30** Patriotai (N-7).
- **22.30** Reporteris.
- **23.15** Lietuva tiesiogiai.
- **23.42** Orai.
- **23.45** Moterų balsas.
- **0.45** „Gaujos“ (N-7).
- **1.50** Reporteris.
- **2.35** Lietuva tiesiogiai.
- **2.50** „Neišsižadėk“ (N-7).
- **3.35** „Gluchariovas“ (N-7).
- **4.25** „Laiptai į dangų“ (N-7).
- **5.20** Dokumentinis f. „Bekraštė Kanada“.

21.00 „D'Artanjano duktė“

- **6.00** LR himnas.
- **6.05** Laiko ženklai.
- **6.55** „Rojus Lietuvoj“.
- **7.50** Euromaxx.
- **8.20** Stambiu planu.
- **8.50** „Kaip atsiranda daiktai 8“.
- **9.15** Labas rytas, Lietuva.
- **12.00** DW naujienos rusų k.
- **12.10** Žagarės vyšnių festivalis 2016.
- **13.00** „Poezijos pavasaris 2017“. Atidarymas.
- **14.35** „Barbra Streizand. Kelias į šlovę. 1942-1984“.
- **15.30** „Rojus Lietuvoj“.
- **16.25** „Kaip atsiranda daiktai 8“.
- **16.45** Mokslo sriuba.
- **17.00** Misija. Vilnija.
- **17.30** Kai aš mažas buvau.
- **18.15** Poezija.
- **18.20** Dokumentinis f. „Klintonas“. 2 d.
- **19.15** Labanaktukas.
- **19.45** Septynios Kauno dienos.
- **20.15** IQ presingas.
- **21.00** Nuotykių komedija „D'Artanjano duktė“.
- **23.05** Dainuoja Birutė Almonaitytė.
- **23.15** DW naujienos rusų k.
- **23.30** Dabar pasaulyje.
- **24.00** Džiazo muzikos vakaras.

6.50 Daktaras Ozas

- **6.20** Teleparduotuvė.
- **6.50** Daktaras Ozas. Šeimos gydytojo patarimai (N-7).
- **7.50** Kas namie šeimininkas?
- **8.50** „Akloji“.
- **9.25** „Būrėja“.
- **10.00** Būk mano meile! (N-7).
- **11.00** „Policija ir Ko“ (N-7).
- **12.05** „Ekspertė Džordan“ (N-7).
- **13.05** „CSI. Niujorkas“ (N-7).
- **14.05** „Didžiojo sprogimo teorija“ (N-7).
- **14.35** „Žmogus-voras“.
- **15.05** „Kiaulė, Ožka, Bananas ir Svirplys“.
- **15.35** „Rožinė pantera“.
- **16.05** „Kung Fu Panda“.
- **16.30** „Mano gyvenimo šviesa“.
- **17.55** „Širdele mano“ (N-7).
- **19.00** „Garbės reikalas“.
- **20.00** „Sunkių nusikaltimų skyrius“ (N-7).
- **21.00** „Nebylus liudijimas. Periferinis regėjimas“ (N-14).
- **23.10** „Be kaltės kalta“ (N-7).
- **1.00** Kas namie šeimininkas?
- **1.50** „CSI. Niujorkas“ (N-7).
- **2.35** „Ekspertė Džordan“ (N-7).
- **3.20** „Policija ir Ko“ (N-7).

18.00 Lietuvos krepšinio lygos rungtynės

- **6.45** Teleparduotuvė.
- **7.00** „Jaunasis vilkolakis“ (N-7).
- **8.00** „Specialioji jūrų policijos tarnyba“ (N-7).
- **9.00** Tavo augintinis.
- **9.30** „CSI kriminalistai“ (N-7).
- **10.30** „Dvi merginos be cento“ (N-7).
- **11.30** „Kastlas“ (N-7).
- **12.30** „Pėdsakai“ (N-7).
- **13.30** „Univeras. Naujas bendrikas“ (N-7).
- **14.30** Teleparduotuvė.
- **15.00** „Specialioji jūrų policijos tarnyba“ (N-7).
- **16.00** „Kastlas“ (N-7).
- **17.00** „Kobra 11“ (N-7).
- **18.00** Lietuvos krepšinio lygos rungtynės. Klaipėdos „Neptūnas“ - Kauno „Žalgiris“. Tiesioginė transliacija.
- **20.00** „Univeras. Naujas bendrikas“ (N-7).
- **21.00** „Naša Raša“ (N-14).
- **22.00** Veiksmo trileris „Nevaldoma grėsmė“ (N-14).
- **24.00** „Kobra 11“ (N-7).
- **1.00** „Daktaras Hausas“ (N-14).
- **1.50** „Nematoma riba“ (N-14).

16.15 „Karališkosios paslaptys“

- **9.00** Balticum TV žinios.
- **9.30** Dokumentinis f. „Ekstremalūs žygiai. Šventieji Kinijos kalnai“.
- **10.30** „Dikensiada“ (1).
- **11.10** „Robinzonas Kruzas“.
- **12.10** „Naujas veidas“ (1).
- **12.40** Animacinis f. „Mažasis riteris Trenkas“.
- **14.10** „Kai šaukia širdis“.
- **15.10** Kaip susigrąžinti seksualumą.
- **16.15** Dokumentinis f. „Karališkosios paslaptys“.
- **16.45** Biografinė drama „Ponia Nobel“ (N-7).
- **18.30** Pinigai iš nieko.
- **19.30** Klaipėdos patruliai. Kriminalinių įvykių kronika (N-7).
- **20.00** Balticum TV žinios.
- **20.30** Dokumentinis f. „Minutė po minutės“ (N-7).
- **21.30** Istorinė drama „Beribis pasaulis“ (N-14).
- **22.30** Balticum TV žinios.
- **23.00** „Robinzonas Kruzas“.
- **24.00** Klaipėdos patruliai. Kriminalinių įvykių kronika (N-7).
- **0.30** „Prakeiktas metas“ (N-14).

TV8

6.40 Teleparduotuvė. **6.55** TV Pagalba (N-7). **8.35** „Mažųjų gyvūnėlių krautuvė“. **9.05** Senoji animacija. **10.05** Melodrama „Ilgas kelias į laimę“ (N-7). **12.00** „Tu - mano likimas“ (N-7). **13.00** „Meilės žiedai“ (N-7). **15.00** Pasikeisk! (N-7). **16.00** „Detektyvė Klara“ (N-7). **17.00** „Tu - mano likimas“ (N-7). **18.00** „Meilės žiedai“ (N-7). **20.00** Labanakt, vaikučiai. Senoji animacija. **21.00** Drama „Svajonių pakrantė“ (N-7). **22.50** „Meilės žiedai“ (N-7). **0.50** „Tikrosios Beverli Hilso namų šeimininkės“ (N-7). **1.40** „Detektyvė Klara“ (N-7).

INFO TV

6.30 Info diena. **10.30** KK2 (N-7). **11.15** Bus visko. **12.05** Dviračio šou. **12.30** Tauro ragas (N-7). **12.55** 24 valandos (N-7). **13.40** Autopilotas. **14.10** Ne vienas kelyje. **14.45** Dviračio šou. **15.15** Pagalbos skambutis (N-7). **16.00** Yra, kaip yra (N-7). **17.00** Info diena. **21.00** Dienos komentaras. **21.30** Dviračio šou. **22.00** Info diena. **24.00** Dabar pasaulyje. Žinios rusų k. **0.30** Info diena.

PBK

6.00 EURONEWS. **6.30**, **9.00**, **12.00**, **14.45** Naujienos. **6.35** Vaikų klubas. **7.00**, **9.25** Labas rytas. **11.00** Gyvenk sveikai! **12.20** „Vlasikas. Stalino šešėlis“. **15.00** Kartu su visais. **15.55** Mados nuosprendis. **17.00** Vyriška/Moteriška. **18.00** Susituokime. **18.55** Tegul kalba. **20.00** Laikas. **20.40** Lietuvos laikas. **21.10** Už kadro. **21.10** „Vlasikas. Stalino šešėlis“. **23.30** „Žmogžudystė trims“. **0.25** Vakaras su Urgantu. **0.55** Nakties naujienos. **1.10** EURONEWS.

RTR PLANETA (BALTIJA)

5.00 Rusijos rytas. **9.55** Apie tai, kas svarbiausia. **11.00**, **14.00**, **17.00**, **20.00**, **1.45** Žinios. **11.55** „Sklifosovskis“. **14.55** Elina Bystrickaja. **17.40** Tiesioginis eteris. **18.50** 60 minučių. **21.00** „Kapitono žmona“. **23.15** Vakaras su V.Solovjovu.

REN

6.55 Vaikų klubas. **7.10** „Turistai“. **8.00** Žvalus rytas! **8.50** Tinkama priemonė. **9.45** „Šeimos dramos“. **11.30** Gyva tema. **12.30** Izmailovo parkas. **14.15** Dar ne vakaras. **15.10** Žiūrėti visiems! **15.30** „Paskutinė meistro paslaptis“. **17.25** Tinkama priemonė. **18.25** „Šeimos dramos“. **20.25** Kviestinė vakarienė. **21.30** Geriausias šefas. **0.25** Rusiškas vairavimas.

NTV MIR

6.00, **7.00**, **8.00**, **10.00**, **13.00**, **16.00**, **19.00** Šiandien. **6.05**, **7.05** „Gydytojų byla“. **8.05** Dalykiškas NTV rytas. **9.00** „Muchtaro sugrįžimas“. **10.20** „Liejyklos gatvė“. **12.00** Prisiekusiųjų teismas. **13.25** Ypatingas įvykis. Apžvalga. **14.00** „Susitikimo vieta“. **16.30** „Mentų karai. Epilogas“. **18.30** Ypatingas įvykis. Apžvalga. **19.50** „Vienas prieš visus“. **21.40** „Išdavikas“. **23.45** Dienos apžvalga. **0.15** „Jūrų velniai. Viesulas 2“.

TV POLONIA

8.30, **17.55**, **2.15** Pasakų šalyje. **9.00** Klausimai per pusryčius. **11.45** Panorama. **12.05**, **22.45** Polonija 24. **12.25**, **23.05**, **5.35** Polonijos pokalbiai. **12.40**, **23.20** Sveika, Polonija. **13.25**, **18.20** Trumpa istorija. **13.35**, **16.25** Žinios. **13.50**, **19.55** „Laimės spalvos“. **14.25** „Priėmimas dešimčiai asmenų plius trys“. **15.25** „Lenkų vilčių generolas - Vladyslavas Andersas“. **16.40** Lenkų valgiai. **16.55**, **1.15** Zondas 2. **17.30**, **1.45** „Pelenė“. **18.30** TV ekspresas. **18.50** Lenkija su Miodeku. **18.55** Sekmadienis su... **19.40** Prie Tatrų. **20.25** Istorijos aktualijos. **20.45**, **2.45** Animacinis f. **21.00** Žinios. **21.45** „Tėvas Mateušas“. **0.10** „Maršalo Varšuvos adresai“. **0.20** „Juzefo Pilsudskio atsisveikinimas 1935 m. gegužės 12-18 d. Varšuva-Krokuva“. **0.40** Kažkas matė, kažkas žino.

TV1000

6.10 „Lemiamas taškas“. **8.35** „Liokajus“. **11.15** „Vagišiai“. **13.10** „Monstras“. **15.25** „Lemiamas taškas“. **17.55** „Bukas ir bukesnis“. **20.10** „Pėdsakai“. **22.20** „Adelė ir mumijos paslaptis“. **0.25** „Geriausia, ką turiu“.

DISCOVERY

6.10, **8.15** Kaip tai pagaminta. **7.00**, **13.35** Kelionė traukiniu Australijoje. **7.50**, **17.15**, **20.30** Kaip tai veikia? **8.40**, **17.40** Sandėlių medžiotojai Britanijoje. **9.10**, **18.10** Sandėlių karai. **9.40**, **18.40** Nekilnojamojo turto karai. **10.05** Sunkvežimių vairuotojai. **10.55**, **1.55** Išgyventi drauge. **11.50** Greiti ir triukšmingi. **12.40**, **19.05** Automobilių perpardavinėtojai. **14.30** Didžiosios statybos. **21.00** Aukso karštinė. **22.00** Įveikti baimes su B.Grilsu. **23.00** Gelbėjimo operacija Evereste.

TRAVEL

6.00, **11.00**, **1.00** Muziejų paslaptys. **7.00**, **13.00**, **19.00** Naujo būsto paieška. **9.00**, **15.00**, **21.00** Kelionė automobiliu. **9.30**, **15.30**, **21.30** Namai ant ratų. **10.00**, **17.00** Viešbučių verslas. **12.00**, **16.00** Teksaso stilius nekilnojamojo turto rinkoje. **18.00**, **24.00** Neįprastas Amerikos maistas. **22.00** Įkaušęs keliautojas. **23.00** Didelės virtuvės.

ANIMAL PLANET

7.25, **11.00**, **20.10** Dr.Džefas. **8.15**, **11.55**, **0.45** Gyvūnų gelbėjimas. **9.10**, **14.40**, **22.55** Mutantų planeta. **10.05**, **15.35** Kalnų gorilos. **13.45** Pasiplaukiojimas su pabaisomis. **16.30**, **23.50** Upių pabaisos. **17.25**, **21.05** Susitikimas su pingvinais. **18.20**, **22.00** Šuns gelbėjimo misija. **19.15** Žemės tyrimas su Džefu Korvinu.

SPORT1

7.30 Pasaulio Spidvėjaus čempionatas. Lenkija. **10.30** Ispanijos „Endesa“ krepšinio lyga. Gran Kanarijos „Herbalife“ - Bilbao „Retabet“. **12.10** Kovinis sportas. „M1 Iššūkis“. Vokietija - Pasaulio komanda. **13.10** Ispanijos „Endesa“ krepšinio lyga. Madrido „Real“ - Movistar „Estudiantes“. **14.50** NBA krepšinio lyga. Gražiausi savaitės momentai. **15.00** Pasaulio Spidvėjaus čempionatas. Lenkija. **18.00** Rusijos „Premier“ futbolo lyga. Maskvos CSKA - Tulos „Arsenal“. **20.00** Čempionai Lt. Grapplingas. Jonava. 3 d. Premjera. **20.30** Rusijos „Premier“ futbolo lygos apžvalga. 28 turas. Premjera. **21.00** Ispanijos „Endesa“ krepšinio lyga. Andoros „Morabanc“ - Madrido „Real“. **22.40** „NBA Action“. Krepšinio lygos apžvalga. 31 laida. **23.10** Kovinis sportas. „M1 Iššūkis“. Anglija - Ispanija. **0.10** NBA krepšinio lyga. Golden State „Warriors“ - Jutos „Jazz“.

VIASAT SPORT BALTIC

7.05 Motosportas. Nascar 400 mylių lenktynių apžvalga. **8.05** Lengvoji atletika. Deimantinė lyga. Šanchajus. **10.10** Futbolas. Premier lygos apžvalga. **11.10** Ledo ritulys. Pasaulio čempionatas. Rusija - Latvija. **13.10** Ledo ritulys. Pasaulio čempionatas. Baltarusija - Norvegija. Tiesioginė transliacija. **15.40** „Mobil-1“ The Grid lenktynės. **16.10** Futbolas. Premier lygos apžvalga. **17.10** Ledo ritulys. Pasaulio čempionatas. Čekija - Šveicarija. Tiesioginė transliacija. **19.55** Ledo ritulys. Pasaulio čempionatas. Rusija - JAV. **21.55** Futbolas. Anglijos Premier lyga. „Manchester City“ - „West Bromwich“. Tiesioginė transliacija. **24.00** Ledo ritulys. Pasaulio čempionatas. Vokietija - Latvija.

EUROSPORT

6.45, **9.30**, **13.00**, **14.15**, **2.30**, **5.30** Dviračių sportas. Italijos turas. **7.45**, **10.30**, **2.00** Motociklų sportas. „Superbike“ serijos lenktynės. Italija. **8.30**, **11.30**, **24.00** Dviračių sportas. Kalifornijos turas. **11.00**, **23.15** Žiemos sportas. Laida „Chasing History“. **14.00**, **18.15** Dviračių sportas. Laida „Giro Extra“. **18.30**, **21.15**, **4.00** Futbolas. UEFA Europos U-19 čempionatas. Kroatija. **20.25**, **23.10** „Eurosport 2“ žinios. **20.30** Jojimas. **21.00**, **23.45** Laida „Watts“.

LNK 22.15

„BAUDĖJAS“

Kriminalinis trileris. JAV, Vokietija. 2004.
Režisierius: Jonathan Hensleigh.
Vaidina: Tom Jane, John Travolta, Will Patton.

Slaptasis FTB agentas ir buvęs jūrų pėstininkas Frenkas Kestlas neilgai džiaugėsi laimingu gyvenimu. Jo žmona ir vaikai tapo nusikaltėlių aukomis, nes netyčia pamatė tai, ko niekas neturėjo matyti. Norėdamas atkeršyti šeimos žudikams, pareigūnas nusprend žia būti teisėju, prisiekusiuoju ir nuosprendžio vykdytoju viename asmenyje.

TV8 21.00

„SVAJONIŲ PAKRANTĖ“

Drama. Vokietija. 2001.
Režisierius: Dieter Kehler.
Vaidina: Carin C.Tietze, Martin Halm, Anaid Iplicjian.

Aistros, meilė, sukrečiantys išgyvenimai nuostabioje Kornvalio grafystėje Anglijoje. Arnoldas trokšta Keitės meilės, tačiau Keitė mieliau renkasi kitą - Džefrį. Deja, šis jau yra pažadėjęs ranką Arnoldo seseriai. Ar grafystės jūros bangos nuplaus herojų aistras?

TV6 22.00

„NEVALDOMA GRĖSMĖ“

Veiksmo trileris. JAV. 2010.
Režisierius: Tony Scott.
Vaidina: Denzel Washington, Chris Pine, Rosario Dawson.

Jaunas konduktorius Vilas ir patyręs inžinierius Frenkas sužino apie traukinį, gabenantį mirtinus chemikalus. Traukinys važiuoja į nedidelį miestelį Pensilvanijos valstijoje, kur gyvena Vilo šeima...

TV3 0.30

„BRUKLINO TAKSI“

TV serialas. Prancūzija. 2014.
Režisieriai: Franck Ollivier, Gary Scott Thompson.
Vaidina: Chyler Leigh, Jacky Ido, James Colby.

Keitlin Salivan yra energinga Niujorko detektyvė. Dėl itin pavojingo vairavimo, kai vos neprižudė savo partnerio, ji praranda vairuotojo pažymėjimą, tačiau greitai susiranda pagalbininką.

REKOMENDUOJA

LNK 22.15

„JAUNATIS“

Nuotykių drama. JAV. 2009.
Režisierius: Chris Weitz.
Vaidina: Kristen Stewart, Anna Kendrick, Robert Pattinson.

Bela vos atsigavo po vampyrų užpuolimo. Tačiau tokia siaubinga patirtis neprivertė jos atsiriboti nuo Edvardo. Priešingai, ji ir vampyrų klanui priklausantis Edvardas tapo dar artimesni. Belą į glėbį priėmė ir visa Edvardo šeima. Jie net pasišovė suruošti Belai aštuonioliktojo gimtadienio vakarėlį. Tačiau šventė netikėtai pakrypsta nenumatyta ir liūdna linkme.

TV8 16.00

„DETEKTYVĖ KLARA“

TV serialas. Vokietija. 2012.
Režisierius: Thomas Freundner.
Vaidina: Wolke Hegenbarth, Jan Niklas Berg.

Klara Degen yra graži, apsukri ir savimi pasitikinti, tačiau niekaip neranda savo laimės. Neseniai darbo netekusi mergina gyvena su nėščia seserimi Silvija, svainiu Jorgu ir jų septynmete dukrele Lena. Nors niekad nedirbo policijoje, bedarbė Klara apsidžiaugia sužinojusi apie galimybę dirbti detektyve.

TV3 22.30

„UGNIS IR LEDAS“

Fantastinis veiksmo filmas.
JAV. 2008.
Režisierius: Antoine Pitof.
Vaidina: Amy Acker, Tom Wisdom, John Rhys-Davies.

Karalystėje, valdomoje karaliaus Augustino, taikingai gyvena riteriai ir drakonai. Bet ramybę netikėtai sudrumsčia ugnies drakonas. Per karalystę nusidriekia siaubingas mirties šešėlis...

TV6 22.00

„SNIEGO TRAUKINYS“

Fantastinis trileris. Čekija, JAV. 2013.
Režisierius: Joon-ho Bong.
Vaidina: Chris Evans, Jamie Bell, Tilda Swinton.

Amžinojo variklio varomas galingas traukinys rieda aplink planetą. Galiniuose jo vagonuose įsikūrę žemesniosios klasės atstovai, o priekinius užėmusi aukštesnioji klasė. Tačiau, įsižiebus maištui, pusiausvyra tarp klasių pradeda svyruoti.

20.00 Gero vakaro šou

19.30 KK2

18.00 Kas ir kodėl?

6.10 Teleparduotuvė.
6.25 „Nuotykių metas“ (N-7).
6.55 „Simpsonai“ (N-7).
7.55 „Rezidentai“ (N-7).
8.25 „Šviesoforas“ (N-7).
8.55 „Meilės sūkuryje“ (N-7).
10.00 „Virtuvė“ (N-7).
11.00 „Paskutinis iš Magikianų“ (N-7).
12.05 Prieš srovę (N-7).
13.00 „Kempiniukas Plačiakelnis“ (N-7).
13.30 „Simpsonai“ (N-7).
14.30 „Pažadėtoji“ (N-7).
15.30 „Pamilti vėl“ (N-7).
16.30 TV Pagalba (N-7).
18.30 TV3 žinios.
19.30 TV serialas „Rezidentai“ (N-7).
20.00 Gero vakaro šou (N-7).
21.00 „Šviesoforas“ (N-7).
21.30 TV3 vakaro žinios.
22.25 Vikingų loto.
22.30 Fantastinis veiksmo f. „Ugnis ir ledas“ (N-14).
0.15 „Bruklino taksi“ (N-7).
1.20 „Specialioji jūrų policijos tarnyba“ (N-14).
2.10 „Apsukrios kambarinės“ (N-14).

6.40 Animacinis f. „Didysis žvejys“.
7.05 Animacinis f. „Zigis ir Ryklys“.
7.30 Animacinis f. „Mažieji Tomas ir Džeris III“.
7.55 TV serialas „Volkeris, Teksaso reindžeris“ (N-7).
9.50 24 valandos (N-7).
10.35 Yra, kaip yra (N-7).
12.40 KK2 (N-7).
13.30 TV serialas „Amžina meilė“ (N-7).
16.30 Labas vakaras, Lietuva.
17.35 Yra, kaip yra (N-7).
18.30 Žinios.
19.30 KK2 (N-7).
20.25 Tik nesijuok (N-7).
21.30 Žinios.
22.15 Nuotykių drama „Jaunatis“ (N-14).
0.55 TV serialas „Kultas“ (N-14).
1.45 TV serialas „Judantis objektas“ (N-7).
2.35 TV serialas „Begėdis“ (N-14).

6.00 LR himnas.
6.05 Labas rytas, Lietuva.
9.10 „Komisaras Reksas 13“ (N-7).
10.00 „Seserys“ (N-7).
11.00 Emigrantai.
11.50 Svarbios detalės.
12.40 Kas ir kodėl?
13.10 Klauskite daktaro.
14.00 Žinios.
14.15 Laba diena, Lietuva.
15.00 Žinios.
15.10 Laba diena, Lietuva.
16.00 Žinios.
16.10 „Seserys“ (N-7).
17.10 Klauskite daktaro.
18.00 Kas ir kodėl?
18.30 Žinios.
19.30 Gyvenimas.
20.25 Loterija „Keno Loto“.
20.30 Panorama. Dėmesio centre.
21.29 Loterija „Jėga“.
21.30 Auksinis protas.
22.45 Trumposios žinios.
22.50 Premjera. Biografinė drama „Dasleriai. Amžini varžovai“ (N-7).
0.25 Trumposios žinios.
0.30 Mes nugalėjom.
1.00 LRT radijo žinios.
1.10 „Komisaras Reksas 13“ (N-7).
2.00 LRT radijo žinios.
2.10 Klauskite daktaro.
3.00 LRT radijo žinios.

13.20 „Diagnozė - žmogžudystė“

21.30 Moterų balsas

23.15 Dabar pasaulyje

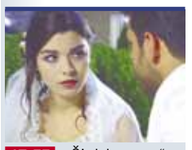

17.55 „Širdele mano“

18.00 Lietuvos krepšinio lygos rungtynės

21.00 Pinigai iš nieko

6.15 „Džeikas, Storulis ir šuo“ (N-7).
7.10 „Tokia tarnyba“ (N-7).
8.05 „Voratinklis“ (N-7).
9.10 „Paskutinis faras“ (N-7).
10.05 „Muchtaro sugrįžimas“ (N-7).
11.05 „Prokurorų patikrinimas“ (N-7).
12.15 „Šuo“ (N-7).
13.20 „Diagnozė - žmogžudystė“ (N-7).
14.20 „Viena už visus“ (N-7).
14.50 „Muchtaro sugrįžimas“ (N-7).
15.55 „Tokia tarnyba“ (N-7).
16.50 „Prokurorų patikrinimas“ (N-7).
18.00 Info diena.
18.30 „Šuo“ (N-7).
19.30 „Voratinklis. Pandoros kibiras“. III d. (N-7).
20.30 Pagalbos skambutis (N-7).
21.00 Nuotykių f. „Žiedų valdovas. Žiedo brolija“ (N-7).
0.25 Veiksmo komedija „Ilgiausias jardas“ (N-7).
2.20 „Džeikas, Storulis ir šuo“ (N-7).

6.14 TV parduotuvė.
6.30 Dokumentinis f. „Jaunikliai“.
7.10 Auksinė daina.
9.10 „Neišsižadėk“ (N-7).
10.20 „Delta“ (N-7).
11.25 „Mesingas. Aplenkiantis laiką“ (N-7).
12.30 „Bitininkas“ (N-7).
13.35 „Merdoko paslaptys“ (N-7).
14.40 TV parduotuvė.
14.55 „Delta“ (N-7).
16.00 Žinios. Orai.
16.50 „Likimo melodija“ (N-7).
18.00 Reporteris.
18.40 Lietuva tiesiogiai.
18.52 Orai.
18.55 „Bitininkas“ (N-7).
20.00 Žinios. Orai.
20.30 „Mesingas. Aplenkiantis laiką“ (N-7).
21.30 Moterų balsas.
22.30 Reporteris.
23.15 Lietuva tiesiogiai.
23.42 Orai.
23.45 Patriotai (N-7).
0.45 „Gaujos“ (N-7).
1.50 Reporteris.
2.35 Lietuva tiesiogiai.
2.50 „Neišsižadėk“ (N-7).
3.35 „Gluchariovas“ (N-7).

6.00 LR himnas.
6.05 Skambantys pasauliai.
6.55 „Rojus Lietuvoj“.
7.45 „Smarkuolis Tašis“.
8.00 IQ presingas.
9.15 Labas rytas, Lietuva.
12.00 DW naujienos rusų k.
12.10 „Klintonas“. 2 d.
13.05 Septynios Kauno dienos.
13.35 Pažvelk į profesiją kitaip.
14.05 Mažesnieji broliai.
14.40 Durys atsidaro.
14.55 „Stefanas Turčakas. Likimo partitūra“.
15.30 „Rojus Lietuvoj“.
16.25 „Kaip atsiranda daiktai 8“.
16.50 Vilniaus albumas.
17.05 Trembita.
17.25 „Juodoji gėlė“ (N-7).
18.15 Poezija.
18.20 „Kim Čong Inas. Neskelbta biografija“.
19.15 Labanaktukas.
19.45 „Šimtas reginių seno-viniame mieste“. 11 d.
20.15 Knygos „Būtovės slėpiniai. Užmiršta Lietuva“ pristatymas.
21.00 Komiška drama „Tūkstantis ir viena naktis. III dalis. Pakerėtoji“ (N-14).
23.00 DW naujienos rusų k.
23.15 Dabar pasaulyje.

6.20 Teleparduotuvė.
6.50 Daktaras Ozas (N-7).
7.50 Kas namie šeimininkas?
8.50 „Akloji“.
9.25 „Būrėja“.
10.00 Būk mano meile! (N-7).
11.00 „Policija ir Ko“ (N-7).
12.05 „Ekspertė Džordan“ (N-7).
13.05 „CSI. Niujorkas“ (N-7).
14.05 „Didžiojo sprogimo teorija“ (N-7).
14.35 „Žmogus-voras“.
15.05 „Kiaulė, Ožka, Bananas ir Svirplys“.
15.35 „Rožinė pantera“.
16.05 „Kung Fu Panda“.
16.30 „Mano gyvenimo šviesa“.
17.55 „Širdele mano“ (N-7).
19.00 „Garbės reikalas“.
20.00 „Sunkių nusikaltimų skyrius“ (N-7).
21.00 „Nebylus liudijimas. Saugu“ (N-14).
23.10 „Be kaltės kalta“ (N-7).
1.00 Kas namie šeimininkas?
1.50 „CSI. Niujorkas“ (N-7).
2.35 „Ekspertė Džordan“ (N-7).

6.45 Teleparduotuvė.
7.00 „Jaunasis vilkolakis“ (N-7).
8.00 „Specialioji jūrų policijos tarnyba“ (N-7).
9.00 Lietuvos mokyklų žaidynės.
9.30 „CSI kriminalistai“ (N-7).
10.30 „Dvi merginos be cento“ (N-7).
11.30 „Kastlas“ (N-7).
12.30 „Pėdsakai“ (N-7).
13.30 „Univeras. Naujas bendrikas“ (N-7).
14.30 Teleparduotuvė.
15.00 „Specialioji jūrų policijos tarnyba“ (N-7).
16.00 „Kastlas“ (N-7).
17.00 „Kobra 11“ (N-7).
18.00 Lietuvos krepšinio lygos rungtynės. Panevėžio „Lietkabelis“ - Vilniaus „Lietuvos rytas“. Tiesioginė transliacija.
20.00 „Univeras. Naujas bendrikas“ (N-7).
21.00 „Naša Raša“ (N-14).
22.00 Fantastinis trileris „Sniego traukinys“ (N-14).
0.35 „Kobra 11“ (N-7).
1.30 „Daktaras Hausas“ (N-14).

9.00 Balticum TV žinios.
9.30 Dokumentinis f. „Minutė po minutės“ (N-7).
10.30 Skrajojantys ežerai. Baltų mitai ir simboliai.
11.00 Romantinė komedija „Ko nori moterys“.
13.10 „Naujas veidas“ (1) (N-7).
13.40 „Robinzonas Kruzas“.
14.40 „Dikensiada“ (1).
15.20 Animacinis f. „Džesis ir Petas“.
16.55 Animacinis f. „Kelionė į Mėnulį“.
18.30 Dokumentinis f. „Karališkosios paslaptys“.
19.00 Dokumentinis f. „Ekstremalūs žygiai. Šventieji Kinijos kalnai“.
20.00 Balticum TV žinios.
20.30 Klaipėdos patruliai. Kriminalinių įvykių kronika (N-7).
21.00 Pinigai iš nieko.
22.00 „Prakeiktas metas“ (N-14).
23.00 Balticum TV žinios.
23.30 „Dikensiada“ (1).
0.10 Istorinė drama „Beribis pasaulis“ (N-14).

TV8

6.40 Teleparduotuvė. **6.55** TV Pagalba (N-7). **8.35** „Mažųjų gyvūnėlių krautuvė“. **9.05** Senoji animacija. **10.05** Drama „Svajonių pakrantė“ (N-7). **12.00, 17.00** „Tu - mano likimas“ (N-7). **13.00, 18.00, 22.50** „Meilės žiedai“ (N-7). **15.00** Pasikeisk! (N-7). **16.00, 1.40** „Detektyvė Klara“ (N-7). **20.00** Labanakt, vaikučiai. **21.00** „Skarlet“ (N-7). **0.50** „Tikrosios Beverli Hilso namų šeimininkės“ (N-7).

INFO TV

6.30 Info diena. **10.30** KK2 (N-7). **11.15** „Kleopatra“. **12.10** Dviračio šou. **12.40** Ne vienas kelyje. **13.15** 24 valandos (N-7). **13.55** Beatos virtuvė. **14.45, 21.30** Dviračio šou. **15.15** KK2 (N-7). **16.00** Yra, kaip yra (N-7). **17.00, 22.00, 0.30** Info diena. **21.00** Dienos komentaras. **24.00** Dabar pasaulyje.

PBK

6.00, 1.00 EURONEWS. **6.30, 9.00, 12.00, 0.45** Naujienos. **7.00, 9.25** Labas rytas. **11.00** Gyvenk sveikai! **12.20** „Vlasikas. Stalino šešėlis“. **14.30** Kartu su visais. **15.25, 4.25** Mados nuosprendis. **16.30** Vyriška/Moteriška. **17.25** Susituokime. **18.25** Tegul kalba. **20.00** Laikas. **20.40** Lietuvos laikas. **21.00** „Stalino šešėlis“. **23.20** „Žmogžudystė trims“. **0.15** Vakaras su Urgantu. **1.30** „Daug triukšmo dėl nieko“.

RTR PLANETA (BALTIJA)

5.00 Rusijos rytas. **9.55** Apie tai, kas svarbiausia. **11.00, 14.00, 17.00, 20.00, 1.45** Žinios. **11.55** „Sklifosovskis“. **14.55** Elina Bystrickaja. **17.40** Tiesioginis eteris. **18.50** 60 minučių. **21.00** „Kapitono žmona“. **23.15** Vakaras su V.Solovjovu.

REN

8.05 Žvalus rytas! **8.50** Tinkama priemonė. **9.45** „Šeimos dramos“. **11.30** Gyva tema. **12.30** „Senovės protėvių auksas“. **13.25** „Šeštoji rasė“. **14.20** Dar ne vakaras. **15.25** „Paskutinė meistro paslaptis“. **17.25** Tinkama priemonė. **18.25** „Šeimos dramos“. **20.25** Kviestinė vakarienė. **21.30** Labiausiai šokiruojančios hipotezės. **23.20** „Kiekvienam po katinėlį“.

NTV MIR

6.00, 7.00, 8.00, 10.00, 13.00, 16.00, 19.00 Šiandien. **6.05** „Gydytojų byla“. **7.05, 8.05** Dalykiškas NTV rytas. **9.00** „Muchtaro sugrįžimas“. **10.20** „Liejyklos gatvė“. **12.00** Prisiekusiųjų teismas. **13.25** Ypatingas įvykis. Apžvalga. **14.00** „Susitikimo vieta“. **16.30** „Mentų karai 5“. **18.30** Ypatingas įvykis. Apžvalga. **19.50** „Vienas prieš visus“. **21.40** „Išdavikas“. **23.40** Dienos apžvalga. **0.05** „Jūrų velniai. Viesulas 2“. **1.55** „Susitikimo vieta“. **3.55** Sodininkų atsakas.

TV POLONIA

7.05 „Priartėjimas“. **8.05** Ekumeninė laida. **8.30, 2.15** ABC viską žino. **8.40** Mano žvėrynas. **9.00** Klausimai per pusryčius. **11.45** Panorama. **12.05, 22.45, 5.15** Polonija 24. **12.25, 23.05, 5.35** Polonijos pokalbiai. **12.40, 23.20, 5.50** Sveika, Polonija. **13.25, 18.20, 4.30** Trumpa istorija. **13.35, 16.25** Žinios. **13.50, 19.55, 4.40** „Laimės spalvos“. **14.25** „Maršalas Pilsudskis“. **15.25, 0.10** „Lenkų vilčių generolas - Vladyslavas Andersas“. **15.40** Turistinė kelionė. **16.55** Erdvės knyga. „Atminties ir emocijos formos“. **17.30, 1.45** „Pelenė“. **17.55** Laukinių gyvūnų paslaptys. **18.05, 2.25** Mano žvėrynas. **18.30** TV ekspresas. **18.55** Zaolžė. **19.25, 1.10** Rytų studija. **20.25** Vilnoteka. **20.45, 2.45** Animacinis f. **21.00, 3.00** Žinios. **21.45, 3.40** „Miesto centro karaliai“.

TV1000

6.10 „Stounhersto beprotnamis“. **8.30** „Adelė ir mumijos paslaptis“. **10.40** „Geriausia, ką turiu“. **13.10** „Pėdsakai“. **15.30** „Tinklas“. **17.50** „Stounhersto beprotnamis“. **20.10** „Puikybė ir prietarai“. **22.35** „Siuntėjas“. **0.30** „Veidai minioje“. **2.30** „Veronika ryžtasi mirti“. **4.15** „Memento“.

DISCOVERY

7.50, 20.30 Kaip tai veikia? **8.40, 17.40** Sandėlių medžiotojai Britanijoje. **9.10, 18.10** Sandėlių karai. Kanada. **9.40, 18.40** Nekilnojamojo turto karai. **10.05** Sunkvežimių vairuotojai. **10.55, 1.00** Išgyventi drauge. **11.50** Greiti ir triukšmingi. **12.40, 19.05, 5.20** Automobilių perpardavinėtojai. **14.30** Mirtinas laimikis. **21.00, 2.50** Nesėkmių garažas. **22.00, 3.40** Greitai ir garsiai. **23.00, 4.30** Supervilkikai.

TRAVEL

7.00, 13.00, 19.00 Naujo būsto paieška. **9.00, 15.00, 21.00, 2.00** Kelionė automobiliu. **9.30, 15.30, 21.30, 2.30** Namai ant ratų. **10.00, 17.00** Viešbučių verslas. **12.00, 16.00** Teksaso stilius nekilnojamojo turto rinkoje. **18.00, 24.00, 5.00** Nejprastas Amerikos maistas. **22.00, 3.00** Žvaigždė automobilyje. **23.00, 4.00** Ypatinga ekspedicija.

ANIMAL PLANET

7.25, 11.00, 17.25, 20.10, 1.40, 4.15 Dr.Džefas. **8.15, 12.50** Šuns gelbėjimo misija. **9.10, 14.40, 22.55, 3.25** Mutantų planeta. **10.05, 15.35** Žemės tyrimas su Džefu Korvinu. **11.55, 0.45** Gyvūnų gelbėjimas. **13.45, 16.30, 23.50, 5.02** Upių pabaisos. **18.20, 22.00, 5.49** Šių laikų daktaras Dolitlis. **19.15, 2.35** Hieninių šunų sala.

SPORT1

7.00 Čempionai Lt. Graplingas. Jonava. 3 d. Vakar. **7.30** Rusijos „Premier“ futbolo lygos apžvalga. 28 turas. Vakar. **8.00** Ispanijos „Endesa“ krepšinio lyga. Barselonos „Barcelona“ - Tenerifės „Iberostar“. **9.40** „Road to glory“. Laida apie kovinį sportą. **10.10** Olandijos „Eredivisie“ futbolo lyga. Roterdamo „Excelsior“ - Roterdamo „Feynoord“. **12.10** Kovinis sportas. „M1 Iššūkis“. Anglija - Ispanija. **13.10** Ispanijos „Endesa“ krepšinio lyga. Vitorijos „Baskonia“ - Malagos „Unicaja“. **14.50** Rusijos „Premier“ futbolo lyga. Permės „Amkar“ - Maskvos „Spartak“. **16.50** Ispanijos „Endesa“ krepšinio lyga. Barselonos „Barcelona“ - Tenerifės „Iberostar“. **18.30** Olandijos „Eredivisie“ futbolo lygos apžvalga. 34 turas. Premjera. **19.30** Tiesiogiai. Rusijos „Premier“ futbolo lyga. Sankt Peterburgo „Zenit“ - Krasnodaro „Krasnodar“. **21.30** Ispanijos „Endesa“ krepšinio lyga. Bilbao „Retabet“ - Vitorijos „Baskonia“. **23.10** Kovinis sportas. „M1 Iššūkis“. JAV - Beniliuksas. **0.10** ATP tenisas. Marakešas. Dvejetų finalas. **2.10** Čempionai LT. Graplingas. Jonava. 2 d. **2.40** „NBA Action“. Krepšinio lygos apžvalga. 31 laida. **3.10** NBA krepšinio lyga. Klivlando „Cavaliers“ - Toronto „Raptors“. **5.20** Ispanijos „Endesa“ krepšinio lyga. Bilbao „Retabet“ - Vitorijos „Baskonia“.

VIASAT SPORT BALTIC

7.00 Ledo ritulys. Pasaulio čempionatas. Kanada - Suomija. **9.00** Ledo ritulys. Pasaulio čempionatas. Vokietija - Latvija. **11.00** Ledo ritulys. Pasaulio čempionatas. Rusija - JAV. **13.00** Anglijos Premier lyga. „Chelsea“ - „Watford“. **14.50** Anglijos Premier lyga. „Manchester City“ - „West Bromwich“. **16.40** Ledo ritulys. Pasaulio čempionatas. **20.40** „Formulė-1“. Ispanijos GP lenktynių apžvalga. **21.40** Anglijos Premier lyga. „Southampton“ - „Manchester United“. Tiesioginė transliacija. **23.45** Ledo ritulys. Pasaulio čempionatas. **3.45** Futbolas. Anglijos premier lygos žurnalas. **5.00** Ledo ritulys. Pasaulio čempionatas.

EUROSPORT

7.00, 11.00, 4.00 Futbolas. UEFA Europos U-19 čempionatas. Kroatija. **8.30, 12.00, 23.00, 24.00** Dviračių sportas. Kalifornijos turas. **9.30, 13.00, 14.15, 22.00, 2.30, 5.30** Dviračių sportas. Italijos turas. **14.00, 18.15** Dviračių sportas. Laida „Giro Extra“. **18.30** Žiemos sportas. Laida „Chasing History“. **19.00** „Porsche Supercup“ serijos lenktynės. Ispanija. **19.30, 2.00** Automobilių sportas. FIA „World Touring Car“ čempionatas. **20.05** „Formulės E“ lenktynės. Monakas. **21.00** Automobilių sportas. „Blancpain“ ištvermės lenktynių serija. Didžioji Britanija. **21.55, 23.55** „Eurosport 2“ žinios.

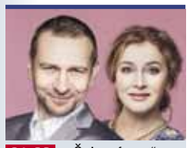

21.00 „Šviesoforas“

- **6.10** Teleparduotuvė.
- **6.25** „Nuotykių metas“ (N-7).
- **6.55** „Simpsonai“ (N-7).
- **7.55** „Rezidentai“ (N-7).
- **8.25** „Šviesoforas“ (N-7).
- **8.55** „Meilės sūkuryje“ (N-7).
- **10.00** „Virtuvė“ (N-7).
- **11.00** „Paskutinis iš Magikianų“ (N-7).
- **12.05** Gero vakaro šou (N-7).
- **13.00** „Kempiniukas Plačiakelnis“ (N-7).
- **13.30** „Simpsonai“ (N-7).
- **14.30** „Pažadėtoji“ (N-7).
- **15.30** „Pamilti vėl“ (N-7).
- **16.30** TV Pagalba (N-7).
- **18.30** TV3 žinios.
- **19.30** TV serialas „Rezidentai“ (N-7).
- **20.00** Farai (N-7).
- **21.00** TV serialas „Šviesoforas“ (N-7).
- **21.30** TV3 vakaro žinios.
- **22.30** Kriminalinė drama „Purvini pinigai“ (N-14).
- **0.45** „Bruklino taksi“ (N-7).
- **1.35** „Specialioji jūrų policijos tarnyba“ (N-14).
- **2.30** „Apsukrios kambarinės“ (N-14).

19.30 Valanda su Rūta

- **6.40** Animacinis f. „Didysis žvejys“.
- **7.05** Animacinis f. „Zigis ir Ryklys“.
- **7.30** Animacinis f. „Mažieji Tomas ir Džeris III“.
- **7.55** TV serialas „Volkeris, Teksaso reindžeris“ (N-7).
- **9.50** 24 valandos (N-7).
- **10.35** Yra, kaip yra (N-7).
- **12.40** KK2 (N-7).
- **13.30** TV serialas „Amžina meilė“ (N-7).
- **15.30** TV serialas „Dvi širdys“.
- **16.30** Labas vakaras, Lietuva.
- **17.35** Yra, kaip yra (N-7).
- **18.30** Žinios.
- **19.30** Valanda su Rūta.
- **21.30** Žinios.
- **22.15** Veiksmo f. „Misija „Neįmanoma“ (N-7).
- **0.30** TV serialas „Kultas“ (N-14).
- **1.25** „Judantis objektas“ (N-7).
- **2.15** Sveikatos ABC televitrina.
- **2.40** Alchemija. VDU karta. 2013 m.
- **3.10** Kultūrinė dokumentika. „Menininkų portretai“.

17.10 Klauskite daktaro

- **6.00** LR himnas.
- **6.05** Labas rytas, Lietuva.
- **9.10** „Komisaras Reksas 13“ (N-7).
- **10.00** „Seserys“ (N-7).
- **11.00** Gyvenimas.
- **11.55** Istorijos detektyvai.
- **12.40** Kas ir kodėl?
- **13.10** Klauskite daktaro.
- **14.00** Žinios.
- **14.15** Laba diena, Lietuva.
- **15.00** Žinios.
- **15.10** Laba diena, Lietuva.
- **16.00** Žinios.
- **16.10** „Seserys“ (N-7).
- **17.10** Klauskite daktaro.
- **18.00** Kas ir kodėl?
- **18.30** Žinios.
- **19.30** Specialus tyrimas.
- **20.25** Loterija „Keno Loto“.
- **20.30** Panorama. Dėmesio centre.
- **21.29** Loterija „Jėga“.
- **21.30** Veiksmo trileris „Greiti ir įsiutę“ (N-14).
- **23.15** Trumposios žinios.
- **23.20** Detektyvinė drama „Jautis ir kaimietė“ (N-14).
- **1.00** LRT radijo žinios.
- **1.10** „Komisaras Reksas 13“ (N-7).
- **2.00** LRT radijo žinios.
- **2.10** Klauskite daktaro.
- **3.00** LRT radijo žinios.
- **3.05** Specialus tyrimas.

14.50 „Muchtaro sugrįžimas“

- **6.15** „Džeikas, Storulis ir šuo“ (N-7).
- **7.10** „Tokia tarnyba“ (N-7).
- **8.05** „Voratinklis“ (N-7).
- **9.10** „Paskutinis faras“ (N-7).
- **10.05** „Muchtaro sugrįžimas“ (N-7).
- **11.05** „Prokurorų patikrinimas“ (N-7).
- **12.15** „Šuo“ (N-7).
- **13.20** „Diagnozė - žmogžudystė“ (N-7).
- **14.20** „Viena už visus“ (N-7).
- **14.50** „Muchtaro sugrįžimas“ (N-7).
- **15.55** „Tokia tarnyba“ (N-7).
- **16.50** „Prokurorų patikrinimas“ (N-7).
- **18.00** Info diena.
- **18.30** „Šuo“ (N-7).
- **19.30** „Voratinklis. Pandoros kibiras“. IV d. (N-7).
- **20.30** Savaitės kriminalai (N-7).
- **21.00** Veiksmo f. „Lemiamos lenktynės“ (N-14).
- **22.55** „Žiedų valdovas. Žiedo brolija“ (N-7).
- **2.10** „Džeikas, Storulis ir šuo“ (N-7).

13.35 „Merdoko paslaptys“

- **6.14** TV parduotuvė.
- **6.30** „Jaunikliai“.
- **7.10** Patriotai (N-7).
- **8.10** Melodrama „Pakalbėsim, kai grįši“ (1).
- **9.10** „Neišsižadėk“ (N-7).
- **10.20** „Delta“ (N-7).
- **11.25** „Mesingas. Aplenkiantis laiką“ (N-7).
- **12.30** „Bitininkas“ (N-7).
- **13.35** „Merdoko paslaptys“ (N-7).
- **14.40** TV parduotuvė.
- **14.55** „Delta“ (N-7).
- **16.00** Žinios. Orai.
- **16.50** „Likimo melodija“ (N-7).
- **18.00** Reporteris.
- **18.40** Lietuva tiesiogiai.
- **18.52** Orai.
- **18.55** „Bitininkas“ (N-7).
- **20.00** Žinios. Orai.
- **20.30** „Mesingas. Aplenkiantis laiką“ (N-7).
- **21.30** 24/7.
- **22.30** Reporteris.
- **23.15** Lietuva tiesiogiai.
- **23.42** Orai.
- **23.45** Nuoga tiesa.
- **1.50** Reporteris.
- **2.35** Lietuva tiesiogiai.
- **2.50** „Neišsižadėk“ (N-7).
- **3.35** „Gluchariovas“ (N-7).

22.15 Regina Varnaitė

- **6.00** LR himnas.
- **6.05** Nes man tai rūpi.
- **6.50** „Rojus Lietuvoj“.
- **8.00** Parlamentarizmas Lietuvos ateičiai.
- **9.15** Labas rytas, Lietuva.
- **12.00** DW naujienos rusų k.
- **12.10** „Kim Čong Inas. Neskelbta biografija“.
- **13.05** Mokslo sriuba.
- **13.20** Knygos „Būtovės slėpiniai. Užmiršta Lietuva“ pristatymas.
- **14.10** „Vilnius Jazz 2016“. Orchestre National de Jazz (Prancūzija).
- **15.30** „Rojus Lietuvoj“.
- **16.25** „Kaip atsiranda daiktai 8“.
- **16.50** Menora.
- **17.05** Vilniaus sąsiuvinis.
- **17.25** LRT Kultūros akademija.
- **18.15** „Medičiai, Florencijos valdovai“ (N-7).
- **19.15** Labanaktukas.
- **19.45** Atspindžiai.
- **20.15** Legendos.
- **21.00** Muzikinis filmas „Velnio nuotaka“.
- **22.15** Reginos Varnaitės 90-mečiui. Legendos.
- **23.00** ARTi.
- **23.15** DW naujienos rusų k.
- **23.30** Dabar pasaulyje.
- **24.00** „Dasleriai. Amžini varžovai“. 1 s. (N-7).

22.55 „Be kaltės kalta“

- **6.20** Teleparduotuvė.
- **6.50** Daktaras Ozas (N-7).
- **7.50** Kas namie šeimininkas?
- **8.50** „Akloji“.
- **9.25** „Būrėja“.
- **10.00** Būk mano meile! (N-7).
- **11.00** „Policija ir Ko“ (N-7).
- **12.05** „Ekspertė Džordan“ (N-7).
- **13.05** „CSI. Niujorkas“ (N-7).
- **14.05** „Didžiojo sprogimo teorija“ (N-7).
- **14.35** „Žmogus-voras“.
- **15.05** „Kiaulė, Ožka, Bananas ir Svirplys“.
- **15.35** „Rožinė pantera“.
- **16.05** „Kung Fu Panda“.
- **16.30** „Mano gyvenimo šviesa“.
- **17.55** „Širdele mano“ (N-7).
- **19.00** „Garbės reikalas“.
- **20.00** „Sunkių nusikaltimų skyrius“ (N-7).
- **21.00** „Nusikaltimo vieta - Kelnas. Tik nereikia policijos“ (N-7).
- **22.55** „Be kaltės kalta“ (N-7).
- **0.45** Kas namie šeimininkas?
- **1.35** „CSI. Niujorkas“ (N-7).
- **2.20** „Ekspertė Džordan“ (N-7).

18.00 „CSI kriminalistai“

- **6.45** Teleparduotuvė.
- **7.00** „Jaunasis vilkolakis“ (N-7).
- **8.00** „Specialioji jūrų policijos tarnyba“ (N-7).
- **9.00** Vienam gale kablys.
- **9.30** „CSI kriminalistai“ (N-7).
- **10.30** „Dvi merginos be cento“ (N-7).
- **11.30** „Kastlas“ (N-7).
- **12.30** „Pėdsakai“ (N-7).
- **13.30** „Univeras. Naujas bendrikas“ (N-7).
- **14.30** Teleparduotuvė.
- **15.00** „Specialioji jūrų policijos tarnyba“ (N-7).
- **16.00** „Kastlas“ (N-7).
- **17.00** „Kobra 11“ (N-7).
- **18.00** „CSI kriminalistai“ (N-7).
- **19.00** „Pėdsakai“ (N-7).
- **20.00** „Univeras. Naujas bendrikas“ (N-7).
- **21.00** „Naša Raša“ (N-14).
- **22.00** Istorinė drama „Pompėja“ (N-14).
- **0.10** „Kobra 11“ (N-7).
- **1.10** „Daktaras Hausas“ (N-14).
- **2.00** „Nematoma riba“ (N-14).

11.00 „Kai šaukia širdis“

- **9.00** Balticum TV žinios.
- **9.30** Pinigai iš nieko.
- **10.30** Dokumentinis f. „Karališkosios paslaptys“.
- **11.00** „Kai šaukia širdis“.
- **12.00** Dokumentinis f. „Ekstremalūs žygiai. Šventieji Kinijos kalnai“.
- **13.00** Dokumentinis f. „Minutė po minutės“ (N-7).
- **14.00** Klaipėdos patruliai. Kriminalinių įvykių kronika (N-7).
- **14.30** Skrajojantys ežerai. Baltų mitai ir simboliai.
- **15.00** Nuotykių f. „Beilio nuotykiai: pasiklydęs šunytis“.
- **16.40** Veiksmo nuotykių f. „Nibelungų lobio medžioklė“ (N-7).
- **18.50** „Naujas veidas“ (1) (N-7).
- **19.20** „Dikensiada“ (1).
- **20.00** Balticum TV žinios.
- **20.30** Kaip susigrąžinti seksualumą.
- **21.35** „Robinzonas Kruzas“.
- **22.35** Balticum TV žinios.
- **23.05** „Prakeiktas metas“ (N-14).
- **0.05** „Kai šaukia širdis“.

TV8

6.40 Teleparduotuvė. **6.55** TV Pagalba (N-7). **8.35** „Šunyčiai patruliai“. **9.05** Senoji animacija. **10.05** „Skarlet“ (N-7). **12.00** „Tu - mano likimas“ (N-7). **13.00** „Meilės žiedai“ (N-7). **15.00** Pasikeisk! (N-7). **16.00** „Detektyvė Klara“ (N-7). **17.00** „Tu - mano likimas“ (N-7). **18.00** „Meilės žiedai“ (N-7). **20.00** Ką pasakė Kakė Makė? **20.15** Labanakt, vaikučiai. Senoji animacija. **21.00** Komiška drama „Amerikos prezidentas“ (N-7). **23.10** „Meilės žiedai“ (N-7). **1.10** „Tikrosios Beverli Hilso namų šeimininkės“ (N-7). **2.00** „Detektyvė Klara“ (N-7).

INFO TV

6.30 Info diena. **10.30** KK2 (N-7). **11.15** Pagalbos skambutis (N-7). **12.05** Dviračio šou. **12.35** Autopilotas. **13.00** 24 valandos (N-7). **13.45** Dokumentinis f. „Moterys, pakeitusios pasaulį. Kleopatra“ (N-7). **14.45** Dviračio šou. **15.15** KK2 (N-7). **16.00** Yra, kaip yra (N-7). **17.00** Info diena. **21.00** Dienos komentaras. **21.30** Dviračio šou. **22.00** Info diena. **24.00** Dabar pasaulyje. Žinios rusų k. **0.30** Info diena.

PBK

6.00, 1.15 EURONEWS. **6.30, 9.00, 12.00, 14.45, 1.00** Naujienos. **6.35** Animacija. **7.00, 9.25** Labas rytas. **11.00** Gyvenk sveikai! **12.20, 21.15** „Vlasikas. Stalino šešėlis“. **15.00** Kartu su visais. **15.55, 4.45** Mados nuosprendis. **17.00** Vyriška/Moteriška. **17.55** Susitukime. **18.55** Tegul kalba. **20.00** Laikas. **20.35** Lietuvos laikas. **21.00** Brangi laida. **23.35** „Žmogžudystė trims“. **0.30** Vakaras su Urgantu. **1.45** Komedija „Mimino“. **3.15** „Portretas su lietumi“.

RTR PLANETA (BALTIJA)

5.00 Rusijos rytas. **9.55** Apie tai, kas svarbiausia. **11.00, 14.00, 17.00, 20.00, 1.15** Žinios. **11.55** „Sklifosovskis“. **14.55** Elina Bystrickaja. **17.40** Tiesioginis eteris. **18.50** 60 minučių. **21.00** „Kapitono žmona“. **23.15** „Dvikova“. **1.30** „Šerlokas Holmsas“.

REN

8.10 Žvalus rytas! **9.05** Tinkama priemonė. **10.00** „Šeimos dramos“. **11.50** Gyva tema. **12.45** Labiausiai šokiruojančios hipotezės. **14.30** Dar ne vakaras. **15.25** „Paskutinė meistro paslaptis“. **17.20** Tinkama priemonė. **18.25** „Šeimos dramos“. **20.25** Labiausiai šokiruojančios hipotezės. **21.30** Čapman paslaptys. **23.20** Žiūrėti visiems! **0.15** „Teisė mylėti“. **1.05** „Imperatoriaus meilė“.

NTV MIR

6.00, 7.00, 8.00, 10.00, 13.00, 16.00, 19.00 Šiandien. **6.05** „Gydytoju byla“. **7.05, 8.05** Dalykiškas NTV rytas. **9.00** „Muchtaro sugrįžimas“. **10.20** „Liejyklos gatvė“. **12.00** Prisiekusiųjų teismas. **13.25** Ypatingas įvykis. Apžvalga. **14.00** „Susitikimo vieta“. **16.30** „Mentų karai 5“. **18.30** Ypatingas įvykis. Apžvalga. **19.50** „Vienas prieš visus“. **21.40** „Išdavikas“. **23.45** Dienos apžvalga. **0.15** „Jūrų velniai. Viesulas 2“. **2.05** „Susitikimo vieta“.

TV POLONIA

7.05 „Gyvenimas prie užliejamosios pievos“. **8.00** Rytų studija. **8.35** Lenkijos gamtos lobiai. **9.00** Klausimai per pusryčius. **11.45** Panorama. **12.05, 22.45, 5.15** Polonija 24. **12.25, 23.05, 5.35** Polonijos pokalbiai. **12.40, 23.20, 5.55** Sveika, Polonija. **13.25, 18.20, 4.30** Trumpa istorija. **13.35, 16.25** Žinios. **13.50, 19.55, 4.40** „Laimės spalvos“. **14.25** „M, kaip meilė“. **15.20** „Miesto centro karaliai“. **16.10** Nepaprastų vietų keliais. **16.40** Vilnoteka. **16.55** Kaip tai veikia. **17.30, 1.45** „Pelenė“. **18.00, 2.20** Lenkijos gamtos lobiai. **18.30** TV ekspresas. **18.50, 2.10** Lenkija su Miodeku. **18.55** „Naszarmia.pl“. **19.20** Kelionės su istorija. **20.25, 6.35** Laida iš salų. **20.45, 2.45** Animacinis f. **21.00, 3.00** Žinios. **21.45, 3.40** „Žmogžudysčių komisija“. **0.05** A.Gargas tyrimas. **0.40** Verta kalbėti.

TV1000

6.10 „Saugus prieglobstis“. **8.30** „Veidai minioje“. **10.30** „Puikybė ir prietarai“. **13.15** „Memento“. **15.30** „Veronika ryžtasi mirti“. **17.45** „Saugus prieglobstis“. **20.10** „Godzila“. **22.50** „Džeris Magvairas“. **1.40** „Liokajus“.

DISCOVERY

6.10, 8.15, 17.15, 20.00 Kaip tai pagaminta. **7.00, 13.35** Kelionė traukiniu Australijoje. **7.50, 20.30** Kaip tai veikia? **8.40, 17.40** Sandėlių medžiotojai Britanijoje. **9.10, 18.10, 21.00, 2.50** Sandėlių karai. Kanada. **9.40, 18.40** Nekilnojamojo turto karai. **10.05** Sunkvežimių vairuotojai. **10.55** Išgyventi drauge. **11.50, 1.00** Greiti ir triukšmingi. **12.40, 19.05, 1.55, 5.20** Automobilių perpardavinėtojai. **14.30, 3.40** Aukso karštinė. **23.00, 4.30** Sandėlių medžiotojai. **24.00** Nemėginkite pakartoti.

TRAVEL

7.00, 13.00, 19.00 Naujo būsto paieška. **9.00, 15.00, 21.00, 2.00** Kelionė automobiliu. **9.30, 15.30, 21.30, 2.30** Namai ant ratų. **10.00, 17.00** Viešbučių verslas. **12.00, 16.00** Teksaso stilius nekilnojamojo turto rinkoje. **18.00, 24.00, 5.00** Nejprastas Amerikos maistas. **22.00, 3.00** Varžovai kelyje. **23.00, 4.00** Pavojingi lėktuvai.

ANIMAL PLANET

7.25, 11.00, 20.10, 4.15 Dr.Džefas. **9.10, 14.40, 22.55, 3.25** Mutantų planeta. **10.05, 15.35** Hieninių šunų sala. **11.55, 0.45** Gyvūnų gelbėjimas. **13.45, 16.30, 23.50, 5.02** Upių pabaisos. **17.25, 21.05** Gyvenimo greitis. **18.20, 5.49, 22.00, 1.40** Laukiniai gyvūnai. **19.15, 2.35** Išsaugokime Afrikos milžinus.

SPORT1

7.00 Olandijos „Eredivisie“ futbolo lygos apžvalga. **8.00** Rusijos „Premier“ futbolo lyga. Sankt Peterburgo „Zenit“ - Krasnodaro „Krasnodar“. Vakar. **10.00** NBA krepšinio lyga. Sekamdienio atkrintamosios. **12.10** „M1 Iššūkis“. JAV - Beniliuksas. **13.10** Ispanijos „Endesa“ krepšinio lyga. Bilbao „Retabet“ - Andoros „Morabanc“. **14.50** „Hunt the wolf 2017“. Laida apie keturračių sportą. **15.00** ATP tenisas. Miunchenas. Pirmas pusfinalis. **17.00** Olandijos „Eredivisie“ futbolo lygos apžvalga. **18.00** Vieningoji krepšinio lyga. Astanos „Astana“ - Maskvos „CSKA“. **19.40** NBA krepšinio lyga. **20.00** „Penktasis kėlinys“. **21.00** „Grand Prix“. Spidvėjus. Lenkija. **24.00** „M1 Iššūkis“. Japonija - Ispanija. **1.00** Pasaulio rali-kroso čempionatas. Ispanija. **3.00** Rusijos „Premier“ futbolo lyga. Permės „Amkar“ - Maskvos „Spartak“. **5.00** Ispanijos „Endesa“ krepšinio lyga. Andoros „Morabanc“ - Madrido „Real“.

VIASAT SPORT BALTIC

7.00 Futbolas. Anglijos Premier lyga. „Southampton“ - „Manchester United“. **8.50** „Trans World Sport“ žurnalas. **9.50** Futbolas. Anglijos premier lygos žurnalas. **10.20, 15.10** Ledo ritulys. Pasaulio čempionatas. **12.20** Lengvoji atletika. Deimantinė lyga. Šanchajus. **14.25** Boksas. **17.10** Ledo ritulys. Pasaulio čempionatas. Ketvirtfinalis. Tiesioginė transliacija. **19.40** „Formulė-1“. Ispanijos GP lenktynių apžvalga. **20.40** „Mobil-1“ The Grid lenktynės. **21.10** Ledo ritulys. Pasaulio čempionatas. Ketvirtfinalis. Tiesioginė transliacija. **23.45** Futbolas. Anglijos Premier lyga. „Leicester“ - „Tottenham“. **1.35, 4.55** Ledo ritulys. Pasaulio čempionatas. Ketvirtfinalis. **3.35** Futbolas. UEFA Čempionų lygos žurnalas.

EUROSPORT

7.00, 11.00 Futbolas. UEFA Europos U-19 čempionatas. Kroatija. **8.30, 12.00, 18.30, 23.00, 24.00, 4.00** Dviračių sportas. Kalifornijos turas. **9.30, 13.00, 14.15, 22.00, 2.30, 5.30** Dviračių sportas. Italijos turas. **14.00, 18.15** Dviračių sportas. Laida „Giro Extra“. **19.55, 23.55** „Eurosport 2“ žinios. **20.00** TBA. **21.00** Krepšinis. Vasaros olimpinės žaidynės. **2.00** Futbolas. JAV „Major League Soccer“ lyga.

LAISVALAIKIS REKOMENDUOJA

„PURVINI PINIGAI“

Kriminalinė drama. JAV. 2014.
Režisierius: Michael R.Roskam.
Vaidina: Tom Hardy, Noomi Rapace, James Gandolfini.

Bobas Saginovskis dirba barmenu viename Bruklino barų ir mato, kiek nešvarių sandorių čia vyksta, per kiek rankų po stalais pereina purvini pinigai. Buvęs savininkas Marvinas Stipleris šį barą kadaise perleido čečėnų gangsteriams, bet vis dar naudojasi juo kaip tašku sutvarkyti kai kuriuos neteisėtus reikalus. Į aferas jis įtraukia ir Bobą.

„AMERIKOS PREZIDENTAS“

Komiška drama. JAV. 1995.
Režisierius: Rob Reiner.
Vaidina: Michael Douglas, Annette Bening, Martin Sheen.

Amerikos prezidentas yra našlys, augina paauglę dukterį ir ketina antrą kartą dalyvauti prezidento rinkimuose. Prezidentas labai populiarus ir jo konkurentams bus nelengva nugalėti...

„POMPĖJA“

Istorinė drama. JAV. 2014.
Režisierius: Paul W.S.Anderson.
Vaidina: Kit Harington, Kiefer Sutherland, Carrie-Anne Moss.

79 metai prieš Kristų. Pompėjoje vergas Milas, paverstas gladiatoriumi, įsimyli turtingo pirklio dukrą Kasią, kuriai jis tikrai per prastas vyras. Mergina yra pažadėta korumpuotam, bet įtakingam Romos senatoriui.

„MISIJA „NEĮMANOMA“

Veiksmo filmas. JAV. 1996.
Režisierius: Brian De Palma.
Vaidina: Tom Cruise, Jon Voight, Emmanuelle Beart.

Buvęs Rusijos šnipas, prekiaujantis valstybinėmis paslaptimis, slapti agentai, korumpuotas neaiškios organizacijos atstovas, ginklų prekeivis, šnipų agentūra, išsižadanti sulaikytų ir žuvusių savo agentų... Ir vienas žmogus, kurio misija beveik neįmanoma.

Premjera

Kino teatruose nuo gegužės 12 d.
- **Siaubo filmas,** JAV, 2017
- **Režisierius:** Ridley Scott
- **Vaidina:** Michael Fassbender, Katherine Waterston, Billy Crudup, Danny McBride, Demian Bichir, Carmen Ejogo, Amy Seimetz, Jussie Smollet, Callie Hernandez, Nathaniel Dean, Alexander England, Benjamin Rigby, Noomi Rapace, James Franco ir kiti
- **IMDB:** 8,6/10

Filmas anglų kalba su lietuviškais subtitrais

Kadras iš filmo „Svetimas: Covenant“
„Forum Cinemas“ nuotr.

„Svetimas: Covenant“

„Alien: Covenant“

Laivo „Covenant“ įgula toli toli nuo žemės randa planetą, kuri iš pirmo žvilgsnio primena kone rojų, tačiau iš tiesų tai yra tamsus ir pavojingas pasaulis. Susidūrę su jo grėsmėmis kosmoso keliautojai bus priversti rasti kelią iš pragaru tapusios vietos. 1979-aisiais Ridlis Skotas (R. Scott) pasauliui pristatė filmą „Svetimas“, pasakojantį apie paslaptingą planetą, kuri keliaujančius astronautus pasitinka svetingai, tačiau netrukus juos vieną po kito pražudo.

Naujasis šio režisieriaus įtempto siužeto filmas „Svetimas: Covenant“ nėra tiesioginis pirmojo „Svetimo“ tęsinys, tačiau primins kadaise „Svetimame“ jau matytus šiurpą keliančius kosmoso vietinius. Filmo režisierius R.Skotas šįkart pristatys istoriją apie kosmoso platybes ir nepažintus pasaulius.

„Forum Cinemas“ inf.

Maiklas Fasbenderis (Michael Fassbender) ir Ketrina Voterston (Katherine Waterston) filmo premjeroje Londone

Filmo pristatyme - aktorė Tesa Hobrich (Tess Haubrich)...

... Dakota Blu Ričards (Dakota Blue Richards)

VILNIUS

FORUM CINEMAS AKROPOLIS

„Svajoklis Budis“ (animacinis f., dubliuotas lietuviškai, Kinija, JAV, V) - 12-18 d. 10.20, 10.30, 13.50, 14.40, 17 val. (13-14 d. 10.20 val. seansas nevyks; 10.30 val. seansas vyks 13-14 d.).
„Svajoklis Budis“ (animacinis f., dubliuotas lietuviškai, Kinija, JAV, 3D, V) - 12-18 d. 15.50 val.
„Karalius Artūras: kalavijo legenda“ (nuotykių f., Didžioji Britanija, Australija, JAV, 3D, N-13) - 12-18 d. 12.40, 18.30 val.
„Karalius Artūras: kalavijo legenda“ (nuotykių f., Didžioji Britanija, Australija, JAV, N-13) - 12-18 d. 10.50, 15.40, 21.30, 23.10 val. (23.10 val. seansas vyks 12-13 d.).
„Svetimas: Covenant“ (siaubo f., JAV) - 12-18 d. 11, 13.40, 16.20, 18, 20.40, 23.40 val. (23.40 val. seansas vyks 12-13 d.).
„Ratas“ (drama, JAV, N-13) - 16 d. 18.50 val. (COSMO VIP seansas).
„Man esi viskas“ (drama, JAV, N-13) - 18 d. 18.20 val. (PANELĖS premjera).
„Ponas Kūdikis“ (animacinis f., dubliuotas lietuviškai, JAV, V) - 12-18 d. 10.10, 11.10, 13.30, 15.30, 18.20 val. (18 d. 18.20 val. seansas nevyks).
„Virtuvė 2. Finalas“ (komedija, Rusija, N-13) - 12-18 d. 12.10, 15.10, 18.10, 21, 23.35 val. (23.35 val. seansas vyks 12-13 d.).
„Greiti ir įsiutę 8“ (veiksmo f., JAV, Prancūzija, Kanada, Jungtinė Karalystė, N-13) - 12-18 d. 10.30, 15.20, 18.50, 20.30, 23.25 val. (13-14 d. 10.30 val. seansas nevyks; 16 d. 18.50 val. seansas nevyks; 23.35 val. seansas vyks 12-13 d.).
„Galaktikos sergėtojai. II dalis“ (fantastinis nuotykių f., JAV, Didžioji Britanija, N-13) - 12-18 d. 16, 20.50, 23.20 val. (23.20 val. seansas vyks 12-13 d.).
„Galaktikos sergėtojai. II dalis“ (fantastinis nuotykių f., JAV, Didžioji Britanija, 3D, N-13) - 12-18 d. 12.20, 17.50 val.
„Drakono užkeikimas“ (animacinis f., dubliuotas lietuviškai, Ukraina, V) - 12-18 d. 11.20, 13.20 val. (11.20 val. seansas vyks 13-14 d.).
„Smurfai: pamirštas kaimelis“ (animacinis f., dubliuotas lietuviškai, JAV, V) - 12-18 d. 10.20, 12.30 val. (10.20 val. seansas vyks 13-14 d.).
„Slaptasis agentas“ (veiksmo trileris, JAV, N-13) - 12-18 d. 19.20 val.
„Tobuli melagiai“ (drama, Italija, N-13) - 12-18 d. 19 val.
„Gyvybė“ (trileris, Jungtinė Karalystė, Vokietija, Kanada, Australija, JAV, N-13) - 12-18 d. 21.20 val.
„Pasekmė“ (trileris, JAV, N-13) - 12, 14, 16, 18 d. 21.40 val.
„Atvirame kosmose“ (drama, Rusija, N-13) - 13, 15, 17 d. 21.40 val.
„Pradink“ (siaubo komedija, JAV, N-16) - 12, 14, 16, 18 d. 21.50 val.
„Spausk gaiduką!“ (veiksmo komedija, Prancūzija, Didžioji Britanija, N-16) - 13, 15, 17 d. 21.50 val.

FORUM CINEMAS VINGIS

„Karalius Artūras: kalavijo legenda“ (nuotykių f., Didžioji Britanija, Australija, JAV, 3D, N-13) - 12-18 d. 13.20, 19 val.
„Karalius Artūras: kalavijo legenda“ (nuotykių f., Didžioji Britanija, Australija, JAV, N-13) - 12-18 d. 11.10, 16.10, 21.45 val.
„Svetimas: Covenant“ (siaubo f., JAV) - 12-18 d. 11, 13.35, 16.15, 18.40, 21.30 val.
„Svajoklis Budis“ (animacinis f., dubliuotas lietuviškai, Kinija, JAV, V) - 12-18 d. 11.30, 14.30, 16, 17 val.
„Svajoklis Budis“ (animacinis f., dubliuotas lietuviškai, Kinija, JAV, 3D, V) - 12-18 d. 13.45 val.
„Rožės kavalierius“ (originalo k.) - 13 d. 19.30 val. (Tiesioginės premjeros transliacija iš Niujorko Metropolitano operos!).
„Ratas“ (drama, JAV, N-13) - 16 d. 20.50 val. (COSMO VIP seansas).
NT LIVE: OBSESSION („Apsėdimas“) (spektaklis) - 15 d. 18.30 val. (Įrašas iš Londono Karališkojo nacionalinio teatro!).
„Man esi viskas“ (drama, JAV, N-13) - 18 d. 19.10 val. (PANELĖS premjera).
„Ponas Kūdikis“ (animacinis f., dubliuotas lietuviškai, JAV, V) - 12-18 d. 11, 12.30, 14, 16.20, 18.10 val. (12.30 val. seansas vyks 13-14 d.).
„Ponas Kūdikis“ (animacinis f., originalo k., JAV, V) - 13-14 d. 11.30 val.
„Virtuvė 2. Finalas“ (komedija, Rusija, N-13) - 12-18 d. 14.50, 18.10, 20.50 val.
„Slaptasis agentas“ (veiksmo trileris, JAV, N-13) - 12-18 d. 19 val.
„Galaktikos sergėtojai. II dalis“ (fantastinis nuotykių f., JAV, Didžioji Britanija, N-13) - 12-18 d. 12, 18 val.
„Galaktikos sergėtojai. II dalis“ (fantastinis nuotykių f., JAV, Didžioji Britanija, 3D, N-13) - 12-18 d. 15, 21 val.
„Greiti ir įsiutę 8“ (veiksmo f., JAV, Prancūzija, Kanada, Jungtinė Karalystė, N-13) - 12-18 d. 17.45, 20.40 val.
„Drakono užkeikimas“ (animacinis f., dubliuotas lietuviškai, Ukraina, V) - 12-18 d. 11.15, 13.30 val. (11.15 val. seansas vyks 13-14 d.).
„Smurfai: pamirštas kaimelis“ (animacinis f., dubliuotas lietuviškai, JAV, V) - 12-18 d. 13.50, 16 val.
„Atvirame kosmose“ (drama, Rusija, N-13) - 12-18 d. 20.30 val.
„Gražuolė ir pabaisa“ (fantastinis miuziklas, JAV, N-7) - 12-18 d. 15.40 val.
„Tobuli melagiai“ (drama, Italija, N-13) - 12-18 d. 18.30 val.
„Emilija iš Laisvės alėjos“ (drama, Lietuva, N-13) - 12-18 d. 11.40 val.
„Zoologijos sodo prižiūrėtojo žmona“ (biografinė drama, Čekija, Didžioji Britanija, JAV, N-13) - 12, 14, 16 d. 19.10 val.
„Prarastasis miestas Z“ (biografinė drama, JAV, N-13) - 13, 15, 17 d. 19.10 val.
„Pradink“ (siaubo komedija, JAV, N-16) - 12, 14, 16, 18 d. 21.45 val.
„Pasekmė“ (trileris, JAV, N-13) - 13, 15, 17 d. 21.45 val.
„Dvasia šarvuose“ (fantastinis veiksmo f., JAV, N-13) - 12, 14, 16, 18 d. 21.20 val.
„Gyvybė“ (trileris, Jungtinė Karalystė, Vokietija, Kanada, Australija, JAV, N-13) - 13, 15, 17 d. 21.20 val.
„Spausk gaiduką!“ (veiksmo komedija, Prancūzija, Didžioji Britanija, N-16) - 12, 14, 18 d. 20.50 val.
„Liūtas“ (drama, Australija, JAV, Didžioji Britanija, N-13) - 13, 15, 17 d. 20.50 val.

SKALVIJOS KINO CENTRAS

„Mokinys“ (drama, Rusijos Federacija) - 12 d. 16.50 val. 13 d. 18.10 val. 17 d. 16.10 val. 18 d. 21.10 val.
„Pasiklydę Paryžiuje“ (drama, Belgija, Prancūzija) - 12 d. 19 val. 13 d. 15.10 val. 16 d. 17.15 val. 18 d. 16 val.
„Tarnaitė“ (drama, Pietų Korėja, Japonija) - 12 d. 20.40 val. 13 d. 20.30 val. 15 d. 20 val. 16 d. 20.30 val. 17 d. 18.20 val.
„Moteris ir ledynas“ (dokumentinis f., Lietuva, Estija) - 13 d. 17 val.
„Moliūgėlio gyvenimas“ (drama, Šveicarija, Prancūzija) - 14 d. 12.30 val.
„Tai tik pasaulio pabaiga“ (drama, Kanada, Prancūzija) - 14 d. 13.50 val.
„Amžinai kartu“ (ironiška drama, Lietuva, Rumunija) - 14 d. 15.50 val.
„Bulvarinis skaitalas“ (kriminalinė drama, JAV) - 14 d. 17.40 val.
„Paskutinė šeima“ (biografinė drama, Lenkija) - 14 d. 20.50 val. 17 d. 21 val.
„Zoologijos sodo prižiūrėtojo žmona“ (biografinė drama, Čekija, Didžioji Britanija, JAV, N-13) - 15 d. 15 val.
„Saldžių sapnų“ (romantinė drama, Italija, Prancūzija) - 15 d. 17.30 val. 18 d. 17.40 val.
„Komunija“ (dokumentinis f., Lenkija) - 16 d. 19 val.

MULTIKINO OZAS

„Karalius Artūras: kalavijo legenda“ (nuotykių f., Didžioji Britanija, Australija, JAV, 3D, N-13) - 12-18 d. 17.30, 20.15 val.
„Karalius Artūras: kalavijo legenda“ (nuotykių f., Didžioji Britanija, Australija, JAV, N-13) - 12-18 d. 10.30, 13.15, 15.45, 18.30, 21.15 val.
„Svetimas: Covenant“ (siaubo f., JAV) - 12-18 d. 11.45, 14.45, 16.15, 19, 21.45 val.
„Svajoklis Budis“ (animacinis f., dubliuotas lietuviškai, Kinija, JAV, 3D, V) - 12, 14-16, 18 d. 11.15, 13.30 val. 13 d. 13.30 val. 17 d. 14.15, 11.15, 12.30, 13.15 val.
„Svajoklis Budis“ (animacinis f., dubliuotas lietuviškai, Kinija, JAV, V) - 12-18 d. 10.15, 12.15, 16, 14.15, 18 val.
„Pasekmė“ (trileris, JAV, N-13) - 12, 14, 15, 18 d. 21.45 val. 13, 16 d. 19.15 val.
„Slaptasis agentas“ (veiksmo trileris, JAV, N-13) - 12,14, 18 d. 19.15 val. 13, 16 d. 21.45 val.
„Virtuvė 2. Finalas“ (komedija, Rusija, N-13) - 12-18 d. 14.30, 17, 19.20, 21.30 val.
„Galaktikos sergėtojai. II dalis“ (fantastinis nuotykių f., JAV, Didžioji Britanija, N-13) - 12-14, 16, 18 d. 12.45, 15.40, 18.30, 21.30 val. 15 d. 12.45, 15.40, 18.30 val. 17 d. 12.45, 15.40, 19, 21.45 val.
„Drakono užkeikimas“ (animacinis f., dubliuotas lietuviškai, Ukraina, V) - 12 d. 10.45, 16.45 val. 13-18 d. 10.45 val.
„Greiti ir įsiutę 8“ (veiksmo f., JAV, Prancūzija, Kanada, Jungtinė Karalystė, N-13) - 12-18 d. 20 val.
„Ponas Kūdikis“ (animacinis f., dubliuotas lietuviškai, JAV, V) - 12 d. 10, 12.15, 14.30 val. 13-14, 16-18 d. 10, 12.30, 14.45, 17 val. 15 d. 10, 12.30, 14.45 val.
„Smurfai: pamirštas kaimelis“ (animacinis f., dubliuotas lietuviškai, JAV, V) - 12-18 d. 10.30, 12.45 val.
„Svajoklis Budis“ (animacinis f., dubliuotas lietuviškai, Kinija, JAV, V) - 13 d. 11 val. (specialus seansas mažiukams).
„Virtuvė 2. Finalas“ (komedija, Rusija, N-13) - 17 d. 12 val. (specialus seansas mamoms su mažyliais).

OZO KINO SALĖ

„Paskutinė šeima“ (drama, Lenkija) - 12, 18 d. 18 val. 13 d. 15.50 val.
„Tobuli melagiai“ (komiška drama, Italija) - 12 d. 20.10 val. 13 d. 14 val. 17 d. 19.50 val.
„Šlovė“ (drama, Bulgarija, Graikija) - 13, 17 d. 18 val.
„Šokėja“ (drama, Prancūzija) - 13 d. 19.50 val.
„Holivudas pasiūlė per mažai“ (dokumentinis f., Lietuva) - 16 d. 18 val. 18 d. 17.30 val.
Ekskursija po kino archyvą - 16 d. 19 val.

KAUNAS

FORUM CINEMAS

„Karalius Artūras: kalavijo legenda“ (nuotykių f., Didžioji Britanija, Australija, JAV, 3D, N-13) - 12-18 d. 12.20, 18 val.
„Karalius Artūras: kalavijo legenda“ (nuotykių f., Didžioji Britanija, Australija, JAV, N-13) - 12-18 d. 15.10, 22.30, 22.15 val. (22.15 val. seansas vyks 12-13 d.).
„Svetimas: Covenant“ (fsiaubo f., JAV) - 12-18 d. 13, 15.40, 19.50, 21, 22.30, 23.40 val. (23.40 val. seansas vyks 12-13 d.).
„Svajoklis Budis“ (animacinis f., dubliuotas lietuviškai, Kinija, JAV, V) - 12-18 d. 10.10, 11.20, 13.25, 15.30 val.
„Rožės kavalierius“ (originalo k.) - 13 d. 19.30 val. (Tiesioginės premjeros transliacija iš Niujorko Metropolitano operos!).
„Ratas“ (drama, JAV, N-13) - 16 d. 18.30 val. (COSMO VIP seansas).
„Man esi viskas“ (drama, JAV, N-13) - 18 d. 18.30 val. (PANELĖS premjera).
„Ponas Kūdikis“ (animacinis f., dubliuotas lietuviškai, JAV, V) - 12-18 d. 10.30, 12.50, 15.10, 17.30 val.
„Smurfai: pamirštas kaimelis“ (animacinis f., dubliuotas lietuviškai, JAV, V) - 12-18 d. 10.20, 12.30, 14.40 val.
„Greiti ir įsiutę 8“ (veiksmo f., JAV, Prancūzija, Kanada, Jungtinė Karalystė, N-13) - 12-18 d. 17, 20.40, 22.15, 23.30 val. (13 d. 22.15 val. seansas nevyks; 23.30 val. seansas vyks 12-13 d.).

„Forum Cinemas“ nuotr.

Kino teatruose nuo gegužės 12 d.
Nuotykių filmas, Didžioji Britanija, Australija, JAV, 2017
Režisierius: Guy Ritchie
Vaidina: Charlie Hunnam, Jude Law, Astrid Berges-Frisbey, Djimon Hounsou, Aidan Gillen, Eric Bana ir kiti
Filmas anglų kalba su lietuviškais subtitrais ir 2D formatu

„Karalius Artūras: kalavijo legenda“

„King Arthur: Legend Of the Sword“

Žavingasis britų kino chuliganas Gajus Ričis (Guy Ritchie) sugrįžta! Ir šįkart imasi istorinės temos - karaliaus Artūro legendos. Tačiau net ir istorinį epą režisierius pasakoja savaip - dinamiškai, įžūliai ir nenuobodžiai.

Jaunasis Artūras net nenutuokia apie savo karališką kilmę, kol vieną dieną prisiliečia prie užburtojo Ekskaliburo. Legenda byloja, kad akmenyje įkalintą kardą ištraukti gali tik karalius. Artūrui pavyksta. Prie vaikino ima burtis piktojo valdovo Vortigerno nukamuoti žmonės. Sukilimo nuojauta atkreipia Vortigerno, kažkada nužudžiusio Artūro tėvus ir užgrobusio sostą, dėmesį. Jaunąjį Artūrą užgriūva atsakomybės našta. Ar jis sugebės įrodyti, kad yra vertas karaliaus sosto?

„Forum Cinemas“ inf.

„Galaktikos sergėtojai. II dalis“ (fantastinis nuotykių f., JAV, Didžioji Britanija, N-13) - 12-18 d. 10.40, 16.40, 17.45, 22.40 val. (13 d. 16.40 val. seansas nevyks; 17.45, 22.40 val. seansai vyks 13 d.).
„Galaktikos sergėtojai. II dalis“ (fantastinis nuotykių f., JAV, Didžioji Britanija, 3D, N-13) - 12-18 d. 13.40, 19.40 val. (13 d. 19.40 val. seansas nevyks).
„Pasekmė“ (trileris, JAV, N-13) - 13, 15, 17 d. 20 val.
„Pradink“ (siaubo komedija, JAV, N-16) - 12-18 d. 23 val.
„Drakono užkeikimas“ (animacinis f., dubliuotas lietuviškai, Ukraina, V) - 12-18 d. 11 val.
„Slaptasis agentas“ (veiksmo trileris, JAV, N-13) - 12-18 d. 20.50 val.
„Tobuli melagiai“ (drama, Italija, N-13) - 12, 14, 16, 18 d. 20 val.
„Prarastasis miestas Z“ (biografinė drama, JAV, N-13) - 12, 14, 16, 18 d. 17.45 val.
„Zoologijos sodo prižiūrėtojo žmona“ (biografinė drama, Čekija, Didžioji Britanija, JAV, N-13) - 15, 17 d. 17.45 val.
„Virtuvė 2. Finalas“ (komedija, Rusija, N-13) - 12, 14 d. 18.15 val.
„Emilija iš Laisvės alėjos“ (drama, Lietuva, N-13) - 13, 15, 17 d. 18.15 val.

CINAMON
„Karalius Artūras: kalavijo legenda“ (nuotykių f., Didžioji Britanija, Australija, JAV, N-13) - 12-18 d. 13, 18.45 val.
„Karalius Artūras: kalavijo legenda“ (nuotykių f., Didžioji Britanija, Australija, JAV, 3D, N-13) - 12-18 d. 21 val.
Mumford & Sons LIVE from South Africa - 17 d. 19 val.
„Svajoklis Budis“ (animacinis f., dubliuotas lietuviškai, Kinija, JAV, V) - 12-18 d. 10.15, 12.15, 17 val.
„Svajoklis Budis“ (animacinis f., dubliuotas lietuviškai, Kinija, JAV, 3D, V) - 12-18 d. 11.15, 15.30 val.
„Svetimas: Covenant“ (siaubo f., JAV) - 12-18 d. 15.45, 19.45, 21.30 val.
„Slaptasis agentas“ (veiksmo trileris, JAV, N-13) - 12-18 d. 22.30 val.
„Virtuvė 2. Finalas“ (komedija, Rusija, N-13) - 12-16, 18 d. 20.15, 21.45 val. 17 d. 20.15 val.
„Drakono užkeikimas“ (animacinis f., dubliuotas lietuviškai, Ukraina) - 12-18 d. 10 val.

„Galaktikos sergėtojai. II dalis“ (fantastinis nuotykių f., JAV, Didžioji Britanija) - 12-16, 18 d. 19 val. 17 d. 21.15 val.
„Galaktikos sergėtojai. II dalis“ (fantastinis nuotykių f., JAV, Didžioji Britanija, 3D) - 12-18 d. 14.10 val.
„Prarastasis miestas Z“ (biografinė drama, JAV, N-13) - 12-18 d. 18.15 val.
„Ponas Kūdikis“ (animacinis f., dubliuotas lietuviškai, JAV, V) - 12-18 d. 10.45, 12, 14.20, 16.30 val.
„Ponas Kūdikis“ (animacinis f., dubliuotas lietuviškai, JAV, 3D, V) - 12-18 d. 13.15, 17.30 val.
„Zoologijos sodo prižiūrėtojo žmona“ (biografinė drama, Čekija, Didžioji Britanija, JAV, N-13) - 12-18 d. 17.45 val.
„Greiti ir įsiutę 8“ (veiksmo f., JAV, Prancūzija, Kanada, Jungtinė Karalystė, N-13) - 12-18 d. 15, 22.20 val.
„Smurfai: pamirštas kaimelis“ (animacinis f., dubliuotas lietuviškai, JAV, V) - 12-18 d. 10.30 val.
„Emilija iš Laisvės alėjos“ (drama, Lietuva, N-13) - 12-18 d. 12.30 val.

Redakcija už repertuaro pakeitimus neatsako

Koncertai

VILNIUS

LIETUVOS NACIONALINĖ FILHARMONIJA

12 d. 19 val. Didžiojoje salėje - „Diriguoja Pietro Borgonovo“. Lietuvos kamerinis orkestras, solistė K.Annamukhamedova (fortepijonas). Dir. P.Borgonovo.
14 d. 12 val. - „Pavasario vėjas“. Koncertuoja Vilniaus Karoliniškių muzikos mokyklos moksleiviai, solistas J.Sakalauskas (baritonas).

ŠV.KOTRYNOS BAŽNYČIA

15 d. 19 val. - Edgaras Lubys „13 naujų jausmų“ Atlikėjai: E.Lubys, I.Zasimauskaitė, S.Tina, „Chordos“ kvartetas, V.Vainilaitis (perkusija). Dalyvauja folkloro ansambliai.
17 d. 15 val. - Vilniaus „Ąžuoliuko“ muzikos mokyklos jaunųjų dirigentų baigiamasis dirigavimo egzaminas-koncertas. Įėjimas - nemokamas.
18 d. 19 val. - „Vivaldi ir Piazzollos metų laikų šėlsmas“. Rūtos Lipinaitytės ir jos studentų koncertas. Vilniaus m. sav. Šv.Kristoforo kamerinis orkestras (meno vadovas D.Katkus). Dir. M.Barkauskas.

MOKYTOJŲ NAMAI

12 d. 10 val. VMN kiemelyje - Vilniaus miesto ikimokyklinio ugdymo įstaigų šventinis rytmetys „Mamytei, tėveliui dainuoju dainelę“, skirtas Šeimos dienai paminėti.
12 d. 18 val. VMN Svetainėje - Žemaičių kultūros draugijos vakaras „Vėlniaus žemaitiū gegožėnė“. Įėjimas - nemokamas.
13 d. 16 val. VMN kiemelyje - Keliaujantis festivalis „Šokiadienis“.
14 d. 15 val. VMN svetainėje - Vilniaus kupiškėnų klubo popietė, skirta Motinos dienai ir Šeimos dienai. Įėjimas - nemokamas.

TRAKAI

TRAKŲ PILIS

14 d. 15 val. Pilies Didžiojoje menėje - „Žėrintys medinukai“. Kristupo medinių pučiamųjų instrumentų kvintetas.

KLAIPĖDA

KONCERTŲ SALĖ

12 d. 12 ir **18.30 val.** - Koncertas visai šeimai „Pelenė“.
17 d. 18.30 val. - „Garsų šešėliai“. Trio „Claviola“: J.Juozapaitis (altas), V.Giedraitis (klarnetas), U.Antanavičiūtė (fortepijonas), E.Juškaitė (sopranas).

Parodos

VILNIUS

Nacionalinė dailės galerija
Konstitucijos pr. 22
Paroda „Asmeniška. Lietuvos moterų dailė 1918-1940 m.“

Taikomosios dailės muziejus
Arsenalo g. 3A
Prijaukinta gamta. XVIII-XXI a. Paroda iš mados istoriko Aleksandro Vasiljevo kolekcijos

Senasis arsenalas
Arsenalo g. 3
Lietuvos istorija šiuolaikiniuose medaliuose

Dailininkų sąjungos galerija
Vokiečių g. 2
Audronės Petrašiūnaitės tapybos ir grafikos darbų paroda

Galerija AV17
Aušros Vartų g. 17
Annikos Kedelauk ir Rainerio Kaasik-Aaslav juvelyrikos paroda (Estija)

VGMC „Kairė-Dešinė“
Latako g. 3
Elvyros Katalinos Kriaučiūnaitės paroda „Apie viską ir apie nieką“

TEATRAS

Paryžiaus teatralai išliaupsino Oskaro Koršunovo „Žuvėdrą“

Eimanto Chachlovo nuotr.

„Magistral!“ (liet. „meistriška“) - tokiu šūkiu režisierių Oskarą Koršunovą ir jo „Žuvėdros“ aktorius pasitiko Paryžiaus kritikai.

Publikos verdiktas taip pat buvo aiškus. Nepaisant vyraujančių šalies prezidento rinkimų aistrų, prancūzai net šešis vakarus stojosi iš savo vietų Paryžiaus „Theatre 71“ salėje ir aplodismentais vėl ir vėl kvietė aktorius į sceną. Plojo griausmingai, tai intensyviau, tai nurimstant ir tarsi vėl užsivedant - taip ploti moka tik prancūzai. Ir ploja toli gražu ne visiems.

„Oskaras Koršunovas ir jo kvapą gniaužiantys aktoriai sukuria nuostabų „Žuvėdros“ pastatymą. Tai išgrynintas, tikras, šiandienos teatras, kur meistrystė ir intensyvi vaidyba, nepaisanti jokių stereotipų, atskleidžia tiesą apie žmogiškuosius santykius ir sugriautas svajones. Meistriška!“, - jau po pirmojo spektaklio Paryžiaus scenoje rašė Agnesa Santi, vieno įtakingiausių kultūrinių leidinių „La Terrasse“ apžvalgininkė.

„Oskaras Koršunovas ir jo kvapą gniaužiantys aktoriai savo vaidybos kokybe ir tokiu reikalingu paprastumu kuria meistrišką spektaklį. Jiems pavyksta pasiekti geriausią rezultatą, jie sugeba įsilieti į teatrišką paradoksą ir meistriškai perteikti niuansus. Melo ir tiesos santykis dar niekada nebuvo toks tikras!“ - tęsia A.Santi.

Šeši sėkmingi vakarai Paryžiaus scenoje - tik pirmoji intensyvaus „Žuvėdros“ turo dalis. Vėliau trupė lipo į sceną Paryžiaus mieste Mece rengiamame festivalyje „Passages“ - būtent šio festivalio publika buvo pirmoji prieš dvidešimt metų išvydusi O.Koršunovo spektaklius Prancūzijoje. Trečiasis turo etapas - Kroatijos mieste Rijekoje rengiamas Tarptautinis mažosios scenos festivalis.

Režisierius O.Koršunovas apie šį spektaklį yra sakęs:

„Tai yra labai gera pjesė eksperimentuoti. Nuo pat pradžių ji buvo pasmerkta paieškoms. „Žuvėdroje“ tęsiame temas, kurios yra „Hamlete“, „Dugne“: šiuolaikinis teatras, šiuolaikinis aktorius, šiuolaikinis žiūrovas. „Žuvėdra“ - tai tarsi trečioji triptiko dalis. Visas šias dalis jungia ypatingas dėmesys aktoriams. „Hamlete“ apskritai atsisakome tradicinės teatrinės erdvės - čia nebelieka skirties tarp scenos ir užkulisių, o aktoriai žiūrovų akivaizdoje sėda prie grimo staliukų, grimuojasi ir čia pat kuria vaidmenis. „Dugne“ aktoriai ir žiūrovai sėdasi už vieno stalo, taip visiškai panaikinant rubikoną tarp žiūrovų ir aktorių. „Žuvėdroje“ šis procesas vystomas dar radikaliau, tarsi siekiant įspūdžio, jog istorija vyksta kartu su žiūrovu. Toks interaktyvumas nėra savitikslis - jau prieš penkiolika metų mūsų teatras suformulavo vieną pagrindinių savo motto *klasiką statyti kaip šiuolaikinę dramaturgiją, paverčiant ją ne istoriniu ekskursu, o betarpišku išgyvenimu. Todėl norime, jog spektaklio kūrime dalyvautų ir pats žiūrovas“.*

„Laisvalaikio“ inf.

Teatras

VILNIUS

NACIONALINIS OPEROS IR BALETO TEATRAS

12 d. 18.30 val. - W.A.Mozart „Figaro vedybos“. 4 v. opera (italų k.). Dir. M.Staškus.
13 d. 18.30 val. - Ludwig Alois Minkus „Bajaderė“. 4 v. baletas. Choreogr. M.Petipa. Dir. M.Staškus.
14 d. 12 val. - T.Tamulionis „Bruknelė“. 2 v. opera vaikams. Dir. A.Šulčys.
17 d. 18.30 val. - R.Wagner „Skrajojantis olandas“. 3 v. opera. Rež. F.Zambello (JAV). Dir. S.Szoltesz (Vengrija).
18 d. 18.30 val. - „Piaf“ (pagal E.Piaf, G.Faure, M.Ravel ir kt. muz.). 2 v. baletas. Choreogr. M.Bigonzetti (Italija).

NACIONALINIS DRAMOS TEATRAS

12 d. 17 ir **19 val.** Studijoje - „Akmuo. Vanduo. Geluonis“. Rež. K.Žernytė.
12 d. 18 val. Didžiojoje salėje - „Baltas vanduo ir dulkė“ *(Naujasis Baltijos šokis 2017).*
13 d. 18.30 val. Mažojoje salėje - „Seserys po 11 metų“ *(Naujasis Baltijos šokis 2017).*
13 d. 18.30 val. Didžiojoje salėje - „Florenca“. Rež. J.Vaitkus (Nacionalinis Kauno dramos teatras).
14 d. 18.30 val. Didžiojoje salėje - G.Labanauskaitė-Diena „Žalgirės“ (N-16). Rež. V.Bareikis (Nacionalinis Kauno dramos teatras).
14 d. 19 val. Mažojoje salėje - „Šoku jums ilgiau nei vieną minutę“ *(Naujasis Baltijos šokis 2017).*
17 d. 18.30 val. Didžiojoje salėje - W.Shakespeare „Įstabioji ir graudžioji Romeo ir Džuljetos istorija“. Rež. O.Koršunovas.

VILNIAUS MAŽASIS TEATRAS

12 d. 18.30 val. - „Kelionė be bagažo“. Rež. B.Latėnas.
14 d. 18.30 val. - „Fiesta: valgyk, melskis ir mylėk“.
16 d. 18 ir **20.30 val.** - Gero humoro dozė (teatras KITAS KAMPAS).
14, 15 d. 18 val. - Premjera! Improvizacijos kovos (teatras KITAS KAMPAS).

VALSTYBINIS JAUNIMO TEATRAS

12 d. 18 val. Didžiojoje scenoje - M.Nastaravičius „Pasirinkimas“. Rež. V.Bareikis.
13 d. 12 ir **14 val.** Mažojoje salėje - „Kakė Makė ir pavogtas laikas“. Rež. V.Kuklytė.
17 d. 18 val. Didžiojoje salėje - Ch.Palahniuk „Kovos klubas“ (N-16). Rež. V.Bareikis.

LIETUVOS RUSŲ DRAMOS TEATRAS

12 d. 18.30 val. - W.Shakespeare „Karalius Lyras“ (su lietuviškais titrais). Rež. J.Vaitkus.
13 d. 18.30 val. Mažojoje salėje - J.Pulinovič „Natašos svajonė“ (lietuvių k. su rusiškais titrais, N-14). Rež.: A.Storpirštis, E.Kižaitė.
14 d. 12 val. - S.Aksakov „Raudonoji gėlelė“ (rusų k.). Rež. J.Popov.
14 d. 18.30 val. - Eric-Emmanuel Schmitt „Dviejų pasaulių viešbutis“ (rusų k.). Rež. S.Račkys.
17 d. 19 val. - „Griot Blues“ - Lietuvoje įrašytas pasaulinio lygio projektas.

RAGANIUKĖS TEATRAS

13 d. 12 val. Didžiojoje salėje - Svečiuose Senamiesčio lėlės! „Princesė ir Varlius“. Rež. R.Urbonavičiūtė.
14 d. 12 val. Didžiojoje salėje - „Miegančioji gražuolė“. Rež. R.Urbonavičiūtė.
Su „Laisvalaikio“ kortele - 20 proc. nuolaida 2 bilietams.

VILNIAUS TEATRAS „LĖLĖ“

Didžioji salė

14 d. 12 val. - „Grybų karas“ (pagal Justino Marcinkevičiaus poemą). Rež. A.Mikutis.

Mažoji salė

13 d. 12 val. - „Čia buvo/Čia nėra“. Rež. Š.Datenis.

„DOMINO“ TEATRAS

12 d. 19 val. - M.Gavranas „Vyras po padu“. Rež. K.Smoriginas.
14 d. 18 val. - R.Cooney „Meilė pagal grafiką“. Rež. A.Večerskis.
17 d. 19 val. - P.Portner „Žirklės“. Rež. M.Slawinski.
18 d. 19 val. - P.Lellouche „Diena be melo“. Rež. K.Smoriginas.

MENŲ SPAUSTUVĖ

Naujasis Baltijos šokis'17
12 d. 20.30 val. Juodojoje salėje - „Candy's camouflage“. Ch.Haring.
12 d. 21.40 val. Menų spaustuvės kieme - Bridgman ir Packer šokio trupė (JAV). Renginys - nemokamas.
13 d. 17 val. Kišeninėje salėje - „De.sinchronizacija“. Choreogr. A.Ovčinikov (Ukraina).
13 d. 20.30 val. Juodojoje salėje - „Hakanai“. Adrien M ir Claire B trupė (Prancūzija).
13, 14 d. 21.30 val. Menų spaustuvės kieme - „Sunkvežimis“. Bridgman ir Packer šokio trupė (JAV). Renginys - nemokamas.
14 d. 20.30 val. Juodojoje salėje - „Adorabilis“. Choreogr.: J.Lopes, L.Patrick (Portugalija).
17 d. 19 val. Juodojoje salėje - „Roubignoles“ (N-14). Mariedl (Belgija).
18 d. 19 val. Juodojoje salėje - „Berniukai, kurie mėgsta žaisti su lėlėmis“. Choreogr.: T.Ondrova, P.Šavel (Čekija).
16 d. 18.30 val. Kišeninėje salėje - ATVIRAS RATAS: „Brangioji mokytoja“ (N-16). Rež. I.Stundžytė.
17 d. 19 val. Studija II - ARTŪRO AREIMOS TEATRAS: „(Ne)vykėlis“ (N-16). Rež. A.Areima.

KEISTUOLIŲ TEATRAS

12 d. 19 val. - „Edis Agregatas, arba Nemirštančio optimisto gyvenimas ir mirtis“. Rež. A.Giniotis.
13 d. 12 val. Mažojoje scenoje - „Mano senelis buvo vyšnia“. Rež. A.Gluskinas.
13 d. 19 val. - „Heraklis“ (N-18). Rež. G.Aleksa.
14 d. 12 val. - Premjera! „Eglė žalčių karalienė“. Rež. E.Kižaitė.

OKT/VILNIAUS MIESTO TEATRAS

13 d. 19 val. - Premjera! B.Kapustinskaitė „Terapijos“. Rež. K.Glušajevas.

UŽUPIO DRAMOS TEATRAS

18 d. 19 val. - K.Saja „Mėšlungis“. Rež. R.Urbonavičiūtė.

KAUNAS

KAUNO DRAMOS TEATRAS

12 d. 18 val. Didžiojoje scenoje - W.Shakespeare „Hamletas“. Rež. V.Bareikis.
12 d. 19 val. Ilgojoje salėje - F.Dostojevskis „Broliai Karamazovai“. Rež. S.Krivickienė.
16 d. 19 val. Didžiojoje scenoje - „Hakanai“ (Adrien M ir Claire B trupė, Prancūzija).
16 d. 19 val. Mažojoje scenoje - Marius von Mayenburgas „Bjaurusis“. Rež. V.Malinauskas.
17 d. 19 val. Mažojoje scenoje - J.Tumas-Vaižgantas „Žemės ar moters“. Rež. T.Erbrėderis.
18 d. 18 val. Rūtos salėje - „Aušros pažadas“ (pagal R.Gary autobiografinį romaną). Rež. A.Sunklodaitė.
18 d. 19 val. Ilgojoje salėje - „Palata“ (pagal A.Čechov). Rež. R.Kazlas.

KAUNO MUZIKINIS TEATRAS

12, 13 d. 18 val. - F.Vaildhornas „Karmen“. 2 d. miuziklas. Rež. K.S.Jakštas. Dir. J.Janulevičius.
14 d. 12 val. - W.A.Mozart „Mažoji burtų fleita“. 2 d. muzikinė pasaka. Rež. A.Gaha. Dir. V.Visockis.
14 d. 18 val. - E.Džonas ir T.Raisas „Aida“. 2 d. miuziklas. Rež. V.Pauliukaitis. Dir. J.Janulevičius.
17, 18 d. 18 val. - „Adamsų šeimynėlė“. 2 d. miuziklas. Rež. V.Streiča. Dir. R.Šumila.

KAUNO KAMERINIS TEATRAS

12 d. 18 val. - M.Jones „Akmenys jo kišenėse“. Rež. G.Padegimas.
14 d. 12 val. - „Megztinis“ (pagal D.Bisset pasakas). Rež. G.Aleksa.
14 d. 18 val. - J.Keleras „58 sapnai“. Rež. R.Bartulis.
15 d. 18 val. - G.Sibleyras „Vėjas topolių viršūnėse“. Rež. R.Atkočiūnas.
16 d. 18 val. - Naujasis Baltijos šokis „Klasikinis grožis“. Choreogr. T.Torma (Danija).
17 d. 18 val. - T.Wilder „Upės po žeme“. Rež. G.Padegimas.
18 d. 18 val. - M.Duras „Hirošima, mano meile“. Rež. R.Abukevičius.

KAUNO MAŽASIS TEATRAS

14 d. 12 val. - U.Šimulynaitė „Kotonai Paryžiuje“. Rež. R.Kimbraitė.

KAUNO LĖLIŲ TEATRAS

13 d. 12 val. - „Jūratė ir Kastytis“. Rež. O.Žiugžda.
14 d. 12 val. Mažojoje salėje - „Žirafa su kojinėmis“. Rež. J.Januškevičiūtė.

KULTŪROS CENTRAS „GIRSTUTIS“

12 d. 18.30 val. - V.Sigarevas „Loto“ (N-18). Rež. O.Šapošnikovas.
13 d. 12 val. - „Anos ir Elzos nuotykiai pasakų karalystėje“.
14 d. 18.30 val. - „Striptizo ereliai“. Rež. A.Jakubik.
15 d. 18.30 val. - L.Cunningham „Žavios ir pavojingos“. Rež. O.Šapošnikovas.

KLAIPĖDA

KLAIPĖDOS DRAMOS TEATRAS

12, 13 d. 18.30 val. Mažojoje salėje - Premjera! J.Pulinovič „Elzės žemė“. Rež. P.Gaidys.
14 d. 12 val. Didžiojoje salėje - K.Grahame „Vėjas gluosniuose“. Rež. A.Gluskinas.
18 d. 18.30 val. Mažojoje salėje - A.Strindberg „Tėvas“. Rež. M.Kimele.

KLAIPĖDOS MUZIKINIS TEATRAS

12 d. 18.30 val. - Kamerinės operos festivalis. R.Mačiliūnaitė „Į švyturį“. Rež. L.Vaskova.
13 d. 13 val. Kolonų salėje - D.Scarlatti „Dirindina“. 1 v. opera, italų k. Rež. R.Kaubrys.
14 d. 17 val. - „Geros dienos!“ Rež. R.Barzdžiukaitė.

KONCERTŲ SALĖ

16 d. 18 val. - „Prie dangaus vartų“. Rež. M.Slavinskis.

KLAIPĖDOS LĖLIŲ TEATRAS

13, 14 d. 12 val. - Premjera! T.Janson „Tėtis ir jūra“. Rež. G.Radvilavičiūtė.

ŽVEJŲ RŪMAI

12 d. 16 val., 13 d. 19 val. - Premjera! K.Klimovsky „Lopšinė suaugusiam vyrui“. Rež. A.Vizgirda (Klaipėdos pilies teatras).
14 d. 12 val. - „Muzikinė kelionė“. Rež. A.Mažonas (Pantomimos teatras „A“).
14 d. 19 val. Didžiojoje salėje - Klara Novikova (Rusija).

ŠIAULIAI

ŠIAULIŲ DRAMOS TEATRAS

12 d. 18 val. Didžiojoje salėje - Premjera! M.Walczak „Kasykla“. Rež. A.Areima.
13 d. 16 val. Didžiojoje salėje - Šventinis koncertas, skirtas Šiaulių universiteto liaudiškos muzikos ansamblio „Saulė“ kūrybinės veiklos 45-mečiui.
14 d. 12 val. Didžiojoje salėje - V.Ludwig „Bela, Bosas ir Bulis“ (N-7). Rež. A.Gluskinas.
18 d. 18 val. Šiaulių kultūros centre - M.Panjolis „Duonkepio žmona“. Rež. A.Lebeliūnas.

PANEVĖŽYS

J.MILTINIO DRAMOS TEATRAS

12, 13 d. 18 val. Aukštaitijos siaurasis geležinkelis - Premjera! B.Hrabalas „Stotelė“. Rež. J.Glomb.
14 d. 12 val. Didžiojoje salėje - V.Kupšys „Išgelbėkime kengūriuką!“ Rež. V.Kupšys.
14 d. 18 val. Mažojoje salėje - M.Durnenkovas „Karas dar neprasidėjo“. Rež. T.Leszczynski.

PANEVĖŽIO MUZIKINIS TEATRAS

14 d. 18 val. - „Ar Amerika pirtyje?“ Rež. N.Petrokas.

Redakcija už repertuaro pakeitimus neatsako

„Laisvalaikio“ klubo partneriai

*Daugiau kaip **250** vietų visoje Lietuvoje, kur taikoma nuolaida su „Laisvalaikio“ kortele!*

● Būtume dėkingi, jei informuotumėte mus apie partnerius, nesuteikusius Jums nuolaidos su „Laisvalaikio“ kortele, tel. (8 5) 212 33 44 arba el. p. club@respublika.net.

NAUJIENA

Sporto klubas „The Royal Athletic Club“ Vilnius. 10 % nuolaida visoms 6 mėnesių narystėms (įskaitant ir el. sąskaitas). Tel. 8 (5) 2159384, www.raclub.lt

APRANGA, AKSESUARAI

Galanterijos parduotuvės „Odera“ Vilnius. 10% nuolaida nenukainotoms ir neakcijinėms prekėms. Tel. (8 5) 240 0511, www.odera.lt

Galanterijos ir avalynės parduotuvės „Verus“ Vilnius, Kaunas, Klaipėda, Alytus, Mažeikiai, Marijampolė. 10% nuolaida nenukainotoms ir neakcijinėms prekėms. Tel. (8 5) 240 0511, www.verus.lt

Juvelyrinių dirbinių parduotuvė „Auksinė dovanėlė“ Vilnius. 28% nuolaida juvelyriniams dirbiniams ir aksesuarams. www.auksinedovanele.lt

Drabužių parduotuvė „Ingrid“ Kaunas. 10% nuolaida prekėms. Tel. (8 693) 59 358, www.ingrid.lt

KONCERTAI, RENGINIAI

Koncertų organizatorius „ARTS Libera International“ 20% nuolaida 2 bilietams. Tel. (8 677) 00 699, www.artslibera.com

Valstybinis choras „Vilnius“ 15% nuolaida 2 bilietams. Tel. (8 5) 233 6069, www.chorasvilnius.lt

Koncertų organizatorius „GM Gyvai“ 15% nuolaida 2 bilietams. Tel. (8 650) 73 203, www.gmgyvai.lt

Koncertai „Bardai Lt“ 20% nuolaida 2 bilietams. Tel. (8 656) 48 387, www.bardai.lt

Lietuvos valstybinis simfoninis orkestras Vilnius. 20% nuolaida 2 bilietams. Tel. (8 5) 261 8828, www.lvso.lt

Klaipėdos koncertų salė Klaipėda. 20% nuolaida 2 bilietams. Tel. (8 46) 410 566, www.koncertusale.lt

Būšido federacija 20% nuolaida 2 bilietams.

Menų fabrikas „Loftas“ Vilnius. Specialūs pasiūlymai į renginius. www.menufabrikas.lt

KAVINĖS, BARAI, RESTORANAI

Restoranas-bistro „Mykolo 4“ Vilnius. 10% nuolaida sąskaitai (išskyrus dienos pietus). Tel. (8 688) 22 210, www.mykolo4.lt

Žalio maisto restoranas „Raw42“ Vilnius. 15% nuolaida sąskaitai (išskyrus dienos pietus nuo 12 iki 15 val.) Tel. (8 659) 68545, www.raw42.lt

Restoranas „Lauro lapas“ Vilnius. 10% nuolaida sąskaitai (išskyrus dienos pietus). Tel. (8 674) 51 045, www.laurolapas.lt

Kinų, japonų restoranas „Rytų Azija“ Kaunas. 15% nuolaida sąskaitai (nuolaida negalioja dienos pietums). Tel. (8 646) 66 776

Restoranas-picerija „Pas Tą“ Vilnius. 15% nuolaida sąskaitai. Tel. (8 605) 55 544, www.pastakrido.lt

Restoranas „Basilico“ Vilnius. 10% nuolaida sąskaitai (išskyrus dienos pietus). Tel. (8 650) 51 680, www.basilico-pica.lt

Restoranas „Salvete“ Vilniaus r. Molėtų pl. 26 km. Europos centro golfo klubas. 10% nuolaida sąskaitai. Tel. (8 614) 60 526, www.salvete.lt

Baras „California“ Vilnius. 13% nuolaida sąskaitai. Tel. (8 652) 65 551, www.california.lt

Restoras „Terrazza“ Vilnius. 10% nuolaida sąskaitai. Tel. (8 5) 210 3104, www.terrazza.lt

Restoranas „Narutis“ Vilnius. 15% nuolaida maistui ir gėrimams. Tel. (8 5) 261 7722

Restoranas „Esse“ Vilnius. 12% nuolaida sąskaitai (išskyrus verslo pietus, banketus ir spec. pasiūlymus). Tel. (8 686) 00 488, www.esse.lt

Picerija „Fokus pica“ Vilnius, Ukmergė, Panevėžys. 10% nuolaida sąskaitai. Tel. (8 5) 265 0101, www.fokuspica.lt

Restoranai „Pekinas“, „Pekino antis“ Vilnius. 15% nuolaida maistui (nuolaida taikoma vienai sąskaitai). Tel.: (8 5) 215 1620, 233 9999

Restoranas „Kybynlar“ Vilnius, Trakai. 15% nuolaida maistui ir gėrimams. Tel. (8 528) 55 179, www.kybynlar.lt

Restoranas „Miesto sodas“ Kaunas. 15% nuolaida sąskaitai. Tel. (8 37) 424 424, www.miestosodas.lt

Restoranas „Senieji rūsiai“ Kaunas. 10% nuolaida sąskaitai (išskyrus akcijinius patiekalus ir dienos pietus). Tel.: (+370) 601 02525, (8 37) 202 806, www.seniejirusiai.lt

Restoranas „Svarstyklės“ Pažaislio parkas. 10% nuolaida europietiškos virtuvės patiekalams (iki 10 žmonių). Tel. (8 37) 452433, www.svarstykles.eu

Picerija „Arena Pizza“ Kaunas. 10% nuolaida patiekalams. Tel. (8 37) 424 242, www.arenapizza.lt

Kavinė-picerija „Bella Italia“ Kaunas. 15% nuolaida sąskaitai. Akcijų prekėms, gėrimams ir tabako gaminiams nuolaida netaikoma. Tel. (8 37) 777 444

Kavinė-svečių namai „Lokio pastogė“ Kaunas. 10% nuolaida sąskaitai kavinėje. 25% nuolaida salės ir pirties nuomai. Tel. (8 682) 62 624, www.lokiopastoge.lt

Naktinis klubas „Mojito Nights“ Vilnius. 12% nuolaida sąskaitai. Tel. (8 687) 70 077, www.facebook.com/mojitonaktys

APGYVENDINIMO PASLAUGOS

Viešbutis ir restoranas „Moon Garden Hotel“ Vilnius. 20% nuolaida apgyvendinimui ir 15% nuolaida sąskaitai. Tel. (8 5) 219 99 49, www.moongardenhotel.com

Sodyba „Terra poilsis“ Molėtų r. Gruodžių k. 15% nuolaida apgyvendinimui ir pirties paslaugoms. Tel. (8 686) 03 233, www.terrapoilsis.lt

Viešbutis „Rinno“ Vilnius. 10% nuolaida apgyvendinimui. Tel. (8 5) 262 2828

Viešbutis „Karolina“ Vilnius. 15% nuolaida viešbučio ir restorano paslaugoms (iš pagrindinio meniu). Tel. (8 5) 245 3939

Viešbutis „Narutis“ Vilnius. 20% nuolaida apgyvendinimui ir 15% nuolaida sąskaitai viešbučio restorane. Tel. (8 5) 212 2894

Viešbutis „Europa City“ Vilnius. 20% nuolaida (nuo dienos kainos) apgyvendinimui. Tel. (8 5) 251 4477, www.europacity.lt

Viešbutis „Pažaislio parkas“ Kaunas. 20% nuolaida apgyvendinimui. Tel. (8 37) 452 433

Viešbutis „SPA Hotel Belvilis“ Kirneilė, Molėtų r. 10% nuolaida pirčių-baseino komplekso paslaugoms, kitoms papildomoms pramogoms ir paslaugoms bei sąskaitai restorane. Tel. (8 383) 51 098, www.belvilis.lt

TEATRAS

Oskaro Koršunovo teatras 20% nuolaida 2 bilietams, išskyrus premjeras ir spektaklį „Žuvėdra“. Tel. (8 650) 35 646, www.okt.lt

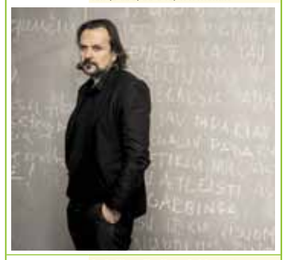

Anželikos Cholinos šokio teatras 15% nuolaida 2 bilietams. www.ach.lt

Juozo Miltinio dramos teatras Panevėžys. 20% nuolaida 2 bilietams, išskyrus premjeras, šventinius ir vaikiškus spektaklius. www.miltiniotеatras.lt

„Senamiesčio lėlių“ teatras Vilnius. 20% nuolaida 2 bilietams. Tel. (8 679) 61 422, www.puppetstheatre.lt

Užupio teatras Vilnius. 40% nuolaida 2 bilietams. Tel. (8 608) 34 222, www.uzupioteatras.lt

Teatras „Cezario grupė“ Vilnius. 25% nuolaida 2 bilietams. Tel. (8 614) 95 952, (8 618) 59 753, www.cezariogrupe.lt

Valstybinis Vilniaus mažasis teatras 15% nuolaida 2 bilietams. Tel. (8 5) 261 3195, www.vmt.lt

Improvizacijų teatras „Kitas kampas“ Vilnius. 15% nuolaida 2 bilietams. Tel. (8 682) 66 383, www.kitaskampas.lt

„Keistuolių“ teatras Vilnius. 20% nuolaida 2 bilietams. Tel. (8 5) 242 4585, www.keistuoliai.lt

Lietuvos rusų dramos teatras Vilnius. 15% nuolaida 2 bilietams. Tel. (8 5) 265 2167, www.rusudrama.lt

Teatras vaikams „Raganiukės teatras“ Vilnius. 20% nuolaida 2 bilietams. Tel. (8 677) 19 812, www.raganiuke.lt

Kauno mažasis teatras 20% nuolaida 2 bilietams. Tel. (8 37) 226 090, www.mazasisteatras.lt

Kauno valstybinis muzikinis teatras 20% nuolaida 2 bilietams. Tel.: (8 37) 200 933, (8 37) 228 784, www.muzikinisteatras.lt

Valstybinis Šiaulių dramos teatras Nuo 25% nuolaida 2 bilietams į „Šiaulių dramos teatro“ spektaklius nuo didžiausios galiojančios bilietų kainos. Tel. (8 41) 523 209, www.vsdt.lt

GROŽIO PASLAUGOS

Masažai, SPA ritualai, aromaterapija „Provanso kvapai“ Vilnius, Klaipėda. 12% nuolaida prekėms ir paslaugoms. Tel. (8 679) 25 055, www.provansokvapai.lt

Estetinės medicinos ir dermatologijos klinika „Grožio pasaulis“ Kaunas. 10% nuolaida kosmetologinėms procedūroms, kūno įvyniojimams ir anticeliulitinėms procedūroms presoterapijos aparatu. Tel. (8 37) 313 900, www.grozиopasaulis.lt

„Nailbar“ Vilnius. 16% nuolaida paslaugoms. Tel. (8 5) 269 0004, www.nailbar.lt

Masažo salonas „Exotic“ Vilnius. 15% nuolaida procedūroms. Tel.: (8 5) 212 5599, (8 686) 99 499, www.eastisland.lt

SPA centrai „East Island“ Vilnius, Druskininkai. 15% nuolaida grožio, SPA procedūroms ir soliariumui. Tel.: (8 5) 272 2227, (8 682) 33 222, www.eastisland.lt

Grožio salonas „East Island“ Druskininkai. 15% nuolaida paslaugoms. Tel. (8 313) 56 643, www.eastisland.lt

Grožio namai „Merci Merci“ Šiauliai. 10 % nuolaida nuo oficialių kainų paslaugoms ir prekėms. Tel. (8 611) 33 227, www.merci-merci.lt

Grožio salonas „Gatineau“ Vilnius, Totorių g. 19. 15% nuolaida visoms grožio paslaugoms. Tel.: (8 5) 261 8364, (8 675) 44 448, www.grozиopaslaugos.lt

Moters mokykla 15% nuolaida užsiėmimams. Tel. (8 698) 14 529, www.motersmokykla.lt

Internetinė kosmetikos parduotuvė www.selective.lt Vilnius. 25% nuolaida prekėms internetinėje parduotuvėje. Tel. (8 5) 278 8064, www.selective.lt

Grožio namai „Sothys“ Vilnius. 15% nuolaida prekėms ir paslaugoms. Tel.: (8 620) 15 551, (8 46) 240 340, www.sothys.lt

Rytų masažo namai „Azia SPA“ Vilnius. 10% nuolaida procedūroms. Kiekvieną mėnesį spec. pasiūlymai tik su „Laisvalaikio“ kortele. Tel.: (8 5) 244 4646, (8 644) 03 000, www.aziaspa.lt

Medicinos klinika „Mirameda“ Vilnius, Kaunas, Klaipėda. 10% nuolaida visoms medicininio gydymo, grožio bei sveikatinimo paslaugoms. Nuolaidos nesumuojamos. Nuolaida negalioja medicininėms sveikatos patikros programoms. Tel.: (8 5) 212 5566 (Vilnius), (8 37) 333 557 (Kaunas), (8 46) 315 111 (Klaipėda), www.mirameda.lt

Soliariumas „Nefertiti“ Kaunas. 15% nuolaida soliariumo paslaugoms. Tel. (8 37) 23 74 50

Ajurvedos centras „Shanti“ Vilnius. 15% nuolaida visoms procedūroms. Tel. (8 606) 75 557, www.ajurveda.lt

KITOS PREKĖS

Tekstilės dizaino studija „LHI Lovely Home Idea“ Vilnius. 10% nuolaida prekėms. Tel. (8 699) 45 553, www.lovelyhomeidea.com

Interjero salonas-galerija „Lauros namai“ Kaunas. 10% nuolaida namų aromatams, kvepiančioms žvakėms, persiškiems kilimams, šviestuvams, interjero detalėms. Tel. (8 696) 11 600, www.laurosnamai.lt

Gėlių salonas „Indigo gėlės“ Vilnius. 20% nuolaida prekėms. Tel. (8 612) 50 040, www.indigogeles.lt

Parduotuvė „3D stikle“ Vilnius. 11% nuolaida vienetiniams graviruotiems stiklo gaminiams. Tel. (8 640) 54 820, www.3dstikle.lt

Motosalonas „Yamaha“ Klaipėda. 10% nuolaida aksesuarams, šalmams, aprangai, detalėms. Tel. (8 613) 65 994

Žuklės reikmenų parduotuvė „Triturus“ Vilnius. 15% nuolaida prekėms. Tel. (8 5) 243 0234

Maisto produktų krautuvėlė „Naturalia“ Vilnius. 5% nuolaida šviežiai mėsai, 20% graikiškai produkcijai, 20% itališkiems makaronams. Tel. (8 682) 22 333, www.eriukas.lt

Konditerijos gaminiai „Alkava" Kaunas, Ukmergė, Kėdainiai. 10% nuolaida tortams. www.alkava.lt

MOKYMO KURSAI

„American English School“ 24 Eur nuolaida kalbų kursams Lietuvoje, 44 Eur nuolaida kalbų kursams ir stovykloms užsienyje. Tel.: (8 5) 279 1011, (8 610) 30 006, www.ames.lt

„Soros International House“ 24,62 Eur nuolaida kalbų kursams mokytis grupėse Lietuvoje. Tel. (8 5) 272 4879, www.sih.lt

Interjerinių lėlių gaminimo kursai „Senamiesčio lėlės“ Vilnius. 30% nuolaida interjerinių lėlių gaminimo kursams. Tel. (8 679) 61 422, www.puppetstheatre.lt

SPORTAS IR PRAMOGOS

Savicko sporto klubas Vilnius. 10 % nuolaida visiems kartiniams, dieniniams, pilnas ir pilnas plius abonementams. Tel. (8 616) 14477, www.savickosportoklubas.lt

Sporto klubas „Apelsinas“ Klaipėda. 50% nuolaida vienkartiniam apsilankymui, 20% nuolaida abonementui, 15% nuolaida soliariumo abonementui. Tel.: (8 46) 259 922, 322 522, www.apelsinas.lt

Laisvalaikio centras „7 mūzos“ Vilnius. 10% nuolaida treniruoklių salės bei grupinių sveikatingumo užsiėmimų suaugusiųjų abonementams. Tel. (8 5) 247 0700, www.7muzos.lt

Laisvalaikio centras „7 mūzos“ Vilnius. 15% nuolaida suaugusiųjų grupinių laisvalaikio užsiėmimų (šokių) abonementams. Tel. (8 5) 247 0700, www.7muzos.lt

Irklentės „Suping.lt“ Vilniuje - 1 Eur nuolaida*. Trakuose, Anykščiuose, Zarasuose - 2 Eur nuolaida*. ** Trukmė 2 val.* Tel. (8 615) 34 035, www.suping.lt

Smalininkų kartodromas Jurbarko r., Smalininkai. 50% nuolaida mėgėjų turnyrų dalyviui (1 asm.) startiniam mokesčiui, 30% nuolaida individualiam (2 asm.) pasivažinėjimui, 144,81 Eur nuolaida (1 asm.) vasaros vaikų stovyklai. Tel. (8 620) 86 666, www.rkv-racing.lt

Europos centro golfo klubas Girijos k., Vilniaus r. 10% nuolaida golfo žaidimui ir įrangos nuomai bei 100% nuolaida treniruočių zonai ir lazdų nuomai pirmojo apsilankymo metu. Tel. (8 616) 26 366, www.golfclub.lt

Dažasvydžio sporto klubas „Legionas“ Kaunas. 20% nuolaida dažasvydžio ir šratasvydžio žaidimams (6 asm.). Tel. (8 687) 22 333, www.legionas.lt

„Pramogų pasaulis“ 30% nuolaida dažasvydžio pramogai (iki 3 asmenų). Tel. (8 676) 11 121

KITOS PASLAUGOS

Švarumo centras „Joglė“ Vilnius, Alytus. 20% nuolaida drabužių valymui ir 15% nuolaida odinių ir kailinių gaminių valymui. Tel. (8 5) 264 9164, www.jogle.lt

Vyriškų kostiumų studija „Tartan“ Vilnius. 10 % nuolaida siuvimo ir taisymo paslaugoms. Tel. (8 607) 73 130, www.tartan.lt

Vaidos veterinarijos klinika Vilnius. 8% nuolaida zooprekėms ir gyvūnų maistui, 15% nuolaida gydymo paslaugoms. Tel. (8 611) 12854, www.vetklinika-vilnius.lt

Šunų kirpykla „Pet Style“ Vilnius. 10% nuolaida paslaugai, 15% nuolaida prekėms. Tel. (8 601) 91817, www.petstyle.lt

Tekstilinė automobilių plovykla „Tyra“ Vilnius. Bronzinė programa - 6 Eur, sidabrinė - 7 Eur, auksinė - 8 Eur, platininė (su LAVA putomis) - 9 Eur. Tel. (8 5) 274 1381, www.tyraplovykla.lt

Automobilių nuoma „Easy Rental“ Vilnius. 18% nuolaida įmonei priklausančių lengvųjų automobilių ir mikroautobusų nuomai. Tel.: (8 5) 212 3691, (8 604) 11 779.

Automobilių plovimas ir valymas „Švari auto“ Vilnius. 20% nuolaida automobilio plovimo ir valymo paslaugoms. Tel. (8 615) 13 999, www.svariauto.lt

Limuzinų nuoma „Salmangod“ Vilnius. 20% nuolaida limuzinų nuomai. Tel. (8 643) 33 333, www.smglimo.lt

SVEIKATINGUMO PASLAUGOS

Šv.Kristoforo odontologijos klinika Vilnius. 100% nuolaida pirmai konsultacijai, 10% terapiniam gydymui ir burnos higienos procedūroms, 5% dantų protezavimui. Tel. (8 5) 261 7143, www.kristoforoklinika.lt

„GK klinika“ Vilnius. 10% nuolaida paslaugoms. Tel.: (8 5) 255 33 53, (8 620) 55 599, www.gkklinika.com

Odontologijos klinika „Dantų priežiūros centras“ Kaunas, Klaipėda, Prienai, Raseiniai, Jurbarkas, Gargždai. 10% nuolaida visoms paslaugoms (išskyrus implantaciją) ir 100% nuolaida konsultacijai. Tel. (8 612) 36 694, www.dpc.lt

Reabilitacijos ir sveikatingumo centras „Gemma“ Vilnius. 12% nuolaida visoms paslaugoms (išskyrus slaugą). Tel. (8 5) 234 0305, www.gemma.lt

Mityba-sportas-rezultatas www.kilo.lt 15% nuolaida narystei. Tel. (8 631) 70 196

Parduotuvė „Optikos pasaulis“. 20% nuolaida akinių rėmeliams, saulės akiniams, jų priedams. www.optikospasaulis.lt

„Memelio optika Boutique“ Klaipėda. 30% nuolaida visoms prekėms. Tel. (8 46) 252 430, www.memelioptika.lt

Optikos „Vizija“ 15% nuolaida prekėms ir jų priežiūros priemonėms. www.optikavizija.lt

KITOS PRAMOGOS

Vakarienė ant Druskonio ežero laive „Druskonio perlas“ Druskininkai. 12% nuolaida sąskaitai. Tel.: (8 604) 30 002, (8 670) 90 724, www.saltytour.lt

Naujos kartos vandens dviračiai „Waterpillar'ius“ Druskininkai. 50% nuolaida vandens dviračio nuomai. Tel. (8 670) 90 724, www.saltytour.lt

Laipynių parkas „Dainuvos nuotykių slėnis“ Anykščiai. 20% nuolaida 2 asmenims. Tel. (8 693) 35 060, www.nuotykiuslenis.lt

www.skrydziaiorobalionais.lt 20% nuolaida ne daugiau kaip 2 žmonėms. Tel. (8 618) 30 069

Keleivinis pramoginis laivas „Nidas“ Nida. 15% nuolaida kelionei laivu, 1 asmeniui. Tel. (8 698) 31 378, www.nidas.eu

Boulingo ir biliardo klubas „Amerigo“ Vilnius, Kaunas. 20% nuolaida boulingo ir amerikietiško biliardo žaidimams. Tel.: (8 5) 249 0707, (8 37) 328 686, www.amerigo.lt

„Pool House“ biliardas Vilnius. 10% nuolaida žaidimui ir 5% nuolaida biliardo inventoriui įsigyti. Tel. (8 656) 50 014

Kelionių agentūra „Boutique Travel“ Vilnius. Papildoma pramoga kelionėje, tiksliai nurodyta kiekvienos kelionės aprašyme. Tel. (8 5) 210 1216, www.boutiquetravel.lt

Kelionių agentūra „Estravel Vilnius American Express TRS“ 5% nuolaida kruizams, keltams, viloms Italijoje ir TUI kelionėms ir 10% nuolaida ekskursijoms Lietuvoje. Tel.: (8 5) 212 5805, 212 5803

Nuo 2017 m. vasario 1 d. pradėtos gaminti NAUJOS paprastos „Laisvalaikio“ kortelės. Užsisakykite: www.laisvalaikis.lt/anketa

Nuo 2016 m. sausio 18 d. nebeišduodamos „SEB Laisvalaikis“ MASTERCARD kortelės. Senos kortelės galios kaip įprastai iki galiojimo termino pabaigos. Informacija www.seb.lt

PROGNOZĖ GEGUŽĖS 12-18 D.

GEROS DIENOS: GEGUŽĖS 17 D.

BLOGOS DIENOS: GEGUŽĖS 15 D.

AVINUI

Asmeniniame gyvenime galite tikėtis santykių aiškinimosi. Atminkite, kad visą susikaupusį garą palanku nuleisti aktyviai sportuojant. Savaitės pradžioje - puikios dienos meno sričių darbuotojams, galite planuoti verslo susitikimus. Teks sunerimti dėl savo sveikatos, gali trikti inkstų veikla.

JAUČIUI

Asmeniniame gyvenime laukia malonios akimirkos mylimo žmogaus glėbyje. Romantiški pasisėdėjimai įkvėps patikėti jausmų nuoširdumu. Darbe būsite aktyvūs, kupini kūrybinių idėjų.Galite tikėtis permainų profesinėje veikloje. Būkite atsargūs kelyje.

DVYNIAMS

Nesistebėkite, kad jūsų nuotaika ir darbingumas tiesiogiai priklausys nuo antrosios pusės. Jeigu turite galimybę, išvykite trumpų atostogų ar paprašykite kelių laisvų dienų. Daugiau dėmesio skirkite saviugdai, pamedituokite gamtoje.

VĖŽIUI

Santykių padangę gaubs pasyvumas, tai ne apatija, tiesiog norėsis plaukti pasroviui ir mėgautis ramybe. Laikotarpis bus produktyvus, galimi džiuginantys rezultatai darbe. Tiems, kurie puoselėja viltį surasti naują darbą, dar teks luktelėti. Dažnai plaukite rankas ir vaisius, padidėjusi tikimybė apsikrėsti žarnyno infekcija.

LIŪTUI

Asmeniniame gyvenime vyks rimtos permainos, jums gali pasipiršti arba netrukus sutiksite sau skirtąjį. Šios savaitės pradžioje įvykę verslo susitikimai gali būti naudingi ateityje. Antroje savaitės pusėje apribokite kontaktus, daugiau laiko skirkite savęs tobulinimui. Jeigu nusprendėte keisti savo gyvenimo būdą, pats laikas pradėti.

MERGELEI

Atėjo laikas rimtam pokalbiui su mylimu žmogumi. Nebijokite atsiverti, pasikalbėti iš širdies. Racionaliosios Mergelės šią savaitę bus kūrybingos. Geras laikas pasirašyti rimtas sutartis. Palankus periodas pažinti svetimus kraštus ir kultūrą, planuoti tolimas keliones ar į jas vykti.

SVARSTYKLĖMS

Bendraudami su mylimu žmogumi jausitės pažeidžiami, tačiau nepasigailėsite atvėrę širdį, atsakas maloniai nustebins. Tai gana kūrybinga, tačiau reikalaujanti didelių pastangų norint atlikti visus darbus savaitė. Būtų puiku, jei pavyktų išeiti atostogų.

SKORPIONUI

Fortūna šypsosis meilės reikaluose. Vieniši suras antrąją pusę. Tai laikas, kai darbas teiks ne tik pasitikėjimą, bet ir finansinį saugumą, rodos, geriau ir negali būti. O jums šiuos abu dalykus puikiai seksis gauti iš vieno šaltinio - savo veiklos. Pats laikas apsilankyti pas gydytoją ir atlikti profilaktinį sveikatos patikrinimą.

ŠAULIUI

Asmeniniame gyvenime laikas pravėdinti senus patalus ir pasidairyti naujų. Šią savaitę jūs vėl pajusite tvirtą pagrindą po kojomis. Mokslas, darbas, visuomeniniai reikalai pakryps gera linkme. Antroje savaitės pusėje bent trumpam pakeiskite aplinką, aplankykite gimines ar seniai matytus draugus. Saugokitės peršalimo ligų.

OŽIARAGIUI

Asmeninis gyvenimas bus kupinas pokyčių, vieniši suras savo antrąją pusę. Geras laikas naujų darbų pradžiai, ypač seksis, jeigu dirbate pramogų versle. Geras metas pasirašyti sutartis, užmegzti naudingus ryšius, ieškoti rėmėjų. Stiprinkite savo imuninę sistemą ilgais pasivaikščiojimais gamtoje.

VANDENIUI

Puikus kūrybingas laikas, galite pradėti naujus darbus, ypač bus sėkmingi projektai, susiję su menu, žiniasklaida, informacinėmis technologijomis. Savaitgalį nepamirškite šeimos, draugų ir mylimojo, nes jie gali pasijusti nuskriausti. Vertėtų sumažinti darbų mastą ir daugiau ilsėtis.

ŽUVIMS

Bendraujant su antrąja puse pagelbės atvirumas. Ši savaitė svarbių sprendimų metas jūsų darbe, galite planuoti verslo keliones. Jeigu jaučiatės prastai, būtinai kreipkitės į gydytojus, pasirūpinkite savo emocine ir fizine sveikata.

LAISVALAIKIS SVEIKINA

Operos solistė
Asmik Grigorian
1981 05 12

Atlikėja
Karina Krysko-Skambinė
1981 05 14

Atlikėjas Vilius Tarasovas
1979 05 17

Laidų vedėjas
Rolandas Vilkončius
1976 05 18

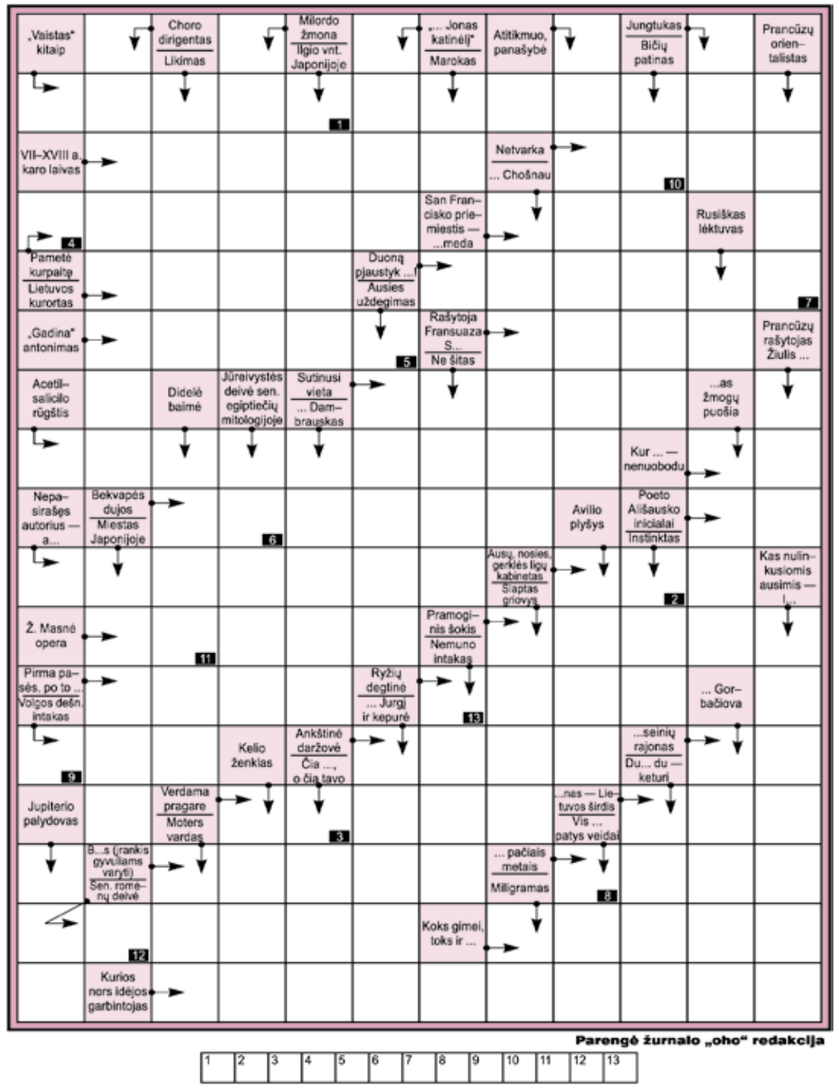

Parengė žurnalo „oho" redakcija

1 2 3 4 5 6 7 8 9 10 11 12 13

Teisingai išsprendę kryžiažodį galite laimėti apsauginį pienelį nuo saulės su bronzatu.

Atsakymą iki gegužės 16 d. siųskite SMS žinute numeriu 1390. Rašykite: LV KR, atsakymą, vardą, pavardę ir miestą. Žinutės kaina 0,29 EUR. Praeito kryžiažodžio laimėtoja **Valerija Kontaitė** iš Vilniaus. Jai bus įteiktas apsauginis pienelis nuo saulės.

Dėl prizų teiraukitės telefonu Vilniuje 212 36 26. Prizai laikomi tik dvi savaites.

Kryžiažodžio, išspausdinto praėjusiame numeryje, atsakymai:

Vertikaliai: Limitas. Pasakoti. Liliputas. Skrido. Minimalus. Aktorė. Nonakordai. Naosas. Noma. Audenis. Si. Lajus. Mylia. Nei. dus. Laosas. Kates. Pasėjai. Obelinė. Oidijos. Renis. Bis. Akas. Opiai. Piešiniai. Sukasiu.

Horizontaliai: Limonadas. Ilinojus. Be. Minamusė. iš. Lipikas. Josi. Tumo. Lai. Atara. Aidai. Saldumo. Ika. Suadys. Jai. Siela. Os. „Žas". Nisos. Skania. Parkas. Kerok. Kito. Nalepa. Odos. Etinis. Storasieniai. Ėsi. Sėsiu.

Pažymėtuose langeliuose: **DRAKONAS.**

SUDOKU

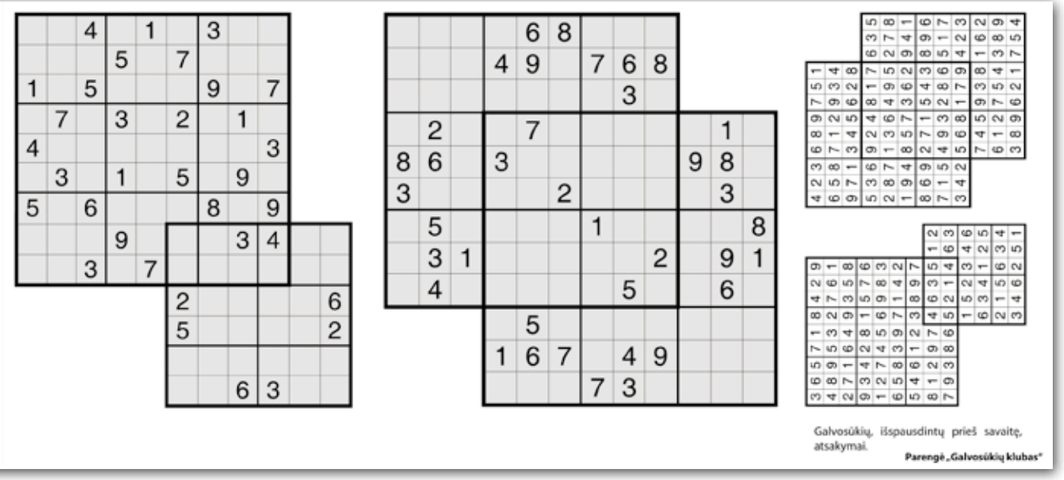

EPA-Eltos nuotr.

BIJŪNAI. Daugiau kaip 20 000 bijūnų žiedų panaudota kompozicijoms tradiciniame japoniškame sode Macujės mieste (Šimanės prefektūra, Japonija). Šis miestas - didžiausias pasaulyje bijūnų augintojas ir tiekėjas. O bijūnų kompozicijos Japonijoje kasmet komponuojamos per Auksinę atostogų savaitę. Laikotarpis balandžio pabaigoje ir gegužės pradžioje vadinamas Auksine savaite, nes šiuo metu vyksta kelios valstybinės šventės (imperatoriaus gimtadienis, Žalumos šventė, Šiovos, Konstitucijos paminėjimo, Vaikų diena) - taip japonams susidaro tarsi trumpos atostogos.

ANEKDOTAI

Automobilių mechanikas sako klientui:
- Problema didesnė, nei maniau. Jūsų akumuliatoriui reikia naujo automobilio.

Anksčiau prabangus automobilis išduodavo, kiek žmogus uždirba, o dabar - kiek skolingas...

- Kada vyras iš meilužio pavirsta į vyrą?
- Tada, kai vietoj gėlių perka daržoves.

Kai mergina perskaito mano žinutę, bet neatrašo - jaučiuosi pakylėtas. Matyt, sugebėjau ją taip pakerėti, kad liko be žodžių.

Kalbasi du sodininkai:
- Augalams patinka, kai su jais kalbiesi.
- Puiku, eisiu dabar įžeidinėti piktžolių.

- Kaip įtikinti moterį pereiti kelią, per kurį perbėgo juoda katė?
- Lengviau prikalbinti katę, kad grįžtų.

- Alio, policija? Aš automobiliu dvi vištas partrenkiau!
- Na, nutempkit jas į kelkraštį ir tegul guli.
- Nutempiau, o ką daryti su jų motociklais?

Policininkas vairuotojui:
- Automobilis yra visiškai perkrautas. Gaila, kad turiu paimti jūsų vairuotojo pažymėjimą.
- Bet juk tai juokinga. Vairuotojo pažymėjimas sveria tik 50 gramų.

Susipažinau su vaikinu. Pasiūlė gyvent kartu. Nuomojomės butą per pusę. Po metų sužinojau, kad butas - tai JO.

Kalbasi draugės.
- Tave ši suknelė storina.
- Ačiū Dievui, o aš jau apkaltinau kebabą.