LAISVAI KAIKIS

Nr. 45 (1025) 2017 m. lapkričio 10-16 d.

su RESPUBLIKA MŪSŲ

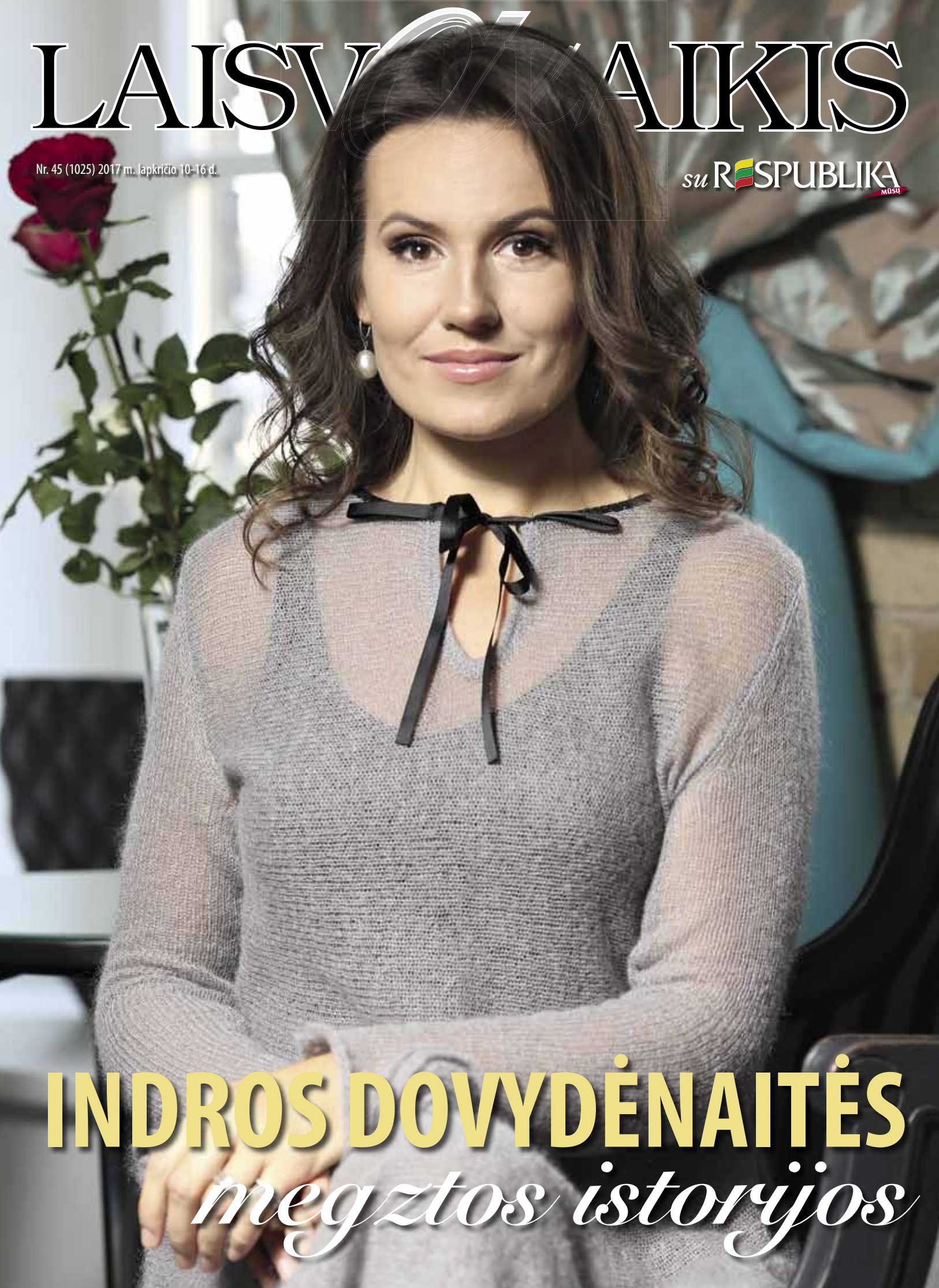

INDROS DOVYDĖNAITĖS *megztos istorijos*

Kuo save lepina R.Šakalytė-Jakovleva?

TV laidų vedėja R.Šakalytė-Jakovleva savo keptais pyragais džiugina ne tik artimuosius, bet ir kolegas. Kokie pyragai jos mėgstamiausi? 11 p.

R.E.Mazurevičiūtės stiliaus kodas

Tituluotos gražuolės Rūtos Elžbietos Mazurevičiūtės spintoje pokyčių metas - kodėl tamsius drabužius ji nutarė keisti į ryškiaspalvius? 16 p.

I.Daugirdaitė verčia naują kūrybos puslapį

Dizainerė ir stilistė Ieva Daugirdaitė nuo šiol pastebėjimais apie madą bei stilių dalinsis savo naujoje interneto svetainėje. 13 p.

ŠIAME NUMERYJE

4-9 INTERVIU
Indra Dovydėnaitė
10-13 VEIDAI
Mados injekcija, Jonas Nainys, Lilas ir Innomine
14 ŽVAIGŽDĖS
Keitė Midlton (Kate Middleton), Leidi Gaga (Lady Gaga)
18-19 GROŽIO PALETĖ
Žiemos makiažo tendencijos
20-21 KARJERA
Kaip tapti geru pardavėju
22-23 SCENA
Liudas Mikalauskas, Birutė Mar
26-27 KULTŪROS KODAS
Akordeono festivalis
28 DATOS
Demi Mur (Demi Moore)
29-46 „LAISVALAIKIO“ GIDAS
TV programa, kinas, teatras
47 KRYŽIAŽODIS, SUDOKU
49 „LAISVALAIKIO“ KLUBAS
50 HOROSKOPAS, ANEKDOTAI

Dar viena V.Mackevičiaus kūrybos pusė

Dailininkas Vladimiras Mackevičius naujoje savo parodoje atskleis, kas yra gatavų daiktų kalba. 25 p.

LAISVALAIKIS SIR RESPUBLIKA

A.SMETONOS G. 2, LT-01115 VILNIUS
tel. (8 5) 212 36 26

REDAKTORĖ
Irena BABKAUSKIENĖ
laisvalaikis@respublika.net
tel. (8 5) 212 36 26

ŽURNALISTĖS
Eimantė JURŠĖNAITĖ
eimante.jursenaite@respublika.net
Ringailė STULPINAITĖ-GVILDĖ
ringaile.stulpinaite@respublika.net

REDAKTORĖS PAVADUOTOJA
Agnė VAITASIŪTĖ-KEIZIKIENĖ
agne.vaitasiute@respublika.net

DIZAINERĖS
Liuda MACKEVIČIENĖ
liudam@respublika.net
Adelė DAGELIENĖ
adele.dageliene@respublika.net
Neringa SERŽANIENĖ
neringa.serzaniene@respublika.net

RINKODAROS SKYRIUS
Tel. (8 5) 212 33 44

PRENUMERATA
Tel. (8 5) 212 18 05

REKLAMOS SKYRIUS
Koordinatorė tel. (8 5) 212 31 00
Apskaitininkė tel. (8 5) 212 31 21
Faksas (8 5) 261 72 88,
reklama@respublika.net

Viršelyje: Indra Dovydėnaitė
Fotografija: Irmantas Sidarevičius
Makiažas: Nora Vanagaitytė (GATINEAU grožio salonas)
Šukuosena: Edita Ismailova (GATINEAU grožio salonas)
Fotografuota: Viešbutis MOON GARDEN

„LAISVALAIKIO“ INTERVIU

Makiažas: **Nora Vanagaitytė (GATINEAU grožio salonas)**. Šukuosena: **Edita Ismailova (GATINEAU grožio salonas)**. Drabužiai: **Indra Dovydėnaitė**. Fotografuota: **Viešbutis MOON GARDEN**. Fotografija: **Imantas Šidarevičius**

INDRA DOVYDĖNAITĖ:

Noriu kurti istorijas, kurios tampa gyvenimo dalimi

Megzti drabužiai yra vizitinė dizainerės INDROS DOVYDĖNAITĖS (36) kortelė. Tačiau jai mezgimas yra ne tik darbas, bet ir gyvenimo būdas - megzdama ji nusiramina ir įvairiais raštais papasakoja apie savo išgyvenimus, dalinasi prisiminimais, o šiemet įmezgė ir šiltus linkėjimus savo kūrybos gerbėjoms. Ko trūksta moterims, Indra iškart pastebi, tačiau nevadina to nei ypatingais gebėjimais, nei moteriška nuojauta, veikiau gyvenimiška patirtimi pažinti žmones.

Eimantė JURŠĖNAITĖ

- Kai už lango dargana ir pirmosios snaigės, rodos, nieko nėra geriau už puodelį šiltos arbatos ir jaukius megztus drabužius. Ar vėstant orams sulauki daugiau klienčių?

- Tai mano kolekcijos, darbų metas, laikas, kai žmonės nori ir puoštis, ir sušilti. Galbūt todėl jau tiek metų savo kolekcijas ir pristatau būtent rudenį. Tačiau vasara man taip pat būna labai darbinga, ypač antroji jos pusė. Atšilus orams su šeima visada vykstame į pajūrį. Šiemet, galima sakyti, sugadinau šeimos atostogas. Kadangi mano kolekcija yra labai šviesi, balta, negalėjau su savimi pasiimti mezginių, kad neištepčiau, nesugadinčiau. Visą atostogų savaitę burbėjau, kad negaliu atsipalaiduoti, laukia darbai... Kai kitą kartą važiavome prie jūros, jau pasiėmiau 3 mezginius, kad galėčiau ramiai dirbti.

- Atrodo, kad mezgimas nėra tik tavo darbas...

- Man tai pats geriausias nusiraminimo būdas. Iš prigimties esu choleriška, o mezgimas mane gerai nuteikia, padeda nurimti, pamiršti stresą ir susidėlioti mintis. Kai esu su mezginiu rankose, ateina vidinė ramybė. Megzdama po ranka visada turiu popieriaus lapą, kuriame planuojuosi darbus. O kai mintys tvarkingai sugula, įsijungiu ir mėgstamą serialą.

DOSJĖ

- **Gimimo data**: 1981 gegužės 19 d. Marijampolėje
- **Studijos**: Vilniaus dailės akademijoje įgijo kostiumo dizaino magistro laipsnį
- **Karjera**: Dizainerė garsėja megztais drabužiais. Šiemet ji pristatė jau 11-ąją savo kolekciją „Silob Mis“
- 2014 m. drauge su vyru Dovu Serapinu atidarė savo dizaino studiją „I+D“

Juokaujame, kad mūsų šeimoje yra šventi mamos sekmadieniai. Aš mezgu ir žiūriu detektyvinį serialą „Puaro“, nesvarbu, kad esu mačiusi visas serijas. Kai žinai atomazgą, žiūrėti dar įdomiau, tada gali atkreipti dėmesį į įvairias smulkmenas. Tai - mano laikas. Kartais, jei suplanuojame sekmadienį nueiti į kiną, renkamės kino seansą, kuris prasideda tada, kai baigiasi mano laikas, šeima susiruošusi, papietavusi.

SUPRATAU, KAD NETURIU HOBIO, MANO DARBAS TAPO MANO IR KAŽKIEK MANO ŠEIMOS GYVENIMO BŪDU

- Kai vyras Dovas ir šešiametė dukra Frida taip gerbia tavo laiką, poilsį, galbūt nekyla noras pabūti vienai...

- Turbūt kartais kiekvienam prireikia trumpam pabėgti ir pabūti vienam. Pamenu, prieš keletą metų auginau dvejų dukrelę ir buvau įsisukusi į daugybę veiklų. Tai buvo ganėtinai sunkus laikas. Tada vyras man pasakė nusipirkti kelialapį į Druskininkus ir išvykti pailsėti be šeimos. Skeptiškai vertinau jo mintį, tačiau išvažiavau. Ir man labai patiko, puikiai pailsėjau. Manau, tokie atitrūkimai reikalingi visiems. Vis dėlto man pačios smagiausios atostogos - su šeima. Kai vienas kitą gerai pažįsti, pirmas dienas gali tylėti, gali užsiimti savom veiklom, tačiau širdy ramu, kad visi esame kartu. Atsimenu, kai dukrai buvo treji, su vyru buvome mėnesiui išvykę į Ameriką. Visą laiką galvojau apie ją ir liūdėjau, kad nepasiėmėme jos drauge... Supratau, kad šeima turi savo laiką planuoti taip, kad ir dirbtų, ir atostogautų kartu. Tai vienas svarbiausių dalykų, kurių išmokau iš savo tėvų.

- Kokių dar turite šeimos tradicijų?

- Vasarą visuomet važiuojame prie jūros į Klaipėdą, kur jau turime savą aplinką, draugus ir puikiai leidžiame laiką. Net dukra sakė, kad mieliau visą vasarą leistų prie jūros, nei turėtų pilną kambarį žaislų. (*Juokiasi*.) Žiemą visuomet išsiruošiame pailsėti į Druskininkus, ten sava atmosfera, kiti draugai. Jau ir Frida įprato, nuvykusi į viešbutį, visada pirmiausia paklausia, kur jos chalatas. (*Šypsosi*.) Kol chalato nėra, jai neramu - vaikui reikia rutinos, žinoti, kas jos laukia. Tada pailsi ir ji, ir mes su vyru. Anksčiau buvome labiau pašėlę, galėdavome išvažiuoti į Indiją net nerezervavę viešbučio, dabar viskas kitaip. Vaikas išmokė savotiškos disciplinos.

- Vaikams disciplina, rutina suteikia ramybės ir saugumo jausmą, bet judu su vyru labai kūrybiški, ar ta rutina jūsų nevargina?

- Dukros ramybė mums kelia didelį džiaugsmą. Matyt, laikas bėga, tad ir patys tampame ramesni, mažiau ekstremalūs, galbūt greičiau pavargstame. Šiemet pirmi metai, kai iškart po kolekcijos pristatymo išvykome savaitgaliui į Druskininkus. Dar nebuvo savaitgalio, kad tiek daug miegočiau. Netgi prie baseino buvau užsnūdusi. (*Juokiasi*.) Matyt, organizmui labai reikėjo poilsio.

- Dukra suteikė gyvenimui daugiau disciplinos. Kas dar pasikeitė tavo gyvenime?

- Su vaiku atsiranda ir dideli iššūkiai, kuriems galbūt nesi pasiruošęs. Iš šono gal atrodo, kad jei esi laisvas menininkas, gali planuoti savo laiką. Iš tiesų kūrėjai yra patys atsakingi už savo darbus, ligas, biuletenius, taip pat turi mokėti mokesčius. Mano rytas, kaip ir visų, prasideda 7 ryto, o darbo diena ne visada baigiasi 17 valandą. Kartais dirbu iki vidurnakčio. Atsiradus dukrai, savo laiką tenka derinti prie jos. Kiekvienas tėvas nori, kad jo vaikas turėtų gražią vaikystę, puikius prisiminimus, ir mažiesiems labai reikia dėmesio, taip pat būtina mažajam skirti laiko, su juo žaisti, bendrauti. Vaiką reikia įpinti į šeimos gyvenimą.

- Atrodo, kad tau tai puikiai pavyksta. Laukdama kolekcijos pristatymo ji visuomet labai entuziastinga, o po jo skuba pasveikinti, apkabinti...

- Ji kitokia nei mes su Dovu, labai tiksli, analitiška. Juokais vadiname ją šeimos direktore. Pamenu, kai ji buvo mažytė, nenorėjome jos afišuoti spaudoje, per kolekcijų pristatymus stengdavomės, kad ji išvengtų žiniasklaidos dėmesio, tačiau supratau, kad tai ją veikiau liūdino. Kitais metais ji jau dirigavo man užkulisiuose ir net pasakė, kad nori pabūti modeliuku ir sukneles demonstruoti ant podiumo. Kolekcijoje „MemorY“ sukūriau vaikiškų drabužių ir jos norą išpildžiau. Po to pristatymo ji pasakė, kad modeliu būti nebenori - mieliau sutiks svečius ir prižiūrės, kad viskas vyktų sklandžiai. Ji kasmet iškelia sau skirtingų tikslų. (*Juokiasi*.) Šiemet keli Dailės akademijos studentai mano studijoje atliko praktiką, Frida taip pat paprašė darbų. Daviau jai šiokios tokios veiklos ir ji puikiausiai viską atliko. Žinau, kad vieną dieną tai baigsis, bet kol ji nori, stengiuosi suteikti jai patogumą, įsileisti į savo aplinką, o ne draudimais įvaryti kompleksų. Supratau, kad neturiu hobio, mano darbas tapo mano ir kažkiek mano šeimos gyvenimo būdu. Jei mano dukra nori būti to dalimi, tegul.

- Menininkams dažnai sunku pasakyti, kas juos įkvepia ar kas apskritai yra įkvėpimas. Tačiau, rodos, visos tavo kolekcijos turi aiškią mintį ir konkretų įkvėpimo šaltinį. Visa tai ateina iš gyvenimiškos kasdienybės?

- Mane įkvepia tai, kas man yra aktualu, tai, apie ką galvoju, mano aplinka. Tai, ką pristatau savo kolekcijose, yra išgyventa, dvasinga. Prieš trejetą metų pristačiau kolekciją, įkvėptą pievų grožio ir sezoniškumo. Tuo metu nuomojausi studiją prie Žalgirio stadiono, kur vidury miesto plytėjo nuostabi pieva, tikra, nebanali, besisiejanti su skirtingais moters įvaizdžiais, jos išgyvenimais skirtingais metų laikais. Pernai pristačiau kolekciją „MemorY“, įkvėptą senų fotografijų. Tas buvo laikas, susijęs su savęs pažinimu, ieškojimais, prisiminimais apie šeimą, močiutę. Tai, apie ką galvoju, dažnai yra dalykai, kurie galbūt kelia nerimą, ir kol jų nematerializuoju, tarsi negaliu eiti toliau. Galiausiai šių metų kolekcija „Silob Mis“ kupina simbolių ir palinkėjimų klientėms. Mano manymu, pas mane ateina ne tuščios moterys, kurioms patinka mano filosofija, tai, kad drabužius matau kaip ne vienadienius, tinkamus ir šventei, ir kasdienybei papuošti. Tikiu, kad drabužis gali padėti pamiršti tam tikrus fizinius ar psichologinius kompleksus. Todėl labai dažnai paskutinio susitikimo su klientėmis metu jos mane apkabina ir nuoširdžiai padėkoja. Tai mano darbo įvertinimas - vadinasi, joms patiko ir mano kurtas drabužis, ir energija, kurią atiduodu su juo. Taip gimė mano kolekcija su palinkėjimais.

NUOLATINIS IR BESAIKIS VARTOJIMAS YRA BLOGAI, TAČIAU KARTAIS PASILEISTI PLAUKUS NETGI REIKIA

- Kaip trumpų susitikimų su moterimis metu pajusti, ką jos išgyvena, ko trokšta? Tai savotiška magija ar moteriška nuojauta?

- Tai labai paprasta. Net ir kalbėdama su moterimi telefonu girdi jos balsą, tembrą, mintis... Kai užmezgame abipusį ryšį, lengvai pajaučiu, ko moteriai reikia, matau, koks drabužis jai tiktų ir patiktų. Karjeros pradžioje dirbau stiliste ir man teko sutikti daugybę žmonių. Tuo metu stilisto specialybė nebuvo populiari, buvome vos keli. Taigi daug kas buvo nauja, daugelis dalykų vyko bandymų būdu. Galbūt ir žinomi žmonės tuo metu į stilistus žiūrėjo skeptiškai. Išmokau susitarti, pasiekti kompromiso, parodyti žmogui, kas jam tinka. Jausdavausi įvertinta, kai žmonės pagirdavo ir pripažindavo klydę. Man gražiausia žmogaus būdo savybė - gebėjimas atsiprašyti ir pripažinti klydus.

MAN GRAŽIAUSIA ŽMOGAUS BŪDO SAVYBĖ - GEBĖJIMAS ATSIPRAŠYTI IR PRIPAŽINTI KLYDUS

Makiažas: **Nora Vanagaitytė (GATINEAU grožio salonas)**. Šukuosena: **Edita Ismailova (GATINEAU grožio salonas)**. Drabužiai: **Indra Dovydėnaitė**. Fotografuota: **Viešbutis MOON GARDEN**. Fotografija: **Irmantas Sidarevičius**

„LAISVALAIKIO“ INTERVIU

Makiažas: **Nora Vanagaitytė (GATINEAU grožio salonas)**, Šukuosena: **Edita Ismailova (GATINEAU grožio salonas)**, Fotografija: **Irmantas Sidarevičius**

Dizainerę Indrą Dovydėnaitę įkvepia tai, kas aktualu, jos pamąstymai ir aplinka

Galiausiai supratau, kad įmanoma išmokti pažinti žmones. Pamenu, būdama Dailės akademijos studentė, turėjau parašyti projektą apie kokios nors parduotuvės asortimentą, aprašyti prekių ženklus, kuriais prekiaujama, kaip rengiami manekenai vitrinose ir panašiai. Daugumos parduotuvių savininkai atsisakė pagelbėti, tačiau galiausiai vieno tinklo direktorė leido surinkti projektui reikalingą medžiagą ir pasiūlė man darbą. Ji manimi patikėjo ir pasitikėjo. Galėjau derinti darbą ir studijas, tačiau vadovės niekada nenuvildavau. Kaip tokio trumpo susitikimo metu ji suprato, kad aš tinkamas žmogus? Manau, dirbdama tiesiog išmoko pažinti žmones...

ŠEIMA TURI SAVO LAIKĄ PLANUOTI TAIP, KAD IR DIRBTŲ, IR ATOSTOGAUTŲ KARTU

- Paminėjai stilistės darbą. Ko dar jis tave išmokė?

- Tikiu, kad atsitiktinumų nebūna, gyvenimas nuveda tam tikra kryptimi, taip suteikdamas įvairios išminties. Mano gyvenime viskas vyko laipsniškai. Iš pradžių dirbau stiliste parduotuvėje, vėliau televizijoje ir žurnaluose. Buvo laikas, kai turėjau 7 darbus vienu metu. Kai pastojau, supratau, kad atėjo laikas permainoms. Dirbdama stiliste, sukaupiau labai daug patirties, buvo labai įdomu. Dizaineris yra kūrėjas, o stilistas dirba kaip atlikėjas. Dirbdama tokį darbą, susipažinau su daugybe žmonių, pamačiau, kiek ir kokių daiktų yra parduotuvėse, kad jie visiems prieinami, ir tai privertė susimąstyti, kaip sukurti kažką, kas patiktų, būtų įdomu žmonėms.

- Moterys dažnai taupo drabužius progoms, ypač tuos, kuriuos specialiai joms sukuria dizaineris...

- Čia prisimenu savo dukrą. Vaikai - švarus lapas, savotiškas atspindys. Dar būdama mažesnė ji aiškiai pasakė, kad merginos kelnių nenešioja. (*Juokiasi*.) Savo mažosios drabužių neskirstau į skirtų dėvėti mokykloje ar namuose ir neperrengiu, vos tik grįžta iš pamokų. Laikas greitai bėga ir tuos drabužėlius vaikas išauga. Tegul ji pasidžiaugia, pasimėgauja ir jei drabužis jai patinka, tegul išmoksta dėvėti ir pasaugoti. Lygiai tą patį galiu pasakyti ir apie suaugusiuosius. Labai džiaugiuosi, kai mano klientė ateina dėvėdama savo drabužius ir su jais puikiai jaučiasi, o pasipuošusi mano kurta suknele pasijunta dar geriau. Nereikia galvoti, kad jei suknelė pūsta, ji skirta progai. Mano kūryboje viskas apgalvota, stengiuosi, kad kuriami drabužiai tiktų visiems figūrų tipams, skirtingiems metų laikams ir progoms.

- Neretai kalbi ir apie tvarią madą...

- Tai, ką kuriu, yra lėtoji mada, rankų darbas, nepavaldus laikui - net ištraukęs iš spintos 30 metų senumo megztą drabužį sakysi, kad jis atitinka naujausias tendencijas ir yra gražus. Jei pabosta, megztą drabužį gali padėti į spintą ir po kurio laiko vėl dėvėti kaip naują, gali atiduoti dukrai... Man tai yra vertybė. Man labai patinka klausyti istorijų vyresnių moterų, kurios negalėjo taip paprastai drabužių įsigyti ir eidavo pas siuvėją. Jos puikiai pamena tą ritualą, siuvėją, jos būdą ar net aplinką. Tai yra graži istorija. Šiais laikais per daug bereikšmių ir nereikalingų smulkmenų, o man norisi kurti istorijas, kurios tampa gyvenimo dalimi. Šiandien vartojimas yra begalinis...

- Tačiau kartais labai sunku susilaikyti ko nors neįsigijus...

- Ir tai taip pat nėra blogai. Tai reiškia, kad gyveni su emocija. Nuolatinis ir besaikis vartojimas yra blogai, tačiau kartais pasileisti plaukus netgi reikia. Įsigytas pyragėlis ir pora batų gali būti puikia terapija. Kartais ir man taip nutinka, tačiau kelionės ir prisiminimai apie tai, ką mačiau, jaučiau užkopusi į kalną ar nardydama man yra svarbiau...

KAI ESU SU MEZGINIU RANKOSE, ATEINA VIDINĖ RAMYBĖ

- Nejaugi neturi kokios nors moteriškos silpnybės?

- Labai mėgstu batus. Labai stengiuosi valdytis, bet kartais nutrūkstu nuo grandinės. (*Juokiasi*.)

- Dažniausiai dėvi pačios kurtus drabužius?

- Jų norėčiau turėti daugiau. Kadangi kuriu rankų darbo drabužius, juos numezgti užtrunka. Pavyzdžiui, vienai suknelei reikia maždaug mėnesio. Todėl dažnai prioritetu tampa klientės. Net jei kurdama kolekciją nusprendžiu kokius nors drabužius pasilikti sau, dažnai klientės mane įtikina, kad joms jų reikia labiau. (*Juokiasi*.) Pastebiu, kad daugiau žmonių norėtų turėti mano kurtų drabužių, tačiau ne visi gali sau tai leisti, todėl naujoje kolekcijoje atsirado pora tiražuojamų drabužių. Norėjau, kad daugiau žmonių galėtų įsigyti mano drabužių, kad suprastų, jog tai nėra išskirtinės priežiūros reikalaujantys daiktai, pritaikomi įvairioms progoms. Be to, man pačiai buvo labai įdomu žengti į naują sritį, pabandyti suprasti daugumos skonį ir suvokti, ko reikia skirtingiems žmonėms.

„Injekcija“ veža - mados lokomotyvas pajudėjo

Mados talentų konkurso „Injekcija“ organizatoriai surengė spaudos konferenciją, jos metu supažindino su šių metų konkurso finalininkais ir paskelbė, kad dešimtmetį Nacionalinėje dailės galerijoje vykęs finalinis renginys šiemet persikelia į paprastam mirtingajam uždraustą teritoriją - Vilniaus lokomotyvų remonto depo 2-ąjį cechą.

„Džiaugiuosi, kad šiemet sulaukėme itin daug paraiškų iš čia ir svetur besimokančių, dirbančių lietuvių dizainerių. Bus įdomu palyginti, kaip mokslai ir gyvenimas svečiose šalyse bei kultūrose atsispindės jų darbuose. Pati žinau, kaip sunku sukurti kažką išties originalaus, bet tiems, kurių idėjos alsuos jėga, individualumu ir taiklia laiko pajauta, pažadame įspūdingą jubiliejinės XX „Mados infekcijos“ podiumą“, - sakė festivalio „Mados infekcija“ idėjinė vadė, dizainerė Sandra Straukaitė. Renginio finale žiūrovai pamatys 14 kolekcijų, kurias atrinko profesionalų komisija - dizaineriai Tomas Bara (Thom Bara), Rapolas Vosylius, Sandra Straukaitė, o finaliniame renginyje prie jų prisijungs ir dizainerė Kristina Kruopienytė bei vienas žymiausių lietuvių tapytojų Vilmantas Marcinkevičius. „Nedrįstu spėlioti, kiek bus nugalėtojų, bet linkiu, kad visi pasirodytų visa jėga ir pasinaudotų industrinės Vilniaus lokomotyvų remonto depo 2-ojo cecho architektūros krūviu. Mūsų komandai nauja lokacija tapo ir įdomiu iššūkiu, ir nauju įkvėpimu - gruodžio 7 d. žiūrovų laukia galingas „Injekcijos“ finalas“, - pasakojo renginio prodiuserė Renata Mikailionytė.

Mados talentų konkurso „Injekcija“ idėjinė vadė Sandra Straukaitė ir konkurso prodiuserė Renata Mikailionytė
Irmanto Sidarevičiaus nuotr.

Šių metų „Injekcijos“ tema - laikas. „Užgimsta žmonių, idėjų ir tradicijų, savo minties galia ir paveikumu pralenkiančių laiką. Šios nemirtingos idėjos ilgainiui ima suktis nuolatinėje laiko spiralėje, kurios buvimą akivaizdžiai patvirtina tai, kas arčiausiai kūno, - drabužiai. Kostiumo dizaino inovacijos, paremtos kažkada puoselėtomis tiesomis, savo aktualumą ir gyvybingumą kaskart patvirtina nauju atgimimu“, - sako konkurso rengėjai.

Konkurso „Injekcija“ finalas Vilniaus lokomotyvų remonto depo 2-ajame ceche vyks gruodžio 7 d.

Parengė Eimantė JURŠĖNAITĖ

TOP 3 pyragai

ŽVAIGŽDĖ REKOMENDUOJA pagal **Renatą Šakalytę-Jakovlevą**

Praėjusį pirmadienį Lietuvoje buvo minima pyragų diena. Ta proga televizijos laidų vedėja RENATA ŠAKALYTĖ-JAKOVLEVA (33) atskleidė savo mėgstamiausių pyragų trejetuką. Žinoma moteris neatsisako palepinti save ir savo artimuosius išskirtiniais desertais, bet renkasi sveikesnes jų alternatyvas.

Irmanto Sidarevičiaus nuotr.

1 Havajietiškas pyragas

Tai mano pačios jau daug metų kepamas tradicinis pyragas su ananasais. Jį jau ne kartą kepiau pyragų dienai ir nešiau kolegoms. Visi jį labai mėgsta, ypač vyrai. Matyt, jiems tinka jame esantis saldumo ir sūrumo balansas. Kaip tik neseniai jį kepiau ir savo vyrui gimtadienio proga, nešė kolegoms. Jis paprastas, bet labai gardus.

2 „Napoleonas“

Tai mano labai mėgstamas - nuodėmingas, storas, didelis tortas. Labai mėgstu kartais juo pasilepinti. Bet džiaugiuosi, kad atsiranda alternatyvų, ne tokių riebių, kaip tas tradicinis. Renkuosi tuos, kurie būna pertepti uogomis, karamele ar pieniško šokolado kremu.

3 Pelėsinio sūrio tortas

Jis yra kontraversiško skonio, nes iš pradžių būna sūrus, o paskui ateina saldumas. Šio torto galima paragauti tik tam tikrose specializuotose sūrio parduotuvėse. Kai kartą paragavau, nuo to laiko, kai tik turiu galimybę, nueinu pasilepinti bent vienu gabalėliu. Bandžiau kitados ir pati tokį kepti, bet nelabai pavyko, tad daugiau nerizikuoju, nes produktai pakankamai brangūs, gaila būtų vėl sugadinti. Geriau nusipirkti.

Parengė Agnė VAITASIŪTĖ-KEIZIKIENĖ

„Lilas ir Innomine“ *pristato grupės atributikos liniją*

Kelis pastaruosius mėnesius hiphopo duetas „Lilas ir Innomine“ intensyviai ruošėsi ne tik naujausio albumo „Leisk man šlykštėtis“ koncertų turui Vilniaus, Kauno ir Klaipėdos arenose, tačiau ruošė ir papildomų staigmenų. Viena jų - grupės atributika. Pirmieji ją gyvai išvys ir įsigyti galės koncertų lankytojai.

„Su pavydu žiūrėdavau į muzikantus, kurių koncertuose klausytojai pasipuošia grupės atributika, - šypsosi Konstantinas Kiveris-Lilas. - Taip ilgai pavydėjom, kad jau kai driokstelėjom, tai viską kartu ir nesikuklindami.“

„Lilo ir Innomine“ atributiką sudaro moterims ir vyrams skirti drabužiai (džemperiai ir marškinėliai) bei aksesuarai (apyrankės ir pakabučiai).

„Patys drabužių modeliai buvo kurti ir siūti specialiai šiam projektui. Aksesuarai yra rankų darbo ir iš natūralios odos. Visa tai šiems daiktams suteikia svorio bei meilės. Ant jų ne šiaip uždėtas „Lilo ir Innomine“ logotipas - jie iki paskutinės siūlės kurti būtent mūsų grupei. Tai velniškai džiugina“, - atskleidžia K.Kiveris-Lilas.

„Visame procese dalyvavo būrys savo amato žinovų, tiesa, ne tik iš Lietuvos. Pagalbos teko ieškoti ir kaimynėse šalyse, nes, pavyzdžiui, džemperių įspaudams naudota technologija Lietuvoje nėra taikoma. Nuo etikečių iki pakavimo dėžučių - viskas kurta konkrečiai šiai atributikos linijai ir faktas, kad be gerai savo darbą išmanančių žmonių to aprėpę nebūtume“, - pripažįsta Rolandas Venckys-Innomine.

Vieša prekyba grupės atributika prasidės gruodžio 18 d., kai bus atidaryta „Lilo ir Innomine“ elektroninė parduotuvė.

Vytauto Jašausko nuotr.

Radistas Jonas Nainys pristato naują kūrinį

Praėjusią savaitę JONAS NAINYS (34) didelį savo gerbėjų būrį nudžiugino nauju kūriniu. „Bangers“ - taip vadinasi naujas DJ Jovani pseudonimu besivadinančio atlikėjo instrumentinis kūrinys. Specialiai jam buvo sukurtas vaizdo klipas, patiksiantis visiems, kurie mėgsta žaisti arkadinius kompiuterinius žaidimus.

„Artėjant Radistų dešimtmečiui, labai norėjau sukurti ką nors išskirtinio. Kažką tokio, ką išgirdę arenoje susirinkę gerbėjai galėtų „išsitaškyti“ tiesiogine žodžio prasme, - sako J.Nainys. - Esu didžiulis arkadinių žaidimų gerbėjas, todėl natūraliai kilo mintis vaizdo klipą paversti kompiuteriniu žaidimu“.

Neabejojama, kad šis kūrinys tikrai skambės Radistų 10-mečiui skirtoje įspūdingoje elektroninės muzikos fiestoje „Radistai Live Arena Show“, kuri Vilniaus „Siemens“ arenoje bus surengta antrąjį žiemos šeštadienį - gruodžio 9 d.

Jono Nainio asmeninio albumo nuotr.

Irmantas Sidaravičiaus nuotr.

Dizainerė Ieva Daugirdaitė pristato savo elektroninę parduotuvę

Mados mylėtojai turėtų suklusti. Praėjusią savaitę interneto platybėse pradėjo veikti dizainerės ir stilistės IEVOS DAUGIRDAITĖS (30) internetinė svetainė *www.daugirdaite.com.* Joje ne tik galima įsigyti jaunosios kūrėjos drabužių, bet ir rasti naudingų pastebėjimų apie stilių bei naujausias mados tendencijas.

„Ši svetainė - natūralus dalykas. Šiuolaikinis žmogus daug ką šiandien daro internetu. Perka drabužius, maistą ir pan. Tai patogu, sutaupo daug laiko. Ir pati dalį drabužių perku internetu. Be to, jei nepatinka, visada galima grąžinti“, - apie naująją svetainę pasakojo dizainerė I.Daugirdaitė.

Kadangi svetainė ką tik pradėjo veikti, dar ne viskas yra pabaigta iki galo, bet artimiausioje ateityje, anot kūrėjos, skiltyje „Blog“ atsiras informacijos apie įvairius numatomus projektus, susijusius su mada, stiliaus pastebėjimų ir kitų naujienų.

Pati Ieva dabar užsiėmusi jau naujos kolekcijos darbais. „Artėja kovas, todėl artėja kita kolekcija, prasideda pasiruošimas - visai kitos, naujos idėjos. Tai dabar toks kūrybinis etapas“, - sakė dizainerė.

Puslapius parengė Agnė VAITASIŪTĖ-KEIZIKIENĖ

Keitė Midlton *laukiasi dvynukių*

Panašu, kad pavasarį karališkoji šeima gerokai pagausės. Anot užsienio žiniasklaidos, hercogienė KEITĖ MIDLTON (Kate Middleton, 35) ir princas Viljamas (William, 35) laukiasi ne vieno vaiko, bet dviejų mergaičių - identiškų dvynukių. Jos turėtų gimti kitų metų balandį.

Apie dvigubą džiaugsmą šeimoje iš pradžių sužinojo Keitės mama ir sesuo. Pati hercogienė anksčiau yra sakiusi, kad būti mama jai yra nuostabiausia, kas nutiko gyvenime.

Kol kas karališkoji šeima nenusprendė, kaip pavadins būsimas dukrytes. Anot šaltinių, pora galvoja apie tokius vardus kaip Viktorija, Elis, Olivija, Aleksandra ir Elizabet.

EPA-Eltos nuotr.

Susižadėjo Leidi Gaga

Amerikiečių dainininkė LEIDI GAGA (Lady Gaga, 31) susižadėjo. Atlikėjos išrinktuoju tapo jos agentas Kristianas Karinas (Christian Carino, 48). Pora slapta susižadėjo praėjusią vasarą. Dainininkės išrinktasis jau gavo jos tėvo leidimą tuoktis.

Tiesa, kol kas juodu vestuvių neplanuoja dėl atlikėjos sveikatos būklės. Anksčiau Leidi Gaga prisipažino serganti fibromialgija - liga, sukeliančia nuolatinius raumenų skausmus. Dėl to dainininkė turėjo nutraukti koncertus, rugsėjo mėnesį ji buvo paguldyta į ligoninę.

Leidi Gaga, kurios tikrasis vardas - Stefani Džoan Anželina Džermanota (Stefani Joanne Angelina Germanotta), gimė 1986 metais Niujorke. Ji išleido penkis studijinius albumus, parduoti 27 milijonai jų kopijų. Leidi Gaga pelnė šešis „Grammy“ apdovanojimus. Žurnalas „Forbes“ įtraukė ją į įtakingiausių pasaulio moterų sąrašą.

Parengė Agnė VAITASIŪTĖ-KEIZIKIENĖ

Tituluota gražuolė **RŪTA ELŽBIETA MAZUREVIČIŪTĖ** (26) - santūraus, tačiau nenuobodaus drabužių stiliaus mylėtoja. „Mis Lietuva 2013“ laimėtoja anksčiau labiausiai mėgusi tamsias spalvas, šiandien į savo garderobą mielai įsileidžia ir ryškius drabužius. Dėl įgimtos elegancijos ir pagirtino požiūrio į madą R.E.Mazurevičiūtė tapo itališkų drabužių parduotuvės „Chic“ modeliu ir pristatė stilingus drabužių derinius, o taip pat papasakojo, kaip ji kuria savo asmeninį stilių.

Viena karščiausių sezono tendencijų - kelnės su juostele šone

Klasikinio stiliaus paltas nepavaldus tendencijoms ir yra stiliaus būtinybė

Fotografijos: Darius Kučys. Drabužiai: parduotuvė CHIC

Šaltuoju sezonu visuomet populiarus kailis, nesvarbu, kokio atspalvio drabužį pasirinksite

Rūtos Elžbietos Mazurevičiūtės stiliaus formulė

- Kokiomis stiliaus taisyklėmis remiesi kurdama savo stilių?

- Nesistengiu vadovautis vien tik mada, nes ji dažnai keičiasi. Juk ne visada tai, kas madinga, gali tikti kiekvienam. Todėl dažniausiai stengiuosi rinktis tokius drabužius, kurie tinka ir patinka, yra praktiški ir patogūs. Kadangi mano gyvenimas yra aktyvus - kiekvieną dieną nestinga veiklos - patogumas ypač aktualus. O jei pavyksta atrasti dar ir stilingą drabužį, tai - tobulas derinys.

- Kokių drabužių tavo spintoje yra daugiausia?

- Mano spintoje karaliauja įvairovė. Kartais reikia dalyvauti oficialiuose renginiuose ar susitikimuose, todėl turiu nemažai klasikinio stiliaus kostiumėlių. Tačiau pasitaiko ir laisvesnio pobūdžio veiklų, kai galima „įšokti” į suplėšytus džinsus, apsirengti platų megztuką ir apsiauti aulinius batus. Laisvalaikiu ar susitikdama su draugais mėgstu nešioti įvairias sukneles ar sijonus su marškinėliais.

- Kuris vilkėtas derinys tau patiko labiausiai?

- Iš visų pasiūlytų derinių man labiausiai tiko baklažano spalvos klasikinės kelnės ir languotas paltukas. Beje, kelnes su juostelėmis šonose iš karto įsigijau. Labai vertinu drabužių kokybę - man svarbu, kad rūbas nesusidėvėtų po kelių skalbimų. Smagu, kad PLC „Panorama” esančioje „Chic“ parduotuvėje yra prekiaujama itališkų prekių ženklų prekėmis, tokiomis kaip: „Imperial“, „Vanessa Scott“, „Toy G“, „ViCOLO“ ir kt. Be to, drabužių yra vos po kelis vienetus, tad renginyje tikrai nesutiksi tokia pačia suknele apsirengusios moters.

- Į ką pirkdama drabužius pirmiausia atkreipi dėmesį?

- Dažniausiai akį traukia ryškiaspalviai, įdomaus modelio, kokybiško audinio drabužiai. Dažnai atkreipiu dėmesį į stilingas ar originalias detales. Anksčiau labiau mėgdavau tamsius atspalvius. Galbūt dėl to, kad tamsų drabužį lengviau pritaikyti. Šiandien vis dažniau į spintą įsileidžiu daugiau skirtingų spalvų tonų. Prisipažinsiu, kad turiu mažą silpnybę batams, tad prasidėjus naujam sezonui, mėgstu į jį žengti su nauja avalyne.

- Kokį brangiausią drabužį ar aksesuarą esi įsigijusi? Ar esi iš tų, kuri pamačiusi patikusį drabužį, nebežiūri į jo kainą?

- Parduotuvių maniake savęs negalėčiau pavadinti. Prieš pirkdama stengiuosi apskaičiuoti, kiek galiu išleisti, pamąstau, ko iš tiesų man reikia, ar tai yra būtina, ar pritaikysiu daugiau nei vieną kartą. Todėl drabužiams ar aksesuarams per daug neišlaidauju, labiau mėgstu investuoti į keliones, poilsį ar koncertus. Nors sužadėtinis dažnai kartoja, kad „parduotuvių šlavimo“ ligos simptomai ypač paūmėja mėnesio pradžioje, po atlyginimo. (*Juokiasi.*) Vis dėlto labiausiai branginu man artimų žmonių dovanas. Vieną jų ypač saugau. Tai mano mamos žiedas su rūtos šakele mokyklos baigimo proga. Taip pat kaip talismaną visada nešioju tėčio padovanotą žiedą su išminties simboliu - gyvate. Šie daiktai man brangūs ne kaina, bet tuo, ką jie man reiškia. Tokią pat svarbią vertę man turi ir sužadėtinio žiedas.

Parengė Eimantė JURŠĖNAITĖ

GROŽIO PALETĖ

Kokį *makiažą* rinktis žiemą?

Vizažistė ir dainininkė OKSANA PIKUL pataria, kaip savo grožį paryškinti artėjant žiemai. Jos modeliais sutiko būti žinomos moterys: modelis - Deimantė Andriuškaitė, atlikėja - Monika Šedžiuvienė, grožio *blogerė* - Roberta Gailiūtė ir kitos.

Šiemet ypač madingas „nude“ makiažas

Dūminis makiažas - vis dar „ant bangos“

„Inozemstev“ nuotr.

Žiemą vizažistė pataria nebijoti tamsių detalių

Viena iš pagrindinių tendencijų - spalvų žaismas ir ryškūs pravedimai

Žiemos būtinybė - ryškios lūpos

2017 ŽIEMOS/2018 PAVASARIO MAKIAŽO TENDENCIJOS

- „Nude“ makiažo banga ypač madinga. Šviesą atspindinčios detalės ir švelnūs „nude“ atspalviai, sveikos odos blizgesys vilioja tas, kurios nemėgsta perkrauto makiažo efekto. Paryškinami dailiausi moters bruožai, paliekant švelnias blizgias lūpas ir natūralių antakių liniją.
- Dūminiai tamsūs makiažai ypač mėgstami šią žiemą. Gotiškos, tamsios detalės vyrauja makiaže. „Pratemptos“ tamsios akys užburia.
- Grafinės linijos netikėtuose linkiuose, spalvų žaismas, ryškūs pravedimai.
- Netikrų blakstienų era! Naudojamos ilgos, ryškios pridėtinės blakstienos.
- Tamsios kraujo raudonumo lūpos!
- Spindintis veidas žiemos metui sukuria sveikos odos efektą. Nebijokite švytėjimo suteikiančių priemonių („highlighter“).

Puslapius parengė Agnė VAITASIŪTĖ-KEIZIKIENĖ

KARJERA

Y kartos atstovai EVELINA ir DOMINYKAS save atranda pardavėjų kėdėse

Nagrinėdami Y kartos atstovų - 18-33 metų jaunimo - psichologiją specialistai sutaria: ryškiausi šios kartos bruožai - nuolatinis noras tobulėti, didžiulės ambicijos, atvirumas naujovėms. Todėl nereikėtų stebėtis, kad dažnai rinkdamiesi darbovietę jaunuoliai atsakingai įvertina, ar galės šias savybes realizuoti. Y kartai atstovaujantys EVELINA ŠIMKUTĖ (22) ir DOMINYKAS KATILIUS (22) neslepia - rinkdamiesi profesiją jie taip pat pirmiausia įvertino, ar darbe galės atsiskleisti. Sėkmingai karjeros laiptais kopiantys jaunuoliai sutiko pasidalinti savo patirtimi.

Mindaugo Pošiaus nuotr.

Priešingai nei dauguma bendraamžių, iš Gargždų kilusi E.Šimkutė visad žinojo, kad savo gyvenimą kurs Lietuvoje. Nors Vilniaus kolegijoje mergina įgijo kultūrinės veiklos vadybininkės specialybę, jau studijų metais suprato, kad norint iš esmės realizuoti save jai verčiau sukti kita kryptimi. Kaip tikra Y kartos atstovė, Evelina pripažįsta - darbe jai tikrai būtinas laisvės pojūtis, patinka kai galima be paliovos bendrauti.

Panašiai apie save sako ir D.Katilius. Tiesa, tam, kad galiausiai atrastų save, vaikinui iš Raseinių prisireikė paklajoti - gyvenimą Lietuvoje Dominykas pasirinko po svetur tekusių iššūkių. Šiandien jaunuolis sako, kad tai buvo geriausias paties lig šiol priimtas sprendimas, - nors Vilniuje jis įsikūręs vos pusmetį, jau gali girtis sparčiai pasiekta karjera.

- Didelė dalis jaunimo šiandien skuba paragauti gyvenimo užsienyje, o jūs savo ateitį kuriate Lietuvoje. Kodėl?

Evelina: Galimybės studijuoti svetur niekada nesvarsčiau. Mano vyresnė sesė pasirinko studijas užsienyje. Mačiau, kiek vargo jai tai kainavo, - tai ir finansai, ir skrydžiai, ir patys mokslai... Sesė savo kailiu patyrė, kad vis dėlto atvykėliai iš svetur nėra laukiami išskėstomis rankomis. Dėl to jai buvo sunku ne tik mokytis, bet ir susirasti darbą. Nenorėjau rinktis tokio kelio, todėl pasirinkau studijas Lietuvoje. Dėl jų man taip pat teko iškeliauti iš namų, tik arčiau - į Vilnių.

Dominykas: Aš Lietuvą pasirinkau po to, kai pats pabandžiau gyventi svetur. Į užsienį išvykau vos baigęs mokyklą. Aš taip pat turėjau pavyzdį: brolis sėkmingai įsikūrė Kanadoje. Norėjau sekti jo pėdomis, bandžiau į jį lygiuotis. Nuo vaikystės kartodavau mamai, kad nebaigęs mokslų pasieksiu daugiau nei jis. To ir siekiau - išvykau ne studijuoti, bet dirbti - Olandijoje įsidarbinau oro uoste. Vis dėlto, kad ir kaip ieškojau, laimės neradau - man labai trūko šeimos, draugų. Pasitaręs su artimaisiais nusprendžiau, kad man geriau Lietuvoje.

- Abu nesunkiai įsidarbinote - kaip jums pavyko?

Evelina: Tiesą sakant, tai darbas mane susirado. Mokydamasi kolegijoje norėjau užsidirbti, pradėti gauti asmenines pajamas. Ėmiau dairytis, kur įsidarbinti. Kaip tik tuo metu man paskambino iš „Studia Moderna“ - pasidomėjo, galbūt norėčiau prisijungti prie kolektyvo.

Pradžioje maniau, kad dirbti tokio darbo - tapti pardavėja - negalėčiau. Tai labai sudėtinga profesija: reikia taip papasakoti apie prekes, kad potencialus klientas susidomėtų, kad prekė jam patiktų, nors jos jis galbūt nė nėra matęs. Vis dėlto pasvarsčiusi pasiūlymą priėmiau - nusprendžiau pasinaudoti galimybe tobulintis, bendrauti, sužinoti, išmokti. Paaiškėjo, kad pirminė mano baimė buvo visai nepagrįsta - prieš pradedama dirbti gavau vertingus apmokymus, be to, darbe nuo pradžių ir nuolat yra su kuo pasitarti, iš ko pasimokyti, galima paklausti patarimo.

Dominykas: Grįžęs po savo klajonių įsidarbinau krikštatėvio statybų firmoje. Deja, ši greitai subyrėjo. Nepaisant to, nenorėjau vėl skleisti sparnų svetur. Surašiau labai nuoširdų savo gyvenimo aprašymą, kuriame paaiškinau, kad nors ir esu be diplomo, bet turiu didelį norą dirbti, ir įkėliau jį į internetą. Netrukus mane pastebėjo - irgi sulaukiau „Studio Moderna“ pasiūlymo tapti pardavėju. Nors labai bijojau, ryžausi pabandyti dirbti. Tai buvo geriausias mano sprendimas.

Prisimenu pirmą darbo dieną... Man sekėsi labai sunkiai, tai labai demotyvavo. Bet į pagalbą tuoj pat atėjo grupės vadovė - kaip įmanydama stengėsi padėti, sakė, kad įžvelgia manyje potencialą. Tai suveikė: jau antrą dieną galėjau pasidžiaugti pirmaisiais pasiekimais, trečią - dar didesniais, o po dviejų savaičių rezultatai buvo tokie, kokius pasiekti sunku ir labai patyrusiam darbuotojui. Iki šiol sklandžiai kylu karjeros laiptais - nuolat esu dešimties geriausių vadybininkų sąraše.

- Kaip atrodo jūsų darbo diena?

Evelina: Pardavimų skyriuje dirbame dviem pamainomis - nuo 9 iki 15 val. ir nuo 15 iki 21 val. Dabar dažniausiai dirbu pirmoje pamainoje. Jau du mėnesius darbe turiu papildomos veiklos - tapau mentore. Tai reiškia, kad apmokau naujokus.

Dominykas: Kiekvieną rytą darbe pradedame motyvuojančiais pokalbiais - vadovai paskatina stengtis, pranokti vakarykščius rezultatus, pasako užvedančias kalbas. Savo ruožtu apžvelgiu praėjusios dienos statistiką - įvertinu, kuriose srityse šiandien reikėtų pasitempti. O tada kimbu į darbą ir nuolat stengiuosi pasirodyti dar geriau. Aš tiesiog nemoku pralaimėti - nuolat noriu būti geriausias. Kiekvieną dieną siekiu savo tikslo - tapti pačiu geriausiu pardavėju Lietuvoje.

- Dažna profesija reikalauja aukoti asmeninį gyvenimą. Kaip sekasi derinti darbą ir asmeninius reikalus?

Evelina: Mano darbo privalumas tas, kad studijuodama galėjau lengvai derinti darbą ir mokslus. Turėjau visas galimybes lankyti paskaitas, pasiruošti egzaminams, juos laikyti, rašyti ir gintis bakalauro darbą. Tačiau „studentės“ statusas nebuvo jokia išimtis: derinti darbą ir asmeninį gyvenimą lengvai pavyksta ir kolegoms - jaunoms mamytėms, tiems, kas turi du darbus. Tokio lankstaus grafiko, kaip bendrovėje „Studio Moderna“, niekur neturėjau.

Dominykas: Darbo ir asmeninio gyvenimo derinimą bendrovėje labai lengvina galimybė dirbti pasirinktą valandų skaičių. Be to, jei kurią dieną nepavyksta dirbti viso numatyto laiko, nesunku susitarti trūkstamas valandas baigti dirbti vėliau. Tai - žmogiškasis faktorius, kuris labai svarbus.

- Kuo jus žavi pardavimų sritis?

Evelina: Pirmiausia, mes vykdome pardavimus telefonu. Tai - ypač įdomu, aš ir klientas vienas kito nematome, be to, pašnekovas dažnai nė nėra matęs jam siūlomos prekės. Vadinasi, svarbiausia tai, ką kalbu. Antra, geru pardavėju gali tapti kiekvienas - to galima išmokti. Vadinasi, verta stengtis, yra perspektyvų.

Dominykas: Man tiesiog atrodo, kad čia atradau save. Man patinka bendrauti su klientais - galbūt jie ir nieko nenupirks, bet aš noriu juos išklausyti, su jais pasikalbėti. Jiems nieko nekišu per prievartą - turiu savo darbo taktiką ir kol kas ji veikia.

- Kokios savybės būtinos geram pardavėjui?

Evelina: Pardavėjas turi mokėti kontroliuoti savo emocijas ir požiūrį. Klientui visada reikia atrodyti geros nuotaikos, net jei iš tiesų ji - bloga. Antra, svarbu mėgti bendrauti. Šioje srityje bendrauti reikia daug, tai negali atsibosti. Trečia, svarbu yra didelis atsidavimas darbui. Tik nuoširdžiai stengiantis, jaučiant azartą, bus pasiekti rezultatai. Jei tiesiog ateisite į darbą tam, kad „atsėdėtumėte“ tas valandas, jokių rezultatų nebus.

Dominykas: Geras pardavėjas turi būti komunikabilus, nebijoti iššūkių. Dažnai svarbu tiesiog išdrįsti bandyti - juk niekada nežinai, o gal pasiseks.

- Kokie dažniausiai girdimi mitai apie jūsų profesiją?

Evelina: Dažnai žmonės replikuoja - sako „nesąmonė taip kišti prekes“. Mes „nekišame“ prekių. Tiesą sakant, mes net nepardavinėjame jų - mes parduodame problemų sprendimus. Didelė tikimybė, kad mūsų turima prekė yra būdas kliento turimai problemai išspręsti. Be to, dažnai neigiamai apie šį darbą atsiliepia tie, kurie patys bandė ir metė, nes iškart nepavyko pasiekti gerų rezultatų.

Dominykas: Kai kurie galvoja, kad pardavinėdami prekes mes ryžtamės net pameluoti. Tai tikrai netiesa - kiekvienas melas anksčiau ar vėliau paaiškėja, todėl taip rizikuoti bendrovės reputacija tiesiog negalima. Taip pat atsiranda galvojančių, kad uždirbame tiek, kiek parduodame. Taip irgi nėra: dalis mūsų atlygio yra fiksuota, kita dalis - kintanti: tai tam tikras iš pardavimų gautų pajamų procentas.

- Renkantis profesiją svarbios ir perspektyvos. Kokios jos?

Dominykas: Kalbant apie skambučių centro ar mažmeninės prekybos personalą, kur dažniausiai prasideda pardavėjų karjera, kilti karjeros laiptais galima greitai ir nesudėtingai. Pardavimų vadybininkui nesunku tapti mentoriumi ar grupės vadovu, vėliau yra perspektyva imtis darbo marketingo, interneto ar kituose skyriuose. Bendrovė suinteresuota auginti specialistus, o ne ieškoti jų iš šalies.

Evelina: Be to, „Studio Moderna“ - tarptautinė kompanija, kurios neriboja valstybių sienos. Tai reiškia, kad savo karjerą galime pratęsti bet kurioje valstybėje, kurioje ši bendrovė veikia. Yra daug pavyzdžių, kai mano kolegos, pradėję nuo pardavimų vadybininko pareigų, išvyko semtis patirties svetur. Jei kurioje nors kitoje šalyje atsiranda darbo vieta, visi galime pateikti savo gyvenimo aprašymus ir tapti kandidatais ją užimti. Karjera čia nėra horizontali - turime daug laiptelių, kuriais galime kilti net ir tarptautiniu mastu.

Parengė Vaida ANDRIKONYTĖ

Neringos Rutkauskienės nuotr.

patikėtas pagrindinis vaidmuo nacionalinėje premjeroje

Tarsi prieš penkis šimtus metų Martyno Liuterio ant durų kaltos tezės, išskirtinis operos projektas „Liuterio durys“ galingais dūžiais sudrebins teatrų Vilniuje ir Kaune scenas: ryškūs šalies kūrėjai ir atlikėjai ruošiasi artėjančiai nacionalinei premjerai - Giedriaus Kuprevičiaus tezių operos „Liuterio durys“ pastatymui.

Pagrindinius vaidmenis operoje kurs ir pripažintos, ir kylančios operos žvaigždės - Liudas Mikalauskas (Martynas Liuteris), Viktorija Miškūnaitė (Katerina von Bora), Rafailas Karpis (Tecelis, indulgencijų prekeivis), Eugenijus Chrebtovas (Vienuolis Juodasis), Tomas Pavilionis (Vienuolis Rudasis), Vilija Mikštaitė (Miestietė), Žygimantas Jasiūnas (Saksonijos valdovas) bei kiti. Solistams pritars ir nuolat veržliais sumanymais stebinantis profesionalus choras „Vilnius“.

„Nacionalinė premjera - visada džiugus, išskirtinis ir laukiamas įvykis. Nepaprastai smagu, kad šį kartą esame ne tik dalyviai, bet ir šio įvykio krikštatėviai ir rengėjai“ - kalbėjo choro „Vilnius“ vyriausiasis dirigentas bei tezių operos „Liuterio durys“ muzikos vadovas ir dirigentas Artūras Dambrauskas. „Prisiliesti prie dar neskambėjusios muzikos, būti pirmuoju atlikėju - visada ypatinga atsakomybė. Tad nekantriai laukiam įtempto kūrybinio proceso rezultato ir dėkojame kompozitoriui Giedriui Kuprevičiui už pasitikėjimą“, - sako dirigentas A.Dambrauskas.

Pagal Herkaus Kunčiaus libretą sukurta tezių opera - tai modernus žvilgsnis į reikšmingą istorinį tarpsnį, išryškinant ir šiandien aktualius klausimus. Operą režisuoti patikėta per 100 spektaklių pastačiusiam Gyčiui Padegimui, kuris į savo statytojų komandą pakvietė ištikimas bendražyges - scenografę Birutę Ukrinaitę bei choreografę Indrę Puišytę.

„Statyti istorinę operą - visada didelis iššūkis. Čia iššūkis dvigubas, nes tai yra neeilinis europinės reikšmės įvykis - Reformacijos 500 metų jubiliejus! Siekiame, kad tai būtų ir meniškai brandus, ir aktualus, įdomus kūrinys. Nesame protestantiška šalis, bet esame tolerantiška šalis. Todėl norime, kad po šio spektaklio daugybė žmonių, kurie vaikšto į katalikų bažnyčią ir yra krikščionys, pamąstytų, kuo Liuteris ir protestantizmas praturtino mūsų tikėjimą ir mentalitetą“, - sakė režisierius G.Padegimas.

Vietoj operoje įprasto orkestro „Liuterio duryse“ reikšmingą vaidmenį atliks instrumentinis ansamblis: koncertų salių lankytojams puikiai pažįstamos talentingų virtuozų: gitaristo Sauliaus Lipčiaus, perkusininko Sauliaus Auglio, akordeonininko Tado Motiečiaus, violončelininkės Elenos Daunytės bei pianisto Vincenzo de Martino pavardės. Moderni ir kiek netikėta ansamblio sudėtis pasirinkta ir siekiant sukurti aliuziją į liuteronybės kuklumą bei santūrumą, ir siekiant išryškinti bei pagrindinį dėmesį skirti žmogaus balso grožiui.

Tezių operos **„Liuterio durys“** nacionalinė premjera vyks lapkričio 21 d. Lietuvos rusų dramos teatre Vilniuje ir gruodžio 12 d. Nacionaliniame Kauno dramos teatre.

Muzikos galerijoje - Salomėjos Nėries 113-ajam gimtadieniui skirtas spektaklis

Visi, išsiilgę intelektualios ir apmąstymus skatinančios kūrybos, jau šį šeštadienį, lapkričio 11 d., 18.30 val. kviečiami į Antakalnyje, Sapiegų parke, įsikūrusią Muzikos galerijos salę prie Geležinio Vilko, kur vyks aktorės BIRUTĖS MAR spektaklis „Poetė“. Jis sukurtas pagal Salomėjos Nėries rašytus dienoraščius ir poeziją.

Stasio Žumbio nuotr.

Spektaklio premjera įvyko 2005 m., tačiau sėkmingai gyvuoja, keliauja po pasaulio festivalius, įvairių teatrų scenas iki pat šių dienų. Poetės S.Nėries talentas nepelnytai nuvertinamas dėl jos tam tikrų politinių veiksmų, tačiau egzistuoja jos karo metų slapti dienoraščiai, kurie galbūt kada nors išvys dienos šviesą, pateisindami visą poetės tragišką likimą.

Lapkričio 14 d. (antradienį) 18.30 val. ten pat, nuostabiame Antakalnio parke, bus galima pasiklausyti trijų merginų - balsu, arfa bei violončele - atliekamos muzikos koncerte „Tarp dangaus ir žemės“. Dainininkė Dovilė Kazonaitė (sopranas), seserys violončelininkė Elena Daunytė ir arfininkė Joana Daunytė klausia, argi ne muzika žmogų pakylėja ligi dangaus, išlaisvina sielą ir suteikia sparnus? O gal meilė? Bandydamos atsakyti, savo nuostabiais garsais merginos užkabins jautriausias žmogaus sielos stygas... Renginių metu taip pat apžiūrėsite dailininko Vytauto Poškos tapybos darbų parodą „Erdvė“, kuri vyks iki š.m. lapkričio 27 d.

Organizatorių nuotr.

Puslapius parengė Vaida ANDRIKONYTĖ

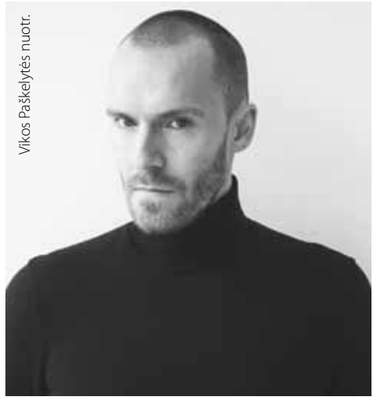
Vikos Paškelytės nuotr.

V.Mackevičius atskleidžia dar vieną kūrybos pusę

Mackevičius - daugeliui ši pavardė siejasi su tarptautinėje erdvėje dirbančio dailininko VLADIMIRO MACKEVIČIAUS grafikos bei tapybos darbais. Tačiau lapkričio 15 d. Vilniuje atsidarysiančioje naujoje personalinėje parodoje „Laisvas Žmogus“ dailininkas pristatys trečią, stiprią kūrybinę pusę - *ready-made* (angl. *gatavas*) - gatavų daiktų kalba, kai fabrikinės gamybos daiktams, jų junginiams suteikiamas meno kūrinio statusas. Tai dar viena, neklasikinė kūrybos kalba, jungianti savyje objekto, skulptūros, koliažo kryptis.

Menininkas pradėjo domėtis *ready-made* kryptimi po apsilankymo Pompidu meno centre 2011 m. Paryžiuje, kur gyvai pamatė simbiozę tarp tapybos darbų ir fabrikinių daiktų skulptūrų. Tai buvo stiprus impulsas plėsti savo kūrybinį mąstymą, atrasti naujas formas bei kitas meno kalbas. Taip pat - tai gera plotmė pasisakyti aktualiais klausimais, pavyzdžiui, skaitmeninių technologijų skvarba į žmogaus gyvenimą ir dėl jų besikeičiantys prioritetai bei poelgiai.

Šį kartą menininkas pristato savo mintis, nukreiptas į laisvės sampratą šiuolaikiniame kontekste. Menininkas gilinasi į laiko, prioritetų ir vartojimo temas, į tai, kuo gyvena šiuolaikinis žmogus, į gyvenimo duoto laiko prasmingumą, svarbą. „Laikas - tai raktas, kuriuo savo asmenybės viduje turėtume atidaryti naujus horizontus ir atrasti naujus gyvenimo tonus išoriniame pasaulyje. Dažnai tuo raktu mes užsirakiname, veltui švaistydami savo laiką. Gilinamės į skaitmeninės erdvės bedugnę, nemokame atskirti naudingos informacijos nuo šlamšto. Valandos socialiniuose tinkluose, stebint mums nepažįstamus žmones, neretai svajojant būti tokiais pačiais. „Scroll kills rock' n' roll“ (liet. „Naršymas žudo rokenrolą“). Skaitmena niekada nesuteiks meilės jausmo, laisvės mylėti. Apskritai, skaitmeniniame pasaulyje su jausmais sudėtinga,“ - teigia V.Mackevičius. Pasak jo, šiandien informacinis srautas pripildytas reklamos, skatinančios kuo daugiau vartoti. Reklama persekioja visur: skaitmeninėje erdvėje, televizijoje, gatvėje, viešajame transporte, gydymo įstaigose. Žmogus tampa reklamos belaisvis, jos veikiamas pasiklysta ir užsidaro, pradeda priklausyti nuo kitų nuomonės, tampa pernelyg savikritiškas.

L I ~~F~~ E

LIE LT. UAB DEL VAIZDO
Gedimino pr.22 Taurage
kas Nr 8
PVM mokėtojo kodas LTjoks0000
#0123456789

Kvitas 777/2017
Už iseikvotas valandas

Tuscias praleistas laikas Facebooke (val)	10372	A
Tuscias pyktis(val)	9548	A
Nenuosirdi labdara (karta) x1)	9	A
Balti arkliai (karta) x1)	3	A
Godumas (val)	1457	A
Pavydas (val)	5471	A
Valdyba (val)	12789	A
Vagyste (karta) x1)	81	A

nuolaida uz nuosirduma 20%
antlaida uz rukyma 10%
antlaida uz alc. 15%

	(nul)	(nul)	(nul)
A=21.00%	7.77	8.42	8.41

Moketi (val) :	39715. 44
Moketa	00.00
Isskaiciuota(val):	39715. 44

Nemokama LIE.LT UAB informacija
(8 542) 753216 (24val)
ACIU. KAD SVAISTOTES LAIKU

Kasininkas(-s) 6 8
LS 0612OPA3 2017-13-13 16:16:15

„Čekis“

Savo parodą „Laisvas Žmogus“ V.Mackevičius pristatys galerijoje TSEKH, kuri pristato vienus įdomiausių šiuolaikinių Rytų Europos menininkų. Pradėjusi savo veiklą 2005 m. ir tapusi vienu pagrindinių šiuolaikinio meno centrų Kijeve, 2016 m. TSEKH atvėrė naują, atskirai veikiantį padalinį Vilniuje ir taip išplėtė galerijos veiklą. Nors abi šalys turi tam tikrų kultūrinių ir istorinių panašumų, menas šiose šalyse vystėsi labai skirtingai. Dėl šių įdomių skirtumų galerija inicijuoja kultūrinius mainus tarp lietuvių ir ukrainiečių menininkų, o taip pat skatina bendradarbiauti su talentingais menininkais iš kitų posovietinių šalių. Vilniaus TSEKH šiandien yra viena iš didžiausių privačių galerijų erdvių Lietuvoje. Galerija remia skirtingų disciplinų menininkus, kuriančius naujomis ir iššaukiančiomis kūrybinės ekspresijos formomis.

„Gūžta“

Vladimiro Mackevičiaus asmeninio albumo nuotr.

„Rožiniai akiniai“

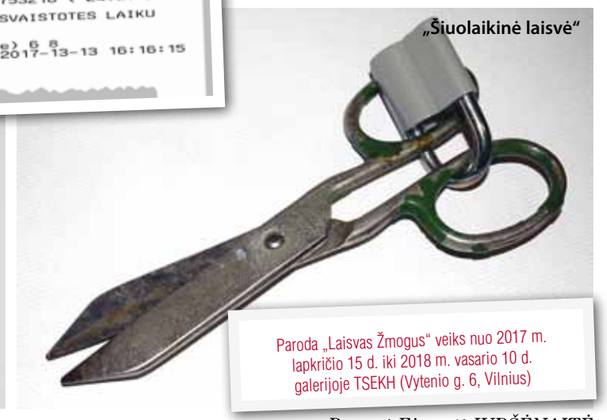
„Šiuolaikinė laisvė“

Paroda „Laisvas Žmogus“ veiks nuo 2017 m. lapkričio 15 d. iki 2018 m. vasario 10 d. galerijoje TSEKH (Vytenio g. 6, Vilnius)

Parengė Eimantė JURŠĖNAITĖ

20-asis tarptautinis akordeono festivalis

džiugins profesionalumu ir žanrų įvairove

Jau nuo šiandien vilniečius ir miesto svečius įsikrauti pozityvios energijos ir susipažinti arba iš naujo atrasti akordeono garsus pakvies tarptautinis, jubiliejinis, XX akordeono festivalis. Įvairiose sostinės koncertinėse erdvėse vyksiantys koncertai žada praskaidrinti bet kokią rudeninę melancholiją, o festivalio meno vadovas akordeonistas RAIMONDAS SVIACKEVIČIUS patikina, kad šiemet programa bus ypač spalvinga ir įvairiažanrė.

Agnė VAITASIŪTĖ-KEIZIKIENĖ

- Akordeono festivalis rengiamas jau dvidešimtą kartą, o vyksta net nuo 1986 metų. Kokia yra jo sėkmės formulė?

- Sunku išskirti kurį nors vieną aspektą. Pagrindinis dalykas yra Lietuvos akordeonistų entuziazmas, bendruomeniškumas ir pasišventusių akordeonui asmenybių nenuilstamas profesionalus darbas. Lietuvos akordeonistų asociacija, įsikūrusi 1986 m., vienija daug žmonių - tiek jaunų, tiek vadinamųjų veteranų. Šio festivalio sėkmė ir yra visų tų žmonių entuziazmas, noras stiprinti šio puikaus, universalaus instrumento įvaizdį, keisti jo neigiamus stereotipus ir kelti jo prestižą.

- O kokie yra neigiami stereotipai?

- Matyt, ne paslaptis, kad akordeonas asocijuojasi su buitiniu, užstalės instrumentu, skirtu liaudiškai, neretai primityviai muzikai. Dažnas nežiūri į jį kaip į rimtą instrumentą. Mums rūpi šio stereotipo atsikratyti, tad džiaugiamės, kad ilgamečio darbo dėka pakeitėme akordeono įvaizdį. Dabartinė jo pozicija yra gana rimta. Akordeonas yra pripažintas akademinėje scenoje, dalyvauja rimtuose renginiuose tiek Lietuvoje, tiek pasaulyje. Šią misiją Lietuvos akordeonistų asociacija jau įvykdė, bet ir toliau reikia apie tai kalbėti, rodyti geriausius akordeono atlikėjų pavyzdžius, nes daugelis žmonių dar sieja akordeoną su nekoncertiniu instrumentu.

> **SUNKU IŠSKIRTI VIENĄ KONCERTĄ. KIEKVIENAS TURI SAVO ŠARMO IR KIEKVIENAS KONCERTAS YRA SAVOTIŠKAI ĮDOMUS IR PATRAUKLUS**

- Šiųmečiame festivalyje labai daug svečių iš užsienio, tiesa?

- Kai derinome programą, nebuvo tokio griežto kriterijaus. Mums visada svarbu, kad festivalyje dalyvautų Lietuvos atstovai, bet šį kartą orientavomės į užsienio projektus, kad festivalis būtų spalvingesnis, turėtų įvairesnių akcentų, kad būtų skirtingi žanrai. Džiaugiamės, kad šiemet yra visiškai kraštutinių projektų - ir labai rimtos akademinės muzikos koncertų, ir elektroninės, džiazo, nejpareigojančios folkmuzikos ar popmuzikos pasirodymų. Viskas tam, kad festivalis būtų kuo spalvingesnis. Be abejo, Lietuvos atlikėjų ir labai įdomių projektų tikrai bus.

- Į kurį pasirodymą rekomenduotumėte žmonėms atkreipti dėmesį?

- Man, kaip meno vadovui, sunku išskirti vieną koncertą. Kiekvienas turi savo šarmo ir kiekvienas koncertas yra savotiškai įdomus ir patrauklus. Žmonės renkasi pagal žanrą, o jų tikrai gausu. Žinoma, išskirčiau atidarymo koncertą lapkričio 10 d., nes jame bus ne tik muzikos, bet ir žaidimo su šviesomis, garsu. Tai tarsi spektaklis, garsų tapyba, gan unikalus dalykas. Atlikėja Joana Juhola (Johanna Juhola) iš Suomijos specialiai į mūsų festivalį atvyks drauge su šviesų dizaineriu ir garso režisieriumi. Projektas tikrai išsiskirs savo formatu. Labai įdomų pasirodymą rengia italai akordeonistas Lučianas Bjondinis (Luciano Biondini) su trimitininku Fabricijumi Boso (Fabrizio Bosso). Tai aukščiausio lygio muzikantai, garsiausių džiazo festivalių pageidaujamos žvaigždės. Džiazo muzikos gerbėjai turėtų būtinai apsilankyti šitame koncerte. Kas mėgsta pasaulietišką (world jazz) muziką, turėtų ateiti pasiklausyti prancūzų į Vilniaus rotušę, kur gros gitaristas Kevinas Sediki (Kevin Seddiki) su akordeonistu Žanu Luji Matinjė (Jean-Louis Matinier). Išsiilgusiems romantikos - elegantiškieji italai - bandoneono meistras Danielis di Bonaventūra (Daniele di Bonaventura) ir pianistas Džiovanis Čekareli (Giovanni Ceccarelli) klausytojams dovanos koncertą Šv. Kotrynos bažnyčioje lapkričio 14 dieną.

- Kas išskirtinio laukia žiūrovų šiųmečiame festivalyje?

- Bus vienas eksperimentinis internetinis projektas, kuri rengiame bendradarbiaujant su Lietuvos muzikos ir teatro akademijos Inovacijų centru. LMTA turi aukštos kokybės įrangą nuotoliniam bendravimui internetu. Naudojantis ja galima vienu metu groti esant skirtingose pasaulio vietose be jokio vėlavimo ar trikdžių. Tokiu būdu jungsimės su Kopenhaga ir Helsinkiu. Bus trijų šalių koncertas Lietuvos muzikos ir teatro akademijoje. Lietuvos atlikėjų koncertą girdės ir matys Danija ir Suomija, o mes, esantys Lietuvoje, stebėsime juos. Šis trišalis dalykas unikalus ir vykdomas pirmą kartą. Maloniai kviečiu būti šio išskirtinio įvykio liudininkais.

- Kaip atsirenkate festivalio svečius?

- Tai gana ilgas procesas. Baigiame vieną festivalį, jau pradedame galvoti apie kitą. Dažnai pats lankausi kitų šalių festivaliuose, susitinku su atlikėjais, vedu derybas. Kita vertus, visą gyvenimą domiuosi tuo, kas vyksta akordeono pasaulyje, todėl nesu naujokas šioje srityje.

- Papasakokite, kokie lietuvių akordeono atlikėjai dalyvaus festivalyje?

- Šiemet iš lietuvių festivalyje žiūrovus džiugins akademinės muzikos atstovai. Bus du projektai. Vienas jų „ACCOpremjeros“ išskirtinis tuo, kad juo inicijuosime naujų kūrinių atsiradimą. Tai bendras projektas su Lietuvos muzikos ir teatro akademija. Jauni kompozitoriai ir jauni atlikėjai dalyvauja bendrame projekte - jauni kompozitoriai sukuria, mes jų kūrinius interpretuojame ir pristatome jų premjeras. Labai įdomu stebėti, kaip kuria jaunimas, kokios tendencijos ir pan. Šias naujienas lapkričio 22 d. pristatys ansamblis Contempor ACCO, kuriam pats vadovauju. Kitas - 19 d. vyks Vytauto Kasiulio dailės muziejuje. Čia pasirodys perspektyviausi Lietuvos atlikėjai ir akordeono menu besidomintiems jau žinomi vardai, tai Tadas Motiečius ir Agnė Dūkštaitė.

- Sakykite, ar mūsų akordeonistai žengia koja kojon su pasaulio meistrais, ar atsiliekame?

- Dabar galiu drąsiai pasakyti, kad žengiame koja kojon. Per pastaruosius 8-9 metus pasitempėme ir galime lygiuotis į elitinius akordeono atstovus, dalyvaujame ir laimime prestižiškiausiuose pasaulio konkursuose. Dalyvavimas juose jau yra didelis pasiekimas. Mus girdi ir žino pasaulis, o tai ir yra geriausias įvertinimas.

Akordeonistas Raimondas Sviackevičius džiaugiasi, kad Lietuvos akordeonistai jau gali lygiuotis į elitinius akordeono atstovus, žinomus visame pasaulyje
Editos Grebliūnaitės nuotr.

Festivalio renginiai įvairiose sostinės koncertinėse erdvėse vyks lapkričio 10-24 d.
Bilietus platina *www.bilietai.lt*
Daugiau informacijos - *www.akordeonofestivalis.lt*

Su „Laisvalaikio“ kortele
15%
nuolaida dviem bilietams

Demi Mur gyvenimo pamokos

EPA-Eltos nuotr.

DOSJĖ

- Demi Mur (Demi Moore) gimė 1962 m. lapkričio 11 d., JAV
- Aktorės karjerą pradėjo nuo 1981 m.
- Ji buvo tris kartus ištekėjusi: 1980-1985 m. už muzikanto Fredžio Muro (Freddy Moore), 1987-2000 m. už aktoriaus Briuso Viliso (Bruce Willis), 2005-2013 m. už aktoriaus Eštono Kačerio (Ashton Kutcher)
- Su aktoriumi B.Vilisu susilaukė trijų dukterų - Ramer (Rumer, 19), Skot (Scout, 16) ir Talula (Tallulah, 13)

Holivudo aktorė DEMI MUR (Demi Moore) kitą savaitę paminės savo 55-ąjį gimtadienį. Tai viena iš žinomų moterų, kurių gyvenimo istorija puikiai tiktų širdį draskančio filmo siužetui. Jos vaikystė buvo nepavydėtina - biologinis tėtis ją paliko vos gimusią, mama ištekėjo dar kartą, bet tiek patėvis, tiek mama kentė nuo priklausomybės alkoholiui. Be to, pati D.Mur turėjo sveikatos problemų, dėl kurių dažnai gulėdavo ligoninėse. Užaugusi ir palikusi tėvų namus, ji ieškojo laimės savarankiškai. Ir nors karjeros srityje sėkmė jai nusišypsojo, asmeniniame gyvenime aktorė iki šiol ieško vietos po saule.

Apie vaikystę

„Vaikystėje buvo vienas dalykas, kuris padarė teigiamą įtaką mano tolimesniam gyvenimui. Kadangi su tėvais vienoje vietoje ilgai neužsibūdavome, turėjau atrasti būdą, kaip greitai susidraugauti su naujais žmonėmis. Manau, kad tai buvo viena svarbiausių gyvenimo pamokų, kuri padėjo tapti aktore. Kaskart turėjau prisitaikyti, atrasti būdą, kaip prieiti prie nepažįstamųjų. Kita vertus, dėl kėlimosi iš vienos vietos į kitą išmokau neprisirišti prie žmonių, vietų ar daiktų. Išmokau džiaugtis žmonėmis ir aplinka tą akimirką, negalvojant apie ateitį“.

Apie mokslus

„Niekada nestudijavau aktorystės. Per daug to bijojau. Galvojau, kad jei mokytojas man pasakys, jog esu netinkama, aš nebeturėsiu ateities. Man daug paprasčiau buvo eiti į atrankas. O jei ten manęs nepasirinkdavo, galėjau tikėti, kad jiems galbūt reikėjo blondinės, o gal aš turėjau per mažai patirties“.

Apie grožio ritualus

„Mano oda yra labai jautri, todėl naudoju tik labai paprastus, grynus ir natūralius produktus. Svarbiausias ritualas - odos drėkinimas. Tai geriausia pamoka, kurią išmokau iš savo mamos ir kurią perduodu savo dukroms. Nesvarbu, kaip vėlai grįžti namo ar kokia pavargusi esi, būtina nusiprausti veidą ir sudrėkinti. Tikiu, kad jei gerai rūpiniesi oda, tau nereikės daug vargti dėl makiažo“.

Apie išvaizdą

„Ar tie, kurie yra liekni, turi mažiau problemų? Ne. Ironiška yra tai, kad kai liovi taip desperatiškai rūpintis savo kūnu, jis pagaliau tapo toks, kokio aš visada ir norėjau. Bet tai nutiko tik tada, kai nustojau jį kontroliuoti. Toks kūno kulto apsėdimas yra beprasmis. Prisipažinsiu, ilgą laiką mano kūnas buvo manęs pačios matas. Džiaugiuosi, kad šis etapas baigėsi. Norėčiau, kad ir visuomenė mažiau kreiptų dėmesį į tai, kaip kas atrodo, o daugiau į tai, kaip kas elgiasi“.

LAISVALAIKIS SVEIKINA

Aktorius Leonardas Pobedonoscevas 1979 11 15

Dirigentė Giedrė Šlekytė 1989 11 15

TV laidų vedėja Renata Šakalytė-Jakovleva 1983 11 16

Aktorius Leonardas Dikaprijus (Leonardo DiCaprio) 1974 11 11

Parengė Agnė VAITASIŪTĖ-KEIZIKIENĖ

Grupė „Fusedmarc“ LRT OPUS gimtadieniui ruošia ypatingą pasirodymą

Egidijaus Jankausko nuotr.

11-asis LRT OPUS gimtadienis - su 11 grupių 11 mėnesio 11 dieną

2006-ųjų rudenį nuo „Faithless“ kūrinio „God is a DJ“ prasidėjo radijo stoties LRT OPUS istorija. Per 11 metų pakito pavadinimas - 2012-ųjų spalį OPUS 3 virto LRT OPUS, keitėsi komandos nariai, senbuvių išvaizda, pažemėjo balsai, kai kam įsimetė žilė, bet pagrindinis tikslas išliko tas pats - ieškoti naujos, populiariose radijo stotyse neskambančios, skoningos muzikos ir ją pristatyti LRT OPUS eteryje, kalbinti išskirtinius kūrėjus bei iškilias Lietuvos asmenybes.

Vienuoliktąjį savo gimtadienį LRT OPUS pažymės ypatingai: vienuoliktą vienuolikto mėnesio dieną vyks didžiulis koncertas, kuriame pasirodys vienuolika grupių: „Ministry Of Echology“, Migloko, Solo Ansamblis, MC Mesijus ir Munpauzn, „Junior A“, „Fusedmarc“, Paulius Kilbauskas, „Colours Of Bubbles“, Alina Orlova, „Royce“ ir „Baltasis Kiras“.

„11 metų - kas tai? Gimtadienis ar jubiliejus? Radijui, kuris netelpa į rėmus, tai greičiau jubiliejus, - šypsosi LRT OPUS laidų vedėjas Richardas Jonaitis. Kviečiame skaičių 11 vartoti dažniau ir lapkričio 11-ąją švęsti drauge su atlikėjais, kurių muzika skamba visus radijo gyvavimo metus, pvz., su Alina Orlova ir naujausiais mūsų muzikos atradimais, tokiais kaip, „Junior A“. Susitikime ir pabūkime drauge. 11.11 Menų fabrike „Loftas“.

LRT OPUS 11-ojo jubiliejaus koncertą iš Menų fabriko „Loftas“ tiesiogiai transliuos LRT.lt.

„Laisvalaikio“ inf.

19.30 „Mulan“

6.10 Televitrina.
6.25 Animacinis f. „Kempiniukas Plačiakelnis“ (N-7).
6.55 „Simpsonai“ (N-7).
7.55 TV serialas „Moderni šeima“ (N-7).
8.55 TV serialas „Meilės sūkuryje“ (N-7).
10.00 TV serialas „Moterys meluoja geriau“ (N-7).
10.30 TV serialas „Bruto ir Neto“ (N-7).
10.55 TV serialas „Tėvelio dukrytės“ (N-7).
13.00 Animacinis f. „Kempiniukas Plačiakelnis“ (N-7).
13.30 Animacinis f. „Simpsonai“ (N-7).
14.30 TV serialas „Pažadėtoji“ (N-7).
15.30 TV serialas „Pamilti vėl“ (N-7).
16.30 TV Pagalba (N-7).
18.30 TV3 žinios. TV3 sportas. TV3 orai.
19.30 Animacinis f. „Mulan“ (N-7).
21.10 Fantastinis veiksmo f. „Geležinis žmogus 3“ (N-7).
23.50 Veiksmo f. „Sabotažas“ (N-14).
1.50 Veiksmo drama „Amerikietiškas apiplėšimas“ (N-14).

7.55 „Volkeris, Teksaso reindžeris“

6.30 Dienos programa.
6.35 Animacinis f. „Visatos broliai“.
7.05 Animacinis f. „Madagaskaro pingvinai“.
7.30 Animacinis f. „Nepaprastas Gumuliuko gyvenimas“.
7.55 TV serialas „Volkeris, Teksaso reindžeris“ (N-7).
9.50 24 valandos (N-7).
10.35 Yra, kaip yra (N-7).
12.35 KK2 (N-7).
13.25 TV serialas „Rožių karas“.
14.25 TV serialas „Dvi širdys“.
16.30 Labas vakaras, Lietuva.
17.35 24 valandos (N-7).
18.30 Žinios. Sportas. Orai.
19.30 KK2 penktadienis (N-7).
21.00 Veiksmo f. „Pasaulinė invazija. Mūšis dėl Los Andželo“ (N-14).
23.20 Siaubo trileris „Demonas viduje“ (N-14).
1.10 Veiksmo trileris „Prieš ugnį - ugnimi“ (N-14).

23.00 „Evoliucija“

6.00 LR himnas.
6.05 Labas rytas, Lietuva.
9.05 TV serialas „Senis“.
10.05 „Štutgarto kriminalinė policija 3“ (N-7).
10.55 TV serialas „Detektyvas Monkas 3“ (N-7).
11.40 Stilius.
12.40 Kas ir kodėl?
13.05 Klauskite daktaro.
14.00 Žinios. Sportas. Orai.
14.15 Laba diena, Lietuva.
15.00 Žinios. Orai.
15.10 Laba diena, Lietuva.
16.00 Žinios. Sportas. Orai.
16.15 Laba diena, Lietuva.
16.30 TV serialas „Seserys“.
17.30 Žinios. Sportas. Orai.
18.00 Kas ir kodėl?
18.30 Klauskite daktaro.
19.30 Beatos virtuvė.
20.25 Loterija „Keno Loto“.
20.30 Panorama.
20.59 Loterija „Jėga“.
21.00 Duokim garo!
22.35 Gamtos inspektoriai.
23.00 Fantastinis f. „Evoliucija“.
0.40 Klausimėlis.lt.
1.00 LRT radijo žinios.
1.05 Svarbios detalės.
2.00 LRT radijo žinios.
2.05 Klauskite daktaro.
3.00 LRT radijo žinios.
3.05 Mūsų gyvūnai.
3.30 Ryto suktinis su Zita Kelmickaite.

10.30 „Sudužusių žibintų gatvės“

6.40 TV serialas „Diagnozė - žmogžudystė“.
7.35 TV serialas „Farų karai“ (N-7).
8.30 TV serialas „Muchtaro sugrįžimas“ (N-7).
9.30 TV serialas „Voratinklis“ (N-7).
10.30 TV serialas „Sudužusių žibintų gatvės“ (N-7).
11.35 TV serialas „Diagnozė - žmogžudystė“.
12.40 TV serialas „Stoties policija“ (N-7).
13.45 TV serialas „Farų karai“ (N-7).
14.45 TV serialas „Muchtaro sugrįžimas“ (N-7).
15.50 TV serialas „Voratinklis“ (N-7).
16.55 TV serialas „Sudužusių žibintų gatvės“ (N-7).
18.00 Info diena.
18.25 TV serialas „Stoties policija“ (N-7).
19.30 Amerikietiškos imtynės (N-7).
21.35 Veiksmo trileris „Mirties apsuptyje“ (N-14).
23.40 Karinė drama „Atminimo diena“ (N-14).
1.40 TV serialas „Begėdis“ (1) (S).
2.35 TV serialas „Džeikas, Storulis ir šuo“ (1).
3.20 Veiksmo trileris „Mirties apsuptyje“ (N-14).

13.55 „Kapitonas Gordejevas“

6.30 Programa.
6.34 TV parduotuvė.
6.50 Krepšinio pasaulyje su V.Mačiuliu.
7.20 Moterų balsas. Dabar.
8.20 Gyvenimo būdas (N-7).
9.20 „Likimo melodija“ (N-7).
10.25 „Kai praeitis nepaleidžia“ (N-7).
11.30 „Albanas“ (N-7).
12.35 „Gluchariovas“ (N-7).
13.40 TV parduotuvė.
13.55 „Kapitonas Gordejevas“ (N-7).
14.55 „Vienišas vilkas“ (N-7).
16.00 Reporteris. Orai.
16.50 „Rojus“ (N-7).
18.00 Reporteris. Orai.
18.50 Rubrika „Renovacija. Sužinok daugiau“.
18.55 „Vienišas vilkas“ (N-7).
20.00 Reporteris. Orai.
20.30 Muzikinės kovos.
22.30 Reporteris. Orai.
23.00 „Gluchariovas“ (N-7).
1.05 „Delta“ (N-7).
2.55 „Pražūtingi smaragdai“ (N-7).
4.15 „Gluchariovas“ (N-7).
5.50 Dokumentinis f. „Slaptas augalų gyvenimas. Priešprieša“.

19.35 „Konsteblė 3“

6.05 Džiazo muzikos vakaras.
7.00 „Riteris Rūdžius“.
7.10 „Drakoniukas Kokosas 1“.
7.25 „Heidė“.
7.50 Skrendam.
8.20 Pažvelk į profesiją kitaip.
8.50, 16.10 „Nuo gamyklos konvejerio 2“.
9.15 Labas rytas, Lietuva.
12.00 DW naujienos rusų k.
12.10 Stop juosta.
12.40 Kalbantys tekstai.
13.30 Legendos.
14.20 „Lietuvos menininkų portretai. Laimė būti kartu“.
15.15 „Vakaro pasakėlės“.
15.30 „Šikšnosparnis Patas“.
15.45 „Heidė“.
16.30 Laba diena, Lietuva.
18.00 Mokslo sriuba.
18.30 Lietuvos tūkstantmečio vaikai.
19.35 „Konsteblė 3“ (N-7).
20.30 Kultūros teismas.
21.15 Dokumentinė drama „Gerasis Gėringas“.
22.45 500 dūžių. Vaizdo ir muzikos kelionė per 500 reformacijos metų.
23.55 DW naujienos rusų k.
0.05 Dabar pasaulyje.
0.35 Džiazo muzikos vakaras.

10.25 „Policija ir Ko“

6.20 Teleparduotuvė.
6.50 Daktaras Ozas. Šeimos gydytojo patarimai (N-7).
7.50 Kas namie šeimininkas?
8.50 Šviežias maistas. Anos Olson receptai.
9.20 „Juodieji meilės deimantai“ (N-7).
10.25 „Policija ir Ko“ (N-7).
11.30 „Ekspertė Džordan“ (N-7).
12.30 „CSI. Niujorkas“ (N-7).
13.30 „Diagnozė - žmogžudystė“ (N-7).
14.35 „Marvel animė. Iksmenai“ (N-7).
15.05 „Vyrai juodais drabužiais“.
15.35 „Rožinė pantera“.
16.05 „Peliukas Stiuartas Litlis“.
16.30 „Būk su manim“.
18.00 „Neklausk meilės vardo“.
19.00 „CSI. Niujorkas“ (N-7).
20.00 „Įstatymas ir tvarka. Specialiųjų tyrimų skyrius“ (N-7).
21.00 „Modus“ (N-14).
22.50 Snobo kinas. Komedija „Nebraska“ (N-7).
1.00 „Diagnozė - žmogžudystė“ (N-7).
1.45 „Policija ir Ko“ (N-7).
2.35 „Ekspertė Džordan“ (N-7).

13.30 „Saša ir Tania“

6.45 Televitrina.
7.00 „Kobra 11“ N-7).
9.00 Praeities žvalgas (N-7).
9.30 „CSI Majamis“ (N-7).
10.30 „Paskutinis iš vyrų“ (N-7).
11.30 „Kaip išsisukt įvykdžius žmogžudystę“ (N-7).
12.30 „Kvantikas“ (N-7).
13.30 „Saša ir Tania“ (N-7).
14.30 Televitrina.
15.00 „Nuodėmių daktaras“ (N-7).
16.00 „Melas ir paslaptys“ (N-7).
17.00 „Kvantikas“ (N-7).
18.00 „CSI Majamis“ (N-7).
19.00 „Kobra 11“ (N-7).
20.00 „Saša ir Tania“ (N-7).
20.30 Farai (N-7).
21.30 TV3 žinios. TV3 sportas. TV3 orai.
22.30 Veiksmo drama „Gelbėtojas“ (N-14).
1.20 Filmas šeimai „Nokautas“ (N-7).

23.15 Kylie Minogue koncertas

9.00 Balticum TV žinios.
9.30 Kaip susigrąžinti seksualumą.
10.35 Klaipėdos patruliai (N-7).
11.05 „Išrinktoji“ (N-7).
12.05 „Turgus - miesto širdis“.
13.05 „Elajus Stounas“.
14.05 Pinigai iš nieko.
15.00 „Apokalipsė. Antrasis Pasaulinis karas“ (N-7).
16.00 „Raudonoji karalienė“ (N-7).
18.00 „Kai šaukia širdis“.
19.00 Noriu šio automobilio.
20.00 Balticum TV žinios.
20.30 Naujas veidas (N-7).
21.00 Pagaliau penktadienis! „Šokis hip-hopo ritmu 4. Revoliucija“.
22.45 Balticum TV žinios.
23.15 Kylie Minogue koncertas „Aphrodite les Folies“. 2011 m.
1.25 „Beribis pasaulis“ (N-14).

TV8

6.25 Televitrina. **6.40** Ką pasakė Kakė Makė? **6.55** Senoji animacija. **7.40** „Natalija“ (N-7). **8.40** Aš - Lietuvos pilietis. Įsipareigojimai ir kompromisai. **9.10** „Aistros vynas“ (N-7). **10.10** Ekstremalūs namų pokyčiai. **11.10** Romantinė drama „Mano meilės nenusipirksi“ (N-7). **13.00** „Linksmieji traukinukai“. **13.30** „Ančiukų istorijos“. **14.00** „Šunyčiai patruliai“. **14.30** „Madagaskaro pingvinai“ (N-7). **15.00** Ekstremalūs namų pokyčiai. **16.00** „Natalija“ (N-7). **17.00** „Aistros vynas“ (N-7). **18.00** „Tai - mano gyvenimas“ (N-7). **20.00** Labanakt, vaikučiai. Senoji animacija. **21.00** Muzikinė drama „Dar kartą, iš naujo“ (N-14). **23.10** „Tai - mano gyvenimas“ (N-7). **1.25** TV Pagalba (N-7).

INFO TV

6.30 Labas vakaras, Lietuva. **7.30** KK2 (N-7). **8.30** Savaitės kriminalai (N-7). **9.00** Žinios. **10.00** Info komentarai su Indre Makaraityte. **10.30** KK2 (N-7). **11.30** Yra, kaip yra (N-7). **12.35** Pagalbos skambutis (N-7). **13.35** 24 valandos (N-7). **14.25** Yra, kaip yra (N-7). **15.30** KK2 (N-7). **16.30** Savaitės kriminalai (N-7). **17.00** Info diena. **21.00** @rimvydasvalatka. **21.30** Info diena. **22.30** Labas vakaras, Lietuva. **23.30** @rimvydasvalatka. **24.00** Dabar pasaulyje. Žinios rusų k. **0.30**, **2.30** Info diena.

PBK

6.00, 1.35 EURONEWS. **6.40**, **9.00**, **12.00, 14.25** Naujienos. **6.45** Vaikų klubas. **7.00**, **9.20** Labas rytas. **11.00** Gyvenk sveikai! **12.20** „Trockis“. **14.40** Mados nuosprendis. **15.45** Susituokime. **16.40** Vyriška/Moteriška. **17.40** Šventinis koncertas „Vidaus reikalų pareigūnų diena“. **20.00** Laikas. **20.45** Lietuvos laikas. **21.05** Izmailovo parkas. **23.25** Visų geriausias! **0.50** Vakaras su Urgantu.

RTR PLANETA BALTIJA

4.00 Rusijos rytas. **8.55** Apie tai, kas svarbiausia. **10.00**, **13.00**, **16.00**, **19.00** Žinios. **10.40** Žinios. Vietos laikas. **11.00** Žmogaus likimas. **12.00** 60 minučių. **13.40, 16.40, 19.45** Vietos laikas. **13.55** Tyrimo paslaptys. **17.00** Andrejus Malachovas. **18.00** 60 minučių. **20.00** „Uždrausta meilė“. **23.45** „Šuns širdis“.

REN

7.55 Žvalus rytas! **8.40** Tinkama priemonė. **9.30** „Šeimos dramos“. **11.15** Pati naudingiausia programa. **12.10, 15.25** Čapman paslaptys. **13.55** Žiūrėti visiems! **14.30** Keista byla. **16.20** „Pėdsekiai“. **17.35** Gyva tema. **18.35** Tinkama priemonė. **19.30** „Šeimos dramos“. **21.25** „Žmonijos paslaptys su Olegu Šiškinu“. **23.10** Mums net nesisapnavo.

NTV MIR

5.00, **7.00**, **9.00**, **12.00**, **15.00**, **18.00** Šiandien. **5.05** „Medicinos paslaptis“. **6.05**, **7.05** Dalykiškas NTV rytas. **8.00** „Muchtaro sugrįžimas 2“. **9.25** „Paslėptų kamerų agentūra“. **10.00** „Sudaužytų žibintų gatvės 10“. **12.25** Ypatingas įvykis. Apžvalga. **13.00** Susitikimo vieta. **15.30** Ypatingas įvykis. Apžvalga. **16.00** „Inspektorius Kuperis“. **18.50** „Lauk manęs“. **19.50** „Sprogimo banga“. **22.00** „Apsauginis“. **23.55** Vladimiro Kondratjevo filmas „Siena“.

TV POLONIA

7.55 Vilnoteka. **8.10** Turistinė kelionė. **8.25**, **17.55**, **2.15** Naminukai. **8.50**, **6.35** Dienos receptas. **9.00** Klausimai per pusryčius. **12.00**, **18.20**, **5.05** Trumpa istorija. **12.10**, **22.50**, **5.15** Polonija 24. **12.30**, **23.10**, **5.35** Polonijos pokalbis. **12.45**, **23.25**, **5.50** Sveika, Polonija. **13.35**, **17.20** Žinios. **13.50** „Pagalbos signalas“. **14.25** „M, kaip meilė“. **15.20** „Gelbėtojai“. **16.15** Verta kalbėti. **17.30** UNESCO medinės architektūros lobiai. **17.45** Žodžių žaidimas. **18.30** TV ekspresas. **18.55** Laisvasis ekranas. **19.15**, **4.40** „Pagalbos signalas“. **19.45**, **2.45** Animacinis f. **20.00** Šv.Mišios Smolensko katastrofos aukoms atminti. **21.15**, **3.00** Žinios. Sportas. Orai. **22.00**, **3.45** „Ir gėriui, ir blogiui“. **0.15** Dekados hitas. **1.20** Pramoginė laida. **1.50** Laida iš Kanados.

TV1000

9.50 „Kambarinės dienoraštis“. **12.00** „Didžioji afera“. **14.20** „Astronauto žmona“. **16.45** „Vandens ieškotojas“. **19.10** „Klausyk širdies“. **21.20** „Išlikimo eksperimentas“. **23.35** „Pirmoji nuodėmė“.

DISCOVERY

6.10, **8.15**, **20.00** Kaip tai pagaminta. **7.00**, **13.35** Jukono vyrai. **7.50**, **20.30** Kaip tai veikia? **8.40**, **17.40** Sandėlių medžiotojai Britanijoje. **9.10**, **18.10** Sandėlių karai. Kanada. **9.40**, **18.40** Paskui klasikinius automobilius. **10.05** Paskutinis išgyvenęs. **10.55** Išgyventi su Edu Stafordu. **11.50** Greiti ir triukšmingi. **12.40**, **19.05** Automobilių perpardavinėtojai. **14.30** Būsto gelbėjimo operacija. **17.15** Svajonių automobiliai. **21.00** Aukso karštinė. **22.00** Gatvės teisingumas. **23.00** Seklių pėdsakais.

TRAVEL

6.00, **11.00** Muziejų paslaptys. **7.00**, **13.00**, **19.00** Naujo būsto paieška. **9.00** Namų medžiuose gyventojai. **10.00** Viešbučių verslas. **12.00** Nežinoma ekspedicija. **15.00** 1959 m. Airstream Globester. **16.00** Dėni ir Oli nuotykiai Oregono valstijoje. **16.30** Parsivesk mane namo. **17.00** Nejprastas maistas. **21.00** Turto gelbėtojai. **22.00** Statybos Pensilvanijos krante. **23.00** Vaiduoklių medžiotojai.

ANIMAL PLANET

7.25, **11.00** Šimpanzė. **7.50**, **11.28**, **20.10** Gorilų mokykla. **8.15**, **16.30**, **0.45** Namai medžiuose. **9.10**, **13.45**, **19.15** Didžiausi ir blogiausi. **10.05**, **14.40**, **22.55** Šiaurės Amerika. **11.55** Banginių karai. **15.35**, **23.50** Teisingumas Teksaso valstijoje. **17.25**, **21.05** Nacionalinis parkas. **18.20**, **22.00** Kinologijos įvadas.

SPORT1

9.00 Rusijos „Premier“ futbolo lygos apžvalga. **9.30** „NBA Action“. Krepšinio lygos apžvalga. **10.00** „CrossFit Games“. Trečia laida (rungtys: moterų, vyrų bėgimasa, svorių kilnojimas). **11.30** KOK World Grand Prix. Lenkija. 2 d. **13.30** Tiesiogiai. Pasaulio taurės plaukimo varžybos. Kinija. Pirma diena. **15.20** Italijos „Seria A“ futbolo lygos apžvalga. 11 turas. **16.00** Ispanijos „Endesa“ krepšinio lyga. Gražiausi sezono epizodai. **16.10** Ispanijos „Endesa“ krepšinio lyga. Madrido „Estudiantes“ - Barselonos „Barcelona“. **18.00** Italijos „Seria A“ futbolo lyga. Neapolio „Napoli“ - Milano „Inter“. **20.00** „Penktasis kėlinys“. Ispanijos „Endesa“ krepšinio lygos apžvalga. Premjera. **21.00** NBA krepšinio lyga. Klivlando „Cavaliers“ - Naujojo Orleano „Pelicans“. **23.10** KOK Summer Special Edition. 1 d. **1.30** Prancūzijos „Ligue 1“ futbolo lyga. Paryžiaus „Saint-Germain“ - Nicos OGC.

VIASAT SPORT BALTIC

6.30 Snukeris. „Champion of Champions“ turnyras. Ketvirtoji diena. **10.45** Motosportas. Valensijos GP treniruotė 1. Tiesioginė transliacija. **11.55** Krepšinis. Eurolyga. „Maccabi“ - „Real“. **13.55** „Formulė-1“. Brazilijos GP treniruotė 1. Tiesioginė transliacija. **15.45** „Mobil-1“ The Grid lenktynės. **16.15** Krepšinis. Eurolyga. „Armani Olimpia“ - „Žalgiris“. **18.15** Futbolas. UEFA Čempionų lygos žurnalas. **18.45** Krepšinis. Eurolyga. „Chimki“ - „Baskonia“. Tiesioginė transliacija. **20.55** Krepšinis. Eurolyga. „Olympiacos“ - „Panathinaikos“. Tiesioginė transliacija. **23.00** „Formulė-1“. Brazilijos GP treniruotė 2. **0.50** Krepšinis. Eurolyga. „Chimki“ - „Baskonia“. **2.50** „Trans World Sport“ žurnalas. **3.50** Futbolas. Anglijos Premier lygos žurnalas.

EUROSPORT

7.00 Sporto viduje. **9.00**, **10.00**, **12.45**, **20.00**, **2.30** Sporto linksmybės. **9.30**, **12.15**, **15.15**, **19.45**, **0.35** FIFA futbolas. **10.45**, **13.45**, **18.45**, **24.00** Kalnų slidinėjimas. Pasaulio taurė. Austrija. **11.45**, **14.45** JAV futbolo lyga. **15.45**, **21.00** Dailusis čiuožimas. **20.55**, **0.20** Eurosport žinios. **1.30** Tenisas. Parodomosios rungtynės Glazge. Didžioji Britanija. **3.00** Angliškasis biliardas. Didžioji Britanija.

LAISV@LAIKIS REKOMENDUOJA

TV8 21.00

„DAR KARTĄ, IŠ NAUJO“

Muzikinė drama. JAV. 2013.
Režisierius: John Carney.
Vaidina: Keira Knightley, Mark Ruffalo, Adam Levine.

Greta ir jos ilgametis vaikinas Deivas draugauja nuo koledžo laikų ir kartu rašo dainas. Jie išvyksta į Niujorką, kai šis sudaro sutartį su stambia įrašų bendrove. Tačiau netrukus Deivas susipainioja naujai įgytos šlovės pinklėse ir nutolsta, palikdamas Gretą sudaužyta širdimi. Jos pasaulyje atsiranda prošvaistė, kai muzikos įrašų studijos darbuotojas išgirsta ją koncertuojančią.

LNK 21.00

„PASAULINĖ INVAZIJA. MŪŠIS DĖL LOS ANDŽELO“

Veiksmo filmas. JAV. 2011.
Režisierius: Jonathan Liebesman.
Vaidina: Aaron Ekhart, Ramon Rodriguez, Will Rothaar.

Jau kelis dešimtmečius teoriškai kalbama apie gyvybę kitose planetose ir tai tampa realybe: ateiviai užpuola žemę. Negailestingus užpuolikus pasitinka smarkus pasipriešinimas.

BTV 21.35

„MIRTIES APSUPTYJE“

Veiksmo trileris. JAV, Vokietija. 2002.
Režisierius: Don Michael Paul.
Vaidina: Bruce Weitz, Morris Chestnut, Ja Rule.

Našlys Saša Petrosevičius yra neiššifruotas FTB agentas, vaidinantis chuliganišką tarptautinį automobilių vagį, turintį daug draugų abiejose įstatymo pusėse.

TV3 23.50

„SABOTAŽAS“

Veiksmo filmas. JAV. 2014.
Režisierius: David Ayer.
Vaidina: Arnold Schwarzenegger, Sam Worthington.

Džonas vadovauja elitiniam Kovos su narkotikais būriui, kurio taikinyje - narkotikų kartėlio tinklas. Pareigūnai sėkmingai apieško slėptuvę ir paslepia joje 10 milijonų dolerių, tačiau džiaugtis ir laistyti sėkmingą operaciją dar ne laikas.

LNK 21.15

„PRINCESĖS DIENORAŠTIS 2. KARALIŠKOSIOS SUŽADĖTUVĖS“

Romantinė komedija. JAV. 2004.
Režisierius: Garry Marshall.
Vaidina: Anne Hathaway, Julie Andrews, Hector Elizondo.

Pagrindinė herojė Mija, netikėtai tapusi Ženovijos sosto paveldėtoja, sužino, jog jai užimti karalienės sostą gali tekti kur kas anksčiau, nei ji iš pradžių manė. Jaunoji herojė tikrai nesijaučia pasiruošusi tapti šalies valdove, tačiau, lyg to būtų maža, Mijai tenka dar vienas išbandymas. Pasirodo, sostą gali užimti tik ištekėjusi moteris!

TV3 21.30

„ŠNIPŲ TILTAS“

Istorinė drama. JAV, Indija, Vokietija. 2015.
Režisierius: Steven Spielberg.
Vaidina: Tom Hanks, Mark Rylance, Alan Alda.

Šaltojo karo metu vykstanti drama, kurioje Bruklino finansų advokatas Džeimsas Donovanas gauna uždavinį susitarti dėl pasikeitimo įkaitais - pašauto amerikiečių lakūno ir sovietų šnipo, atliekančio 45 metų bausmę dėl šnipinėjimo JAV. Iš pradžių ši operacija baugina, bet netrukus Džeimsas pasiryžta priimti šį iššūkį.

BTV 22.05

„TRINTUKAS“

Veiksmo filmas. JAV. 1996.
Režisierius: Chuck Russell.
Vaidina: Arnold Schwarzenegger, James Caan, Vanessa Williams.

Filmo centre - liudininkų apsaugos programoje dirbantis Džonas Krugeris. Jo užduotis - garantuoti liudytojui visišką slaptumą, tai reiškia, kad liudytojas gauna kitą pavardę, kitą gyvenimo legendą. Li Kulen, ginklų gamybos tinklo aukšto rango darbuotoja, liudija prieš savo bosą, kaltindama jį stambiomis aferomis. Jai paskiriama Džono apsauga.

TV6 22.30

„JŪRŲ PĖSTININKAS 2“

Veiksmo trileris. JAV. 2009.
Režisierius: Roel Reine.
Vaidina: Temuera Morrison, Lara Cox, Robert Coleby.

Jūrų pėstininkas kartu su žmona planuoja ramiai ir romantiškai praleisti atostogas. Deja, jų planams nelemta išsipildyti. Vyras privalo išgelbėti teroristų užgrobto penkių žvaigždučių viešbučio svečius, tarp kurių yra ir jo žmona...

ŠEŠTADIENIS lapkričio 11 d.

8.30 Kur giria žaliuoja

6.15 Televitrina.
6.30 Animacinis f. „Ančiukų istorijos“.
7.00 Animacinis f. „Legenda apie Korą“ (N-7).
7.30 Animacinis f. „Transformeriai. Maskuotės meistrai“.
8.00 Animacinis f. „Ančiukų istorijos“.
8.30 Kur giria žaliuoja.
9.00 Virtuvės istorijos.
9.30 Gardu Gardu.
10.00 „Misija. Dirbame sau“. Lietuva, smulkiojo verslo sėkmės istorijos, 2017.
10.30 Svajonių ūkis.
11.00 Animacinis f. „Munis - mažasis mėnulio globėjas“.
12.45 Filmas šeimai „Miegančioji gražuolė“ (N-7).
14.20 Komedija „Po priedanga“ (N-7).
16.15 Ekstrasensų mūšis.
18.00 INOprogresas.
18.30 TV3 žinios. TV3 sportas. TV3 orai.
19.25 Eurojackpot.
19.30 Komedija „Sniego šunys“.
21.30 Istorinė drama „Šnipų tiltas“ (N-7).
0.25 Biografinė drama „Džoja“ (N-7).

19.30 „Batuotas katinas Pūkis“

6.25 Dienos programa.
6.30 Animacinis f. „Madagaskaro pingvinai“.
6.55 „Nepaprastas Gumuliuko gyvenimas“.
7.20 „Nickelodeon“ valanda.Ančiukai Duoniukai“.
7.45 „Neramūs ir triukšmingi“.
8.10 „Kempiniukas Plačiakelnis“.
8.35 „Tomo ir Džerio pasakos“.
9.00 „Ponas Bynas“.
9.30 „Tinginių miestelis“.
10.00 „Stebuklų šalis“.
11.50 „Peliukas Stiuartas Litlis 2“.
13.15 Romantinė komedija „Iš kur tu žinai?“ (N-7).
15.45 Komedija „Policijos akademija 4. Civiliai patruliai“ (N-7).
17.30 Bus visko.
18.30 Žinios. Sportas. Orai.
19.30 Animacinis f. „Batuotas katinas Pūkis“.
21.15 Romantinė komedija „Princesės dienoraštis 2. Karališkosios sužadėtuvės“.
23.35 Komedija „Žinių vedėjas 2. Legenda tęsiasi“ (N-14).
1.45 Veiksmo f. „Pasaulinė invazija. Mūšis dėl Los Anželo“ (N-14).

19.30 Stilius

6.00 LR himnas.
6.05 Beatos virtuvė.
7.00 „Džiunglių būrys skuba į pagalbą 2“.
7.20 „Alvinas ir patrakėliai burundukai 1“.
7.30 „Šervudo padauža Robinas Hudas“.
7.45 „Džeronimas 3“.
8.10 Karinės paslaptys.
9.00 Labas rytas, Lietuva.
9.30 Žinios. Orai.
9.35 Labas rytas, Lietuva.
10.30 Žinios. Orai.
10.35 Labas rytas, Lietuva.
11.30 Žinios. Orai.
11.35 Labas rytas, Lietuva.
11.55, 1.00 „Rudoji hiena“.
12.50, 1.55 „Gyvūnų mamos“. 2 d.
13.40 „Agata Kristi. Mįslingos žmogžudystės“. 6 s.
15.15 Mes nugalėjom.
15.45 Žinios. Orai.
16.00 Sveikinimų koncertas.
17.30 Žinios. Sportas. Orai.
18.00 Teisė žinoti.
18.30 Nacionalinė paieškų tarnyba.
19.30 Stilius.
20.25 „Keno Loto“ ir „Jėga“.
20.30 Panorama.
21.00 Dainuoju Lietuvą.
23.20 Komedija „Kaimynai“ (subtitruota, S).
2.40 Dviračio žinios.
3.05 Teisė žinoti.

TV8

6.45 Televitrina. **7.00** Teletabiai. **8.00** „Mažosios kerėtojos“. **8.30** „Mano mažasis ponis“. **9.30** „Šunyčiai patruliai“. **10.00** „Linksmieji traukinukai“. **11.00** Senoji animacija. **12.00** „Ančiukų istorijos“. **13.00** „Madagaskaro pingvinai“. **14.00** „Kung Fu Panda“ (N-7). **14.30** „Vėžliukai nindzės“. **15.00** Tavo augintinis. **15.30** Aš - Lietuvos pilietis. Įsipareigojimai ir kompromisai. **16.00** Martos Stiuart kulinarijos mokykla. **16.35** „Detektyvė Fišer“ (N-7). **17.50** Šokiai! (N-7). **20.00** Labanakt, vaikučiai. Senoji animacija. **21.00** Kriminalinė drama „Auroros Tygarden detektyvai. Tikros žmogžudystės“ (N-7). **22.45** Muzikinė drama „Dar kartą, iš naujo“ (N-14). **0.55** „Detektyvė Fišer“ (N-7).

INFO TV

6.00 Teleparduotuvė. **6.30**, **10.30** Info diena. **14.30** Savaitės kriminalai (N-7). **15.00** Labas vakaras, Lietuva. **16.00** KK2 (N-7). **18.00** Pasirinkę Lietuvą. **18.30** Farai (N-7). **19.00** #zemesukis. Asta **19.30** @rimvydasvalatka. **20.00** Burlaivio „Brabander“ ekspedicija. **20.30** Autopilotas. **21.00** Raudona Linija (N-7). **22.00** Žinios. **23.00** LKL čempionatas. „Lietuvos rytas“ - „Juventus“. **1.10** Farai (N-7). **1.35** Pagalbos skambutis (N-7). **4.10** Tauro ragas (N-7). **4.35** Apie žūklę. **5.05** Autopilotas. **5.30** Ne vienas kelyje.

PBK

6.00 EURONEWS. **6.40, 9.00, 11.00** Naujienos. **6.50** Grok mylimas, akordeone! **7.25** „Juokingi kamuoliukai. Sportas“. **7.35** „Marinas ir jo draugai. Povandeninės istorijos“. **8.00** Gudrutės ir gudručiai. **8.45** Ganytojo žodis. **9.15** Idealus remontas. **10.25** „Skraidantis būrys“. **11.30** Izmailovo parkas. **13.30, 17.45** „Mama Liuba“. **17.25** Vakaro naujienos. **18.25** Kas nori tapti milijonieriumi? **20.00** Laikas. **20.20** Ekstrasensų mūšis. **22.50** „Fonogramos karaliai“.

RTR PLANETA BALTIJA

7.00, 10.00, 10.20, 13.00 Žinios. **7.20** Tyrimą atlieka žinovai. **8.15** Gyvos istorijos. **9.05** Penki prieš vieną. **10.40** Humoras! **13.20** „Iš kriminalinės paieškos viršininko gyvenimo“. **15.10** Sudaužytos širdys. **19.00** Šeštadienio naujienos. **20.00** „Naktis po išleistuvių“. **23.45** „Asmeninė teisėjos Ivanovos byla“.

REN

9.35 Geriausias šefas. **13.05** „Kiekvienam po katinėlį“. **14.05** Rusiškas vairavimas. **15.00** „Mintransas“. **15.40** Sąžiningas remontas. **16.20** Pati naudingiausia programa. **17.15** „Labiausiai šokiruojančios hipotezės“. **18.05** „Žmonijos paslaptys“. **19.30** Prajuokink komiką. **20.00** „Įslaptinti sąrašai. Pačios beprotiškiausios tradicijos“. **21.55** „Rinkimų diena“.

BTV

16.00 Blogiausias Lietuvos vairuotojas

6.15 TV serialas „Diagnozė - žmogžudystė“ (N-7).
8.45 Sveikatos ABC televitrina.
9.00 Autopilotas.
9.30 Apie žūklę.
10.00 Komedija „Nutrūkę nuo grandinės“.
10.30 „Pragaro katytė“.
11.30 „Amūras - Azijos Amazonė“ (1).
12.40 TV serialas „Žvaigždės kelias“.
13.50 „Vanity Fair. Visiškai slaptai“ (N-7).
14.50 „Kas žudikas?“ Kriminalinė publicistika. Prancūzija (N-7).
16.00 Blogiausias Lietuvos vairuotojas (N-7).
17.00 LKL čempionatas. Lietuvos rytas - Juventus. Tiesioginė transliacija.
19.30 Muzikinė kaukė.
22.05 Veiksmo f. „Trintukas“ (N-7).
0.20 Siaubo f. „Moliūgagalviai 4. Keršto kraujas“ (N-14).
2.05 TV serialas „Begėdis“ (S).
4.00 Muzikinė kaukė.

19.00 Muzikiniai sveikinimai

7.05 Programa.
7.09 TV parduotuvė.
7.25 Dokumentinis f. „Gamtos magija“.
7.50 Ekovizija.
8.00 Auginantiems savo kraštą.
8.30 4 kampai.
9.00 Skinsiu raudoną rožę.
9.30 Vantos lapas.
10.00 Laiko pjūvis.
11.00 „Detektyvas Morsas“.
13.00 „Merdoko paslaptys“.
15.00 MMA „King of the Cage“ II tarptautinis turnyras. Lietuva-Amerika. Atsakomosios kovos. Kovų narvuose turnyras. 2017 m.
16.00 Žinios. Orai.
16.20 4 kampai.
16.50 „Pražūtingi smaragdai“ (N-7).
18.00 Žinios. Orai.
18.27 Rubrika „Sauganti Lietuva“.
18.30 „Geriausios nardymo vietos“ (N-7).
19.00 Muzikiniai sveikinimai.
20.00 Žinios. Orai.
20.27 Rubrika „Sauganti Lietuva“.
20.30 „Gurovo bylos. Medžioklė“ (N-7).
22.30 Žinios. Orai.
23.00 „Detektyvas Morsas“.
1.00 „Merdoko paslaptys“.

23.00 Grupės „Colours of Bubbles“ koncertas

6.00 LR himnas.
6.05 Duokim garo!
7.30 Rusų gatvė.
8.00 Misija. Vilnija.
8.30 Maistas ir aistros.
9.00 Pažvelk į profesiją kitaip.
9.30 Mokslo sriuba.
10.00 Tarptautinės meninės gimnastikos varžybos „Dalia Kutkaitė Vilnius Cup“. Transliacija iš Vilniaus.
13.00 Atspindžiai.
13.30 TV šou „60 akimirkų“.
15.05 „Giminės“.
16.00 Projektas Pi.
16.30 Misija knygnešys.
17.00 Klauskite daktaro.
17.55 „Kijevo senovė. Meno pasaulis. Iniciacijos Harmonijos šventykloje“.
18.30 Dokumentinis „Rokis IV. Amerikietiškas smūgis“.
19.30 Istorijos detektyvai.
20.15 Stambiu planu.
21.00 Fantastinis siaubo trileris „Žmonės katės“ (subtitruota).
23.00 Grupės „Colours of Bubbles“ koncertas.
23.45 Misija. Vilnija.
0.10 Dabar pasaulyje).
0.40 Dokumentinė drama „Gerasis Gėringas“.

15.05 „Širdele mano“

6.20 Teleparduotuvė.
6.50 „Laukinė šiaurės gamta“.
7.50 Daktaras Ozas. Šeimos gydytojo patarimai (N-7).
8.45 „Keisčiausi pasaulio restoranai“.
9.15 „Laukinė šiaurės gamta“.
10.15 „Būrėja“.
10.50 „Akloji“.
12.00 „Nekviesta meilė“.
14.05 Pasisvėrę ir laimingi.
15.05 „Širdele mano“ (N-7).
17.05 „Akloji“.
18.15 „Būrėja“.
18.50 „Didingasis amžius. Jos didenybė Kiosem“.
21.00 „Nusikaltimas“ (N-14).
23.20 „Detektyvė Rizoli“ (N-7).
0.20 Komedija „Nebraska“ (N-7).
2.25 „Modus“ (N-14).
3.55 Pasisvėrę ir laimingi.

15.00 Visureigiais per Aliaską

6.15 Televitrina.
6.30 Visureigiais per Aliaską (N-7).
7.30 Jokių kliūčių! (N-7).
8.30 Vienam gale kablys.
9.00 Statybų gidas.
9.30 Iš peties (N-7).
10.30 Lietuvos mokyklų žaidynės.
11.00 Išlikimas (N-7).
12.00 Jokių kliūčių! (N-7).
13.00 „Azija iš paukščio skrydžio“.
14.00 „Terakotinė armija“.
15.00 Visureigiais per Aliaską (N-7).
16.00 Iš peties (N-7).
17.00 „Aferistas“ (N-7).
18.00 „Elementaru“ (N-7).
19.00 Europos moterų krepšinio čempionato 2019 atrankos rungtynės. Lietuva - Vengrija. Tiesioginė transliacija.
21.00 Dainų dvikova.
21.30 TV3 žinios. TV3 sportas. TV3 orai.
22.30 Veiksmo trileris „Jūrų pėstininkas 2“ (N-14).
0.20 Veiksmo drama „Gelbėtojas“ (N-14).

17.35 „Mažojo Niko nuotykiai“

9.00 Balticum TV žinios.
9.30 „Kai šaukia širdis“.
10.30 Pinigai iš nieko.
11.30 „Elajus Stounas“.
12.30 „Pasaulio ekstremaliausi“.
13.30 „Apokalipsė. Antrasis Pasaulinis karas“ (N-7).
14.30 Nuotykių filmas šeimai „Amazonės džiunglės“.
16.00 Naujas veidas (N-7).
16.30 Kaip susigrąžinti seksualumą.
17.35 Šeimos vakaras. „Mažojo Niko nuotykiai“.
19.00 „Raudonoji karalienė“ (N-7).
20.00 „Turgus - miesto širdis“.
21.00 „Pasidalink savo laime“ (1) (N-7).
22.00 „Beribis pasaulis“ (N-14).
23.00 Klaipėdos patruliai (N-7).
23.30 „Prakeiktas metas“ (N-14).
0.30 Noriu šio automobilio.

NTV MIR

7.00, **9.00**, **15.00** Šiandien. **7.25** Apžiūra. **7.55** Naujas namas. **8.30** Gaminame su A.Zyminu. **9.25** Pagrindinis kelias. **10.05** Gyvas ir negyvas maistas. **11.00** Buto klausimas. **12.05** Vartotojų priežiūra. **13.15** Važiuosime, pavalgysime! **14.05** „Muchtaras. Naujas pėdsakas“. **15.20** „Kartą“. **16.00** „Milijono verta paslaptis“. **18.00** Centrinė televizija su V.Takmenevu. **19.00** Tu - šaunuolis! Šokiai. **21.50** „Gatvių įstatymai“. **23.50** NTV pasisėdėjimas pas Margulisą. **1.00** „Tarptautinė pjūklorama“ su T.Koesajanu. **1.55** „Teismo detektyvas“. **3.05** „Geležinė uždanga“.

TV POLONIA

6.40 „Laimės spalvos“. **8.30** Klausimai per pusryčius. **11.55** Polonija 24. **12.40** Nepriklausomybės Šventės iškilmių Varšuvoje transliacija. **14.50** „Tėvas Mateušas“. **15.45** „Ir gėriui, ir blogiui“. **16.45** „1935 m. Varšuva. Laisvė“. **17.00** Kultūringieji PL. **18.00**, **1.15** Lenkų@lenkų žodynas. **18.30** TV ekspresas. **18.55** „M, kaip meilė“. **19.50** Valstybės interesai. **20.25** Iš nacionalinės filmotekos. „Nepriklausomybės atgavimas“. **20.45**, **2.45** Animaciniai f. **21.00**, **3.00** Žinios. Sportas. Orai. **21.45**, **3.45** „Karo merginos“. **22.40**, **4.35** Didysis testas. **0.10**, **6.05** Muzikinis spektaklis. **1.05** „1935 m. Varšuva. Laisvė“. **1.50** „M, kaip meilė“.

TV1000

7.10 „Išlikimo eksperimentas“. **9.15** „Planeta 51“. **11.05** „Klausyk širdies“. **13.15** „Džesio Džeimso nužudymas, kurį įvykdė bailys Robertas Fordas“. **16.20** „Pianistas“. **19.10** „Saugus prieglobstis“. **21.25** „Iliuzionistas“. **23.30** „Švytėjimas“.

DISCOVERY

7.25 Aliaska. Šeima iš miško. **9.10** Aliaska. Paskutinė riba. **10.05** Sandėlių medžiotojai Britanijoje. **10.55** Sandoriai, ratai ir vagystės. **11.50** Paskui klasikinius automobilius. **12.40** Turto gelbėtojai. **13.35** Sunkvežimių vairuotojai. **14.30** Traukiniu į Aliaską. **15.25** Edas Statfordas. **16.20**, **20.00** Aukso karštinė. **17.15** Įšalusio aukso prakeiksmas. **18.10** Šėtono kanjonas. **19.05** B.Grilsas. Sala. **21.00** Būsto gelbėjimo operacija. **22.00** Mitų griovėjai. **23.00** Akropolio istorija. **24.00** Įgulos karas su brakonieriais.

TRAVEL

7.00, **13.00** Naujo būsto paieška. **9.00** Turto gelbėtojai. **10.00** Viešbučių verslas. **11.00** 1959 m. Airstream Globester. **12.00** Laris ir Džordžas Lembai Šilko kelio maršrutu. **16.00** Nejprastas maistas. **21.00** Nežinomos ekspedicijos. **22.00** Nežinoma ekspedicija. **23.00** Vaiduoklių medžiotojai.

ANIMAL PLANET

7.25 Banginių karai. **8.15**, **22.55** Teisingumas Teksaso valstijoje. **12.50** Šuns gelbėjimo misija. **13.45** Pabaisos manyje. **14.40** Gaudant monstrus. **15.35**, **0.45** Šimpanzė. **18.20** Dr.Džefas. **19.15** Gyvūnų prieglauda. **20.10** Nacionalinis parkas. **21.05** Šiaurės Amerika. **22.00** Akiplėšos katės.

SPORT1

7.00 Italijos „Seria A“ futbolo lyga. Neapolio „Napoli“ - Milano „Inter“. **9.00** „Penktasis kėlinys“. Ispanijos „Endesa“ krepšinio lygos apžvalga. Vakar. **11.00** Pasaulio taurės plaukimo varžybos. Kinija. Pirma diena. Vakar. **13.00** „NBA Action“. Krepšinio lygos apžvalga. 4 laida. **13.30** Tiesiogiai. Pasaulio taurės plaukimo varžybos. Kinija. Antra diena. **15.30** Rusijos „Premier“ futbolo lygos apžvalga. 16 turas. **16.00** „CrossFit Games“. Ketvirta laida (rungtys: moterų bėgimas, vyrų jėgos rungtys, bėgimas, svorių kilnojimas, finalas, apdovanojimai). Premjera. **18.10** Ispanijos „Endesa“ krepšinio lyga. Malagos „Unicaja“ - Vitorijos „Baskonia“. **20.00** Pasaulio taurės plaukimo varžybos. Kinija. Pirma diena. Vakar. **22.00** NBA krepšinio lyga. Majamio „Heat“ - Los Andželo „Clippers“. **0.10** KOK Summer Special Edition. 2 d. **2.00** „Road to Glory“. Laida apie kovinį sportą. Penktas sezonas. Šešta laida.

VIASAT SPORT BALTIC

9.50 Motosportas. Valensijos MotoGP Moto3 treniruotė 3. **10.45** Motosportas. Valensijos MotoGP treniruotė 3. **11.50** Motosportas. Valensijos MotoGP Moto2 treniruotė 3. **13.00** Futbolas. UEFA Čempionų lygos žurnalas. **13.30** Motosportas. Valensijos MotoGP Moto3 kvalifikacija. **14.25** Motosportas. Valensijos MotoGP treniruotė 4. **15.05** Motosportas. Valensijos MotoGP kvalifikacija. Tiesioginė transliacija. **16.00** Motosportas. Valensijos MotoGP Moto2 kvalifikacija. Tiesioginė transliacija. **17.00** Motosportas. Valensijos MotoGP kvalifikacija. **17.55** „Formulė-1“. Brazilijos GP kvalifikacija. Tiesioginė transliacija. **19.15** „Formulė-1“. Brazilijos GP treniruotė 3. **20.45** Snukeris. „Champion of Champions“ turnyras. Šeštoji diena. Tiesioginė transliacija. **1.00** „Formulė-1“. Brazilijos GP kvalifikacija.

EUROSPORT

9.30, **23.45**, **3.30** Sporto linksmybės. **9.45**, **12.00** Kalnų slidinėjimas. Pasaulio taurė. Austrija. **10.45**, **12.45**, **18.30**, **20.20**, **0.45**, **2.30**, **5.15** Kalnų slidinėjimas. Pasaulio taurė. Suomija. **15.00** Dailusis čiuožimas. **17.00** Jojimas. Kataras. **19.15** Dailusis čiuožimas. **20.10**, **0.40** Eurosport žinios. **21.30**, **1.30**, **4.00** Regbis. Prancūzija.

18.00 Raudonas kilimas

6.15 Televitrina.
6.30 Animacinis f. „Ančiukų istorijos“.
7.00 Animacinis f. „Legenda apie Korą“ (N-7).
7.30 Animacinis f. „Transformeriai. Maskuotės meistrai“.
8.00 Animacinis f. „Ančiukų istorijos“.
8.30 Mamyčių klubas.
9.00 Kulinariniai triukai.
9.30 Penkių žvaigždučių būstas.
10.00 Pasaulis pagal moteris.
10.30 Svajonių sodai.
11.30 Komedija „Suaugusiųjų priežiūra“ (N-7).
13.35 Nuotykių f. „Nilo perlas“ (N-7).
15.45 Animacinis f. „Simpsonai“ (N-7).
16.15 Ekstrasensų mūšis (N-7).
18.00 Raudonas kilimas.
18.30 TV3 žinios. TV3 sportas. TV3 orai.
19.30 X Faktorius (N-7).
22.00 Juodojo humoro komedija „Gautas iškvietimas 3“ (N-14).
23.30 Kriminalinė drama „Persekiotoja už objektyvo“ (N-14).
1.20 Biografinė drama „Džoja“ (N-7).

9.00 „Ponas Bynas“

6.25 Dienos programa.
6.30 Animacinis f. „Madagaskaro pingvinai“.
6.55 Animacinis f. „Nepaprastas Gumuliuko gyvenimas“.
7.20 „Nickelodeon“ valanda. Ančiukai Duoniukai“.
7.45 Animacinis f. „Neramūs ir triukšmingi“.
8.10 Animacinis f. „Kempiniukas Plačiakelnis“.
8.35 Animacinis f. „Tomo ir Džerio pasakos“.
9.00 Animacinis f. „Ponas Bynas“.
9.30 Animacinis f. „Tinginių miestelis“.
10.00 Komedija šeimai „Melagis melavo...“
11.50 Nuotykių komedija „Bukas ir Bukesnis“.
14.00 Veiksmo ir nuotykių f. „Žemės branduolys“.
16.40 Ne vienas kelyje.
17.20 Teleloto.
18.30 Žinios. Sportas. Orai.
19.30 Lietuvos balsas. Muzikinės dvikovos.
22.10 Trileris „Išdavikas“ (N-14).
0.20 Mistinis siaubo f. „Vilkolakis“ (S).
2.05 Komedija „Žinių vedėjas 2. Legenda tęsiasi“ (N-14).

18.00 Labdaros koncertas

6.00 LR himnas.
6.05 Istorijos detektyvai.
7.00 Mes nugalėjom.
7.30 Šventadienio mintys.
8.00 Gimtoji žemė.
8.30 Ryto suktinis su Zita Kelmickaite.
9.00 „Brolių Grimų pasakos“. 14 s.
10.00 Gustavo enciklopedija.
10.30 Lietuvos tūkstantmečio vaikai.
11.30 Mūsų gyvūnai.
12.00, 1.25 „Brazilijos gamtos stebuklai“. 2 d.
12.50, 2.20 „Europos tyrai“. 2 d..
13.45 TV serialas „Puaro“. „Mėlynojo traukinio paslaptis“ (N-7).
15.15 Laisvės vėliavnešiai.
15.45 Žinios. Orai.
16.00 Auksinis protas.
17.15 Klausimėlis.lt.
17.30 Žinios. Sportas. Orai.
18.00 Labdaros koncertas „Mylinčios širdys. Degu kaip žvakė 2017“.
19.30 Savaitė.
20.30 Panorama.
21.00 TV serialas „Laisvės kaina. Partizanai“ (N-7).
21.55 Kriminalinė komedija „Tapatybės vagilė“.
23.55 TV serialas „Drakula“.
3.15 Klausimėlis.lt.
3.45 Dainuoju Lietuvą.

12.40 „Vandenyno paslaptys su Džefu Korvinu“

6.30 Galiūnų čempionų lygos etapas Kanadoje. II d. 2017 m.
7.30 Sveikatos kodas.
8.30 Tauro ragas (N-7).
9.00 Galiūnų čempionų lygos etapas Suomijoje. I d. 2017 m.
10.00 „Nutrūkę nuo grandinės“.
10.30 „Pragaro katytė“.
11.30 „Amūras - Azijos Amazonė“.
12.40 TV serialas „Vandenyno paslaptys su Džefu Korvinu“.
13.40 Pramoginis sveikinimų koncertas.
16.00 TV serialas „Policijos akademija“ (N-7).
17.00 LKL čempionatas. „Šiauliai“ - „Žalgiris“. Tiesioginė transliacija.
19.30 Ekstrasensų mūšis (N-7).
21.35 Anapus nežinomybės (N-7).
22.35 TV serialas „Sostų karai“ (N-14).
23.40 Veiksmo f. „Trintukas“ (N-7).
1.45 Ekstrasensų mūšis (N-7).
3.25 Dokumentinis f. „Slaptosios draugijos. Konspiratorių kaukės“.

16.20 Krepšinio pasaulyje su V.Mačiuliu

7.09 TV parduotuvė.
7.25 „Gamtos magija“.
7.50 Ekovizija.
8.00 Darbščios rankos, atviros širdys.
8.30 Kaimo akademija.
9.00 Šiandien kimba.
10.00 „Geriausios nardymo vietos“ (N-7).
10.35 Ekovizija.
10.45 Visa tiesa apie kavą.
10.50 „Gurovo bylos. Medžioklė“ (1, 2) (N-7).
12.55 „Moterų daktaras“.
14.55 „Ilga kelionė namo“.
16.00 Žinios. Orai.
16.20 Krepšinio pasaulyje su V.Mačiuliu.
16.50 „Pražūtingi smaragdai“.
18.00 Žinios. Orai.
18.27 Rubrika „Sauganti Lietuva“.
18.30 „Geriausios nardymo vietos“ (N-7).
19.00 Gyvenimo būdas.
20.00 Žinios. Orai.
20.30 Skinsiu raudoną rožę.
21.30 24/7.
22.30 Žinios. Orai.
23.00 MMA „King of the Cage“ II tarptautinis turnyras.
24.00 „Gurovo bylos. Medžioklė“ (1, 2).
2.00 „Slaptas augalų gyvenimas. Sandrauga“.

20.55 Vakaras su aktoriumi Vytautu Paukšte

6.00 LR himnas.
6.05 Grupės „Colours of Bubbles“ koncertas.
6.55 Mokslo sriuba.
7.30 Vilniaus albumas.
7.45 Trembita (subtitruota).
8.00 Menora (subtitruota).
8.15 Vilniaus sąsiuvinis.
8.30 Kelias.
9.00 Euromaxx.
9.30 „Skonio pasaka“.
10.00 ARTS21.
10.30 Pradėk nuo savęs.
11.00 Septynios Kauno dienos.
11.30 Durys atsidaro.
12.00 Kultmisijos.
12.45 Kelias į namus.
13.15 „Midsummer Vilnius 2017“.
15.00 Linija, spalva, forma.
15.30 Stop juosta.
16.00 Šventadienio mintys.
16.30 Legendos.
17.15 Stilius.
18.10 „Kijevo senovė. Meno pasaulis. Šviesa kvepiantis burlaivis“.
18.45 „Kiotas. Romantiška pažintis su nacionalinėmis vertybėmis“.
19.30 „Gnomeo ir Džuljeta“.
20.55 Vakaras su aktoriumi Vytautu Paukšte.
22.30 Operos žvaigždės vienoje scenoje.
0.15 Dabar pasaulyje.

1.15 „Detektyvė Rizoli“

6.20 Teleparduotuvė.
6.50 „Laukinė šiaurės gamta“.
7.50 Daktaras Ozas. Šeimos gydytojo patarimai (N-7).
8.45 „Keisčiausi pasaulio restoranai“.
9.15 „Povandeninis Okavango pasaulis“.
10.15 „Būrėja“.
10.50 „Akloji“.
12.00 Su cinkeliu (N-7).
14.00 Pasisvėrę ir laimingi.
15.05 „Širdele mano“ (N-7).
17.05 „Akloji“.
18.15 „Būrėja“.
18.50 Nuotykių komedija „Rožinės panteros kerštas“ (N-7).
21.00 Kriminalinis veiksmo f. „International“ (N-14).
23.20 Romantinė komedija „Sėkmės, Čakai“ (S).
1.15 „Detektyvė Rizoli“ (N-7).
2.00 „Nusikaltimas“ (N-14).
3.50 Pasisvėrę ir laimingi.

12.00 Jokių kliūčių!

6.15 Televitrina.
6.30 Visureigiais per Aliaską (N-7).
7.30 „Azija iš paukščio skrydžio“.
8.30 Ekstremali žvejyba.
9.00 Gyvūnų manija.
9.30 Vienam gale kablys.
10.00 Praeities žvalgas (N-7).
10.30 Savaitė su Kauno „Žalgiriu“.
11.00 Išlikimas (N-7).
12.00 Jokių kliūčių! (N-7).
13.00 „Azija iš paukščio skrydžio“.
14.00 „Sen Mišelio kalnas - laikui nepavaldi tvirtovė“.
15.00 Visureigiais per Aliaską (N-7).
16.00 Iš peties (N-7).
17.00 „Aferistas“ (N-7).
17.55 „Formulės-1“ pasaulio čempionato Didžiojo Brazilijos prizo lenktynės. Tiesioginė transliacija.
20.00 „APB“ (N-7).
21.00 Dainų dvikova.
21.30 TV3 žinios. TV3 sportas. TV3 orai.
22.30 Nakties TOP (N-14).
23.00 „Daktaras Hausas“ (N-7).
24.00 Rizikingiausi policijos darbo epizodai.

21.00 „Advokatas iš Linkolno“

9.00 Skrajojantys ežerai. Baltų mitai ir simboliai.
9.30 Noriu šio automobilio.
10.30 „Turgus - miesto širdis“.
11.30 Kaip susigrąžinti seksualumą.
12.35 „Pasidalink savo laime“ (1) (N-7).
13.35 Naujas veidas (N-7).
14.05 Animacinė komedija „Džesis ir Petas“.
15.40 Kriminalinis veiksmo trileris „Ant ribos“ (N-7).
17.30 Klaipėdos patruliai (N-7).
18.00 „Judriausios pasaulio vietos“ (1).
19.00 „Raudonoji karalienė“ (N-7).
20.00 „Kai šaukia širdis“.
21.00 VIP seansas. „Advokatas iš Linkolno“ (N-14).
23.05 „Paskutinės panteros“ (N-14).
0.05 „Apokalipsė. Antrasis pasaulinis karas“ (N-7).
1.05 „Beribis pasaulis“ (N-14).

TV8

6.45 Televitrina. **7.00** Teletabiai. **8.00** „Mažosios kerėtojos“. **9.00** „Mano mažasis ponis“. **9.30** „Šunyčiai patruliai“. **10.00** „Linksmieji traukinukai“. **11.00** Senoji animacija. **12.00** „Ančiukų istorijos“. **13.00** „Madagaskaro pingvinai“. **14.00** „Kung Fu Panda“ (N-7). **14.30** „Vėžliukai nindzės“. **15.00** Sveikatos medis. **16.00** Martos Stiuart kulinarijos mokykla. **16.35** „Detektyvė Fišer“ (N-7). **17.55** Šokiai! (N-7). **20.00** Labanakt, vaikučiai. Senoji animacija. **21.00** Romantinė drama „Harietės svajonė“ (N-7). **22.55** Kriminalinė drama „Auroros Tygarden detektyvai. Tikros žmogžudystės“ (N-7). **0.35** „Detektyvė Fišer“ (N-7).

INFO TV

6.00 Teleparduotuvė. **6.30** Bus visko. **7.30** Nuo... Iki. **8.30** KK2 (N-7). **10.30** Savaitės kriminalai (N-7). **11.00** Ne vienas kelyje. **11.30** Autopilotas. **12.00** Kalinių žmonos (N-7). **13.00** Pagalbos skambutis (N-7). **17.35** Valanda su Rūta. **19.00** KK2 (N-7). **21.00** Savaitės panorama. **21.30** @rimvydasvalatka. **22.00** Žinios. **23.00** LKL čempionatas. „Šiauliai“ - „Žalgiris“. **1.10** Farai (N-7). **1.35** 24 valandos (N-7). **4.10** Autopilotas. **4.35** Ne vienas kelyje. **5.05** Savaitės panorama. **5.30** Kalinių žmonos (N-7).

PBK

6.00, 2.35 EURONEWS. **6.40, 11.00** Naujienos. **6.50** Sargybinis. **7.15** „Juokingi kamuoliukai. Pin-kodas“. **7.30** „Marinas ir jo draugai. Povandeninės istorijos“. **7.50** Padriki užrašai su D.Krylovu. **8.05** Sveikata. **9.00** Naujienos (su subtitrais). **9.10** Garbės žodis su J.Nikolajevu. **9.55** „Mano mama gamina geriau!“ **12.05** „Diletantas“. **16.05** Visų geriausias! **17.55** Aš galiu! Unikalių sugebėjimų šou. **20.00** Šiandien vakare. **23.00** Laikas. **0.35** Komedija „Rinkimų diena“.

RTR PLANETA BALTIJA

7.15 J.Petrosiano humoro laida. **7.45** Žinios. Maskva. **8.25** Pats sau režisierius. **9.15** Rytinis paštas. **10.00** Žinios. **10.20** Kai visi namie. **11.15** Juoktis leidžiama. **13.00** Sulaužyti likimai. **17.00** Talentų konkursas. **19.00** Savaitės naujienos. **21.00** Sekmadienio vakaras su V.Solovjovu. **23.00** „Šalies budėtojas“. **23.55** „Svečias iš židinio“.

REN

7.00 Vaikų klubas. „Belka ir Strelka. Išdykusi šeimynėlė“. **7.05** „Nenusakomame aukštyje“. **10.50** „Dvikova“. **12.25-16.05** „Džokeris“. **20.05** „Džokeris. Atpildas“. **22.00** „Džokeris. Operacija „Spąstai“. **1.10** Druska. Muzikinis Zacharo Prilepino šou.

NTV MIR

7.00, **9.00**, **15.00** Šiandien. **7.20** Ir vėl sveiki! **7.45** Kūdikio lūpomis. **8.25** Valgome namie! **9.25** Pirmoji pavara. **10.10** Metas atostogauti. **11.00** Technikos stebuklai. **11.55** Sodininkų atsakas. **13.00** „Maža žemė“. **14.00** „Muchtaras. Naujas pėdsakas“. **15.25** „Kriminalinė Rusija“. **16.00** Tyrimą atliko. **17.00** Naujos rusiškos sensacijos. **18.00** Savaitės apžvalga. **19.15** Tu nepatikėsi. **20.05** Žvaigždės susiėjo. **21.55** „Gatvių įstatymai“. **23.55** „Purvinas darbas“. **3.30** „Geležinė uždanga“. **4.25** Aleksandras Žurbinas. Melodijos iš atminties.

TV POLONIA

6.55 „Namas“. **8.40** Giminės saga. **9.05** Reportažas. **9.35** ZUS be sienų. **9.55** Laisvasis ekranas. **10.15** Telerytas. **10.50** Grūdas. **11.20**, **20.25**, **2.20** Žodžių žaidimas. **11.50** „Žvaigždžių piratas“. **12.55**, **13.15** Tarp žemės ir dangaus. **13.00** Viešpaties Angelas. **14.00** Šv. Mišios. **15.20** Turistinė kelionė. **15.40** „Namas“. **17.30** „Šeimynėlė.pl“. **18.30** TV ekspresas. **18.55** „M, kaip meilė“. **19.50**, **4.35** Akis į akį. **20.40**, **2.45** Animaciniai f. **21.00**, **3.00** Žinios. Sportas. Orai. **21.45**, **3.45** „Blondinė“. **22.35**, **5.15** „Ponas Tadas“. **1.10** Pramoginė laida. **1.30** „M, kaip meilė“.

TV1000

7.10 „Švytėjimas“. **9.25** „Iliuzionistas“. **11.35** „Saugus prieglobstis“. **13.45** „Divergentė“. **16.25** „Troja“. **19.25** „Brangusis Džonai“. **21.30** „Instrukcijos nėra“. **23.50** „Žmogus, kurio nebuvo“.

DISCOVERY

6.10, **11.50**, **24.00** Aukso karštinė. **7.00** Kaip tai veikia? **7.25** Nesėkmių garažas. **8.15** Greiti ir triukšmingi. **9.10** Automobilių perpardavinėtojai. **10.05** Ledyninio ežero maištininkai. **10.55** Aliaskos pakraštys. **12.40** Sandėlių medžiotojai Britanijoje. **13.35** Karai dėl bagažo. **14.30** Likviduotojas. **15.25** Sandoriai, ratai ir vagystės. **16.20** Mega pervežimai. **17.15** Supervilkikai. **18.10** Svajonių automobiliai. **19.05** Edas Stafordas. Į nežinomybę. **20.00** Maisto fabrikas. **21.00** Laukinių kalnų karaliai. **22.00** Edas Statfordas. **23.00** Išgyventi su Edu Stafordu.

TRAVEL

6.00, **21.00** Muziejų paslaptys. **7.00** Naujo būsto paieška. **9.00**, **15.00** Turto gelbėtojai. **10.00** Viešbučių verslas. **11.00** 1959 m. Airstream Globester. **12.00**, **17.00** Statybos Pensilvanijos krante. **13.00** Statybos Aliaskoje. **18.00** Nejprastas maistas. **19.00** Viešbučių verslas. **20.00** Laris ir Džordžas Lembai Šilko kelio maršrutu. **23.00** Vaiduoklių medžiotojai.

ANIMAL PLANET

7.25 Banginių karai. **8.15**, **0.45** Namai medžiuose. **12.50** Liūtė karalienė. **13.45** Nacionalinis parkas. **14.40** Kinologijos įvadas. **15.35** Šimpanzė. **16.03** Gorilų mokykla. **17.25** Šimpanzė. **18.20** Pabaisos manyje. **19.15** Gaudant monstrus. **20.10** Šuns gelbėjimo misija. **21.05** Šiaurės Amerika. **22.55** Teisingumas Teksaso valstijoje.

SPORT1

8.00 Pasaulio taurės plaukimo varžybos. Kinija. Antra diena. **10.00** Čempionai LT. Graplingas. Europos čempionatas. **10.30** NBA krepšinio lyga. Memfio „Grizzlies“ - Hiustono „Rockets“. Vakar. **12.40** „CrossFit Games“. Ketvirta laida (rungtys: moterų bėgimas, vyrų jėgos rungtys, bėgimas). Vakar. **14.00** Pasaulio rali-kroso čempionatas. Finalinis etapas. Pietų afrika. **16.00** NBA krepšinio lyga. Memfio „Grizzlies“ - Hiustono „Rockets“. Vakar. **18.10** „CrossFit Games“. Ketvirta laida. Vakar (rungtys: moterų svorių kilnojimas, finalas, apdovanojimai). **19.30** Ispanijos „Endesa“ krepšinio lyga. Madrido „Real“ - Barselonos „Barcelona“. **21.30** „Road to Glory“. Laida apie kovinį sportą. **22.00** „NBA Action“. **22.30** Tiesiogiai. NBA krepšinio lyga. Toronto „Raptors“ - Bostono „Celtics“. **1.10** Pasaulio rali-kroso čempionatas. Finalinis etapas. Pietų Afrika. Vakar.

VIASAT SPORT BALTIC

7.00 Futbolas. Anglijos Premier lyga. „Chelsea“ - „Manchester United“. **8.50** Boksas. Mairis Briedis - Mike'as Perezas. **10.20** „Formulė-1“. Brazilijos GP kvalifikacija. **11.45** Motosportas. Valensijos MotoGP Moto3 lenktynės. Tiesioginė transliacija. **13.05** Motosportas. Valensijos MotoGP Moto2 lenktynės. Tiesioginė transliacija. **14.50** Motosportas. Valensijos MotoGP lenktynės. Tiesioginė transliacija. **16.25** „Formulė-1“. Brazilijos GP kvalifikacija. **17.50** „Formulė-1“. Brazilijos GP lenktynės. Tiesioginė transliacija. **20.15** „Mobil-1“ The Grid lenktynės. **20.45** Snukeris. „Champion of Champions“ turnyras. Septintoji diena. Tiesioginė transliacija. **1.00** Snukeris. „Champion of Champions“ turnyras. Septintoji diena. **6.00** „Trans World Sport“ žurnalas.

EUROSPORT

6.30, **9.30** Regbis. Prancūzija. **8.00** Sporto linksmybės. **8.15**, **10.45**, **20.15** Kalnų slidinėjimas. Pasaulio taurė. Suomija. **15.45**, **21.30** Dailusis čiuožimas. **17.00**, **23.00** Dviračių trekas. Didžioji Britanija. **20.00** Žiemos sportas. Kryptis - Pjongčangas. **20.10**, **0.55** Eurosport žinios.

LAISVAI LAIKIS **REKOMENDUOJA**

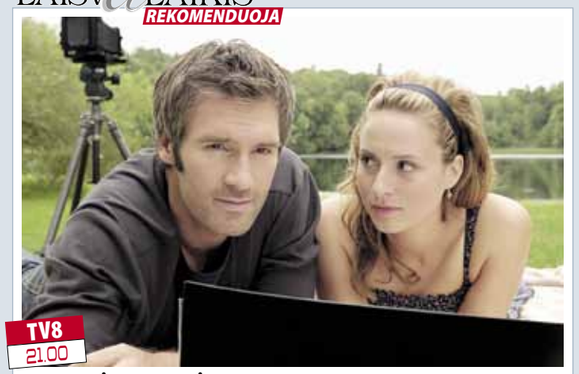

TV8 21.00

„HARIETĖS SVAJONĖ“

Romantinė drama. Vokietija. 2011.
Režisierius: John Delbridge.
Vaidina: Wanda Perdelwitz, Ben Braun, Ulrike C. Tscharre.

Harietė dėl netikėto nėštumo turėjo palikti mokyklą. Susilaukusi sūnaus vos šešiolikos ji iki šiol gyvena pas tėvus Hadsono slėnyje, netoli Niujorko. Didžiausia Harietės svajonė - būti nepriklausomai ir pagaliau pačiai pasirūpinti savo sūnumi. Moteris svajoja apie profesionalią fotografiją, kurios negalėjo studijuoti dėl ankstyvos motinystės, tačiau tam nepritaria jos tėvai.

TV1 18.50

„ROŽINĖS PANTEROS KERŠTAS“

Nuotykių komedija. D.Britanija, JAV. 1978.
Režisierius: Blake Edwards.
Vaidina: Peter Sellers, Dyan Cannon, Robert Webber.

Iš keblumų nuolat išsikapstantį nesugaunamąjį inspektorių Kliuzo vėl persekioja nusikaltėliai. Šįkart pasikėsinimas į jį lyg ir pavyksta...

LNK 22.10

„IŠDAVIKAS“

Trileris. D.Britanija, Prancūzija. 2016.
Režisierius: John Le Carré.
Vaidina: Ewan McGregor, Stellan Skarsgard, Damian Lewis.

Jauna porelė atostogų metu susipažįsta su žavingu, įdomiu ir turtingu vyriškiu Dima. Netrukus paaiškėja Dimos turtų kilmė: jis - Rusijos mafijos nešvarių pinigų „plovėjas“.

TV3 23.30

„PERSEKIOTOJA UŽ OBJEKTYVO“

Kriminalinė drama. JAV. 2015.
Režisierius: Doug Campbell.
Vaidina: Amy Pietz, Kelcie Stranahan, Katrina Norman.

Po baisaus užpuolimo aštuoniolikmetei Džudei visur vaidenasi jos pavojingas kaimynas. Mergina su mama persikrausto į užmiestį. Kaimynystė rami, žmonės nepavojingi, čia kitaip nei mieste - tvirtina mama...

TV8 21.00

„SVETIMA ŠIRDIS“

Romantinė drama. D.Britanija, Vokietija. 2014.
Režisierius: Giles Foster.
Vaidina: Carolina Vera, Greg Wise, Gedeon Burkhard.

Lemtingas įvykis pakeis dviejų šeimų likimus. Sunkiai sergančios Elizabet svajonė išsipildo ir ji sulaukia donorinės širdies, kurios jai be galo reikia. Po operacijos fiziškai ji jaučiasi puikiai, bet emociškai - ne visai gerai. Elizabet jaučiasi nutolusi nuo savo vyro ir vaikų. Kažkokia keista jėga moterį atveda į nematytą vietą - netoli namų moters, kurios širdis dabar plaka moteris krūtinėje.

BTV 21.00

„MELO PINKLĖS“

Veiksmo trileris. JAV. 2008.
Režisierius: Ridley Scott.
Vaidina: Leonardo DiCaprio, Russell Crowe, Mark Strong.

Filmas nagrinėja tokias temas, kaip terorizmas, slaptųjų tarnybų veikla ir karas Irake. CŽV agentas Rodžeris Feris suseka pagrindinį teroristų lyderį, įtariamą veikla iš Jordanijos. Su CŽV agento Edo Hofmano pagalba jie imasi operacijos. Tačiau jam bandant pasinaudoti intelektu, Feris nepasitiki niekuo, netgi artimiausiais žmonėmis.

TV6 23.00

„ŠĖTONO BELAUKIANT“

Siaubo filmas. JAV. 2014.
Režisieriai: Matt Bettinelli-Olpin, Tyler Gillett.
Vaidina: Allison Miller, Zach Gilford, Sam Anderson.

Zakas ir Samanta džiaugiasi pirmosiomis vedybinio gyvenimo dienomis. Medaus mėnesiui jie išsirinko Dominikos Respubliką. Per karnavalą jie sutinka pranašautoją, kuri Samantai įkyriai kartoja žodžius „Jie jau laukia“. Grįžusi namo Samanta supranta, kad laukiasi. Nėštumas nuo pat pradžių labai keistas...

LNK 0.40

„JUODASIS SĄRAŠAS“

TV serialas. JAV. 2015.
Režisierius: Jon Bokenkamp.
Vaidina: James Spader, Megan Boone, Diego Klattenhoff.

Reimondas Redingtonas, vienas ieškomiausių FTB nusikaltėlių, ateina į FTB ir pareiškia, kad jie gali dirbti išvien. Jis pareiškia, kad kalbės tik su Elizabet Kin, naujoke FTB analitike. Redingtonas FTB pateikia juodąjį sąrašą - sąrašą garsių teroristų ir nusikaltėlių, apie kuriuos pasaulis nė nenutuokia.

PIRMADIENIS lapkričio 13 d. TV PROGRAMA

13.00 „Kempiniukas Plačiakelnis“

6.10 Televitrina.
6.25 INOprogresas.
6.55 Animacinis f. „Simpsonai“ (N-7).
7.55 TV serialas „Moderni šeima“ (N-7).
8.55 TV serialas „Meilės sūkuryje“ (N-7).
10.00 Legendinės legendos.
10.55 TV serialas „Tėvelio dukrytės“ (N-7).
13.00 „Kempiniukas Plačiakelnis“ (N-7).
13.30 „Simpsonai“ (N-7).
14.00 „Simpsonai“ (N-7).
14.30 TV serialas „Pažadėtoji“ (N-7).
15.30 TV serialas „Pamilti vėl“ (N-7).
16.30 TV Pagalba (N-7).
18.30 TV3 žinios.
19.30 TV serialas „Bruto ir Neto“ (N-7).
20.00 Legendinės legendos.
21.00 TV serialas „Moterys meluoja geriau“ (N-7).
21.30 TV3 vakaro žinios.
22.30 TV serialas „Kobra 11“ (N-7).
23.35 TV serialas „Gaudynės“ (N-7).
0.35 TV serialas „Kaulai“ (N-7).
1.30 TV serialas „Gražuolė ir pabaisa“ (N-7).
2.20 TV serialas „Hubertas ir Staleris“ (N-7).

17.35 24 valandos

6.30 Dienos programa.
6.35 Animacinis f. „Visatos broliai“.
7.05 Animacinis f. „Madagaskaro pingvinai“.
7.30 Animacinis f. „Nepaprastas Gumuliuko gyvenimas“.
7.55 TV serialas „Volkeris, Teksaso reindžeris“ (N-7).
9.50 24 valandos (N-7).
10.35 Yra, kaip yra (N-7).
11.35 24 valandos ((N-7).
12.35 Bus visko.
13.25 TV serialas „Rožių karas“.
14.25 TV serialas „Dvi širdys“.
16.30 Labas vakaras, Lietuva.
17.35 24 valandos (N-7).
18.30 Žinios. Sportas Orai.
19.30 KK2 (N-7).
20.00 TV serialas „Meilė gydo“.
20.30 Nuo... Iki.
21.30 Žinios. Sportas. Orai.
22.30 Trileris „Šauksmas“ (N-14).
0.40 TV serialas „Juodasis sąrašas“ (N-7).
1.30 TV serialas „Vampyro dienoraščiai“ (N-14).
2.15 Trileris „Išdavikas“ (N-14).

20.30 Panorama

6.00 LR himnas.
6.05 Labas rytas, Lietuva.
9.05 TV serialas „Senis“.
10.05 „Štutgarto kriminalinė policija 3“ (N-7).
10.55 TV serialas „Detektyvas Monkas 3“ (N-7).
11.40 Savaitė.
12.40 Kas ir kodėl?
13.05 Klauskite daktaro.
14.00 Žinios. Sportas. Orai.
14.15 Laba diena, Lietuva.
15.00 Žinios. Orai.
15.10 Laba diena, Lietuva.
16.00 Žinios. Sportas. Orai.
16.15 Laba diena, Lietuva.
16.30 TV serialas „Seserys“.
17.30 Žinios. Sportas. Orai.
18.00 Kas ir kodėl?
18.30 Klauskite daktaro.
19.30 Gimę tą pačią dieną.
20.25 Loterija „Keno Loto“.
20.30 Panorama.
21.29 Loterija „Jėga“.
21.30 LRT forumas.
22.25 Dokumentinis f. „Istorijos perimetrai“.
23.20 TV serialas „Medičiai, Florencijos valdovai“ (N-7).
0.15 TV serialas „Detektyvas Monkas 7“ (N-7).
1.00 LRT radijo žinios.
1.05 Gimę tą pačią dieną.
2.00 LRT radijo žinios.
2.05 Klauskite daktaro.
3.00 LRT radijo žinios.

TV8

6.25 Televitrina. **6.40** Senoji animacija. **7.35** „Natalija“ (N-7). **8.35** Svajonių ūkis. **9.05** „Aistros vynas“ (N-7). **10.05** Ekstremalūs namų pokyčiai. **11.05** Romantinė drama „Harietės svajonė“ (N-7). **13.00** „Mažosios kerėtojos“. **14.00** „Mano mažasis ponis“. **14.30** „Kung Fu Panda“ (N-7). **15.00** Ekstremalūs namų pokyčiai. **16.00** „Natalija“ (N-7). **17.00** „Aistros vynas“ (N-7). **18.00** „Tai - mano gyvenimas“ (N-7). **20.00** Labanakt, vaikučiai. Senoji animacija. **21.00** Romantinė drama „Svetima širdis“ (N-7). **22.55** „Tai - mano gyvenimas“ (N-7). **1.00** TV Pagalba (N-7).

INFO TV

6.30 #zemesukis. **7.00** Savaitės panorama. **7.30** Valanda su Rūta. **9.00** Žinios. **10.00** @rimvydasvalatka. **10.30** KK2 (N-7). **11.30** Yra, kaip yra (N-7). **12.35** Pagalbos skambutis (N-7). **13.35** 24 valandos (N-7). **15.30** Valanda su Rūta. **17.00** Info diena. **21.00** Info komentarai su Indre Makarairyte. **21.30** Info diena. **22.30** Labas vakaras, Lietuva. **23.30** Info komentarai su Indre Makarairyte. **24.00** Dabar pasaulyje. Žinios rusų k. **0.30**, **2.30** Info diena.

PBK

6.00, 1.35 EURONEWS. **6.25**, **9.00**, **12.00**, **14.40** Naujienos. **6.30** Vaikų klubas. **7.00**, **9.20** Labas rytas. **11.05** Gyvenk sveikai! **12.20** Komedija „Baltos rasos“. **14.00** Kontrolinis pirkinys. **14.55** Mados nuosprendis. **16.00** Susituokime. **16.50** Vyriška/Moteriška. **17.50** Iš tiesų. **18.50** Tegul kalba. **20.00** Laikas. **20.35** Lietuvos laikas. **20.55** „Imperijos spamai“. **23.10** Vakaras su Urgantu. **23.40** Vyriška/Moteriška. **0.30** Pozneris. **1.20** Nakties naujienos.

RTR PLANETA (BALTIJA)

4.00 Rusijos rytas. **8.55** Apie tai, kas svarbiausia. **10.00**, **13.00**, **16.00**, **19.00** Žinios. **10.40**, **13.40**, **16.40**, **19.45** Vietos laikas. **11.00** „Žmogaus dalia“. **12.00** 60 minučių. **13.55** „Morozova“. **17.00** Andrejus Malachovas. **18.00** 60 minučių. **20.00** „Tyrimo paslaptys“. **21.50** Vakaras su V.Solovjovu. **0.25** Žinios. Sankt Peterburgas.

REN

7.50 Žvalus rytas! **8.30** Tinkama priemonė. **9.25** „Šeimos dramos“. **11.15** Pati naudingiausia programa. **12.05** Mums net nesisapnavo. **14.45** Čapman paslaptys. **15.40** „Pėdsekiai“. **17.30** Gyva tema. **18.25** Tinkama priemonė. **19.25** „Šeimos dramos“. **21.20** Michailo Zadornovo koncertas. **23.00** „V ir M“.

15.50 „Voratinklis“

6.40 TV serialas „Diagnozė - žmogžudystė“.
7.35 TV serialas „Farų karai“ (N-7).
8.30 TV serialas „Muchtaro sugrįžimas“ (N-7).
9.30 TV serialas „Voratinklis“ (N-7).
10.30 TV serialas „Sudužusių žibintų gatvės“ (N-7).
11.35 TV serialas „Įteisintas faras“ (N-7).
12.40 TV serialas „Stoties policija“ (N-7).
13.45 TV serialas „Farų karai“ (N-7).
14.45 TV serialas „Muchtaro sugrįžimas“ (N-7).
15.50 TV serialas „Voratinklis“ (N-7).
16.55 TV serialas „Sudužusių žibintų gatvės“ (N-7).
18.00 Info diena.
18.25 TV serialas „Stoties policija“ (N-7).
19.30 TV serialas „Įteisintas faras“ (N-7).
20.30 Farai (N-7).
21.00 Veiksmo trileris „Melo pinklės“ (N-14).
23.30 Siaubo f. „Moliūgagalviai 4. Keršto kraujas“ (N-14).
1.15 TV serialas „Sostų karai“ (N-14).
2.05 TV serialas „Džeikas, Storulis ir šuo“ (N-7).

20.30 Nuoga tiesa

6.30 Programa.
6.34 TV parduotuvė.
6.50 Laiko pjūvis.
7.50 24/7.
8.50 4 kampai.
9.20 „Likimo melodija“.
10.25 „Kai praeitis nepaleidžia“ (N-7).
11.30 „Albanas“ (N-7).
12.35 „Baudėjas“ (N-7).
13.40 TV parduotuvė.
13.55 „Kapitonas Gordejevas“ (N-7).
14.55 „Vienišas vilkas“ (N-7).
15.55 Visa tiesa apie kavą.
16.00 Reporteris. Orai.
16.50 „Rojus“ (N-7).
18.00 Reporteris. Lietuva tiesiogiai. Orai.
18.52 Rytojus prasideda nuo mažų dalykų.
18.55 „Vienišas vilkas“ (N-7).
20.00 Reporteris. Orai.
20.30 Nuoga tiesa (N-7).
22.30 Reporteris. Lietuva tiesiogiai. Orai.
23.45 Gyvenimo būdas (N-7).
0.45 Šiandien kimba.
1.45 Reporteris. Lietuva tiesiogiai.
2.40 „Moterų daktaras“ (N-7).
3.25 „Albanas“ (N-7).
4.10 „Rojus“ (N-7).

12.35 „Gnomeo ir Džuljeta“

6.00 LR himnas.
6.05 Džiazo muzikos vakaras.
6.55 ARTi. Veidai.
7.10 „Šikšnosparnis Patas“.
7.25 „Heidė“.
7.50 ARTS21.
8.20 Atspindžiai.
8.50 „Nuo gamyklos konvejerio 2“.
9.15 Labas rytas, Lietuva.
12.00 DW naujienos rusų k.
12.10 Durys atsidaro.
12.35 „Gnomeo ir Džuljeta“.
13.55 Nacionalinis turtas.
14.20 „Rokis IV“. Amerikietiškas smūgis“.
15.15 „Riteris Rūdžius“.
15.30 „Drakoniukas Kokosas 1“.
15.40 „Heidė“.
16.05 „Nuo gamyklos konvejerio 2“.
16.30 Laba diena, Lietuva.
18.00 Rusų gatvė.
18.30 Kelias į namus.
19.00 Euromaxx.
19.35 „Konstebl̇ė 3“ (N-7).
20.30 Nes man tai rūpi.
21.15 „Leninas. Žlugęs mitas“.
22.10 „Neįtikėtinos istorijos 4“.
23.45 DW naujienos rusų k.
24.00 Dabar pasaulyje.
0.30 Džiazo muzikos vakaras.

10.25 „Policija ir Ko“

6.20 Teleparduotuvė.
6.50 Daktaras Ozas. Šeimos gydytojo patarimai (N-7).
7.50 Kas namie šeimininkas?
8.50 Šviežias maistas. Anos Olson receptai.
9.20 „Juodieji meilės deimantai“ (N-7).
10.25 „Policija ir Ko“ (N-7).
11.30 „Ekspertė Džordan“.
12.30 „CSI. Niujorkas“ (N-7).
13.30 „Diagnozė - žmogžudystė“ (N-7).
14.35 „Marvel animė. Iksmenai“ (N-7).
15.05 „Vyrai juodais drabužiais“.
15.35 „Rožinė pantera“.
16.05 „Džekio Čano nuotykiai“.
16.30 „Būk su manim“.
18.00 „Neklausk meilės vardo“.
19.00 „CSI. Niujorkas“ (N-7).
20.00 „Įstatymas ir tvarka. Specialiųjų tyrimų skyrius“ (N-7).
21.00 Parodijų komedija „Saulėlydis. Brėkštantis vėjas“ (N-14).
22.40 „Meilės randai“ (N-7).
0.35 „Diagnozė - žmogžudystė“ (N-7).
1.25 „Policija ir Ko“ (N-7).
2.15 „Ekspertė Džordan“.

15.00 „Nuodėmių daktaras“

6.45 Televitrina.
7.00 „Kobra 11“ (N-7).
8.00 „Nuodėmių daktaras“ (N-7).
9.00 Kur giria žaliuoja.
9.30 „CSI Majamis“ (N-7).
10.30 „Paskutinis iš vyrų“ (N-7).
11.30 „Melas ir paslaptys“ (N-7).
12.30 „Kvantikas“ (N-7).
13.30 „Saša ir Tania“ (N-7).
14.00 „6 kadrai“ (N-7).
14.30 Televitrina.
15.00 „Nuodėmių daktaras“ (N-7).
16.00 „Melas ir paslaptys“ (N-7).
17.00 „Kvantikas“ (N-7).
18.00 „CSI Majamis“ (N-7).
19.00 „Kobra 11“ (N-7).
20.00 „Saša ir Tania“ (N-7).
21.00 „Naša Raša“ (N-14).
22.00 Farai (N-7).
23.00 Siaubo f. „Šėtono belaukiant“ (S).
0.50 „Kobra 11“ (N-7).
1.45 „Daktaras Hausas“ (N-14).
2.35 „Las Vegasas“ (N-7).

16.20 „Bitė Maja“

9.00 Naujas veidas (N-7).
9.30 „Kai šaukia širdis“.
10.30 Pinigai iš nieko.
11.30 „Judriausios pasaulio vietos“.
12.30 Noriu šio automobilio.
13.30 Filmas šeimai „Tvenkinio paslaptys“.
15.00 Skrajojantys ežerai. Baltų mitai ir simboliai.
15.30 „Elajus Stounas“.
16.20 Animacinė nuotykių komedija „Bitė Maja“.
17.55 „Pasidalink savo laime“ (1) (N-7).
18.55 Kaip susigrąžinti seksualumą.
20.00 Balticum TV žinios.
20.30 „Apokalipsė. Antrasis Pasaulinis karas“ (N-7).
21.35 Kino akademija. „Seklūs vandenys“ (N-14).
23.50 Balticum TV žinios.
0.20 Trileris „Didesni pursiai“ (N-14).

NTV MIR

5.00, **7.00**, **9.00**, **12.00**, **15.00**, **18.00** Šiandien. **5.05** „Medicinos paslaptis“. **6.05**, **7.05** Dalykiškas NTV rytas. **8.00** „Muchtaro sugrįžimas 2“. **9.25** „Paslėptų kamerų agentūra“. **10.00** „Sudužytų žibintų gatvės 10“. **12.25** Ypatingas įvykis. Apžvalga. **13.00**, **15.30** Susitikimo vieta. **16.00** „Speciali laida“ su Vadimu Takmenevu. **17.00** „Inspektorius Kuperis“. **18.50** „Apsauginis“. **20.50** „Nevskis“. **22.45** Dienos apžvalga. **23.20** Pozdniakovas. **23.35** „Narkotikų kelias“. .

TV POLONIA

7.50, **20.25** Prie Nemuno. **8.10** Knygų kandys. **8.25**, **17.55**, **2.15** Suraizgyta ABC. **8.50** Dienos receptas. **9.00** Klausimai per pusryčius. **12.00**, **18.20**, **4.30** Trumpa istorija. **12.10** Kultūringieji PL. **13.05** Valstybės interesai. **13.35**, **16.45** Žinios. **13.50** „Laimės spalvos“. **14.25** „Blondinė“. **15.20** Akis į akį. **15.50** „Dona ir Fredas“. **16.25** Turistinė kelionė. **16.55**, **1.45** „Komisariatas“. **17.25**, **1.20** Paslėpti lobiai. **18.30** TV ekspresas. **18.55** Sekmadienis su... **19.40** Prie Tatrų. **19.55**, **4.40** „Laimės spalvos“. **20.45**, **2.45** Animacinis f. **21.00**, **3.00** Žinios. **21.45**, **3.45** „Manimi nesirūpink“. **22.45**, **5.15** Polonija 24. **23.05**, **5.35** Polonijos pokalbis. **23.20**, **5.50** Sveika, Polonija. **0.10** „Paderevskis. Veiksmo, sėkmės ir šlovės žmogus“.

TV1000

7.30 „Instrukcijos nėra“. **10.00** „Žmogus, kurio nebuvo“. **12.25** „Brangusis Džonai“. **14.40** „Kambarinės dienoraštis“. **16.45** „Didžioji afera“. **19.10** „Marija Antuanetė“. **21.30** „Pabudimas“. **23.35** „Didysis Lebovskis“.

DISCOVERY

7.00, **13.35** Jukono vyrai. **7.50**, **20.30** Kaip tai veikia? **8.15**, **20.00** Kaip tai pagaminta. **8.40**, **17.40** Sandėlių medžiotojai Britanijoje. **9.10**, **18.10** Sandėlių karai. Kanada. **9.40**, **18.40** Paskui klasikinius automobilius. **10.05** Išgyvenimas nepaprastomis sąlygomis. **10.55** Išgyventi su Edu Stafordu. **11.50** Greiti ir triukšmingi. **12.40**, **19.05** Automobilių perpardavinėtojai. **14.30** Traukiniu į Aliaską. **17.15** Svajonių automobiliai. **21.00** Edas Stafordas. **22.00** Išlikimo žaidimai. **23.00** B.Grilsas. Sala.

TRAVEL

6.00, **11.00** Muziejų paslaptys. **7.00**, **13.00**, **19.00** Naujo būsto paieška. **9.00** Namų medžiuose gyventojai. **10.00** Viešbučių verslas. **12.00**, **22.00** Nežinoma ekspedicija. **15.00** 1959 m. Airstream Globester. **16.00** Dženi ir Oli nuotykiai Oregono valstijoje. **16.30** Parsivesk mane namo. **17.00** Nejprastas maistas. **21.00** Laris ir Džordžas Lembai Šilko kelio maršrutu.

ANIMAL PLANET

7.25, **11.00**, **20.10** Gorilų mokykla. **8.15**, **16.30**, **0.45** Namai medžiuose. **9.10**, **13.45**, **19.15**, **1.40** Didžiausi ir blogiausi. **10.05** Šiaurės Amerika. **11.55** Nacionalinis parkas. **12.50** Kinologijos įvadas. **14.40** Šiaurės Amerika. **15.35**, **23.50** Teisingumas Teksaso valstijoje. **17.25**, **21.05** Pabaisos manyje. **18.20** Upių pabaisos. **22.00** Kalnų pabaisos. **22.55** Laukinėje Iberijoje.

SPORT1

7.00 NBA krepšinio lyga. Toronto „Raptors“ - Bostono „Celtics“. Vakar. **9.10** Pasaulio rali-kroso čempionatas. Finalinis etapas. Pietų Afrika. Vakar. **11.10** „Penktasis kėlinys“. Ispanijos „Endesa“ krepšinio lygos apžvalga. **12.10** KOK Summer Special Edition. 2 d. **14.10** ATP 250 teniso turnyras. Miunchenas. Vienetų finalas. **16.00** Ispanijos „Endesa“ krepšinio lyga. Madrido „Real“ - Barselonos „Barcelona“. **17.40** „CrossFit Games“. Ketvirta laida (rungtis: moterų bėgimas). **18.00** Pasaulio rali-kroso čempionatas. Finalinis etapas. Pietų Afrika. Vakar. **20.00** Prancūzijos „Ligue 1“ futbolo lygos apžvalga. 12 turas. **21.00** NBA krepšinio lyga. Toronto „Raptors“ - Bostono „Celtics“. Vakar. **23.10** KOK World Series. Vilnius. 1 d. **1.20** NBA krepšinio lyga. Majamio „Heat“ - Los Andželo „Clippers“.

VIASAT SPORT BALTIC

7.00 Nascar 500 mylių lenktynės. **11.00** Snukeris. „Champion of Champions“ turnyras. Septintoji diena. **15.25** Futbolas. UEFA Čempionų lygos žurnalas. **15.55** „Formulė-1“. Brazilijos GP lenktynės. **18.25** Ledo ritulys. KHL. Minsko „Dinamo“ - „Ak Bars“. Tiesioginė transliacija. **21.00** Smiginis. „Grand Slam of Darts“ turnyras. Trečioji diena. Tiesioginė transliacija. **1.00** Krepšinis. Eurolyga. „Armani Olimpia“ - „Žalgiris“. **3.00** „Trans World Sport“ žurnalas. **4.55** Krepšinis. Eurolyga. „Maccabi“ - „Real“.

EUROSPORT

6.00, **11.30**, **19.50**, **0.15** Kalnų slidinėjimas. Pasaulio taurė. Suomija. **7.30**, **16.30**, **23.00**, **2.30** Regbis. Prancūzija. **8.30**, **13.30**, **20.50** Angliškasis biliardas. „Masters“ serijos turnyras. Kinija. **13.00**, **2.00** FIFA futbolas. **17.45** Dailusis čiuožimas. Japonija. **19.45** Žiemos sportas. Laida „Chasing History“. **20.40** Eurosport žinios. **1.45** Sporto linksmybės.

14.30 „Pažadėtoji“

6.10 Televitrina.
6.25 „Kempiniukas Plačiakelnis“ (N-7).
6.55 „Simpsonai“ (N-7).
7.55 TV serialas „Moderni šeima“ (N-7).
8.55 TV serialas „Meilės sūkuryje“ (N-7).
10.00 TV serialas „Moterys meluoja geriau“ (N-7).
10.30 TV serialas „Bruto ir Neto“ (N-7).
10.55 TV serialas „Tėvelio dukrytės“ (N-7).
13.00 „Kempiniukas Plačiakelnis“ (N-7).
13.30 „Simpsonai“ (N-7).
14.00 „Simpsonai“ (N-7).
14.30 TV serialas „Pažadėtoji“ (N-7).
15.30 TV serialas „Pamilti vėl“ (N-7).
16.30 TV Pagalba (N-7).
18.30 TV3 žinios.
19.30 „Bruto ir Neto“ (N-7).
20.00 Prieš srovę (N-7).
21.00 TV serialas „Moterys meluoja geriau“ (N-7).
21.30 TV3 vakaro žinios.
22.30 Komedija „Ir čia priėjo Poli“ (N-7).
0.15 TV serialas „Kaulai“ (N-7).
1.20 TV serialas „Gražuolė ir pabaisa“ (N-7).
2.10 TV serialas „Hubertas ir Staleris“ (N-7).

20.00 „Meilė gydo“

6.30 Dienos programa.
6.35 Animacinis f. „Visatos broliai“.
7.05 Animacinis f. „Madagaskaro pingvinai“.
7.30 Animacinis f. „Nepaprastas Gumuliuko gyvenimas“.
7.55 TV serialas „Volkeris, Teksaso reindžeris“ (N-7).
9.50 24 valandos (N-7).
10.35 Yra, kaip yra (N-7).
11.35 4 valandos (N-7).
12.35 Nuo... Iki.
13.25 TV serialas „Rožių karas“.
14.25 TV serialas „Dvi širdys“.
16.30 Labas vakaras, Lietuva.
17.35 Yra, kaip yra (N-7).
18.30 Žinios. Sportas. Orai.
19.30 KK2 (N-7).
20.00 TV serialas „Meilė gydo“.
20.30 Kitu kampu.
21.30 Žinios. Sportas. Orai.
22.30 Veiksmo f. „Gaudynės“ (N-14).
0.35 TV serialas „Juodasis sąrašas“ (N-7).
1.25 TV serialas „Vampyro dienoraščiai“ (N-14).
2.10 Trileris „Šauksmas“ (N-14).

18.00 Kas ir kodėl?

6.00 LRs himnas.
6.05 Labas rytas, Lietuva.
9.05 TV serialas „Senis“.
10.05 „Štutgarto kriminalinė policija 3“ (N-7).
10.55 TV serialas „Detektyvas Monkas 3“ (N-7).
11.40 Beatos virtuvė.
12.40 Kas ir kodėl?
13.05 Klauskite daktaro.
14.00 Žinios. Sportas. Orai.
14.15 Laba diena, Lietuva.
15.00 Žinios. Orai.
15.10 Laba diena, Lietuva.
16.00 Žinios. Sportas. Orai.
16.15 Laba diena, Lietuva.
16.30 TV serialas „Seserys“.
17.30 Žinios. Sportas. Orai.
18.00 Kas ir kodėl?
18.30 Klauskite daktaro.
19.30 Emigrantai.
20.25 Loterija „Keno Loto“.
20.30 Panorama.
21.29 Loterija „Jėga“.
21.30 Nacionalinė ekspedicija.
22.30 Istorijos detektyvai.
23.20 TV serialas „Tvin Pyksas 3“ (N-14).
0.15 TV serialas „Detektyvas Monkas 7“ (N-7).
1.00 LRT radijo žinios.
1.05 Nacionalinė paieškų tarnyba.
2.00 LRT radijo žinios.
2.05 Klauskite daktaro.
3.00 LRT radijo žinios.

10.30 „Sudužusių žibintų gatvės“

6.40 TV serialas „Diagnozė - žmogžudystė“.
7.35 TV serialas „Farų karai“ (N-7).
8.30 TV serialas „Muchtaro sugrįžimas“ (N-7).
9.30 TV serialas „Voratinklis“ (N-7).
10.30 TV serialas „Sudužusių žibintų gatvės“ (N-7).
11.35 TV serialas „Įteisintas faras“ (N-7).
12.40 TV serialas „Stoties policija“ (N-7).
13.45 TV serialas „Farų karai“ (N-7).
14.45 TV serialas „Muchtaro sugrįžimas“ (N-7).
15.50 TV serialas „Voratinklis“ (N-7).
16.55 TV serialas „Sudužusių žibintų gatvės“ (N-7).
18.00 Info diena.
18.25 TV serialas „Stoties policija“ (N-7).
19.30 TV serialas „Įteisintas faras“ (N-7).
20.30 Farai (N-7).
21.00 Veiksmo komedija „Specialiosios agentės“ (N-7).
22.50 Veiksmo trileris „Melo pinklės“ (N-14).
1.10 TV serialas „Begėdis“ (S).
2.05 TV serialas „Džeikas, Storulis ir šuo“ (N-7).

11.30 „Albanas“

6.30 Programa.
6.34 TV parduotuvė.
6.50 Vantos lapas.
7.20 Muzikinės kovos.
9.20 „Likimo melodija“ (N-7).
10.25 „Kai praeitis nepaleidžia“ (N-7).
11.30 „Albanas“ (N-7).
12.35 „Baudėjas“ (N-7).
13.40 TV parduotuvė.
13.55 „Kapitonas Gordejevas“ (N-7).
14.55 „Vienišas vilkas“ (N-7).
16.00 Reporteris. Orai.
16.50 „Rojus“ (N-7).
18.00 Reporteris. Lietuva tiesiogiai. Orai.
18.52 Sauganti Lietuva.
18.55 „Vienišas vilkas“ (N-7).
20.00 Reporteris. Orai.
20.25 „Krikšto tėvas“ (N-7).
21.30 Patriotai (N-7).
22.30 Reporteris. Lietuva tiesiogiai. Orai.
23.45 Nuoga tiesa (N-7).
1.45 Reporteris. Lietuva tiesiogiai.
2.40 „Moterų daktaras“ (N-7).
3.25 „Albanas“ (N-7).
4.10 „Rojus“ (N-7).
5.00 „Bitininkas“ (N-7).
5.45 „Albanas“ (N-7).

16.30 Laba diena, Lietuva

6.00 LR himnas.
6.05 Džiazo muzikos vakaras.
7.10 „Drakoniukas Kokosas 1“.
7.25 „Heidė“.
7.50 Misija knygnešys.
8.20 Septynios Kauno dienos.
8.50 „Nuo gamyklos konvejerio 2“.
9.15 Labas rytas, Lietuva.
12.00 DW naujienos rusų k.
12.10 Euromaxx.
12.40 Klauskite daktaro (su vertimu į gestų k.).
13.30 Nes man tai rūpi.
14.20 „Leninas. Žlugęs mitas“.
15.15 „Riteris Rūdžius“.
15.30 „Drakoniukas Kokosas 1“.
15.40 „Heidė“.
16.05 „Nuo gamyklos konvejerio 2“.
16.30 Laba diena, Lietuva.
18.00 Misija. Vilnija.
18.30 Atspindžiai.
19.05 Laisvės vėliavnešiai.
19.35 „Konstėblė 3“ (N-7).
20.25 Anapus čia ir dabar.
21.15 „Tremtiniai. Europa 1945 metais“.
22.10 „Šerlokas 2“. 2/2 s. „Baskervilių šuo“.
23.40 DW naujienos rusų k.
23.50 Dabar pasaulyje.

16.05 „Džekio Čano nuotykiai“

6.20 Teleparduotuvė.
6.50 Daktaras Ozas. Šeimos gydytojo patarimai (N-7).
7.50 Kas namie šeimininkas?
8.50 Šviežias maistas. Anos Olson receptai.
9.20 „Juodieji meilės deimantai“ (N-7).
10.25 „Policija ir Ko“ (N-7).
11.30 „Ekspertė Džordan“.
12.30 „CSI. Niujorkas“ (N-7).
13.30 „Diagnozė - žmogžudystė“ (N-7).
14.35 „Marvel animė. Iksmenai“ (N-7).
15.05 „Vyrai juodais drabužiais“.
15.35 „Rožinė pantera“.
16.05 „Džekio Čano nuotykiai“.
16.30 „Būk su manim“.
18.00 „Neklausk meilės vardo“.
19.00 „CSI. Niujorkas“ (N-7).
20.00 „Įstatymas ir tvarka. Specialiųjų tyrimų skyrius“ (N-7).
21.00 „Midsomerio žmogžudystės VIII. Lemtingoji orchidėja“.
23.05 „Meilės randai“ (N-7).
0.50 „Diagnozė - žmogžudystė“ (N-7).
1.40 „Policija ir Ko“ (N-7).
2.30 „Ekspertė Džordan“.

11.30 „Melas ir paslaptys“

6.45 Televitrina.
7.00 „Kobra 11“ (N-7).
8.00 „Nuodėmių daktaras“ (N-7).
9.00 Gyvūnų manija.
9.30 „CSI Majamis“ (N-7).
10.30 „Paskutinis iš vyrų“ (N-7).
11.30 „Melas ir paslaptys“ (N-7).
12.30 „Kvantikas“ (N-7).
13.30 „Saša ir Tania“ (N-7).
14.30 Televitrina.
15.00 „Nuodėmių daktaras“ (N-7).
16.00 „Melas ir paslaptys“ (N-7).
17.00 „Kvantikas“ (N-7).
18.00 „CSI Majamis“ (N-7).
19.00 „Kobra 11“ (N-7).
20.00 „Saša ir Tania“ (N-7).
21.00 „Naša Raša“ (N-14).
22.00 Trileris „Kulka į galvą“ (N-14).
23.50 Eurolygos rungtynės. Malagos „Unicaja“ - Kauno „Žalgiris“. Vaizdo įrašas.
1.40 „Kobra 11“ (N-7).
2.40 „Daktaras Hausas“ (N-14).
3.30 „Las Vegasas“ (N-7).

21.30 „Elajus Stounas“

9.00 Balticum TV žinios.
9.30 „Pasidalink savo laime“ (1) (N-7).
10.30 „Turgus - miesto širdis“.
11.30 „Apokalipsė. Antrasis Pasaulinis karas“ (N-7).
12.35 Skrajojantys ežerai. Baltų mitai ir simboliai.
13.05 Kriminalinis veiksmo trileris „Ant ribos“ (N-7).
14.55 „Kai šaukia širdis“.
15.55 „Judriausios pasaulio vietos“.
16.55 Kaip susigrąžinti seksualumą.
18.00 Naujas veidas (N-7).
18.30 Pinigai iš nieko.
19.30 Klaipėdos patruliai (N-7).
20.00 Balticum TV žinios.
20.30 Noriu šio automobilio.
21.30 „Elajus Stounas“.
22.30 Balticum TV žinios.
23.00 „Raudonoji karalienė“ (N-7).

TV8

6.25 Televitrina. **6.40** Senoji animacija. **7.35** „Natalija“ (N-7). **8.35** Tavo augintinis. **9.05** „Aistros vynas“ (N-7). **10.05** Ekstremalūs namų pokyčiai. **11.05** Romantinė drama „Svetima širdis“ (N-7). **13.00** „Linksmieji traukinukai“. **13.30** „Ančiukų istorijos“. **14.00** „Mano mažasis ponis“. **14.30** „Madagaskaro pingvinai“ (N-7). **15.00** Ekstremalūs namų pokyčiai. **16.00** „Natalija“ (N-7). **17.00** „Aistros vynas“ (N-7). **18.00** „Tai - mano gyvenimas“ (N-7). **20.00** Labanakt, vaikučiai. Senoji animacija. **21.00** Romantinė drama „Svetima širdis“ (N-7). **22.55** „Tai - mano gyvenimas“ (N-7). **1.05** TV Pagalba (N-7).

INFO TV

6.30 Labas vakaras, Lietuva. **7.30** Nuo... Iki. **8.30** Farai (N-7). **9.00** Žinios. **10.00** Info komentarai su Indre Makaraityte. **10.30** Bus visko. **11.30** Yra, kaip yra (N-7). **12.35** Pagalbos skambutis (N-7). **13.35** 24 valandos (N-7). **15.30** Nuo... Iki. **16.30** Farai (N-7). **17.00** Info diena. **21.00** Info komentarai su Indre Makaraityte. **21.30** Info diena. **22.30** Labas vakaras, Lietuva. **23.30** Info komentarai su Indre Makaraityte. **24.00** Dabar pasaulyje. Žinios rusų k. **0.30**, **2.30** Info diena.

PBK

6.00 EURONEWS. **6.25**, **9.00**, **12.00**, **14.35** Naujienos. **6.30** Vaikų klubas. **7.00**, **9.20** Labas rytas. **11.05** Gyvenk sveikai! **12.20** „Imperijos sparnai“. **14.50** Mados nuosprendis. **15.55** Susituokime. **16.50** Vyriška/Moteriška. **17.45** Iš tiesų. **18.50** Tegul kalba. **20.00** Laikas. **20.40** Lietuvos laikas. **21.00** „Imperijos sparnai“. **23.10** Vakaras su Urgantu. **23.45** Vyriška/Moteriška.

RTR PLANETA (BALTIJA)

4.00 Rusijos rytas. **8.55** Apie tai, kas svarbiausia. **10.00**, **13.00**, **16.00**, **19.00** Žinios. **10.40**, **13.40**, **16.40**, **19.45** Žinios. Vietos laikas. **11.00** „Žmogaus dalia“. **12.00** 60 minučių. **13.55** „Morozova“. **17.00** Andrejus Malachovas. Tiesioginis eteris. **18.00** 60 minučių. **20.00** „Tyrimo paslaptys“. **21.50** Vakaras su V.Solovjovu. **0.25** Žinios. Sankt Peterburgas.

REN

7.55 Žvalus rytas! **8.35** Tinkama priemonė. **9.30** „Šeimos dramos“. **11.15** Pati naudingiausia programa. **12.05** „Įslaptinti sąrašai. Kur išaušė pasaulio pabaiga?“ **13.50** Keista byla. **14.45** Čapman paslaptys. **15.35** „Pėdsekiai“. **17.30** Gyva tema. **18.25** Tinkama priemonė. **19.25** „Šeimos dramos“. **21.25** Geriausias šefas. **0.50** Rusiškas vairavimas.

NTV MIR

5.00, **7.00**, **9.00**, **12.00**, **15.00**, **18.00** Šiandien. **5.05** „Medicinos paslaptis“. **6.05**, **7.05** Dalykiškas NTV rytas. **8.00** „Muchtaro sugrįžimas 2“. **9.25** „Paslėptų kamerų agentūra“. **10.00** „Sudaužytų žibintų gatvės 10“. **12.25** Ypatingas įvykis. **13.00**, **15.30** Susitikimo vieta. **16.00** „Speciali laida“ su Vadimu Takmenevu. **17.00** „Inspektorius Kuperis“. **18.50** „Apsauginis“. **20.50** „Nevskis“. **22.45** Dienos apžvalga. **23.20** „Narkotikų kelias“. **1.20** Susitikimo vieta.

TV POLONIA

8.35, **17.55**, **2.15** Laida vaikams. **8.50** Dienos receptas. **9.00** Klausimai per pusryčius. **12.00**, **18.20**, **4.30** Trumpa istorija. **12.10**, **22.45**, **5.15** Polonija 24. **12.30**, **23.05**, **5.35** Polonijos pokalbis. **12.45**, **23.20**, **5.50** Sveika, Polonija. **13.35**, **16.45** Žinios. **13.50** „Laimės spalvos“. **14.25** „Karo merginos“. **15.15** „Paderevskis. Veiksmo, sėkmės ir šlovės žmogus“. **16.25** Pradėk startuolį. **16.55**, **1.45** „Komisariatas“. **17.25**, **1.15** Zondas 2. **18.10**, **2.30** Miško bičiuliai. **18.30** TV ekspresas. **18.55** Literatūros chuliganas. **19.25** „Naszaarmia.pl“. **19.55**, **4.40** „Laimės spalvos“. **20.25**, **6.35** Laida iš Didžiosios Britanijos. **20.45**, **2.45** Animacinis f. **21.00**, **3.00** Žinios. Sportas. Orai. **21.45**, **3.45** „Tėvas Mateušas“. **0.10** „Dona ir Fredas“. **0.40** Kažkas matė, kažkas žino.

TV1000

7.30 „Pabudimas“. **9.45** „Marija Antuanetė“. **12.15** „Išlikimo eksperimentas“. **14.25** „Tintino nuotykiai. Vienaragio paslaptis“. **16.45** „Klausyk širdies“. **19.10** „Bremo Stokerio „Drakula“. **21.40** „Lygūs“. **23.40** „Tamsusis slėnis“.

DISCOVERY

6.10, **8.15**, **20.00** Kaip tai pagaminta. **7.00**, **13.35** Jukono vyrai. **7.50**, **20.30** Kaip tai veikia? **8.40**, **17.40** Sandėlių medžiotojai Britanijoje. **9.10**, **18.10** Sandėlių karai. **9.40**, **18.40** Paskui klasikinius automobilius. **10.05** Išgyvenimas nepaprastomis sąlygomis. **10.55** Išgyventi su Edu Stafordu. **11.50** Greiti ir triukšmingi. **12.40**, **19.05** Automobilių perpardavinėtojai. **14.30** Nepaprasti inžinierių sprendimai. **17.15** Svajonių automobiliai. **21.00** Aukso karštinė. **22.00** Šėtono kanjonas.

TRAVEL

6.00, **11.00** Muziejų paslaptys. **7.00**, **13.00**, **19.00** Naujo būsto paieška. **9.00** Namų medžiuose gyventojai. **10.00** Viešbučių verslas. **12.00** Nežinoma ekspedicija. **15.00** 1959 m. Airstream Globester. **16.00** Dėni ir Oli nuotykiai Oregono valstijoje. **16.30** Parsivesk mane namo. **17.00**, **21.00** Nejprastas maistas. **23.00** Nejprastas Amerikos maistas.

ANIMAL PLANET

7.25, **11.00**, **20.10** Gorilų mokykla. **8.15**, **16.30**, **0.45** Namai medžiuose. **9.10**, **13.45**, **19.15**, **1.40** Didžiausi ir blogiausi. **10.05**, **14.40**, **22.55** Laukinėje Iberijoje. **11.55** Pabaisos manyje. **12.50** Upių pabaisos. **15.35**, **23.50** Laukiniai ir pavojingi. **17.25**, **21.05** Šuns gelbėjimo misija. **18.20**, **22.00** Liūtė karalienė.

SPORT1

7.00 NBA krepšinio lyga. Memfio „Grizzlies“ - Hiustono „Rockets“. **9.10** „CrossFit Games“. Ketvirta laida (rungtys: moterų bėgimas, vyrų jėgos bėgimas, moterų svorių kilnojimas). **10.30** Tiesioginė. Pasaulio taurės plaukimo varžybos. Tokijas. Pirma diena. **13.00** KOK World Series. Vilnius. 1 d. **15.10** „CrossFit Games“. Trečia laida (rungtys: vyrų jėgos bėgimas). **15.35** Pasaulio taurės plaukimo varžybos. Kinija. Pirma diena. **17.35** NBA krepšinio lyga. Gražiausi sezono epizodai. **17.50** NBA krepšinio lyga. Memfio „Grizzlies“ - Hiustono „Rockets“. **20.00** Čempionai LT. Graplingas. Europos čempionatas. Antra laida. Premjera. **20.30** „Road to Glory“. Laida apie kovinį sportą. Penktas sezonas. Septinta laida. Premjera. **21.00** Pasaulio taurės plaukimo varžybos. Tokijas. Pirma diena. Šiandien. **23.40** KOK World Series. Vilnius. 2 d. **2.00** Pasaulio rali-kroso čempionatas. Finalinis etapas. Pietų Afrika.

VIASAT SPORT BALTIC

6.55 Ledo ritulys. KHL. Minsko „Dinamo“ - „Ak Bars“. **8.55**, **16.10** „Mobil-1“ The Grid lenktynės. **9.25** Krepšinis. Eurolyga. „Chimki“ - „Baskonia“. **11.25** Ledo ritulys. KHL. „Admiral“ - SKA. **13.55** Ledo ritulys. KHL. „Red Star“ - Maskvos „Dinamo“. **16.40** Motosportas. Nascar 500 mylių lenktynių apžvalga. **17.40** Futbolas. Anglijos Premier lyga. „Chelsea“ - „Manchester United“. **19.30** Krepšinis. Eurolyga. „Olympiacos“ - „Panathinaikos“. **21.30** Krepšinis. Eurolyga. „Unicaja“ - „Žalgiris“. Tiesioginė transliacija. **23.45** Krepšinis. Eurolyga. „Baskonia“ - „Real“. **1.45** Ledo ritulys. KHL. Rygos „Dinamo“ - „Lada“.

EUROSPORT

8.30, **13.30**, **22.30** Angliškasis biliardas. „Masters“ serijos turnyras. Kinija. **11.30** TBA. **12.30**, **18.45** Regbis. Prancūzija. **16.30** Kalnų slidinėjimas. Pasaulio taurė. Suomija. **17.10** Žiemos sportas. Laida „Chasing History“. **17.15** FIFA futbolas. **17.45** Dviračių trekas. Didžioji Britanija. **19.40**, **0.25** Eurosport žinios. **22.00** Jojimas. **23.45** Automobilių lenktynės. Porsche „Supercup“ serija. **0.15** Bandomasis važiavimas. **0.35** Dailusis čiuožimas. Japonija. **2.30** Sporto linksmybės. **3.00** Dailusis čiuožimas. Europos čempionatas. Čekija.

LAISV@LAIKIS REKOMENDUOJA

TV6 22.00

„KULKA Į GALVĄ“

Trileris. JAV. 2012.
Režisierius: Walter Hill.
Vaidina: Sylvester Stallone, Jason Momoa, Christian Slater.

Daug nešvarių darbelių įvykdęs patyręs žudikas Džimis kartu su partneriu Luisu pašalina susikompromitavusį policininką Henką. Deja, juos kažkas išduoda ir, belaukiant užmokesčio, netikėtai pasirodęs smogikas nuduria Luisą. Džimis prisiekia už partnerį atkeršyti. Tirti policininko Henko žūties atvyksta detektyvas Teiloras.

TV1 21.00

„MIDSOMERIO ŽMOGŽUDYSTĖS VIII“

Detektyvas. D.Britanija. 2005.
Režisierius: Peter Smith.
Vaidina: John Nettles, John Hopkins, Matt Bardock.

Midsomeris - mažas ir mielas miestelis. Ramūs jo žmonės gyvena gražų gyvenimą savo jaukiuose kotedžuose. Bent jau taip galėtų pasirodyti iš pirmo žvilgsnio. Tačiau... Miestelį gaubia tamsios paslaptys.

TV3 22.30

„IR ČIA PRIĖJO POLI“

Komedija. JAV. 2004.
Režisierius: John Hamburg.
Vaidina: Philip Seymour Hoffman, Ben Stiller, Jennifer Aniston.

Permainų nemėgstantis Rubenas patenkintas savo išvaizda, gyvenimu, darbu ir nauja žmona... Bet pirmąją medaus mėnesio dieną žmona jį išduoda. Vyrukas sugniuždytas grįžta namo ir bando užsimiršti...

LNK 22.30

„GAUDYNĖS“

Veiksmo filmas. JAV. 2013.
Režisierius: Giorgio Serafini.
Vaidina: Dolph Lundgren, Vinnie Jones, Randy Couture.

Los Andželo požemiuose siaučia pavojingi narkotikų prekeiviai. Narkotikų verslas klesti, nes teisėsauga užmerkia akis. Korumpuotą detektyvą Reilį gali paauklėti tik vienas geriausių agentų Maksvelas.

TV3 22.30

„BARMENAS“

Komedija. Rusija. 2015.
Režisierė: Dina Šturmanova.
Vaidina: Vitalijus Gogunskis, Ivanas Ochlobistinas, Julija Paršuta.

Vadimas - paprastas biuro darbuotojas, dirbantis modernioje kompanijoje, bet gyvenantis gana nuobodžiai. Jis svajoja apie daugiau nuotykių ir didesnį pripažinimą. Viskas pasikeičia, kai vaikinas užsuka į barą ir paslaptingas barmenas pasiūlo kokteilį. Išgėręs jį Vadimas tampa nauju žmogumi - jį lydi sėkmė, atviros visų, net prabangiausių klubų durys.

TV1 20.00

„ĮSTATYMAS IR TVARKA. SPECIALIŲJŲ TYRIMŲ SKYRIUS“

Detektyvinis serialas. JAV. 2010.
Režisierius: Dick Wolf.
Vaidina: Mariska Hargitay, Richard Belzer, Christopher Meloni.

Niujorko policijoje suformuojamas Specialiųjų tyrimų skyrius. Kiekvieną dieną jie išeina lyg į karą su nusikaltėliais. Tik ar visuomet laimi teisingumas? Ar įmanoma, kad kasdienis susidūrimas su nusikaltimais nepaveiks ir pareigūnų asmeninio gyvenimo?

BTV 22.50

„SPECIALIOSIOS AGENTĖS“

Veiksmo komedija. JAV. 2005.
Režisierė: Angela Robinson.
Vaidina: Jordana Brewster, Meagan Good, Sara Foster.

FTB dėl unikalių sugebėjimų meluoti, apgaudinėti ir muštis slaptai misijai nusamdo keturias moksleives. Žavioji ketveriukė pradeda mokytis pogrindinėje slaptųjų agentų akademijoje, vadinamoje tiesiog D.E.B.S. Karštos ir kovingos pupytės išsiruošia gelbėti pasaulio, tačiau tai darys tikrai dailiai...

TV8 17.00

„AISTROS VYNAS“

TV serialas. Graikija. 2013.
Režisierė: Vana Dimitriou.
Vaidina: Apostolis Totsikas, Andreas Georgiou, Eleni Vaitsou.

Achilas iš Kipro ir Melina iš Kretos. Tai naujųjų laikų Romeo ir Džuljeta, kurie dėl savo meilės turi įveikti tėvų prieštaravimus ir aplinkinių skepticizmą. Vešinti Graikijos gamta, istorinis paveldas, nuostabūs saulėlydžiai nedžiugins mylimųjų, nes likimas bus labai negailestingas...

TREČIADIENIS lapkričio 15 d.

16.30 TV Pagalba

6.10 Televitrina.
6.25 „Kempiniukas Plačiakelnis“ (N-7).
6.55 „Simpsonai“ (N-7).
7.55 „Moderni šeima“ (N-7).
8.55 „Meilės sūkuryje“ (N-7).
10.00 „Moterys meluoja geriau“ (N-7).
10.30 „Bruto ir Neto“ (N-7).
10.55 „Tėvelio dukrytės“ (N-7).
13.00 „Kempiniukas Plačiakelnis“ (N-7).
13.30 „Simpsonai“ (N-7).
14.30 „Pažadėtoji“ (N-7).
15.30 „Pamilti vėl“ (N-7).
16.30 TV Pagalba (N-7).
18.30 TV3 žinios.
19.30 TV serialas „Bruto ir Neto“ (N-7).
20.00 Gero vakaro šou (N-7).
21.00 TV serialas „Moterys meluoja geriau“ (N-7).
21.30 TV3 vakaro žinios.
22.25 Vikinglotto.
22.30 Premjera! Komedija „Barmenas“ (N-7).
0.20 TV serialas „Kaulai“ (N-7).
1.20 „Gražuolė ir pabaisa“ (N-7).
2.05 „Hubertas ir Staleris“ (N-7).

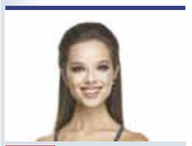

19.30 KK2

6.35 „Visatos broliai“.
7.05 „Madagaskaro pingvinai“.
7.30 „Nepaprastas Gumuliuko gyvenimas“.
7.55 „Volkeris, Teksaso reindžeris“ (N-7).
9.50 24 valandos (N-7).
10.35 Yra, kaip yra (N-7).
12.30 Anapus nežinomybės (N-7).
13.25 TV serialas „Rožių karas“.
14.25 TV serialas „Dvi širdys“.
16.30 Labas vakaras, Lietuva.
17.35 Yra, kaip yra (N-7).
18.30 Žinios.
19.30 KK2 (N-7).
20.00 TV serialas „Meilė gydo“.
20.30 Moterys prieš vyrus (N-7).
21.30 Žinios.
22.30 Kriminalinė komedija „Menas vogti“ (N-14).
0.20 TV serialas „Juodasis sąrašas“ (N-7).
1.10 „Vampyro dienoraščiai“ (N-14).
1.55 Veiksmo f. „Gaudynės“ (N-14).

23.20 „Po vienu dangum“

6.00 LR himnas.
6.05 Labas rytas, Lietuva.
9.05 „Senis“ (N-7).
10.05 „Štutgarto kriminalinė policija 3“ (N-7).
10.55 „Detektyvas Monkas 4“ (N-7).
11.40 Emigrantai.
12.40 Kas ir kodėl?
13.05 Klauskite daktaro.
14.00 Žinios.
14.15 Laba diena, Lietuva.
15.00 Žinios.
15.10 Laba diena, Lietuva.
16.00 Žinios.
16.15 Laba diena, Lietuva.
16.30 „Seserys“ (N-7).
17.30 Žinios.
18.00 Kas ir kodėl?
18.30 Klauskite daktaro.
19.30 Gyvenimas.
20.25 Loterija „Keno Loto“.
20.30 Panorama. Dėmesio centre.
21.29 Loterija „Jėga“.
21.30 Auksinis protas.
22.50 Klausimėlis.lt.
23.20 „Po vienu dangum“ (N-14).
0.15 „Detektyvas Monkas 7“ (N-7).
1.00 LRT radijo žinios.
1.05 Nacionalinė ekspedicija.
2.00 LRT radijo žinios.
2.05 Klauskite daktaro.
3.00 LRT radijo žinios.

19.30 „Asmens sargybinis“

6.40 „Diagnozė - žmogžudystė“ (N-7).
7.35 „Farų karai“ (N-7).
8.30 „Muchtaro sugrįžimas“ (N-7).
9.30 „Voratinklis“ (N-7).
10.30 „Sudužusių žibintų gatvės“ (N-7).
11.35 „Įteisintas faras“ (N-7).
12.40 „Stoties policija“ (N-7).
13.45 „Farų karai“ (N-7).
14.45 „Muchtaro sugrįžimas“ (N-7).
15.50 „Voratinklis“ (N-7).
16.55 „Sudužusių žibintų gatvės“ (N-7).
18.00 Info diena.
18.25 „Stoties policija“ (N-7).
19.30 „Asmens sargybinis“ (N-7).
20.30 Farai (N-7).
21.00 Veiksmo ir nuotykių f. „Kariai angelai“ (N-14).
22.50 Veiksmo komedija „Specialiosios agentės“ (N-7).
0.35 „Begėdis“ (S).
1.30 „Džeikas, Storulis ir šuo“ (N-7).
2.15 Farai (N-7).
2.35 Pragaro katytė.
3.25 Vanity Fair. Visiškai slaptai (N-7).

13.55 „Kapitonas Gordejevas“

6.34 TV parduotuvė.
6.50 Darbščios rankos, atviros širdys.
7.20 Nuoga tiesa (N-7).
9.20 „Likimo melodija“ (N-7).
10.25 „Taip toli ir taip arti“ (1) (N-7).
11.30 „Albanas“ (N-7).
12.35 „Baudėjas“ (N-7).
13.40 TV parduotuvė.
13.55 „Kapitonas Gordejevas“ (N-7).
14.55 „Vienišas vilkas“ (N-7).
15.55 Visa tiesa apie kavą.
16.00 Reporteris. Orai.
16.50 „Rojus“ (N-7).
18.00 Reporteris. Lietuva tiesiogiai.
18.52 Sauganti Lietuva.
18.55 „Vienišas vilkas“ (N-7).
20.00 Reporteris.
20.25 „Krikšto tėvas“ (N-7).
21.30 Moterų balsas. Dabar.
22.30 Reporteris. Lietuva tiesiogiai.
23.45 Patriotai (N-7).
0.45 MMA „King of the Cage“ II tarptautinis turnyras. Lietuva-Amerika. Atsakomosios kovos. Kovų narvuose turnyras. 2017 m. (N-7).

21.00 Maistas ir aistros

6.00 LR himnas.
6.05 „Vilnius Mama Jazz 2016“.
7.25 „Heidė“.
7.50 Pradėk nuo savęs.
8.20 Nacionalinis turtas.
8.50 „Nuo gamyklos konvejerio 2“.
9.15 Labas rytas, Lietuva.
12.00 DW naujienos rusų k.
12.10 „Singapūro ir Penango kulinarinė įvairovė“.
12.40 Stilius.
13.35 Kultūros teismas.
14.20 „Tremtiniai. Europa 1945 metais“.
15.15 „Riteris Rūdžius“.
15.40 „Heidė“.
16.30 Laba diena, Lietuva.
18.00 Vilniaus albumas.
18.15 Trembita.
18.30 Septynios Kauno dienos.
19.00 FIBA krepšinio čempionų lyga. Klaipėdos „Neptūnas“ - Atėnų „PAOK“. Tiesioginė transliacija iš.
21.00 Maistas ir aistros.
21.30 FIBA krepšinio čempionų lyga. Oldenburgo „EWE Baskets“ - „Juventus“. Tiesioginė transliacija.
23.30 DW naujienos rusų k.
23.45 Dabar pasaulyje.
0.15 „JAZZ-FOLK“.

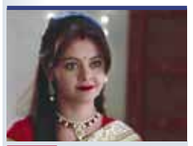

16.30 „Būk su manim“

6.20 Teleparduotuvė.
6.50 Daktaras Ozas (N-7).
7.50 Kas namie šeimininkas?
8.50 Šviežias maistas. Anos Olson receptai.
9.20 „Juodieji meilės deimantai“ (N-7).
10.25 „Policija ir Ko“ (N-7).
11.30 „Ekspertė Džordan“ (N-7).
12.30 „CSI. Niujorkas“ (N-7).
13.30 „Diagnozė - žmogžudystė“ (N-7).
14.35 „Marvel animė. Iksmenai“ (N-7).
15.05 „Vyrai juodais drabužiais“.
15.35 „Rožinė pantera“.
16.05 „Džekio Čano nuotykiai“.
16.30 „Būk su manim“.
18.00 „Neklausk meilės vardo“.
19.00 „CSI. Niujorkas“ (N-7).
20.00 „Įstatymas ir tvarka. Specialiųjų tyrimų skyrius“ (N-7).
21.00 „Midsomerio žmogžudystės VIII. Aistros dėl žirgo“ (N-7).
23.05 „Meilės randai“ (N-7).
0.55 „Diagnozė - žmogžudystė“ (N-7).

23.30 „Kobra 11“

6.45 Televitrina.
7.00 „Kobra 11“ (N-7).
8.00 „Nuodėmių daktaras“ (N-7).
9.00 Savaitė su Kauno „Žalgiriu“.
9.30 „CSI Majamis“ (N-7).
10.30 „Paskutinis iš vyrų“ (N-7).
11.30 „Melas ir paslaptys“ (N-7).
12.30 „Kvantikas“ (N-7).
13.30 „Saša ir Tania“ (N-7).
14.30 Televitrina.
15.00 „Nuodėmių daktaras“ (N-7).
16.00 „Melas ir paslaptys“ (N-7).
17.00 „Kvantikas“ (N-7).
18.00 „6 kadrai“ (N-7).
18.30 Europos moterų krepšinio čempionato 2019 atrankos rungtynės. Rusija - Lietuva. Tiesioginė transliacija.
20.30 „6 kadrai“ (N-7).
21.00 „Naša Raša“ (N-14).
21.30 Europos taurės krepšinio rungtynės. Bilbao „Basket“ - Vilniaus „Lietuvos rytas“. Tiesioginė transliacija.
22.20 Rungtynių pertraukoje - „Kartu mes - komanda“.
23.30 „Kobra 11“ (N-7).
0.35 „Naša Raša“ (N-14).

15.10 „Pasidalink savo laime“

9.00 Balticum TV žinios.
9.30 Noriu šio automobilio.
10.30 „Elajus Stounas“.
11.30 „Kai šaukia širdis“.
12.30 Kaip susigrąžinti seksualumą.
13.35 Animacinė komedija „Džesis ir Petas“.
15.10 „Pasidalink savo laime“ (1) (N-7).
16.10 Dokumentinis f. „Visai šalia“.
18.00 „Judriausios pasaulio vietos“.
19.00 „Turgus - miesto širdis“.
20.00 Balticum TV žinios.
20.30 Klaipėdos patruliai (N-7).
21.00 Pinigai iš nieko.
22.00 „Prakeiktas metas“ (N-14).
23.00 Balticum TV žinios.
23.30 „Paskutinės panteros“ (N-14).
0.30 „Elajus Stounas“.

TV8

6.25 Televitrina. **6.40** Senoji animacija. **7.35** „Natalija“ (N-7). **8.35** Mamyčių klubas. **9.05** „Aistros vynas“ (N-7). **10.05** Ekstremalūs namų pokyčiai. **11.05** Romantinė drama „Svetima širdis“ (N-7). **13.00** „Linksmieji traukinukai“. **13.30** „Ančiukų istorijos“. **14.00** „Mano mažasis ponis“. **14.30** „Madagaskaro pingvinai“ (N-7). **15.00** Ekstremalūs namų pokyčiai. **16.00** „Natalija“ (N-7). **17.00** „Aistros vynas“ (N-7). **18.00** „Tai - mano gyvenimas“ (N-7). **20.15** Europos taurės krepšinio rungtynės. Jeruzalės „Hapoel“ - Panevėžio „Lietkabelis“. Tiesioginė transliacija. **22.15** Juokingiausi Amerikos namų vaizdeliai (N-7). **22.50** „Tai - mano gyvenimas“ (N-7).

INFO TV

6.30 Labas vakaras, Lietuva. **7.30** Kitu kampu. **8.30** Farai (N-7). **9.00** Žinios. **10.00** Info komentarai su Indre Makaraityte. **10.30** Nuo... Iki. **11.30** Yra, kaip yra (N-7). **12.35** Pagalbos skambutis (N-7). **13.35** 24 valandos (N-7). **14.25** Yra, kaip yra (N-7). **15.30** Kitu kampu. **16.30** Farai (N-7). **17.00** Info diena. **21.00** Info komentarai su Indre Makaraityte. **21.30** Info diena. **22.30** Labas vakaras, Lietuva. **23.30** Info komentarai su Indre Makaraityte. **24.00** Dabar pasaulyje. Žinios rusų k. **0.30**, **2.30** Info diena.

PBK

6.00, **1.45** EURONEWS. **6.25**, **9.00**, **12.00**, **14.40**, **1.30** Naujienos. **6.30** Animacija. **7.00**, **9.20** Labas rytas. **11.00** Gyvenk sveikai! **12.20** „Imperijos sparnai“. **14.55** Mados nuosprendis. **15.55** Susituokime. **16.50** Vyriška/Moteriška. **17.45** Iš tiesų. **18.50** Tegul kalba. **20.00** Laikas. **20.45** Lietuvos laikas. **21.05** „Imperijos sparnai“. **23.10** Vakaras su Urgantu. **23.50** Vyriška/Moteriška. **0.35** Iš tiesų.

RTR PLANETA (BALTIJA)

4.00 Rusijos rytas. **8.55** Apie tai, kas svarbiausia. **10.00**, **13.00**, **16.00**, **19.00**, **0.25** Žinios. **11.00** „Žmogaus dalia“. **12.00** 60 minučių. **13.55** „Morozova“. **17.00** Tiesioginis eteris. **18.00** 60 minučių. **20.00** „Tyrimo paslaptys“. **21.50** Vakaras su V.Solovjovu. **0.40** „Šeimos brangenybės“.

REN

7.50 Žvalus rytas! **8.30** Tinkama priemonė. **9.25**, **19.30** „Šeimos dramos“. **11.15** Pati naudingiausia programa. **12.05** „Įsiaptinti sąrašai. Pasaulis išprotėjo!“ **14.00** Žiūrėti visiems! **14.25** Dviejų vandenynų kova. **15.20** Čapman paslaptys. **16.10**, **0.05** „Pėdsekiai“. **17.35** Gyva tema. **18.30** Tinkama priemonė. **21.25** Labiausiai šokiruojančios hipotezės. **23.10** „Kiekvienam po katinėlį“.

NTV MIR

5.00, **7.00**, **9.00**, **12.00**, **15.00**, **18.00** Šiandien. **5.05** „Medicinos paslaptis“. **6.05**, **7.05** Dalykiškas NTV rytas. **8.00** „Muchtaro sugrįžimas 2“. **9.25** „Paslėptų kamerų agentūra“. **10.00** „Sudaužytų žibintų gatvės 10“. **12.25** Ypatingas įvykis. Apžvalga. **13.00**, **15.30** Susitikimo vieta. **16.00** „Speciali laida“ su Vadimu Takmenevu“. **17.00** „Inspektorius Kuperis“. **18.50** „Apsauginis“. **20.50** „Nevskis“. **22.45** Dienos apžvalga. **23.20** „Narkotikų kelias“. **1.20** Susitikimo vieta.

TV POLONIA

7.05 „Manimi nesirūpink“. **8.00** Ekumeninė laida. **8.25**, **17.55**, **2.15** Petersburskio muzikos šou. **8.50** Dienos receptas. **9.00** Klausimai per pusryčius. **12.00**, **18.20**, **4.30** Trumpa istorija. **12.10**, **22.45**, **5.15** Polonija 24. **12.30**, **23.05**, **5.35** Polonijos pokalbis. **12.45**, **23.20**, **5.50** Sveika, Polonija. **13.35**, **16.45** Žinios. **13.50** „Laimės spalvos“. **14.25** „Manimi nesirūpink“. **15.20**, **0.10** „Draustinis“. **16.25** Pradėk startuolį. **16.55**, **1.45** „Komisariatas“. **17.25** Astronariumas. **18.30** TV ekspresas. **18.55** „Lomiankos, arba į pagalbą Varšuvai“. **19.25**, **1.15** Rytų studija. **19.55**, **4.40** „Laimės spalvos“. **20.25** Vilnoteka. **20.45**, **2.45** Animacinis f. **21.00**, **3.00** Žinios. **21.45**, **3.45** „Gilus vanduo“.

TV1000

9.40 „Bremo Stokerio „Drakula“. **12.10** „Švytėjimas“. **14.35** „Iliuzionistas“. **16.50** „Saugus prieglobstis“. **19.10** „Karalienės sesuo“. **21.35** „Insurgentė“. **24.00** „Artimi trečiojo laipsnio kontaktai“. **2.45** „Žmogus, kurio nebuvo“.

DISCOVERY

8.40, **17.40** Sandėlių medžiotojai Britanijoje. **9.10**, **18.10** Sandėlių karai. Kanada. **9.40**, **18.40** Paskui klasikinius automobilius. **10.05** Išgyvenimas nepaprastomis sąlygomis. **10.55** Išgyventi su Edu Stafordu. **11.50** Greiti ir triukšmingi. **12.40**, **19.05**, **5.20** Automobilių perpardavinėtojai. **14.30** Didžiosios mašinos. **17.15** Svajonių automobiliai. **21.00**, **23.00**, **2.50**, **4.30** Nesėkmių garažas. **22.00**, **3.40** Automobiliai. **24.00** Greitai ir garsiai.

TRAVEL

6.00, **11.00**, **1.00** Muziejų paslaptys. **7.00**, **13.00**, **19.00** Naujo būsto paieška. **9.00** Namų medžiuose gyventojai. **10.00** Viešbučių verslas. **12.00**, **21.00**, **2.00** Nežinoma ekspedicija. **15.00** 1959 m. Airstream Globester. **16.00** Dženi ir Oli nuotykiai. **16.30** Parsivesk mane namo. **17.00**, **5.00** Nejprastas maistas. **23.00**, **4.00** Mažai išmindžiotais takais.

ANIMAL PLANET

7.25, **11.00**, **20.10**, **2.35** Gorilų mokykla. **8.15**, **16.30**, **0.45** Namai medžiuose. **9.10**, **13.45**, **19.15**, **1.40** Didžiausi ir blogiausi. **10.05**, **14.40**, **22.55**, **5.02** Laukinėje Iberijoje. **11.55** Šuns gelbėjimo misija. **12.50** Liūtė karalienė. **15.35**, **23.50**, **5.49** Laukiniai ir pavojingi. **17.25**, **21.05**, **3.25** Dr.Džefas. **18.20**, **22.00**, **4.15** Namelių medyje meistrai.

SPORT1

7.00 Pasaulio taurės plaukimo varžybos. Tokijas. Pirma diena. **9.30** Čempionai LT. Graplingas. Europos čempionatas. Antra laida. **10.00** „Road to Glory“. Septinta laida. **10.30** Tiesiogiai. Pasaulio taurės plaukimo varžybos. Tokijas. Antra diena. **12.45** KOK World Series. Vilnius. 2 d. **15.00** „Road to Glory“. Septinta laida. **15.30** „CrossFit Games“. Ketvirta laida. **16.00** Pasaulio rali-kroso čempionatas. Finalinis etapas. Pietų Afrika. **18.00** Pasaulio taurės plaukimo varžybos. Kinija. Antra diena. **20.00** Italijos „Seria A“ futbolo lygos apžvalga. 11 turas. **20.40** „CrossFit Games“. Ketvirta laida. **21.00** Pasaulio taurės plaukimo varžybos. Tokijas. Antra diena. Šiandien. **23.00** KOK GP series. Talinas. 1 d. **1.10** NBA krepšinio lyga. Memfio „Grizzlies“ - Los Andželo „Clippers“. **3.20** Prancūzijos „Ligue 1“ futbolo lygos apžvalga. 12 turas. **4.20** Prancūzijos „Ligue 1“ futbolo lyga. Anžės „Angers SCO“ - Paryžiaus „Saint-Germain“.

VIASAT SPORT BALTIC

7.05 Anglijos Premier lyga. „Chelsea“ - „Manchester United“. **8.55** Eurolyga. „Unicaja“ - „Žalgiris“. **10.55** Eurolyga. „Baskonia“ - „Real“. **12.55** „Mobil-1“ The Grid lenktynės. **13.25** KHL. „Red Star“ - Maskvos „Dinamo“. **15.25** KHL. „Barys“ - „Avangard“. Tiesioginė transliacija. **18.00** UEFA Čempionų lygos žurnalas. **18.30** „Formulė-1“. Brazilijos lenktynių apžvalga. **19.30** Eurolyga. „Fenerbahce“ - „Olympiacos. Tiesioginė transliacija. **21.40** Eurolyga. „Valencia Basket“ - „Armani Olimpia“. Tiesioginė transliacija. **23.45** „Grand Slam of Darts“ turnyras. Penktoji diena.

EUROSPORT

6.00 Kalnų slidinėjimas. Pasaulio čempionatas. Šveicarija. **6.45** Lengvoji atletika. Europos čempionatas. Nyderlandai. **8.30**, **13.30**, **21.05** Angliškasis biliardas. „Masters“ serijos turnyras. Kinija. **11.30** Bandomasis važiavimas. **11.45** Porsche „Supercup“ serija. **12.15** Regbis. Prancūzija. **13.25**, **18.30** „Chasing History“. **16.30** Olimpinės žaidynės. **18.35**, **23.00** Kalnų slidinėjimas. Pasaulio taurė. Suomija. **19.30** FIA WTCC čempionato žurnalas. **20.00** TBA. **20.55**, **23.55** Eurosport žinios. **0.15**, **4.30** Šuoliai su slidėmis. **1.15** Šuoliai su slidėmis. Vasaros „Grand Prix“. Vokietija. **3.15** Tenisas. Australijos atvirasis čempionatas. **4.00** Plaukimas.

20.00 Gero vakaro šou

6.10 Televitrina.
6.25 „Kempiniukas Plačiakelnis“ (N-7).
6.55 „Simpsonai“ (N-7).
7.55 „Moderni šeima“ (N-7).
8.55 „Meilės sūkuryje“ (N-7).
10.00 „Moterys meluoja geriau“ (N-7).
10.30 „Bruto ir Neto“ (N-7).
10.55 „Tėvelio dukrytės“ (N-7).
13.00 „Kempiniukas Plačiakelnis“ (N-7).
13.30 „Simpsonai“ (N-7).
14.30 „Pažadėtoji“ (N-7).
15.30 „Pamilti vėl“ (N-7).
16.30 TV Pagalba (N-7).
18.30 TV3 žinios.
19.30 „Bruto ir Neto“ (N-7).
20.00 Gero vakaro šou (N-7).
21.00 „Moterys meluoja geriau“ (N-7).
21.30 TV3 vakaro žinios.
22.30 Nuotykių komedija „Slaptasis agentas“ (N-7).
0.10 TV serialas „Kaulai“ (N-7).
1.05 „Gražuolė ir pabaisa“ (N-7).
1.55 „Hubertas ir Staleris“ (N-7).

20.00 Valanda su Rūta

6.35 Animacinis f. „Visatos broliai“.
7.05 Animacinis f. „Madagaskaro pingvinai“.
7.30 „Nepaprastas Gumuliuko gyvenimas“.
7.55 „Volkeris, Teksaso reindžeris“ (N-7).
9.50 24 valandos (N-7).
10.35 Yra, kaip yra (N-7).
12.35 KK2 (N-7).
13.25 TV serialas „Rožių karas“.
14.25 TV serialas „Dvi širdys“.
16.30 Labas vakaras, Lietuva.
17.35 Yra, kaip yra (N-7).
18.30 Žinios.
19.30 KK2 (N-7).
20.00 Valanda su Rūta.
21.30 Žinios.
22.30 Veiksmo trileris „Degantis žmogus“ (N-14).
1.25 TV serialas „Vampyro dienoraščiai“ (N-14).
2.10 Alchemija. VDU karta.
2.40 Retrospektyva. Ciklas „Menininkų portretai“.

23.00 „Janas Husas“

6.00 LR himnas.
6.05 Labas rytas, Lietuva.
9.05 „Senis“ (N-7).
10.05 „Štutgarto kriminalinė policija 3“ (N-7).
10.55 „Detektyvas Monkas 4“ (N-7).
11.40 Gyvenimas.
12.40 Kas ir kodėl?
13.05 Klauskite daktaro.
14.00 Žinios.
14.15 Laba diena, Lietuva.
15.00 Žinios.
15.10 Laba diena, Lietuva.
16.00 Žinios.
16.15 Laba diena, Lietuva.
16.30 „Seserys“ (N-7).
17.30 Žinios.
18.00 Kas ir kodėl?
18.30 Klauskite daktaro.
19.30 Specialus tyrimas.
20.25 Loterija „Keno Loto“.
20.30 Panorama. Dėmesio centre.
21.29 Loterija „Jėga“.
21.30 Svarbios detalės.
22.30 Dviračio žinios.
23.00 „Janas Husas“ (N-14).
0.30 Klausimėlis.lt.
1.00 LRT radijo žinios.
1.05 Specialus tyrimas.
2.00 LRT radijo žinios.
2.05 Klauskite daktaro.
3.00 LRT radijo žinios.
3.05 Mes nugalėjom.
3.30 Laisvės vėliavnešiai.

12.40 „Stoties policija“

6.40 „Diagnozė - žmogžudystė“ (N-7).
7.35 „Farų karai“ (N-7).
8.30 „Muchtaro sugrįžimas“ (N-7).
9.30 „Voratinklis“ (N-7).
10.30 „Sudužusių žibintų gatvės“ (N-7).
11.35 „Asmens sargybinis“ (N-7).
12.40 „Stoties policija“ (N-7).
13.45 „Farų karai“ (N-7).
14.45 „Muchtaro sugrįžimas“ (N-7).
15.50 „Voratinklis“ (N-7).
16.55 „Sudužusių žibintų gatvės“ (N-7).
18.00 Info diena.
18.25 „Stoties policija“ (N-7).
19.30 „Asmens sargybinis“.
20.30 Savaitės kriminalai (N-7).
21.00 Veiksmo trileris „Grėsmė po vandeniu“ (N-14).
22.50 Veiksmo ir nuotykių f. „Kariai angelai“ (N-14).
0.35 „Begėdis“ (S).
1.30 „Džeikas, Storulis ir šuo“ (N-7).
2.15 Savaitės kriminalai (N-7).

12.35 „Gluchariovas“

6.34 TV parduotuvė.
6.50 Kaimo akademija.
7.20 Muzikiniai sveikinimai.
8.20 Patriotai (N-7).
9.20 „Likimo melodija“ (N-7).
10.25 „Taip toli ir taip arti“ (N-7).
11.30 „Albanas“ (N-7).
12.35 „Gluchariovas“ (N-7).
13.40 TV parduotuvė.
13.55 „Mesingas. Aplenkiantis laiką“ (1) (N-7).
14.55 „Vienišas vilkas“ (N-7).
16.00 Reporteris.
16.50 „Rojus“ (N-7).
18.00 Reporteris. Lietuva tiesiogiai.
18.52 Sauganti Lietuva.
18.55 „Vienišas vilkas“ (N-7).
20.00 Reporteris.
20.25 „Krikšto tėvas“ (N-7).
21.30 Gyvenimo būdas (N-7).
22.30 Reporteris. Lietuva tiesiogiai.
23.45 „Gurovo bylos. Medžioklė“ (N-7).
1.45 Reporteris. Lietuva tiesiogiai.
2.40 „Moterų daktaras“ (N-7).

22.25 „Nuodėmės užkalbėjimas“

6.00 LR himnas.
6.05 Specialus projektas „JAZZ-FOLK“.
7.25 „Heidė“.
7.50 Linija, spalva, forma.
8.20 Lietuva mūsų lūpose.
8.50 „Nuo gamyklos konvejerio 2“.
9.15 Labas rytas, Lietuva.
12.00 DW naujienos rusų k.
12.15 Maistas ir aistros.
12.45 Stambiu planu.
13.30 Durys atsidaro. Viena istorija.
13.45 Vakaras su aktoriumi Vytautu Paukšte.
15.15 „Riteris Rūdžius“.
15.30 „Drakoniukas Kokosas 1“.
15.40 „Heidė“.
16.05 „Nuo gamyklos konvejerio 2“.
16.30 Laba diena, Lietuva.
18.00 Menora.
18.15 Vilniaus sąsiuvinis.
18.30 Nacionalinis turtas.
19.00 Lietuva mūsų lūpose.
19.35 „Konsteblė 3“ (N-7).
20.30 Legendos.
21.15 Lietuvos menininkų portretai. „Nėra laiko gerumui“.
22.25 Drama „Nuodėmės užkalbėjimas“ (N-14).
0.05 DW naujienos rusų k.
0.20 Dabar pasaulyje.
0.50 Bliuzo vakaras.

8.50 Anos Olson receptai

6.20 Teleparduotuvė.
6.50 Daktaras Ozas (N-7).
7.50 Kas namie šeimininkas?
8.50 Šviežias maistas. Anos Olson receptai.
9.20 „Juodieji meilės deimantai“ (N-7).
10.25 „Policija ir Ko“ (N-7).
11.30 „Ekspertė Džordan“ (N-7).
12.30 „CSI. Niujorkas“ (N-7).
13.30 „Diagnozė - žmogžudystė“ (N-7).
14.35 „Marvel animė. Iksmenai“ (N-7).
15.05 „Vyrai juodais drabužiais“.
15.35 „Rožinė pantera“.
16.05 „Džekio Čano nuotykiai“.
16.30 „Būk su manim“.
18.00 „Neklausk meilės vardo“.
19.00 „CSI. Niujorkas“ (N-7).
20.00 „Įstatymas ir tvarka. Specialiųjų tyrimų skyrius“ (N-7).
21.00 „Nebylus liudijimas“ (N-14).
23.15 „Meilės randai“ (N-7).
1.05 „Diagnozė - žmogžudystė“ (N-7).
1.50 „Policija ir Ko“ (N-7).

13.30 „6 kadrai“

6.45 Televitrina.
7.00 „Kobra 11“ (N-7).
8.00 „Nuodėmių daktaras“ (N-7).
9.00 Vienam gale kablys.
9.30 „CSI Majamis“ (N-7).
10.30 „Paskutinis iš vyrų“ (N-7).
11.30 „Melas ir paslaptys“ (N-7).
12.30 „Kvantikas“ (N-7).
13.30 „6 kadrai“ (N-7).
14.30 Televitrina.
15.00 „Nuodėmių daktaras“ (N-7).
16.00 „Melas ir paslaptys“ (N-7).
17.00 „Kvantikas“ (N-7).
18.00 „CSI Majamis“ (N-7).
19.00 „Kobra 11“ (N-7).
20.00 „Saša ir Tania“ (N-7).
21.00 „Naša Raša“ (N-14).
22.00 Eurolygos rungtynės. Kauno „Žalgiris“ - Vitorijos „Baskonia“. Vaizdo įrašas.
24.00 „Kobra 11“ (N-7).
1.00 „Naša Raša“ (N-14).
1.55 „Daktaras Hausas“ (N-14).
2.45 „Las Vegasas“ (N-7).

16.30 „Amazonės džiunglės“

9.00 Balticum TV žinios.
9.30 Pinigai iš nieko.
10.30 „Judriausios pasaulio vietos“.
11.30 „Raudonoji karalienė“ (N-7).
13.30 Klaipėdos patruliai (N-7).
14.00 Noriu šio automobilio.
15.00 „Turgus - miesto širdis“.
16.00 Naujas veidas (N-7).
16.30 Nuotykių f. „Amazonės džiunglės“.
18.00 „Apokalipsė. Antrasis Pasaulinis karas“ (N-7).
19.00 „Elajus Stounas“.
20.00 Balticum TV žinios.
20.30 Siaubingi namai.
21.30 „Paskutinės panteros“ (N-14).
22.30 Balticum TV žinios.
23.00 „Prakeiktas metas“ (N-14).
24.00 „Pasidalink savo laime“ (1) (N-7).

TV8

6.20 Televitrina. **6.35** Senoji animacija. **7.40** „Natalija“ (N-7). **8.40** Pasaulis pagal moteris. **9.10** „Aistros vynas“ (N-7). **10.10** Ekstremalūs namų pokyčiai. **11.10** Drama „Toli nuo namų“ (N-7). **13.00** „Linksmieji traukinukai“. **13.30** „Ančiukų istorijos“. **14.00** „Šunyčiai patruliai“. **14.30** „Madagaskaro pingvinai“ (N-7). **15.00** Ekstremalūs namų pokyčiai. **16.00** „Natalija“ (N-7). **17.00** „Aistros vynas“ (N-7). **18.00** „Tai - mano gyvenimas“ (N-7). **20.00** Ką pasakė Kakė Makė? **20.15** Labanakt, vaikučiai. Senoji animacija. **21.00** Premjera! Romantinė drama „Kitą savaitę tokiu pat laiku“ (N-7). **22.50** „Tai - mano gyvenimas“ (N-7). **1.00** TV Pagalba (N-7).

INFO TV

6.30 Labas vakaras, Lietuva. **7.30** KK2 (N-7). **8.30** Farai (N-7). **9.00** Žinios. **10.00** Info komentarai su Indre Makarairyte. **10.30** Kitu kampu. **11.30** Yra, kaip yra (N-7). **12.35** Pagalbos skambutis (N-7). **13.35** 24 valandos (N-7). **14.25** Yra, kaip yra (N-7). **15.30** KK2 (N-7). **16.30** Farai (N-7). **17.00** Info diena. **21.00** Info komentarai su Indre Makarairyte. **21.30** Info diena. **22.30** Labas vakaras, Lietuva. **23.30** Info komentarai su Indre Makarairyte. **24.00** Dabar pasaulyje. Žinios rusų k. **0.30**, **2.30** Info diena.

PBK

6.00, 1.55 EURONEWS. **6.25**, **9.00**, **12.00, 14.40**, **1.40** Naujienos. **6.30** Animacija. **7.00**, **9.20** Labas rytas. **11.00** Gyvenk sveikai! **12.20** „Imperijos sparnai“. **14.55** Mados nuosprendis. **15.55** Susituokime. **16.50** Vyriška/Moteriška. **17.45** Iš tiesų. **18.50** Tegul kalba. **20.00** Laikas. **20.40** Lietuvos laikas. **21.05** Brangi laida. **21.20** „Imperijos sparnai“. **23.25** Vakaras su Urgantu. **24.00** Prieš naktį. **0.45** Iš tiesų. **2.15** Geriausias šefas.

RTR PLANETA (BALTIJA)

4.00 Rusijos rytas. **8.55** Apie tai, kas svarbiausia. **10.00**, **13.00**, **16.00**, **19.00**, **0.25** Žinios. **11.00** „Žmogaus dalia“. **12.00** 60 minučių. **13.55** „Morozova“. **17.00** Tiesioginis eteris. **18.00** 60 minučių. **20.00** „Tyrimo paslaptys“. **21.50** Vakaras su V.Solovjovu. **0.40** „Paskutinė riba“.

REN

8.00 Žvalus rytas! **8.40** Tinkama priemonė. **9.35** „Šeimos dramos“. **11.20** Pati naudingiausia programa. **12.15** Labiausiai šokiruojančios hipotezės. **13.55** Keista byla. **14.50** Čapman paslaptys. **15.40** „Pėdsekiai“. **17.30** Gyva tema. **18.25** Tinkama priemonė. **19.25** „Šeimos dramos“. **21.25** Čapman paslaptys. **23.15** Žiūrėti visiems! **0.10** „Pėdsekiai“.

NTV MIR

5.00, **7.00**, **9.00**, **12.00**, **15.00**, **18.00** Šiandien. **5.05** „Medicinos paslaptis“. **6.05**, **7.05** Dalykiškas NTV rytas. **8.00** „Muchtaro sugrįžimas 2“. **9.25** „Paslėptų kamerų agentūra“. **10.00** „Sudaužytų žibintų gatvės 10“. **12.25** Ypatingas įvykis. Apžvalga. **13.00**, **15.30** Susitikimo vieta. **16.00** „Speciali laida“ su Vadimu Takmenevu. **17.00** „Inspektorius Kuperis“. **18.50** „Apsauginis“. **20.50** „Nevskis“. **22.45** Dienos apžvalga. **23.20** „Narkotikų kelias“. **1.20** Susitikimo vieta.

TV POLONIA

7.05 „Manimi nesirūpink“. **8.00** Rytų studija. **8.30**, **17.55**, **2.15** Miško istorijos. **9.00** Klausimai per pusryčius. **12.00**, **18.20**, **4.30** Trumpa istorija. **12.10**, **22.45**, **5.15** Polonija 24. **12.30**, **23.05**, **5.35** Polonijos pokalbis. **12.45**, **23.20**, **5.50** Sveika, Polonija. **13.35**, **16.45** Žinios. **13.50** „Laimės spalvos“. **14.25** „M, kaip meilė“. **15.20** „Gilus vanduo“. **16.10** Prie Tatrų. **16.25** Vilnoteka. **16.55**, **1.45** „Komisariatas“. **17.25** Kaip tai veikia. **18.30** TV ekspresas. **18.55** Kelionės su istorija. **19.25**, **6.35** Valstybės interesai. **19.55**, **4.40** „Laimės spalvos“. **20.25** Laida iš Amerikos. **20.45**, **2.45** Animacinis f. **21.00**, **3.00** Žinios. **21.45**, **3.45** „Instinktas“. **0.05** A.Gargas tyrimas. **0.40** Verta kalbėti.

TV1000

9.50 „Artimi trečiojo laipsnio kontaktai“. **12.30** „Karalienės sesuo“. **14.45** „Instrukcijos nėra“. **17.05** „Brangusis Džonai“. **19.10** „Triušio urvas“. **20.55** „Tamara“. **23.05** „Svetima žemė“. **1.10** „Didysis Lebovskis“. **3.15** „Pabudimas“.

DISCOVERY

8.40, **17.40** Sandėlių medžiotojai Britanijoje. **9.10**, **18.10**, **21.00**, **2.50** Sandėlių karai. Kanada. **9.40**, **18.40** Paskui klasikinius automobilius. **10.05** Išgyvenimas nepaprastomis sąlygomis. **10.55** Išgyventi su Edu Stafordu. **11.50** Greiti ir triukšmingi. **12.40**, **19.05**, **5.20** Automobilių perpardavinėtojai. **14.30** Aukso karštinė. **17.15** Svajonių automobiliai. **22.00**, **3.40** Turto gelbėtojai. **23.00**, **4.30** Sandėlių medžiotojai. **24.00** Kosmoso verslas.

TRAVEL

7.00, **13.00**, **19.00** Naujo būsto paieška. **9.00** Namų medžiuose gyventojai. **10.00** Viešbučių verslas. **12.00** Nežinoma ekspedicija. **15.00** 1959 m. Airstream Globester. **16.00** Dženi ir Oli nuotykiai. **16.30** Parsivesk mane namo. **17.00**, **5.00** Nejprastas maistas. **21.00**, **2.00** Pilies paslaptys. **23.00**, **4.00** Kai puola vaiduokliai. **24.00** Vaiduoklių medžiotojai.

ANIMAL PLANET

8.15, **16.30**, **0.45** Namai medžiuose. **9.10**, **13.45**, **19.15**, **1.40** Didžiausi ir blogiausi. **10.05**, **14.40**, **22.55**, **5.02** Laukinėje Iberijoje. **12.50** Namelių medyje meistrai. **15.35**, **23.50**, **5.49** Laukiniai ir pavojingi. **17.25**, **21.05**, **3.25** Banginių karai.

SPORT1

7.00 Pasaulio taurės plaukimo varžybos. Tokijas. Antra diena. **9.15** Ispanijos „Endesa“ krepšinio lyga. Madrido „Real“ - Barselonos „Barcelona“. **11.00** „CrossFit Games“. Ketvirta laida. **12.10** KOK GP series. Talinas. 1 d. **14.20** ATP 250 teniso turnyras. Švedija. Vienetų finalas. **16.20** Ispanijos „Endesa“ krepšinio lyga. Malagos „Unicaja“ - Vitorijos „Baskonia“. **18.00** Pasaulio taurės plaukimo varžybos. Tokijas. Pirma diena. **20.00** Rusijos „Premier“ futbolo lygos apžvalga. 16 turas. **20.30** „NBA Action“. 5 laida. Premjera. **21.00** Ispanijos „Endesa“ krepšinio lyga. Madrido „Real“ - Barselonos „Barcelona“. **22.40** „Road to Glory“. Penktas sezonas. Septinta laida. **23.10** KOK GP series. Talinas. 2 d. **1.20** NBA krepšinio lyga. Klivlando „Cavaliers“ - Naujojo Orleano „Pelicans“. **3.30** Prancūzijos „Ligue 1“ futbolo lyga. Anžės „Angers SCO“ - Paryžiaus „Saint-Germain“. **5.30** „CrossFit Games“. Ketvirta laida.

VIASAT SPORT BALTIC

6.55 Eurolyga. „Valencia Basket“ - „Armani Olimpia“. **8.55** Nascar 500 mylių lenktynių apžvalga. **9.55**, **18.15** „Trans World Sport“ žurnalas. **10.55** Anglijos premier lygos žurnalas. **11.25** KHL. „Amur“ - SKA. Tiesioginė transliacija. **14.15** Eurolyga. „Fenerbahce“ - „Olympiacos. **16.15** Eurolyga. „Valencia Basket“ - „Armani Olimpia“. **19.15** „Mobil-1“ The Grid lenktynės. **19.45** Eurolyga. „Žalgiris“ - „Baskonia“. Tiesioginė transliacija. **21.55** Eurolyga. „Real“ - „Unicaja“. Tiesioginė transliacija. **24.00** KHL. Rygos „Dinamo“ - „Metallurg“. **2.00** Eurolyga. „Real“ - „Unicaja“. **4.55** KHL. „Amur“ - SKA.

EUROSPORT

6.00, **18.30**, **1.30** Šuoliai su slidėmis. Keturių kalnų turnyras. **6.45** Slidinėjimas. Pasaulio čempionatas. Suomija. **7.30** Biatlonas. Pasaulio čempionatas. Austrija. **8.15**, **3.00** Sporto linksmybės. **8.30** Regbis. Prancūzija. **9.30** Automobilių lenktynės. Porsche „Supercup“ serija. **10.00**, **20.00** Kalnų slidinėjimas. Pasaulio taurė. Suomija. **11.25**, **4.00** Žiemos sportas. Laida „Chasing History“. **11.30**, **22.00** Angliškasis biliardas. „Masters“ serijos turnyras. Kinija. **16.30** Olimpinės žaidynės. **19.30**, **21.35**, **2.30** Šuoliai su slidėmis. **21.25**, **23.55** Eurosport žinios. **24.00** TBA. **1.00** FIFA futbolas.

LAISVAI LAIKIS REKOMENDUOJA

TV3 22.30

„SLAPTASIS AGENTAS“

Nuotykių komedija. JAV. 1996.
Režisierius: Rick Friedberg.
Vaidina: Leslie Nielsen, Nicollette Sheridan, Charles Durning.

Pamišėlis generolas grasina slaptu ginklu sunaikinsiąs visą pasaulį. Blogio misijai įgyvendinti jam tereikia mažos elektroninės schemelės, kurią sukūrė žymus mokslininkas prof. Ukrinskis. Slaptasis agentas Dikas iš paskutiniųjų stengiasi sužlugdyti niekšingus planus ir netikėtai susitinka žavią prof. Ukrinskio dukrą. Ji pasirodo besanti KGB agentė...

TV1 19.00

„CSI. NIUJORKAS“

Detektyvinis serialas. JAV, Kanada. 2013.
Režisierės: Ann Donahue, Carol Mendelsohn.
Vaidina: Gary Sinise, Danny Messer, Stella Bonasera.

Detektyvas Mekas Teiloras ir jo partnerė Stela Bonasera vadovauja ekspertų komandai, dirbančiai negailestingame ir dinamiškame mieste.

TV8 21.00

„KITĄ SAVAITĘ TOKIU PAT LAIKU“

Romantinė drama. JAV. 2017.
Režisierė: Monika Mitchell.
Vaidina: Stephanie Bennett, Jim Calarco, Joyce Cyr.

Sara bando susitaikyti su vyro netektimi ir vykdo visų jo neįgyvendintų norų sąrašą. Važiuodama motociklu ji susižaloja ir patenka į ligoninę pas gydytojas Rajeną...

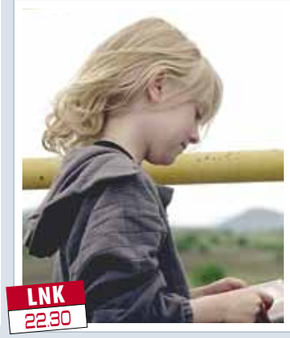

LNK 22.30

„DEGANTIS ŽMOGUS“

Veiksmo trileris. D.Britanija, JAV. 2004.
Režisierius: Tony Scott.
Vaidina: Denzel Washington, Dakota Fanning, Marc Anthony.

Džonas - buvęs specialaus JAV jūrų pėstininkų būrio karys, tampa samdiniu. Jam pasiūlomas pelningas darbelis: Meksike gyvenanti turtinga šeima ieško asmens sargybinio savo dešimtmetei dukrelei Pitai.

VILNIUS

FORUM CINEMAS AKROPOLIS

„Žmogžudystė Rytų ekspresė“ (kriminalinė drama, JAV, Didžioji Britanija, N-13) - 10-16 d. 10.40, 13.20, 16.40, 19.15, 21.40 val. 10-11 d. 23 val.
„Aštuonkojis Dipas“ (animacinis f., JAV, Ispanija, dubliuotas lietuviškai, V) - 10-16 d. 10.10, 14.30, 15.30 val.
„Aštuonkojis Dipas“ (animacinis f., JAV, Ispanija, dubliuotas lietuviškai, 3D, V) - 10-16 d. 12.20 val.
„Saliut 7“ (drama, Rusija, N-13) - 10-16 d. 11.10, 13.40, 16.10, 18.50, 21.40 val. 10-11 d. 23.40 val. (14 d. 18.50 val. seansas nevyks).
„Matau tik tave“ (drama, JAV, Tailandas, N-16) - 10-16 d. 15.40, 20.30 val.
„Kruvini pinigai“ (trileris, JAV, N-16) - 10-16 d. 16, 21 val.
„Teisingumo lyga“ (fantastinis veiksmo f., JAV, 3D, N-13) - 15 d. 18.35 val. (POWER HIT RADIO seansas).
„Trys milijonai eurų“ (komedija, Lietuva, N-13) - 10-16 d. 11.30, 15.10, 17.20, 19.30, 21.20 val. 10-11 d. 23.59 val.
„Didžiapėdžio vaikis“ (animacinis f., dubliuotas lietuviškai, Prancūzija, Belgija, V) - 10-16 d. 10.50, 12.50, 16.20 val.
„Monstrų šeimynėlė“ (animacinis f., dubliuotas lietuviškai, Didžioji Britanija, V) - 11-12 d/11.20 val. 10-16 d. 13.30 val.
„Toras. Pasaulių pabaiga“ (fantastinis veiksmo f., JAV, N-13) - 10-16 d. 10.20, 17.50 val. 10-11 d. 23.20 val.
„Toras. Pasaulių pabaiga“ (fantastinis veiksmo f., JAV, 3D, N-13) - 10-16 d. 15.50, 21.10 val.
„Blogos mamos ir jų Kalėdos“ (komedija, JAV, N-16) - 10-16 d. 13.50, 18.30 val. 10-11 d. 23.50 val.
„Matilda“ (biografinė drama, Rusija, N-13) - 10-16 d. 18.10 val.
„Globalinė audra“ (veiksmo trileris, JAV, 3D, N-13) - 10-14, 16 d. 18.40 val.
„Kaip susigrąžinti ją per 7 dienas“ (komedija, Lietuva, N-13) - 10-16 d. 18.20 val.
„Mano mažasis ponis“ (animacinis f., dubliuotas lietuviškai, JAV, Kanada, V) - 10-16 d. 11, 13 val.
„Lego Ninjago filmas“ (animacinis f., dubliuotas lietuviškai, JAV, Danija, V) - 10-16 d. 13.10 val.
„Bėgantis skustuvo ašmenimis 2049“ (veiksmo f., Didžioji Britanija, JAV, Kanada, N-13) - 10, 12, 14, 16 d. 20.40 val.
„Motina!“ (siaubo mistinė drama, JAV, N-16) - 11, 13, 15 d. 20.40 val.
„Mirties diena“ (mistinis siaubo trileris, JAV, N-18) - 10, 12, 14, 16 d. 20.50 val.
„Pjūklas 8“ (siaubo trileris, JAV, N-18) - 11, 13, 15 d. 20.50 val. 10-11 d. 23.30 val.

FORUM CINEMAS VINGIS

„Žmogžudystė Rytų ekspresė“ (kriminalinė drama, JAV, Didžioji Britanija, N-13) - 10-16 d. 11, 13.30, 16.20, 19, 21 val.
„Saliut 7“ (drama, Rusija, N-13) - 10-16 d. 11.10, 16.10, 18.40, 21.40 val.
„Aštuonkojis Dipas“ (animacinis f., JAV, Ispanija, dubliuotas lietuviškai, V) - 10-16 d. 11.30, 13.40, 15.50 val.
„Kruvini pinigai“ (trileris, JAV, N-16) - 10-16 d. 16.30, 20.40 val.
„Matau tik tave“ (drama, JAV, Tailandas, N-16) - 10-16 d. 13.40, 18.10 val.
„Teisingumo lyga“ (fantastinis veiksmo f., JAV, 3D, N-13) - 15 d. 17.30 val. (POWER HIT RADIO seansas).
SCANORAMA 2017 (festivalis) - 10-16 d.
„Trys milijonai eurų“ (komedija, Lietuva, N-13) - 10-16 d. 12, 14.10, 18.50, 21.20 val.
„Didžiapėdžio vaikis“ (animacinis f., dubliuotas lietuviškai, Prancūzija, Belgija, V) - 10-16 d. 11.20, 13.50, 16 val.
„Matilda“ (biografinė drama, Rusija, N-13) - 10-16 d. 11.20, 18.30 val.
„Monstrų šeimynėlė“ (animacinis f., dubliuotas lietuviškai, Didžioji Britanija, V) - 10-16 d. 14, 16.15 val.
„Toras. Pasaulių pabaiga“ (fantastinis veiksmo f., JAV, N-13) - 10-16 d. 11.40, 18.20 val.
„Toras. Pasaulių pabaiga“ (fantastinis veiksmo f., JAV, 3D, N-13) - 10-16 d. 14.30, 20.15 val.
„Blogos mamos ir jų Kalėdos“ (komedija, JAV, N-16) - 10-16 d. 21.10 val.
„Globalinė audra“ (veiksmo trileris, JAV, 3D, N-13) - 10, 12, 14 d. 17.30 val.
„Bėgantis skustuvo ašmenimis 2049“ (veiksmo f., Didžioji Britanija, JAV, Kanada, 3D, N-13) - 11, 13, 16 d. 17.30 val.
„Mirties diena“ (mistinis siaubo trileris, JAV, N-18) - 10, 13, 16 d. 21.20 val.
„Pjūklas 8“ (siaubo trileris, JAV, N-18) - 11, 14 d. 21.20 val.
„Motina!“ (siaubo mistinė drama, JAV, N-16) - 12, 15 d. 21.20 val.

SKALVIJOS KINO CENTRAS

„Pasvajok“ (Švedija) - 10 d. 17.30 val. 11 d. 14.30 val.
„Kur Rokis II“ (veiksmo f., Belgija, Vokietija, Prancūzija, Italija) - 10 d. 19.15 val.
Europos kino akademijos nominantai ir laureatai 2017 m. II programa - 10 d. 21.15 val.
„Arčiau debesų“ (drama, Belgija, Švedija, Nyderlandai, Norvegija) - 11 d. 13 val.
„Iki širdies gelmių“ (drama, Norvegija) - 11 d. 16.15 val.
„Rokas ir jo broliai“ (Italija, Prancūzija) - 11 d. 18.15 val.
Europos kino akademijos nominantai ir laureatai 2017 m. III programa - 11 d. 21.30 val.
„Gulbinas“ (drama, Islandija, Vokietija, Estija) - 12 d. 14.30 val.
„Dievo žodis“ (Danija) - 12 d. 16.15 val.
„Apsėdimas“ (drama, Jungtinė Karalystė) - 12 d. 18.20 val.
„Auštant“ (drama, Švedija) - 12, 14 d. 21 val.
„Tu išnykstі“ (Danija, Švedija) - 13 d. 14.30 val.
„Braškių dienos“ (Švedija) - 13 d. 16.45 val.
„Buržuazinio šuns savikritika“ (Vokietija) - 13 d. 18.45 val.
„Išnykimas“ (drama, Nyderlandai, Norvegija) - 13 d. 20.45 val.
Dianos ir Kornelijaus Matuzevičių filmų retrospektyva. I programa - 14 d. 17 val.
„Strimgalviais“ (Ukraina) - 14 d. 19 val.
Dianos ir Kornelijaus Matuzevičių filmų retrospektyva. II programa - 15 d. 17 val.
„Vasaros prisiminimai“ (Lenkija) - 15 d. 19.15 val.
„Baisi moteris“ (Danija) - 15 d. 21 val.
Regimantui Adomaičiui - 80. Filmui „Suaugusių žmonių žaidimai“ - 50 (Lietuva) - 16 d. 17 val.
„Sofijos sūnus“ (Graikija, Prancūzija, Bulgarija) - 16 d. 18.30 val.
„Vaikų šalis“ (Izraelis, Palestina) - 16 d. 20.30 val.

MULTIKINO OZAS

„Teisingumo lyga“ (fantastinis veiksmo f., JAV, 3D, N-13) - 16 d. 19 val.
„Matau tik tave“ (drama, JAV, Tailandas, N-16) - 10-14, 16 d. 19 val.
„Saliut 7“ (drama, Rusija, N-13) - 10, 12-15 d. 16.45, 19.15 val. 11 d. 16, 18.45 val. 16 d. 16.15 val.
„Aštuonkojis Dipas“ (animacinis f., JAV, Ispanija, dubliuotas lietuviškai, V) - 10-15 d. 10.30, 12.30, 14.30 val. 16 d. 10.30, 12.30 val.
„Žmogžudystė Rytų ekspresė“ (kriminalinė drama, JAV, Didžioji Britanija, N-13) - 10, 12-15 d. 12.15, 14, 16.20, 19, 21.45 val. 11 d. 14, 16.20, 19, 21.45 val. 16 d. 11.15, 14, 16.20, 19, 21.45 val.
„Toras. Pasaulių pabaiga“ (fantastinis veiksmo f., JAV, 3D, N-13) - 10-16 d. 17.45, 20.30 val.
„Toras. Pasaulių pabaiga“ (fantastinis veiksmo f., JAV, N-13) - 10-15 d. 11.15, 15, 18.45, 21.30 val. 16 d. 11.15, 15, 18.45, 21.45 val.
„Blogos mamos ir jų Kalėdos“ (komedija, JAV, N-16) - 10, 12-14 d. 16.30, 18.45, 21.45 val. 11 d. 16.30, 18.45, 21.30 val. 15 d. 18.45 val. 16 d. 18.45, 21.30 val.
„Monstrų šeimynėlė“ (animacinis f., dubliuotas lietuviškai, Didžioji Britanija, V) - 10-16 d. 10, 10.45, 12, 12.45, 14.15, 16.30 val.
„Matilda“ (biografinė drama, Rusija, N-13) - 10, 12-15 d. 14.30 val. 11 d. 13.30 val. 16 d. 13.45 val.
„Motina“ (siaubo mistinė drama, JAV, N-16) - 10-16 d. 21 val.
„Trys milijonai eurų“ (komedija, Lietuva, N-13) - 10-14, 16 d. 10.45, 12.45, 14.45, 17, 19.15, 21.30 val. 15 d. 16.45, 19, 21.45 val.
„Didžiapėdžio vaikis“ (animacinis f., dubliuotas lietuviškai, Prancūzija, Belgija, V) - 10, 12-15 d. 10.15, 11, 13, 15, 17 val. 11, 16 d. 11, 13, 15, 17 val.
„Bėgantis skustuvo ašmenimis 2049“ (veiksmo f., Didžioji Britanija, JAV, Kanada, N-13) - 10-16 d. 21.15 val.
„Aštuonkojis Dipas“ (animacinis f., JAV, Ispanija, dubliuotas lietuviškai, V) - 11 d. 11 val. (specialus seansas mažiukams).
„Žmogžudystė Rytų ekspresė“ (kriminalinė drama, JAV, Didžioji Britanija, N-13) - 15 d. 12 val. (specialus seansas mamytėms).

KAUNAS

FORUM CINEMAS

„Žmogžudystė Rytų ekspresė“ (kriminalinė drama, JAV, Didžioji Britanija, N-13) - 10-16 d. 10.50, 12.30, 15.05, 19.10, 21.50 val. (16 d. 15.05, 19.10, 21.50 val. seansai nevyks; 19.50, 22.30 val. seansai vyks 16 d.).
„Aštuonkojis Dipas“ (animacinis f., JAV, Ispanija, dubliuotas lietuviškai, V) - 10-16 d. 10.20, 12.40, 13.20, 15.30, 17.40 val.
„Saliut 7“ (drama, Rusija, N-13) - 10-16 d. 19.20, 22 val.
„Matau tik tave“ (drama, JAV, Tailandas, N-16) - 10-16 d. 12.55, 17.45, 22.30 val.
„Kruvini pinigai“ (trileris, JAV, N-16) - 10-16 d. 15.25, 20.15 val.
„Teisingumo lyga“ (fantastinis veiksmo f., JAV, 3D, N-13) - 15 d. 19.20 val. (POWER HIT RADIO seansas).
Scanorama 2017 (festivalis) - 16 d.
„Trys milijonai eurų“ (komedija, Lietuva, N-13) - 10-16 d. 11.10, 13.20, 15.40, 17, 19.30, 19.50, 20.55, 23 val. 11-12 d. 0.45 val. (16 d. 17 val. seansas nevyks; 15-16 d. 19.30 val. seansas nevyks; 19.50 val. seansas vyks 15 d.).
„Didžiapėdžio vaikis“ (animacinis f., dubliuotas lietuviškai, Prancūzija, Belgija, V) - 10-16 d. 10.30, 14.50, 17 val. (15 d. 17 val. seansas nevyks).
„Monstrų šeimynėlė“ (animacinis f., dubliuotas lietuviškai, Didžioji Britanija, V) - 10-16 d. 10.10, 12.20, 14.35 val. (10.10 val. seansas vyks 11-12 d.; 15 d. 14.35 val. seansas nevyks).
„Toras. Pasaulių pabaiga“ (fantastinis veiksmo f., JAV, N-13) - 10-16 d. 11, 16.40, 21.50 val. (16.40, 21.50 val. seansas nevyks).
„Toras. Pasaulių pabaiga“ (fantastinis veiksmo f., JAV, 3D, N-13) - 10-16 d. 13.50, 18 val.
„Blogos mamos ir jų Kalėdos“ (komedija, JAV, N-16) - 10-15 d. 17.40, 20.05 val.
„Mano mažasis ponis“ (animacinis f., dubliuotas lietuviškai, JAV, Kanada, V) - 10-16 d. 10.40 val.
„Motina!“ (siaubo mistinė drama, JAV, N-16) - 10, 12, 14 d. 22.30 val.
„Pjūklas 8“ (siaubo trileris, JAV, N-18) - 10, 12, 14 d. 22.35 val.
„Kaip susigrąžinti ją per 7 dienas“ (komedija, Lietuva, N-13) - 10, 12, 14 d. 19.50 val.
„Džiunglės“ (nuotykių drama, JAV, N-16) - 11, 13, 15 d. 22.30 val.
„Mirties diena“ (mistinis siaubo trileris, JAV, N-18) - 11, 13, 15 d. 22.35 val.
„Matilda“ (biografinė drama, Rusija) - 11, 13 d. 19.50 val.

CINAMON

„Aštuonkojis Dipas“ (animacinis f., JAV, Ispanija, dubliuotas lietuviškai, V) - 10-16 d. 10.15 val.
„Aštuonkojis Dipas“ (animacinis f., JAV, Ispanija, dubliuotas lietuviškai, 3D, V) - 10-16 d. 12.15 val.
„Kruvini pinigai“ (trileris, JAV, N-16) - 10-16 d. 22.15 val.
„Matau tik tave“ (drama, JAV, Tailandas, N-16) - 11-15 d. 18 val. 16 d. 17.30 val.
„Saliut 7“ (drama, Rusija, N-13) - 10-16 d. 14.30 val.
„Saliut 7“ (drama, Rusija, 3D, N-13) - 10-16 d. 16.30 val.
„Teisingumo lyga“ (fantastinis veiksmo f., JAV, 3D, N-13) - 17 d. 19.30 val.
„Žmogžudystė Rytų ekspresė“ (kriminalinė drama, JAV, Didžioji Britanija, N-13) - 11-15 d. 14, 18.30, 21 val. 16 d. 15.15, 20 val.
„Toras. Pasaulių pabaiga“ (fantastinis veiksmo f., JAV, N-13) - 10-16 d. 22 val.
„Toras. Pasaulių pabaiga“ (fantastinis veiksmo f., JAV, 3D, N-13) - 10-16 d. 16.50 val.
„Blogos mamos ir jų Kalėdos“ (komedija, JAV, N-16) - 11-16 d. 19, 21.15 val.
„Trys milijonai eurų“ (komedija, Lietuva) - 10-16 d. 10.30, 12.30, 17.40, 19.45, 21.50 val.
„Matilda“ (biografinė drama, Rusija) - 11-15 d. 15.45, 19.30 val. 16 d. 13, 19.30 val.
„Pjūklas 8“ (siaubo trileris, JAV) - 11-15 d. 20.15 val. 16 d. 20.30, 22.30 val.
„Monstrų šeimynėlė“ (animacinis f., dubliuotas lietuviškai, Didžioji Britanija) - 11-15 d. 11, 13.15, 15.30, 16.30 val. 16 d. 11, 13.15, 15.30, 18 val.
„Didžiapėdžio vaikis“ (animacinis f., dubliuotas lietuviškai, Prancūzija, Belgija) - 11-15 d. 10, 12, 13.45 val. 16 d. 10, 12, 14 val.
„Globalinė audra“ (veiksmo trileris, JAV, 3D) - 10-16 d. 14.15 val.
„Kaip susigrąžinti ją per 7 dienas“ (komedija, Lietuva, N-13) - 11-15 d. 11.45 val. 16 d. 10.45, 16 val.

KLAIPĖDA

FORUM CINEMAS

„Aštuonkojis Dipas“ (animacinis f., JAV, Ispanija, dubliuotas lietuviškai, V) - 10-16 d. 10.50, 15.10 val.
„Aštuonkojis Dipas“ (animacinis f., JAV, Ispanija, dubliuotas lietuviškai, 3D, V) - 10-16 d. 12.10 val.
„Saliut 7“ (drama, Rusija, N-13) - 10, 12-14, 16 d. 19 val.
„Žmogžudystė Rytų ekspresė“ (kriminalinė drama, JAV, Didžioji Britanija, N-13) - 10-16 d. 16.25, 21.45 val. (11 d. 16.25 val. seansas nevyks).
„Teisingumo lyga“ (fantastinis veiksmo f., JAV, 3D, N-13) - 15 d. 19.15 val. (POWER HIT RADIO seansas).
„Trys milijonai eurų“ (komedija, Lietuva, N-13) - 10-16 d. 14.15, 17.20, 19.30 val.
„Didžiapėdžio vaikis“ (animacinis f., dubliuotas lietuviškai, Prancūzija, Belgija, V) - 10-16 d. 10.10, 13 val.
„Toras. Pasaulių pabaiga“ (fantastinis veiksmo f., JAV, 3D, N-13) - 10-16 d. 21.30 val.

Redakcija už repertuaro pakeitimus neatsako

„Matau tik tave“

„All I See Is You“

Kino teatruose nuo lapkričio 10 d.
Drama, JAV, Tailandas, 2017
Režisierius: Marc Forster
Vaidina: Blake Lively, Jason Clarke ir kiti

Džinos ir Džeimso santuoka - beveik ideali. Nors Džina yra visiškai akla, Džeimsas yra jos kasdienio gyvenimo palydovas, atrama ir akys, vaizdžiai pasakojantis apie aplinkinį pasaulį ir padedantis Džinai užmiršti negalią. Moters aklumas sutuoktiniams ne tik netrukdo, bet, regis, ir įneša papildomos aistros. Tačiau...

Netikėtai atsiranda moteriai tinkantis ragenos donoras. Atsibudusi po operacijos ir pamačiusi miglotą savo vyro siluetą, moteris apsiverkia iš laimės. Jos regėjimui gerėjant, Džinai vis mažiau reikalinga Džeimso pagalba. Ar Džeimsas myli Džiną dėl to, kad ji akla? Ar Džinai Džeimsas reikalingas tik kaip vedlys? Pokalbis po pokalbio, detalė po detalės aiškėja vis nauji jų tarpusavio santykių aspektai, šokiruojantys atradimai ir bauginanti tiesa.

„Kruvini pinigai“

„Blood Money“

Kino teatruose nuo lapkričio 10 d.
Trileris, JAV, 2017
Režisierius: Lucky McKee
Vaidina: John Cusack, Ellar Coltrane, Willa Fitzgerald, Jacob Artist, Ned Bellamy, Antonio J Bell, Johanna McGinley ir kiti

Dramatiškas amerikiečių trileris „Kruvini pinigai“ pasakoja prikaustančią istoriją apie tai, kad godumas turi savo kainą. Kruviną kainą.

Atšiaurus gamtos kampelis. Trijų draugų turistinė kelionė pakrypsta visiškai netikėta linkme. Tarsi iš dangaus į jų glėbį nukrenta pasakiškai dideli pinigai. Maišas pinigų! Užburti netikėto lobio bičiuliai veja šalin mintis, kad nederėtų savintis svetimų pinigų. Ir visai be reikalo.

Pinigų savininkas nė neketina jų atsisakyti. Prasideda kraują stingdanti ir mirtinai pavojinga jaunuolių medžioklė... O neteisėti pinigai dažniausiai atneša tik smurtą. Baimę. Ir kraują.

„Forum Cinemas“ inf.

VILNIUS

NACIONALINIS OPEROS IR BALETO TEATRAS

10 d. 19 val. - „Tutti!“ LNOBT choro koncertas. Dir.M.Staškus.
11 d. 18.30 val. - V.Bellini „Kapulečiai ir montekiai“. 2 v. opera italų k. Dir. S.Quatrini (Italija).
12 d. 12 ir **14 val.** Kamerinėje salėje - S.Mickis „Zuikis Puikis“. Kamerinė opera. Dir. J.M.Jauniškis.
12, 14 d. 18.30 val. - Harlemo šokio teatras.
15 d. 18.30 val. - E.Balsys „Eglė žalčių karalienė“. 2 v. baletas. Dir. M.Staškus.
16 d. 18.30 val. - G.Donizetti „Meilės eliksyras“. 2 v. opera (italų k.). Dir. M.Pitrėnas.

NACIONALINLIS DRAMOS TEATRAS

11 d. 18.30 val. Vilnius, S.Nėries gimnazijoje;
14 d. 18 val. Visaginas, „Verdenės“ gimnazijoje - A.Sireikis „#beskambučio“. Režž. P.Tamolė.
14 d. 18.30 val. Didžiojoje salėje - Moliere „Tartiufas“. Režž. O.Koršunovas.
16 d. 18.30 val. Didžiojoje salėje - Premjera! A.Herburt „Lokis“. Režž. L.Twarkows

VILNIAUS MAŽASIS TEATRAS

10 d. 18.30 val. - F.Schiller „Marija Stiuart“. Režž. A.Areima.
11 d. 14 ir **16 val.** - „Kelionė be bagažo“. Režž. B.Latėnas.
11 d. 18.30 val. - Premjera! Alfred de Musset „Fantazijus“. Režž. G.Tuminaitė.
12 d. 18 ir **20.30 val.** - Gero humoro dozė. Teatras „Kitas kampas“.
14 d. 18.30 val. - Premjera! I.Bergman „Dvasiniai reikalai“. Režž. K.Glušajevas.
15 d. 18.30 val. - B.Clark „Palaukit, kieno čia gyvenimas?“ Režž. J.Vaitkus.
16 d. 18.30 val. - I.Margalit „Trio (J.Bramso, R.Šumano ir Klaros Šuman meilės istorija). Režž. P.Galambosas (Vengrija).

VALSTYBINIS JAUNIMO TEATRAS

10 d. 18 val. - D.Wasserman „Skrydis virš gegutės lizdo“. Režž. V.Griško.
11 d. 12 val. Salė 99 - Vytautas V.Landsbergis „Arklio Dominyko meilė“. Režž. A.Vidžiūnas.
11 d. 18 val. - „Ledi Makbet“ (pagal W.Shakespeare'o pjesę „Makbetas“). Režž. A.Latėnas.
12 d. 15 val. Didžiojoje salėje - „Coliukė“ (pagal H.Ch.Andersenį). Režž. R.Matačius.
12 d. 18 val. Salė 99 - Sindikatas „Bad Rabbits“. „Samurajaus knyga“. Režž. A.Jankevičius.
15 d. 18 val. 99 salėje - Atsisveikinimas su spektakliu! „Jis ir Ji“ (pagal J.Biliūno ir J.Janulaitytės-Biliūnienės laiškus ir kūrybą). Režž. B.Mar.
16 d. 18 val. - D.Loher „Pabaigos ugnis“. Režž. G.Varnas.

LIETUVOS RUSŲ DRAMOS TEATRAS

10 d. 18.30 val. Didžiojoje salėje - J.G.Ferrer „Gronholmo metodas“ (su lietuviškais titrais, N-18). Režž. A.Jankevičius.
12 d. 12 val. - Hans Christian Andersen „Undinėlė“. Režž. J.Ščiuckij.
12 d. 18.30 val. - M.Macevičius „Prakeikta meilė“ (su lietuviškais titrais; N-18). Režž. A.Jankevičius.

RAGANIUKĖS TEATRAS

11 d. 12 val. Didžiojoje salėje - „Katino Finduso staigmena“. Režž. R.Urbonavičiūtė.
12 d. 17 val. Didžiojoje salėje - Svečiuose Senamiesčio lėlės! „Vaiduokliukas“. Režž. R.Urbonavičiūtė.
Su „Laisvalaikio“ kortele - 20 proc. nuolaida 2 bilietams.

PREMJERA

Aktorius Tomas Rinkūnas
Stasio Žumbio nuotr.

Režisierės Gabrielės Tuminaitės spektaklis „Fantazijus“ gimė netradicinėje erdvėje, teatro dekoracijų sandėliuose, tačiau yra perkeltas į sceną, išlaikant performatyvią atmosferą, atvirą, improvizacinį kūrinio atlikimą. Spektaklis skirtas jaunam (nebūtinai amžiumi, svarbiau - dvasia) žmogui. Fantazijus - tai kažkas, kas neegzistuoja, tam tikra fikcija, kuri sujudina nusistovėjusius, užpelkėjusius gyvenimus. „Fantazijus“ - susitikimo šventė, kai tiesiog gera būti kartu, kalbėti, filosofuoti.

VILNIAUS TEATRAS „LĖLĖ“

Didžioji salė

10 d. 18.30 val. - „Lila: slaptas Demiurgo žaidimas“. Režž. Ž.Vingelis.
11 d. 12 val. - „Daktaras Dolitlis“. Režž. R.Driežis.
12 d. 12 val. - „Batuotas katinas“. Režž. A.Mikutis.

Mažoji salė

11 d. 14 val. - „Pasaka apie vėžliuką“. Režž. A.Mikutis.
12 d. 14 val. - „Liunės nuotykiai“. Režž. A.Grybauskaitė.

MENŲ SPAUSTUVĖ

10 d. 19 val. Juodojoje salėje - „PADI DAPI FISH“ spektaklis „Aside“. Choreogr.: N.Claes, G.M.Ščavinskaitė.
11 d. 12 val. Kišeninėje salėje - STALO TEATRAS: „Pasaka apie karalius“. Režž. S.Degutytė.
11 d. 19 val. Juodojoje salėje - LOW AIR: „Šventasis pavasaris“.
12 d. 11 ir **15 val.** Juodojoje salėje - „Šviesiukai“. Choreogr. B.Banevičiūtė.
12 d. 15 val. Kišeninėje salėje - STALO TEATRAS: „Didysis dūdininkas“. Režž. S.Degutytė.
14 d. 18.30 val. Juodojoje salėje - ATVIRAS RATAS: „Identify“ (N-16). Režž. I.Stundžytė.

KEISTUOLIŲ TEATRAS

11 d. 12 val. - „Kai aš mažas buvau“. Režž. V.Žitkus.
11 d. 19 val. - „Edis Agregatas, arba Nemirštančio optimisto gyvenimas ir mirtis“. Režž. A.Giniotis.
12 d. 12 val. - „Geltonų Plytų kelias“. Režž. A.Giniotis.

OKT / VILNIAUS MIESTO TEATRAS

10 d. 19 val. - Premjera! B.Kapustinskaitė „Terapijos“. Režž. K.Glušajevas.
11 d. 19 val. - M.Gorkis „Dugne“. Režž. O.Koršunovas.

KAUNAS

KAUNO DRAMOS TEATRAS

11 d. 18 val. Didžiojoje scenoje - „Gentis“ (pagal I.Simonaitytės „Aukštųjų Šimonių likimas“). Režž. A.Jankevičius.
12 d. 15 val. Didžiojoje scenoje - M.Maeterlinck „Žydroji paukštė“. Režž. V.Martinaitis.
14 d. 14 val. Didžiojoje scenoje - A.M.Sluckaitė „Balta drobulė“. Režž. J.Jurašas.
15 d. 18 val. Rūtos salėje - „Plėšikai“ (N-16). Režž. A.Areima.
16 d. 19 val. Ilgojoje salėje - B.Srlbjanovič „Skėriai“. Režž. R.Atkočiūnas.

KAUNO MUZIKINIS TEATRAS

10 d. 18 val. - O.Nicolai „Vindzoro šmaikštuolės“. Režž. ir choreogr. G.Santucci (Italija). Dir. J.Janulevičius.
11 d. 18 val. - R.Planquette „Kornevilio varpai“. 2 v. operetė. Dir. V.Visockis. Režž. H.Keckeis (Austrija).
12 d. 12 val. - A.Jasenka „Dryžuota opera“. 2 d. opera vaikams. Režž. V.Martinaitis. Dir. V.Visockis.
12 d. 18 val. - E.Džonas ir T.Raisas „Aida“. 2 d. miuziklas. Režž. V.Pauliukaitis. Dir. J.Janulevičius.

KAUNO KAMERINIS TEATRAS

10 d. 18 val. - Premjera! Martin McDonagh „Pagalvinis“. Režž. G.Varnas.

KAUNO LĖLIŲ TEATRAS

11 d. 12 val. - „Katės namai“. Režž. A.Stankevičius.
12 d. 12 val. - Premjera! „Mažylis R-r-r-r“. Režž. M.Jaremčiukas (Ukraina).

KLAIPĖDA

KLAIPĖDOS DRAMOS TEATRAS

10 d. 18.30 val. Mažojoje salėje - E.De Filippo „Kalėdos Kupjelų namuose“. Režž. P.Gaidys.
11 d. 18.30 val. - P.Čaikovskis „Jolanta“. 2 v. opera rusų k. Režž. R.Banionis.
12 d. 13 val. - „Ten, kur gyvena pabaisos“. Choreogr. D.Bakėjus.
12 d. 17 val. Mažojoje salėje - Premjera! J.Pulinovič „Elzės žemė“. Režž. P.Gaidys.
14 d. 18.30 val. Didžiojoje salėje - „Jobo knyga“. Režž. E.Nekrošius.
16 d. 18.30 val. Didžiojoje salėje - G.Grajauskas „Pašaliniams draudžiama“. Režž. O.Koršunovas (Klaipėdos dramos teatras).

KLAIPĖDOS LĖLIŲ TEATRAS

12 d. 11 ir 12 val. - „Labas, Mažylis!“ Režž. K.Jurkštaitė.

ŽVEJŲ RŪMAI

12 d. 12 val. - Premjera! G.Usačas, I.Čapoveckis „Paslaptingas radinys“. Režž. A.Juškevičienė (Jaunimo teatras „Be durų“).
13 d. 19 val. - Premjera! V.Djačenko „Reisas Nr.37-P“. Režž. A.Vizgirda (Klaipėdos pilies teatras).
15 d. 19 val. Teatro salėje - H.Levinas „Vienišiai ir vienišės“. Režž. A.Vizgirda (Klaipėdos pilies teatras).
15 d. 19 val. Didžiojoje salėje - D.Goggin „Šounuolynas“. 2 v. muzikinė komedija. Režž. J.Staniunas (JAV). Dir. V.Konstantinovas.
16 d. 18 val. Didžiojoje salėje - „Jūratė ir Kastytis“. Režž. K.Smoriginas. Choreogr. G.Ivanauskas.

ŠIAULIAI

ŠIAULIŲ DRAMOS TEATRAS

11 d. 18.30 val. Mažojoje salėje - Premjera! „Išrinktieji“. Režž. M.Klimaitė.

ŠIAULIŲ KULTŪROS CENTRAS

10 d. 18.30 val. - J.Fosse „Vieną vasaros dieną“. Režž. A.Vidžiūnas.
12 d. 12 val. - „Sausio žibuoklės“ (pagal S.Maršako pasaką „Dvylika mėnesių“). Režž. N.Mirončikaitė.
Redakcija už repertuaro pakeitimus neatsako

PASUK GALVĄ

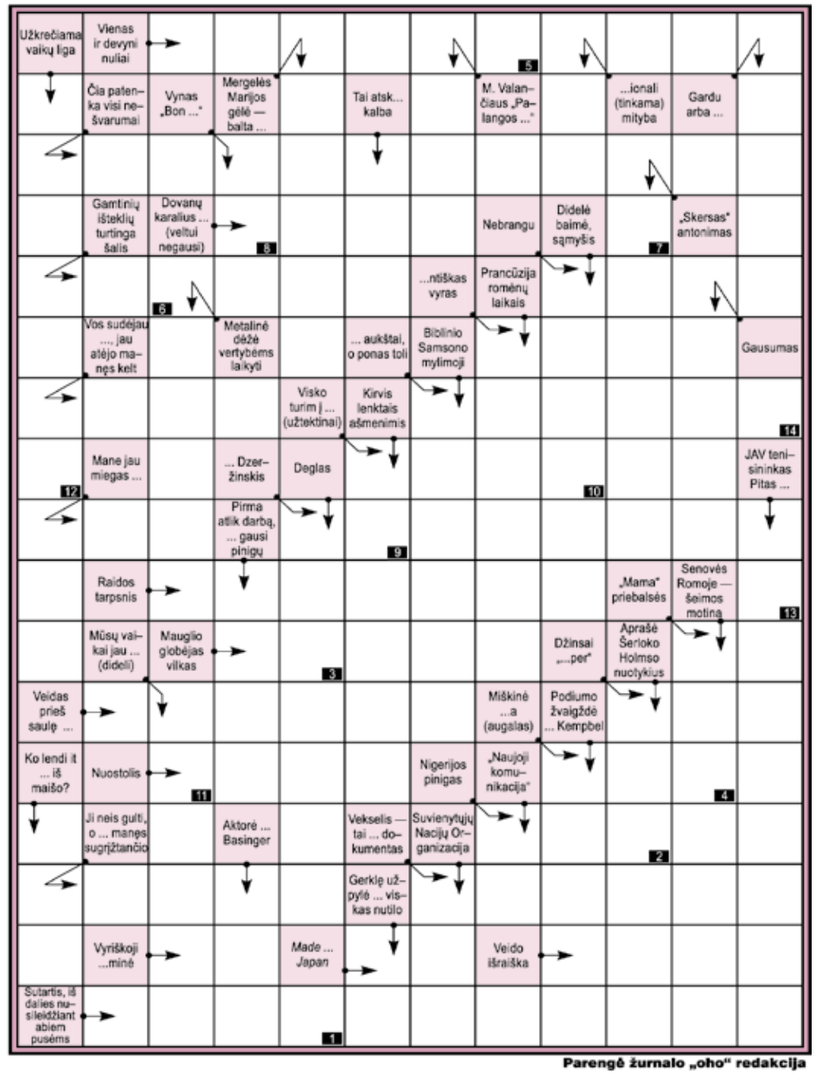

Parengė žurnalo „oho“ redakcija

1	2	3	4	5	6	7	8	9	10	11	12	13	14

Teisingai išsprendę kryžiažodį galite laimėti limfodrenažinį veido masažą „Sothys“ grožio namuose

„Sothys“ - viena žymiausių pasaulyje profesionalios kosmetikos firmų.

„Sothys“ grožio namai
Adresas: A.Jakšto g. 8/10, Vilnius
Telefonas: +370 620 15551
Daugiau informacijos:
https://www.facebook.com/Sothys-Grožio-Namai-Vilniuje

Atsakymą iki lapkričio 14 d. siųskite SMS žinute numeriu 1390. Rašykite: LV KR, atsakymą, vardą, pavardę ir miestą. Žinutės kaina 0,29 EUR. Praeito kryžiažodžio laimėtojas - **Gintaras Poškus** iš Vilniaus. Jam bus įteiktas „Sothys“ procedūros kuponas.

Dėl prizų teiraukitės telefonu Vilniuje 212 36 26. Prizai laikomi tik dvi savaites.

Kryžiažodžio, išspausdinto praėjusiame numeryje, atsakymai:

Vertikaliai: Deliktas. Slalomas. Lantanas. AN. Pala. Girtam. To. Kevalas. Kl. Pylė. Ani. Posa. Loriai. Rg. Narvalas. Naganas. Kinas. Kabala. Isalkas. Larai. Oda. Pats. Malis. Sar. Kaso. Samas. Ataka. Vos. Rautas. Valsas.
Horizontaliai: Helikonas. Ko. Larisa. Apas. Int. Arklas. Aktas. Viktor. Tam. Lanas. Van. Polas. Su. Satyras. Mat. Solis. Lama. Ėa. Kalas. Lak. Inaris. Mane. Abas. Vargai. AA. Opa. Gal. Tl. Smala. Naosas. Alanta. Daka. Sasi. Staras.
Pažymėtuose langeliuose: **SMARAGDAS.**

SUDOKU

			9		5			
		7	1		3	8		
	4						5	
9	5						4	1
3	2						7	6
	1						9	
		5	7				1	2
			8					
				3				4
				5				1
							4	3

		5	6		8		4	
				3		8		
2					9			
4					7			1
	9							
3		7	5		1			
	1						8	
					4		8	7
5								
			1				3	
					6			
					9		4	
			2		8		7	1

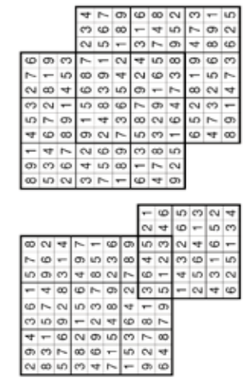

Galvosūkių, išspausdintų prieš savaitę, atsakymai.

Parengė „Galvosūkių klubas“

PRAMOGAUKIT DAUGIAU!
UŽ JUS MOKA „LAISVALAIKIS“!

laisvalaikio dovanos

Daugiau nei 1000 dovanų!

-30 % su

Skrydis „Laisvalaikio Dovanos“ vėjo tunelyje

35 € ~~49 €~~

-30 % su

Dviejų dienų poilsis ir SPA malonumai Druskininkuose

100 € ~~143 €~~

-40 % su

Vandens pramogos ir romantiškas SPA poilsis dviem „Trasalyje“

20 € ~~34,18 €~~

Akcija galioja:
2017 m. lapkričio 10-16 d.

Dovanų kuponas **galioja 12 mėnesių**!
Daugiau informacijos **www.laisvalaikiodovanos.lt/laisvalaikis**

APRANGA, AKSESUARAI

Galanterijos parduotuvės „Odera“. Vilnius. 10% nuolaida nenukainotoms ir neakcijiniems prekėms. Tel. (8 5) 240 0511, www.odera.lt

Galanterijos ir avalynės parduotuvės „Verus“. Vilnius, Kaunas, Klaipėda, Alytus, Mažeikiai, Marijampolė. 10% nuolaida nenukainotoms ir neakcijinėms prekėms. Tel. (8 5) 240 0511, www.verus.lt

Juvelyrinių dirbinių parduotuvė „Auksinė dovanėlė“. Vilnius. 28% nuolaida juvelyriniams dirbiniams ir aksesuarams. www.auksinedovanele.lt

Drabužių parduotuvė „Ingrid“. Kaunas. 10% nuolaida prekėms. Tel. (8 693) 59 358, www.ingrid.lt

KAVINĖS, RESTORANAI

Restoranas-bistro „Mykolo 4“. Vilnius. 10% nuolaida sąskaitai (išskyrus dienos pietus). Tel. (8 688) 22 210, www.mykolo4.lt

Žalio maisto restoranas „Raw42“. Vilnius. 15% nuolaida sąskaitai (išskyrus dienos pietus nuo 12 iki 15 val.) Tel. (8 659) 68545, www.raw42.lt

Restoranas „Lauro lapas“. Vilnius. 10% nuolaida sąskaitai (išskyrus dienos pietus). Tel. (8 674) 51 045, www.laurolapas.lt

Kinų, japonų restoranas „Rytų Azija“. Kaunas. 15% nuolaida sąskaitai (nuolaida negalioja dienos pietums). Tel. (8 646) 66 776

Restoranas-picerija „Pas Tą“. Vilnius. 15% nuolaida sąskaitai. Tel. (8 605) 55 544, www.pastakrido.lt

Restoranas „Basilico“. Vilnius. 10% nuolaida sąskaitai (išskyrus dienos pietus). Tel. (8 650) 51 680, www.basilico-pica.lt

Restoranas „Salvete“. Vilniaus r. Molėtų pl. 26 km. Europos centro golfo klubas. 10% nuolaida sąskaitai. Tel. (8 614) 60 526, www.salvete.lt

Baras „California“. Vilnius. 13% nuolaida sąskaitai. Tel. (8 652) 65 551, www.california.lt

Restoras „Terrazza“. Vilnius. 10% nuolaida sąskaitai. Tel. (8 5) 210 3104, www.terrazza.lt

Restoranas „Narutis“. Vilnius. 15% nuolaida maistui ir gėrimams. Tel. (8 5) 261 7722

Restoranas „Esse“. Vilnius. 12% nuolaida sąskaitai (išskyrus verslo pietus, banketus ir spec. pasiūlymus). Tel. (8 686) 00 488, www.esse.lt

Picerija „Fokus pica“. Vilnius, Ukmergė, Panevėžys. 10% nuolaida sąskaitai. Tel. (8 5) 265 0101, www.fokuspica.lt

Restoranai „Pekinas“, „Pekino antis“. Vilnius. 15% nuolaida maistui (nuolaida taikoma vienai sąskaitai). Tel.: (8 5) 215 1620, 233 9999

Restoranas „Kybynlar“. Vilnius, Trakai. 15% nuolaida maistui ir gėrimams. Tel. (8 528) 55 179, www.kybynlar.lt

Restoranas „Miesto sodas“. Kaunas. 15% nuolaida sąskaitai. Tel. (8 37) 424 424, www.miestosodas.lt

Restoranas „Senieji rūsiai“. Kaunas. 10% nuolaida sąskaitai (išskyrus akcijinius patiekalus ir dienos pietus). Tel.: (+370) 601 02525, (8 37) 202 806, www.seniejirusiai.lt

Restoranas „Svarstyklės“. Pažaislio parkas. 10% nuolaida europietiškos virtuvės patiekalams (iki 10 žmonių). Tel. (8 37) 452433, www.svarstykles.eu

Picerija „Arena Pizza“. Kaunas. 10% nuolaida patiekalams. Tel. (8 37) 424 242, www.arenapizza.lt

Kavinė-picerija „Bella Italia“. Kaunas. 15% nuolaida sąskaitai. Akcijų prekėms, gėrimams ir tabako gaminiams nuolaida netaikoma. Tel. (8 37) 777 444

Kavinė-svečių namai „Lokio pastogė“. Kaunas. 10% nuolaida sąskaitai kavinėje. 25% nuolaida salės ir pirties nuomai. Tel. (8 682) 62 624, www.lokiopastoge.lt

Naktinis klubas „Mojito Nights“. Vilnius. 12% nuolaida sąskaitai. Tel. (8 687) 70 077, www.facebook.com/mojitonaktys

GROŽIO PASLAUGOS

Masažai, SPA ritualai, aromaterapija „Provanso kvapai“. Vilnius, Klaipėda. 12% nuolaida prekėms ir paslaugoms. Tel. (8 679) 25 055, www.provansokvapai.lt

Estetinės medicinos ir dermatologijos klinika „Grožio pasaulis“. Kaunas. 10% nuolaida kosmetologinėms procedūroms, küno įvyniojimams ir anticeliulitinėms procedūroms presoterapijos aparatu. Tel. (8 37) 313 900, www.groziopasaulis.lt

„Nailbar“. Vilnius. 16% nuolaida paslaugoms. Tel. (8 5) 269 0004, www.nailbar.lt

Masažo salonas „Exotic“. Vilnius. 15% nuolaida procedūroms. Tel.: (8 5) 212 5599, (8 686) 99 499, www.eastisland.lt

SPA centrai „East Island“. Vilnius, Druskininkai. 15% nuolaida grožio, SPA procedūroms ir soliariumui. Tel.: (8 5) 272 2227, (8 682) 33 222, www.eastisland.lt

Grožio salonas „East Island“. Druskininkai. 15% nuolaida paslaugoms. Tel. (8 313) 56 643, www.eastisland.lt

Grožio namai „Merci Merci“. Šiauliai. 10 % nuolaida nuo oficialių kainų paslaugoms ir prekėms. Tel. (8 611) 33 227, www.merci-merci.lt

Grožio salonas „Gatineau“. Vilnius. Totorių g. 19. 15% nuolaida visoms grožio paslaugoms. Tel.: (8 5) 261 8364, (8 675) 44 448, www.groziopaslaugos.lt

Moters mokykla. 15% nuolaida užsiėmimams. Tel. (8 698) 14 529, www.motersmokykla.lt

Internetinė kosmetikos parduotuvė www.selective.lt. Vilnius. 25% nuolaida prekėms internetinėje parduotuvėje. Tel. (8 5) 278 8064, www.selective.lt

Medicinos klinika „Mirameda“. Vilnius, Kaunas, Klaipėda. 10% nuolaida visoms medicininio gydymo, grožio bei sveikatinimo paslaugoms. Nuolaidos nesumuojamos. Nuolaida negalioja medicininėms sveikatos patikros programoms. Tel.: (8 5) 212 5566 (Vilnius), (8 37) 333 557 (Kaunas), (8 46) 315 111 (Klaipėda), www.mirameda.lt

Grožio namai „Sothys“. Vilnius. 15% nuolaida prekėms ir paslaugoms. Tel.: (8 620) 15 551, (8 46) 240 340, www.sothys.lt

Rytų masažo namai „Azia SPA“. Vilnius. 10% nuolaida procedūroms. Kiekvieną mėnesį spec. pasiūlymai tik su „Laisvalaikio“ kortele. Tel.: (8 5) 244 4646, (8 644) 03 000, www.aziaspa.lt

Soliariumas „Nefertiti“. Kaunas. 15% nuolaida soliariumo paslaugoms. Tel. (8 37) 23 74 50

Ajurvedos centras „Shanti“. Vilnius. 15% nuolaida visoms procedūroms. Tel. (8 606) 75 557, www.ajurveda.lt

KONCERTAI, RENGINIAI

Koncertų organizatorius „ARTS Libera International“. 20% nuolaida 2 bilietams. Tel. (8 677) 00 699, www.artslibera.com

Valstybinis choras „Vilnius“. 15% nuolaida 2 bilietams. Tel. (8 5) 233 6069, www.chorasvilnius.lt

Koncertų organizatorius „GM Gyvai“. 15% nuolaida 2 bilietams. Tel. (8 650) 73 203, www.gmgyvai.lt

Koncertai „Bardai Lt“. 20% nuolaida 2 bilietams. Tel. (8 656) 48 387, www.bardai.lt

Lietuvos valstybinis simfoninis orkestras. Vilnius. 20% nuolaida 2 bilietams. Tel. (8 5) 261 8828, www.lvso.lt

Klaipėdos koncertų salė. Klaipėda. 20% nuolaida 2 bilietams. Tel. (8 46) 410 566, www.koncertusale.lt

Bušido federacija. 20% nuolaida 2 bilietams.

Menų fabrikas „Loftas“. Vilnius. Specialūs pasiūlymai į renginius. www.menufabrikas.lt

TEATRAS

Oskaro Koršunovo teatras. 20% nuolaida 2 bilietams, išskyrus premjeras ir spektaklį „Žuvėdra“. Tel. (8 650) 35 646, www.okt.lt

Anželikos Cholinos šokio teatras. 15% nuolaida 2 bilietams. www.ach.lt

Juozo Miltinio dramos teatras. Panevėžys. 20% nuolaida 2 bilietams, išskyrus premjeras, šventinius ir vaikiškus spektaklius. www.miltinioteatras.lt

„Senamiesčio lėlių“ teatras. Vilnius. 20% nuolaida 2 bilietams. Tel. (8 679) 61 422, www.puppetstheatre.lt

Užupio teatras. Vilnius. 40% nuolaida 2 bilietams. Tel. (8 608) 34 222, www.uzupioteatras.lt

Teatras „Cezario grupė“. Vilnius. 25% nuolaida 2 bilietams.Tel. (8 614) 95 952, (8 618) 59 753, www.cezariogrupe.lt

Valstybinis Vilniaus mažasis teatras.15% nuolaida 2 bilietams. Tel. (8 5) 261 3195, www.vmt.lt

Improvizacijų teatras „Kitas kampas“. Vilnius. 15% nuolaida 2 bilietams. Tel. (8 682) 66 383, www.kitaskampas.lt

„Keistuolių teatras“. Vilnius. 20% nuolaida 2 bilietams. Tel. (8 5) 242 4585, www.keistuoliai.lt

Lietuvos rusų dramos teatras. Vilnius. 15% nuolaida 2 bilietams. Tel. (8 5) 265 2167, www.rusudrama.lt

Teatras vaikams „Raganiukės teatras“. Vilnius. 20% nuolaida 2 bilietams. Tel. (8 677) 19 812, www.raganiuke.lt

Kauno mažasis teatras. 20% nuolaida 2 bilietams. Tel. (8 37) 226 090, www.mazasisteatras.lt

Kauno valstybinis muzikinis teatras. 20% nuolaida 2 bilietams. Tel.: (8 37) 200 933, (8 37) 228 784, www.muzikinisteatras.lt

Valstybinis Šiaulių dramos teatras. Nuo 25% nuolaida 2 bilietams į „Šiaulių dramos teatro“ spektaklius nuo didžiausios galiojančios bilietų kainos. Tel. (8 41) 523 209, www.vsdt.lt

MOKYMO KURSAI

„American English School“. 24 Eur nuolaida kalbų kursams Lietuvoje, 44 Eur nuolaida kalbų kursams ir stovykloms užsienyje. Tel.: (8 5) 279 1011, (8 610) 30 006, www.ames.lt

„Soros International House“. 24,62 Eur nuolaida kalbų kursams mokytis grupėse Lietuvoje. Tel. (8 5) 272 4879, www.sih.lt

Interjerinių lėlių gaminimo kursai „Senamiesčio lėlės“. Vilnius. 30% nuolaida interjerinių lėlių gaminimo kursams. Tel. (8 679) 61 422, www.puppetstheatre.lt

KITOS PASLAUGOS

Švarumo centras „Joglė“. Vilnius, Alytus. 20% nuolaida drabužių valymui ir 15% nuolaida odinių ir kailinių gaminių valymui. Tel. (8 5) 264 9164, www.jogle.lt

Vyriškų kostiumų studija „Tartan“. Vilnius. 10 % nuolaida siuvimo ir taisymo paslaugoms. Tel. (8 607) 73 130, www.tartan.lt

Vaidos veterinarijos klinika. Vilnius. 8% nuolaida zooprekėms ir gyvūnų maistui, 15% nuolaida gydymo paslaugoms. Tel. (8 611) 12854, www.vetklinika-vilnius.lt

Šunų kirpykla „Pet Style“. Vilnius. 10% nuolaida paslaugai, 15% nuolaida prekėms. Tel. (8 601) 91817, www.petstyle.lt

Tekstilinė automobilių plovykla „Tyra“. Vilnius. Bronzinė programa - 6 Eur, sidabrinė - 7 Eur, auksinė - 8 Eur, platininė (su LAVA putomis) - 9 Eur. Tel. (8 5) 274 1381, www.tyraplovykla.lt

Automobilių nuoma „Easy Rental“. Vilnius. 18% nuolaida įmonei priklausančių lengvųjų automobilių ir mikroautobusų nuomai. Tel.: (8 5) 212 3691, (8 604) 11 779.

Automobilių plovimas ir valymas „Švari auto“. Vilnius. 20% nuolaida automobilio plovimo ir valymo paslaugoms. Tel. (8 615) 13 999, www.svariauto.lt

Limuzinų nuoma „Salmangod“. Vilnius. 20% nuolaida limuzinų nuomai. Tel. (8 643) 33 333, www.smglimo.lt

SPORTAS IR PRAMOGOS

Sostinių golfo klubas. Pipiriškių k., Elektrėnų sav. 20 % nuolaida golfo žaidimui, nuomai ir kitoms paslaugoms, 15% maistui. Tel. (8 619) 99 999, www.capitals.lt

Sporto klubas „The Royal Athletic Club“. Vilnius. 10 % nuolaida visoms 6 menesių narystėms (įskaitant ir el. sąskaitas). Tel. 8 (5) 2159384, www.raclub.lt

Savicko sporto klubas. Vilnius. 10 % nuolaida visiems kartiniams, dieniniams, pilnas ir pilnas plius abonementams. Tel. (8 616) 14477, www.savickosportoklubas.lt

Sporto klubas „Apelsinas“. Klaipėda. 50% nuolaida vienkartiniam apsilankymui, 20% nuolaida abonementui, 15% nuolaida soliariumo abonementui. Tel.: (8 46) 259 922, 322 522, www.apelsinas.lt

Laisvalaikio centras „7 mūzos“. Vilnius. 10% nuolaida treniruoklių salės bei grupinių sveikatingumo užsiėmimų suaugusiųjų abonementams. Tel. (8 5) 247 0700, www.7muzos.lt

Laisvalaikio centras „7 mūzos“. Vilnius. 15% nuolaida suaugusiųjų grupinių laisvalaikio užsiėmimų (šokių) abonementams. Tel. (8 5) 247 0700, www.7muzos.lt

Irklentės „Suping.lt“. Vilniuje - 1 Eur nuolaida*. Trakuose, Anykščiuose, Zarasuose - 2 Eur nuolaida*. ** Trukmė 2 val.* Tel. (8 615) 34 035, www.suping.lt

Smalininkų kartodromas. Jurbarko r., Smalininkai. 50% nuolaida mėgėjų turnyrų dalyviui (1 asm.) startiniam mokesčiui, 30% nuolaida individualiam (2 asm.) pasivažinėjimui, 144,81 Eur nuolaida (1 asm.) vasaros vaikų stovyklai. Tel. (8 620) 86 666, www.rkv-racing.lt

Europos centro golfo klubas. Girijos k., Vilniaus r. 10% nuolaida golfo žaidimui ir įrangos nuomai bei 100% nuolaida treniruočių zonai ir lazdų nuomai pirmojo apsilankymo metu. Tel. (8 616) 26 366, www.golfclub.lt

Dažasvydžio sporto klubas „Legionas“. Kaunas. 20% nuolaida dažasvydžio ir šratasvydžio žaidimams (6 asm.). Tel. (8 687) 22 333, www.legionas.lt

„Pramogų pasaulis“. 30% nuolaida dažasvydžio pramogai (iki 3 asmenų). Tel. (8 676) 11 121

KITOS PRAMOGOS

Kelionių agentūra „Boutique Travel“. Vilnius. Papildoma pramoga kelionėje, tiksliai nurodyta kiekvienos kelionės aprašyme. Tel. (8 5) 210 1216, www.boutiquetravel.lt

Kelionių agentūra „Estravel. Vilnius American Express TRS“. 5% nuolaida kruizams, keltams, viloms Italijoje ir TUI kelionėms ir 10% nuolaida ekskursijoms Lietuvoje. Tel.: (8 5) 212 5805, 212 5803

Laipynių parkas „Dainuvos nuotykių slėnis“. Anykščiai. 20% nuolaida 2 asmenims. Tel. (8 693) 35 060, www.nuotykiuslenis.lt

Vakarienė ant Druskonio ežero laive „Druskonio perlas“. Druskininkai. 12% nuolaida sąskaitai. Tel.: (8 604) 30 002, (8 670) 90 724, www.saltytour.lt

Naujos kartos vandens dviračiai „Waterpillar'ius“. Druskininkai. 50% nuolaida vandens dviračio nuomai. Tel. (8 670) 90 724, www.saltytour.lt

www.skrydziaiorobalionais.lt. 20% nuolaida ne daugiau kaip 2 žmonėms. Tel. (8 618) 30 069

Keleivinis pramoginis laivas „Nidas“. Nida. 15% nuolaida kelionei laivu, 1 asmeniui. Tel. (8 698) 31 378, www.nidas.eu

Boulingo ir biliardo klubas „Amerigo“. Vilnius, Kaunas. 20% nuolaida boulingo ir amerikietiško biliardo žaidimams. Tel.: (8 5) 249 0707, (8 37) 328 686, www.amerigo.lt

„Pool House“ biliardas. Vilnius. 10% nuolaida žaidimui ir 5% nuolaida biliardo inventoriui įsigyti. Tel. (8 656) 50 014

VIEŠBUČIAI

Viešbutis ir restoranas „Moon Garden Hotel“. Vilnius. 20% nuolaida apgyvendinimui ir 15% nuolaida sąskaitai. Tel. (8 5) 219 99 49, www.moongardenhotel.com

Sodyba „Terra poilsis“. Molėtų r. Gruodžių k. 15% nuolaida apgyvendinimui ir pirties paslaugoms. Tel. (8 686) 03 233, www.terrapoilsis.lt

Viešbutis „Rinno“. Vilnius. 10% nuolaida apgyvendinimui. Tel. (8 5) 262 2828

Viešbutis „Karolina“. Vilnius. 15% nuolaida viešbučio ir restorano paslaugoms (iš pagrindinio meniu). Tel. (8 5) 245 3939

Viešbutis „Narutis“. Vilnius. 20% nuolaida apgyvendinimui ir 15% nuolaida sąskaitai viešbučio restorane. Tel. (8 5) 212 2894

Viešbutis „Europa City“. Vilnius. 20% nuolaida (nuo dienos kainos) apgyvendinimui. Tel. (8 5) 251 4477, www.europacity.lt

Viešbutis „Pažaislio parkas“. Kaunas. 20% nuolaida apgyvendinimui. Tel. (8 37) 452 433

Viešbutis „SPA Hotel Belvilis“. Kirneilė, Molėtų r. 10% nuolaida pirčių-baseino komplekso paslaugoms, kitoms papildomoms pramogoms ir paslaugoms bei sąskaitai restorane. Tel. (8 383) 51 098, www.belvilis.lt

SVEIKATOS PASLAUGOS

Šv.Kristoforo odontologijos klinika. Vilnius. 100% nuolaida pirmai konsultacijai, 10% terapiniam gydymui ir burnos higienos procedūroms, 5% dantų protezavimui. Tel. (8 5) 261 7143, www.kristoforoklinika.lt

„GK klinika“. Vilnius. 10% nuolaida paslaugoms. Tel.: (8 5) 255 33 53, (8 620) 55 599, www.gkklinika.com

Odontologijos klinika „Dantų priežiūros centras“. Kaunas, Klaipėda, Prienai, Raseiniai, Jurbarkas, Gargždai. 10% nuolaida visoms paslaugoms (išskyrus implantaciją) ir 100% nuolaida konsultacijai. Tel. (8 612) 36 694, www.dpc.lt

Reabilitacijos ir sveikatingumo centras „Gemma“. Vilnius. 12% nuolaida visoms paslaugoms (išskyrus slaugą). Tel. (8 5) 234 0305, www.gemma.lt

Mityba-sportas-rezultatas www.kilo.lt. 15% nuolaida narystei. Tel. (8 631) 70 196

Parduotuvė „Optikos pasaulis“. 20% nuolaida akinių rėmeliams, saulės akiniams, jų priedams. www.optikospasaulis.lt

„Memelio optika Boutique“. Klaipėda. 30% nuolaida visoms prekėms. Tel. (8 46) 252 430, www.memelioptika.lt

Optikos „Vizija“. 15% nuolaida prekėms ir jų priežiūros priemonėms.www. optikavizija.lt

KITOS PREKĖS

Tekstilės dizaino studija „LHI Lovely Home Idea“. Vilnius. 10% nuolaida prekėms. Tel. (8 699) 45 553, www.lovelyhomeidea.com

Interjero salonas-galerija „Lauros namai“. Kaunas. 10% nuolaida namų aromatams, kvepiančioms žvakėms, persiškiems kilimams, šviestuvams, interjero detalėms. Tel. (8 696) 11 600, www.laurosnamai.lt

Gėlių salonas „Indigo gėlės“. Vilnius. 20% nuolaida prekėms. Tel. (8 612) 50 040, www.indigogeles.lt

Parduotuvė „3D stikle“. Vilnius. 11% nuolaida vienetiniams graviruotiems stiklo gaminiams. Tel. (8 640) 54 820, www.3dstikle.lt

Motosalonas „Yamaha“. Klaipėda.10% nuolaida aksesuarams, šalmams, aprangai, detalėms. Tel. (8 613) 65 994

Žuklės reikmenų parduotuvė „Triturus“. Vilnius. 15% nuolaida prekėms. Tel. (8 5) 243 0234

Maisto produktų krautuvėlė „Naturalia“. Vilnius. 5% nuolaida šviežiai mėsai, 20% graikiškai produkcijai, 20% itališkiems makaronams. Tel. (8 682) 22 333, www.eriukas.lt

Konditerijos gaminiai „Alkava“. Kaunas, Ukmergė, Kėdainiai. 10% nuolaida tortams. www.alkava.lt

Nuo 2017 m. vasario 1 d. pradėtos gaminti NAUJOS paprastos „Laisvalaikio“ kortelės. Užsisakykite: www.laisvalaikis.lt/anketa

Nuo 2016 m. sausio 18 d. nebeišduodamos „SEB Laisvalaikis“ MASTERCARD kortelės. Senos kortelės galios kaip įprastai iki galiojimo termino pabaigos. Informacija www.seb.lt

PROFESIONALIOS ASTROLOGĖS
LILIJOS BANAITIENĖS PASLAUGOS

Tel.: 865698074
El.p. btime@elnet.lt

Astrologė
Lilija BANAITIENĖ

PROGNOZĖ LAPKRIČIO 10-16 D.

GEROS DIENOS: 13, 15 D. **BLOGOS DIENOS:** 14 D.

AVINUI. Stabilios ir ramios dienos. Sulauksite daug dėmesio ir komplimentų iš priešingos lyties. Ne pačios palankiausios dienos finansiniams reikalams, tačiau norintiems pradėti savo verslą labai palankus laikas. Palankios dienos stiprinti imuninę sistemą. Galite drąsiai atlikti organizmo grūdinimo procedūras.

JAUČIUI. Ne visos naujos pažintys suteiks malonių emocijų, o turintys antras puses gali būti ramūs, nes šiomis dienomis bus gana stabilūs santykiai. Galite sulaukti naujo darbo pasiūlymo, kurį verta apsvarstyti. Palankios dienos prašyti paaukštinimo darbe. Kuo aktyviau gyvensite, tuo geriau jausitės. Puikus laikas pradėti sportuoti.

DVYNIAMS. Nauji pažįstami gali pernelyg skubinti įvykius. Būkite atidūs savo antrajai pusei, nes šiomis dienomis galite paskęsti savo iliuzijose. Antroje savaitės pusėje galite sulaukti viliojančio pasiūlymo. Pasistenkite per daug staigiai nekeisti gyvenimo būdo. Stiprinkite savo imuninę sistemą.

VĖŽIUI. Labai tikėtina, kad vieniši sutiks savo antrąją pusę. Pagaliau sulauksite anksčiau atliktų darbų rezultatų. Antroje savaitės pusėje galite sulaukti pasiūlymo dėl didesnio atlyginimo. Stenkitės išlaikyti vidinę pusiausvyrą, venkite neigiamų emocijų. Palankus laikas grožio procedūroms.

LIŪTUI. Naujoms pažintims metas ne pats tinkamiausias, bet galimos pažintys internetu. Palankus laikas pasirašyti finansinius dokumentus, antroje savaitės pusėje galite sulaukti didesnių pajamų. Galimos problemos dėl širdies, kraujospūdžio. Stenkitės pailsėti, išsimiegoti.

MERGELEI. Mažiau klausykitės nepagrįstų apkalbų apie jūsų antrąją pusę. O atsiradęs naujas pažįstamas gali būti nusiteikęs labai rimtai jūsų atžvilgiu. Didžiausia sėkmė lydės dirbančius finansų sektoriuje. Palankus metas investuoti į grožį. Saugokitės infekcinių susirgimų.

SVARSTYKLĖMS. Naujoms pažintims ne pats palankiausias laikas. Antroje savaitės pusėje užsimezgusios naujos pažintys virs rimta draugyste. Galite gauti netikėtą pasiūlymą dėl paaukštinimo. Sėkmingai investuokite į tobulinimosi kursus. Atėjo metas pailsėti ir pataupyti jėgas. Saugokitės peršalimo ligų.

SKORPIONUI. Naujos pažintys gali būti labai įdomios. Poros, esančios kartu, bandykite kartu ieškoti sprendimo, kaip pagerinti santykius. Jeigu norite kažką keisti, vertėtų šiek tiek palaukti. Tinkamas laikas prašyti pakelti atlyginimą. Palanku pradėti sportuoti. Saugokitės peršalimo ligų.

ŠAULIUI. Naujoms pažintims metas nelabai tinkamas. Tarpusavio santykiuose bandykite pasiekti pusiausvyrą. Puikus laikas pakilti karjeros laiptais. Geras laikas pasirašyti verslo sutartis. Jeigu turite sveikatos problemų, palankus laikas pradėti reabilitacijos kursą. Palanku stiprinti imuninę sistemą.

OŽIARAGIUI. Galite įsimylėti seną pažįstamą. Santykiai su antrąja puse pagerės. Puikios dienos pagerinti finansinę situaciją. Geras laikas keičiantiems darbą. Tinkamas metas pradėti sportuoti. Atidžiai rinkitės maistą, galimos virškinimo trakto problemos.

VANDENIUI. Naujos pažintys gali nuvilti. Gali varginti įvairios abejonės dėl antrosios pusės. Netinkamas metas permainoms, ypač didelėms. Sėkmė lydės dirbančius finansų sektoriuje. Palanku taikyti netradicinius gydymo būdus, kas ruošiasi, gali pradėti sportuoti.

ŽUVIMS. Naujoms pažintims tinkamas metas. Panašu, kad jūsų asmeninis gyvenimas nebus labai aktyvus. Jūsų karjerai ši savaitė nėra lengva, galimi netikėti nuostoliai. Jeigu patirsite nemažai streso, geriausia atsipalaiduoti padės fizinis krūvis. Palankios dienos keisti gyvenimo būdą.

ANEKDOTAI

Kartą vienoje karalystėje apsigyveno didžiulis, baisus slibinas. Jis ėdė tiek jaunus, tiek senus, tiek mažus, tiek didelius. Ir išleido karalystės karalius įsakymą:

„Kas man atneš slibino dantis, tam aš atiduosiu savo dukterį ir pusę karalystės.“

Po 15 min. ateina Petras nešinas slibino dantimis. Gavo pusę karalystės ir karaliaus dukterį.

Naktį po vestuvių, Petras girdi beldimą ir klausia:

- Kas čia?

- Kaš šia, kaš šia, prakeiktaš štiomatiolioge.

Susitinka du seni draugai Algis ir Jonas. Algis klausia:

- Na Jonai, tai kaip Petras gyvena?

- Nebėr jau Petrelio, nebėr... Nuskendo, vargšelis...

- Kaip?!

- Susiruošė jis maudytis, nusirengė, užlipo ant lieptelio, o ten užrašas buvo pakabintas: „Griežtai draudžiama plaukioti!“. Jis įšoko į vandenį ir neplaukė.

Paskyrė zuikį miške tardytoju dirbti. Tas iškart pristojo prie lapės:

- Kieno kailį vilki?

- Savo.

- Meluoji, pavogei!

Pasodino lapę į kalėjimą. Sėdi lapė, nuobodžiauja. Po kiek laiko į tą pačią kamerą įveda žąsį.

Lapė nustemba:

- O tave už ką?

- Zuikis pradėjo klausinėti, už kokias lėšas aš kiekvienais metais į pietus skraidau...

Marytė klausia Petriuko:

- Kodėl tu laikraštį laikai šaldytuve?

- Tam, kad naujienos visada būtų šviežios.

Policininkas sustabdo vairuotoją. Policininkas:

- Sveikiname, Jūs laimėjote 1000 eurų, ką su jais darysite?

Vairuotojas:

- Manau, įsigysiu vairuotojo pažymėjimą.

Žmona:

- Nekreipkite į jį dėmesio. Kai girtas, visada nusišneka.

Iš galo moteris:

- Sakiau, kad su vogta mašina toli nenuvažiuosi...

Iš bagažinės balsas:

- Ar jau siena?

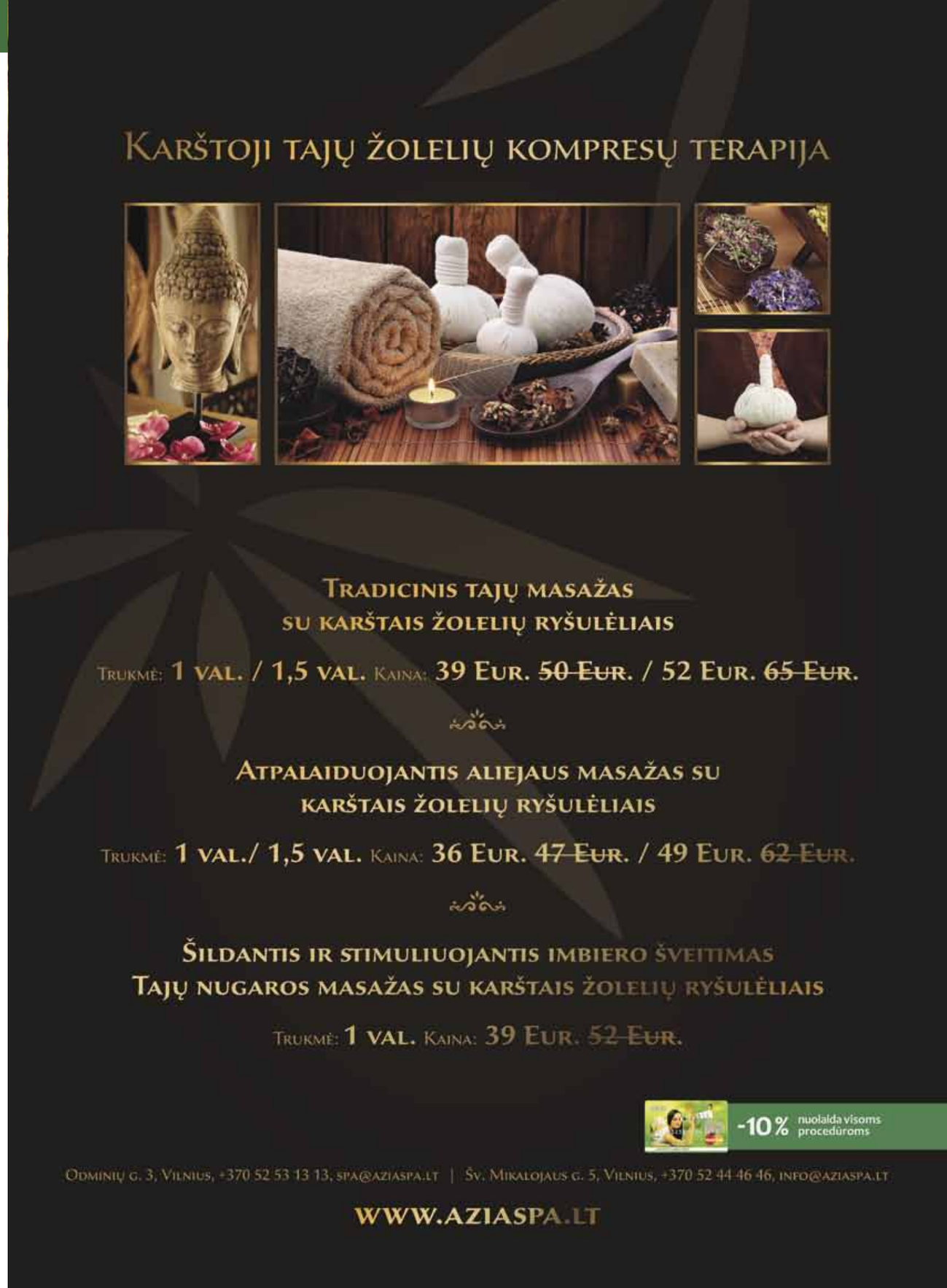

skoningas

ITALIŠKAS DIZAINAS

įmoka tik

3,30 €

per dieną

Fiat 500 idealiai Tau tinkantis automobilis. Nes gali susikurti savo ***penkišimtuką*** pasirinkdamas patinkančias apdailos medžiagas, interjero ir eksterjero detales. Lengvai modifikuojamos ir mokėjimo sąlygos.

Daugiau informacijos – **www.fiat.lt** ir salonuose Vilniuje, Kaune, Klaipėdoje ir Marijampolėje.

UAB „Krasta Auto Vilnius"
Ozo g. 10A, VILNIUS
Tel. (8 5) 246 1717
El. paštas: vilnius@fiat.lt

UAB „Krasta Auto Kaunas"
Veiverių g. 150, KAUNAS
Tel. (8 37) 210 500
El. paštas: kaunas@fiat.lt

UAB „Krasta Auto Klaipėda"
Svajonės g. 40, KLAIPĖDA
Tel. (8 46) 344 944
El. paštas: klaipeda@fiat.lt

UAB „Autoforumas"
Gamyklų g. 4, MARIJAMPOLĖ
Tel. (8 343) 98 745
El. paštas: info@autoforumas.lt