LAISVAI AIKIS

Nr. 51 (1031) 2017 m. gruodžio 22-28 d.

su RESPUBLIKA MŪSŲ

Ypatingos metų šventės MAZALŲ namuose

AZIA SPA

Rytų masažo namai

Dovanų kuponams

20 % NUOLAIDA

-10 % nuolaida visoms procedūroms

Odminių g. 3, Vilnius, +370 52 53 13 13, spa@aziaspa.lt | Šv. Mikalojaus g. 5, Vilnius, +370 52 44 46 46, info@aziaspa.lt

WWW.AZIASPA.LT

Tradicijų interpretacijos

Kokių Kalėdų tradicijų laikosi ir kaip jas interpretuoja konditeris Ali Gadžijevas bei kiti žymūs žmonės? 13 p.

Ant stalo - nejprasti patiekalai

Kokių nejprastų patiekalų pasigaminti šventiniam vakarui siūlo „Virtuvės mitų griovėjas“ Alfas Ivanauskas? 20 p.

Stiliaus kodas šventei

Kokius aprangos derinius šventiniam vakarui pasiūlė modelis Simona Starkutė ir kokia, pasak jos, pagrindinė tokios aprangos taisyklė? 18 p.

ŠIAME NUMERYJE

4-11 INTERVIU
Laura ir Šarūnas Mazalai

12 TEMA
Šventinės tradicijos pagal etnologę Nijolę Marcinkevičienę

16-17 GROŽIO PALETĖ
Naujausios makiažo tendencijos ir šventei, ir kasdienai

24-25 KALEIDOSKOPAS
Įspūdingiausia pasaulyje biblioteka;
Kava iš robotės Mortos rankų

27 SCENA
Įspūdingos „Muzikinės Kalėdos“ sostinės „White Piano Hall“ koncertų salėje

28 DATOS
Faktai, kurių nežinojote apie Kalėdų Senelį

29-46 „LAISVALAIKIO“ GIDAS
TV programa, kinas, teatras

47 KRYŽIAŽODIS, SUDOKU

49 „LAISVALAIKIO“ KLUBAS

50 HOROSKOPAS, ANEKDOTAI

Pasijusti lyg kine

Kaip išsvajotą galimybę pasijusti lyg kine įgyvendins kerinčio balso savininkė Evelina Sašenko ir kas jai padės? 29 p.

LAISVALAIKIS SEK RESPUBLIKA

A.SMETONOS G. 2, LT-01115 VILNIUS
tel. (8 5) 212 36 26

REDAKTORĖ
Irena BABKAUSKIENĖ
laisvalaikis@respublika.net
tel. (8 5) 212 36 26

ŽURNALISTĖS
Eimantė JURŠĖNAITĖ
eimante.jursenaite@respublika.net
Ringailė STULPINAITĖ-GVILDĖ
ringaile.stulpinaite@respublika.net

REDAKTORĖS PAVADUOTOJA
Agnė VAITASIŪTĖ-KEIZIKIENĖ
agne.vaitasiute@respublika.net

DIZAINERĖS
Liuda MACKEVIČIENĖ
liudam@respublika.net
Adelė DAGELIENĖ
adele.dageliene@respublika.net
Neringa SERŽANIENĖ
neringa.serzaniene@respublika.net

RINKODAROS SKYRIUS
Tel. (8 5) 212 33 44

PRENUMERATA
Tel. (8 5) 212 18 05

REKLAMOS SKYRIUS
Koordinatorė tel. (8 5) 212 31 00
Apskaitininkė tel. (8 5) 212 31 21
Faksas (8 5) 261 72 88,
reklama@respublika.net

Viršelyje: Laura ir Šarūnas Mazalai
Makiažas: Justė Žilionytė („Face Maker“)
Lauros suknelė: „So.dotdesign“
Fotografija: Irmantas Sidarevičius
Fotografuota restorane „Vaflių namai“

„LAISVALAIKIO“ INTERVIU

Makiažas ir šukuosena: **Justė Žilionytė („Face Maker“)**. Lauros švarkelis: **„So.dotdesign“**. Fotografija: **Irmantas Sidarevičius**. Fotografuota restorane **„Vaflių namai“**

LAURA MAZALIENĖ: *Šarūnas yra mano gyvenimo mokytojas*

„Kol gyvenime dar yra pirmų kartų, tol jis yra įdomus“, - įsitikinęs buvęs sporto žurnalistas, dviejų dukrų - DEIMILĖS (2) ir AURĖJOS (4 mėnesiai) - tėtis ŠARŪNAS MAZALAS (29). O pirmų kartų jo ir jo žmonos „Mamų radijo“ įkūrėjos LAUROS MAZALIENĖS (27) gyvenime praeinančiais metais iš tiesų netrūko. Jiedu atidarė restoraną „Vaflių namai“, susilaukė antros dukrelės, Šarūnas sporto žurnalisto kėdę iškeitė į Lietuvos krepšinio lygos komunikacijos direktoriaus pareigas, Laura išleido žurnalą „Įkvepiančiai motinystei“... Vieni darbai veja kitus, o laikas nenumaldomai bėga, tai kas gi juos pačius įkvepia naujai dienai ir naujiems iššūkiams?

Agnė VAITASIŪTĖ-KEIZIKIENĖ

- Šiemet jums pirmosios Kalėdos, kai esate keturiese. Kuo dar ypatingos bus šios šventės?

Laura: Jos ypatingos jau vien tuo, kad mūsų vyresnioji dukra Deimilė jau supranta, kad tai stebuklingas metas, kad egzistuoja Kalėdų Senelis. Todėl mums, kaip tėvams, yra didžiulė atsakomybė paruošti, supažindinti ją su tradicijomis, papasakoti, iš kur atsiranda dovanos, kodėl visi puošia namus. Aš pati labai aiškiai prisimenu tą jausmą, kai nubusdavau Kalėdų rytą ir bėgdavau prie eglutės. Mane apimdavo tokia euforija. Dabar, matyt, bus pirmi metai, kai tas jausmas vėl sugrįš.

Šarūnas: Vien dėl to, kad šiemet esame keturiese, Kalėdos bus ypatingos. Kalėdos yra šeimos šventė, o dabar patys jau esame viena didelė šeima.

- Tai gal šiemet visi prie Kūčių stalo sės jūsų namuose?

Laura: Ne. Mūsų šeimos yra iš pajūrio, todėl dažniausiai Kūčias leidžiame pas juos. Bet nesvarbu, kur bus tos šventės, jos ypatingos tuo, kad bent jau mano širdyje pagaliau gyvena pilnatvės jausmas. Kai tik susipažinome su Šarūnu, iškart pradėjome galvoti apie šeimą.

DOSJĖ

LAURA MAZALIENĖ
- **Gimimo metai, vieta**: 1990 m. gegužės 5 d., Klaipėda
- **Išsilavinimas**: aukštasis
- **Veikla**: „Vaflių namų“ vadovė, komunikacijos specialistė
- **Šeimos padėtis**: ištekėjusi, augina dvi dukras - Deimilę (2) ir Aurėją (4 mėnesiai)

ŠARŪNAS MAZALAS
- **Gimimo metai, vieta**: 1988 m. birželio 18 d., Skuodas
- **Išsilavinimas**: aukštasis
- **Veikla**: „Vaflių namų“ vadovas, komunikacijos specialistas
- **Šeimos padėtis**: ištekėjusi, augina dvi dukras - Deimilę (2) ir Aurėją (4 mėnesiai)

PINIGAI ATNEŠA TIK TRUMPALAIKĘ LAIMĘ, Į ILGALAIKĘ LAIMĘ REIKIA INVESTUOTI SAVO LAIKĄ

LAURA

Kai gimė Deimilė, atrodė viskas šaunu, nes daugelis ties vienu vaiku ir sustoja. O mes iškart žinojome, kad dar trūksta. Dabar esame keturiese, Šarūnas kartais pajuokauja - gal dar šuniuko reikia. Bet mano pilnatvės rezervas užsipildęs, pagaliau sukūrėme savo šeimos vienetą, įgyvendinome svajonę turėti darnią šeimą.

- Kaip vaikai pakoregavo šventines tradicijas?

Laura: Kol nebuvo vaikų, tol ir tų tradicijų nebuvo labai laikomasi. Pasipuošdavome eglutę, bet Šarūnas į tai gana skeptiškai žiūrėdavo. O aš norėjau kurti tą šventišką dvasią.

Šarūnas: Šiemet pirmą kartą puošiau eglutę su tokia smagia emocija.

Laura: Jis niekada neapsimetinėja, jei nejaučia vidinio *draivo*, nevaidins, kad smagu. Matyt, dabar yra tas metas, kai abu matome tikrąją švenčių prasmę. Apskritai, esame tokie žmonės, kuriems kažkas prikirpo uodegas ir jie negali nustygti vietoje. Todėl ir mūsų šventės tokios būdavo - tai pas vienus draugus, tai pas kitus, kad tik nesėdėtume namuose. O šiemet viskas kitaip - turime labai gražią eglutę, leidžiame laiką namuose, kažką veikiame su vaikais, kepame kalėdinius sausainius. Žinoma, visos tos tradicijos, kaip ir pati mūsų šeima, yra dar labai jaunos, bet gal dėl to taip ir džiugina. Be to, šiemet Deimilei pirmą kartą bus kalėdinė šventė darželyje. Iš pradžių galvojau, kad reikia nupirkti kostiumą, paskui pagalvojau, kad reikia pasiūti. Gal čia bus dar viena šventinė tradicija.

- Tai dar daug pirmų kartų laukia, tiesa?

Laura: Tikrai taip. Nors atrodė, kad jau gyvenime esame visko patyrę, bet vaikai parodė, kad mūsų dar laukia daug naujų patirčių.

Šarūnas: Kol gyvenime dar yra tų pirmų kartų, tol jis yra įdomus. Tikiuosi, mūsų dar laukia daug tų pirmų kartų.

- Gal pamenate praėjusių metų didžiausią pirmąjį kartą?

Laura: Padarėme didžiausią gyvenimo avantiūrą - atidarėme restoraną „Vaflių namai“, apie tai nieko nesuprasdami. Tiesiog iš didelio noro ir tikėjimo, kad turime gerą idėją. Tai buvo labai didelis iššūkis tiek mums, kaip porai, tiek kaip idėjų sumanytojams.

Šarūnas: Tai buvo vienas sunkiausių metų projektų. O didžiausias iššūkis, mano manymu, buvo veiklos sustygavimas ir sugebėjimas atlikti labai daug darbų vienu metu. Juk įkūrėme „Vaflių namus“, aš dirbau Lietuvos radijuje ir televizijoje (LRT), pasiryžau dėstyti sporto žurnalistiką Vilniaus universitete, Deimilė dar nėjo į darželį, Laura laukėsi, sugalvojo išleisti savo žurnalą. Buvo kosmiškai daug darbų.

Laura Mazalienė artėjančių švenčių proga visiems linki stabtelti ir pasidžiaugti šia akimirka

Laura: Paskui atėjo vasara, gimė mūsų antroji dukra Aurėja, beveik tuo pačiu metu Šarūnas pakeitė darbą, atsirado žurnalas „Įkvepiančiai motinystei“. Galbūt mes tokie žmonės, kad kitaip tiesiog nemokame gyventi. Gal mums reikia tų iššūkių.

- Sakoma, kad kuo daugiau turi darbų, tuo greičiau juos padarai. Ar vis dėlto jaučiate, kad pritrūksta energijos, kad reikia stabtelėti ir apgalvoti savo prioritetus?

Šarūnas: Kai darbai vienas kitam netrukdo, gali jų labai daug nudirbti. Dabar tai būtų sudėtinga padaryti, nes turiu gana atsakingas pareigas - esu komunikacijos direktorius Lietuvos krepšinio lygoje, turiu darbą biure nuo ryto iki vakaro. Kai grįžtu namo, laiko lieka tik poilsiui su šeima.

Laura: Galėtume daryti tiek ir dar daugiau, bet visa tai būtų šeimos sąskaita. Mes abu sutariame, kad to nenorime. Praeinantys metai mums, kaip porai, pažėrė ne vieną iššūkį - pirmą kartą stipriai pykomės ir ne kartą. Supratome, kad kažkas negerai. Juk iki tol kelerius metus puikiausiai sutarėme.

JEI KASDIEN ŠEIMAI SKIRTUM KAŽKIEK SAVO DĖMESIO IR LAIKO, GAL NEREIKĖTŲ TŲ MATERIALIŲ DALYKŲ

ŠARŪNAS

Makiažas ir šukuosena: **Justė Žilionytė („Face Maker“)**. Lauros švarkelis: **„So.dotdesign“**. Fotografija: **Irmantas Sidarevičius**. Fotografuota restorane **„Vaflių namai“**

Kas atsitiko? Gal visko per daug užsikrovėme? Gal man norėjosi taip kvailai įrodyti sau ir kitiems, kad motinystė manęs nesustabdys, bet kodėl aš turiu tai įrodinėti, jei pati nesijaučiu gerai? Manau, dabar, artėjant metų pabaigai, dar kartą persvarstysime savo vertybes ir prioritetus. Nes apmaudu, kai šeimos poreikiai nepastebimai nueina į antrą planą. Tada prasideda pykčiai, nesusipratimai. Žinoma, smagu, kai pažvelgi atgal ir matai, kiek visko padarei, kad gali savimi didžiuotis, bet prisimeni ir tai, kad kažkas dėl to nukentėjo, kad vaikai buvo irzlūs, kad su vyru susipykai. Ir kam to reikia?

DAUGELIUI ATRODO, KAD JEI LABAI GRAŽIOS NUOTRAUKOS SOCIALINIUOSE TINKLUOSE, TAI IR SANTYKIAI BUS TOBULI. BET TAIP NĖRA

ŠARŪNAS

- Dėl pinigų?

Šarūnas: Žinoma, visa tai tam, kad daugiau uždirbtum. Bet čia reikia ieškoti to aukso viduriuko. Jei dėl darbų gausos nukenčia šeima, turi kaip nors ją pamaloninti - išleisti pinigų, kad vėl būtų visi laimingi, keliauti kartu, atsipalaiduoti, nupirkti ką nors. Bet jei kasdien šeimai skirtum kažkiek savo dėmesio ir laiko, gal nereikėtų tų materialių dalykų. Čia ir imi svarstyti, kas geriau - laiminga šeima ir ne tiek daug pinigų ar turtai, bet nelaimingi artimieji.

Laura: Sakoma, kad laimė be pinigų negalima. Yra dalis tiesos, nes pinigai labai daug ką leidžia. Pamenu, vasarą buvo toks labai įtemptas metas, ir aš sakau, viskas, mums visiems reikia atitrūkti. Išskridome pailsėti į Turkiją. Nuo ryto iki vakaro leidome laiką kartu, nebuvo jokių ginčų, jokių rūpesčių. Bet vos nusileidome oro uoste, abu vėl įnikome į telefonus, į darbus ir ta savaitė poilsio kaipmat pasimiršo. Tada pagalvojau, jei turime galimybę kasdien būti tokie laimingi, kodėl jos atsisakome? Pinigai atneša tik trumpalaikę laimę, į ilgalaikę laimę reikia investuoti savo laiką. Visa tai labai gerai jaučia vaikai. Mūsų didžioji jau supranta, kad tėčio nuolat nėra namie, ir man gaila, kad jie nebeturi to ryšio, kokį turėjo iš pradžių. Todėl dabar yra mūsų darbų riba, kai galvosime, kaip daryti toliau. Nes kai buvo vienas vaikas, dar galėjome tuos kalnus versti, bet kai atsirado antras, matau, kaip greitai bėga laikas.

- Norisi jį sustabdyti?

Laura: Taip. Dabar matau, kaip greitai užaugo Deimilė, ir galvoju: o kur aš buvau? Nenoriu, kad taip nutiktų ir su Aurėja. Dveji metai man tiesiog praskriejo, iš jų - pusę metų mano Deimilė buvo su aukle, kuri man tik papasakodavo, ką ji padarė, ką pasiekė. Tada nebuvo tokios nuoskaudos, bet dabar, kai matau, kad ir antras vaikas labai greitai auga, noriu kitaip sudėlioti savo gyvenimo prioritetus.

- Ar turėjote susikūrę kokių nors mitų apie antro vaiko auginimą?

Laura: Labai bijojau, kad savo antros dukters nesugebėsiu mylėti taip stipriai, kaip pirmosios. Mes gana anksti sužinojome, kad turėsime mergytę. Todėl iki paskutinės akimirkos nerimavau, kad net kai gims, nebus tokios euforijos. Bet vos ji gimė, nerimas kaipmat išsisklaidė. Deimilė dabar jau yra didesnė, ji gana savarankiška, turi savo nuomonę, jos neprisiglausi kada nori ir dėl to taip gaila. O kai žiūriu į mažąją Aurėją, bandau vertinti kiekvieną akimirką. Kai augo Deimilė, vis laukėme, kol pradės ropoti, kol pradės vaikščioti, kalbėti. Tarsi skubinome ją užaugti. Noriu, kad antroji užaugtų neskubėdama, bet suprantu, kad laiko nesustabdysi.

Šarūnas: Prieš pirmą vaiką domėjomės, skaitėme daug literatūros. O laukdamiesi antrojo, nieko nedarėme. Gal truputį kitaip pradėjome žiūrėti į tėvystę, kad tai nėra toks baisus ir nesuprantamas dalykas, kad ne pagal vadovėlį reikia vaikus auginti.

Laura: Man daug kas sako, kad mūsų antroji mergaitė labai rami. Taip, ji rami. Ir aš pamenu, kai gulėjome ligoninėje jai gimus, o Šarūnas sako, tu nusistatyk žadintuvą, kad po trijų valandų atsikeltum jos žindyti. Nes taip mus mokė prieš pirmąjį vaiką. Ir šį kartą pasakiau, kad jei ji norės valgyti, atsibus ir aš ją pamaitinsiu. Viskas. Nuo tos nakties, pirmus keturis mėnesius, Aurėja be problemų miegodavo. O su Deimile, pamenu, kas tris valandas ją žadindavome, sauskelnes keisdavome, tada dar valandą ant kamuolio šokinėdavome, migdydavome. Dabar galvoju, kam viso to reikėjo...

Šarūnas ir Laura sutinka, kad idealių santykių pagrindas yra pagarba vienas kitam

TU NIEKADA NEŽINAI, KAS GREIČIAU IŠAUŠ – AR NAUJA DIENA, AR NAUJAS GYVENIMAS

LAURA

Makiažas ir šukuosena: **Justė Žilionytė („Face Maker“)**. Lauros švarkelis: **„So.dotdesign“**. Fotografija: **Irmantas Sidarevičius**. Fotografuota restorane **„Vafilių namai“**

Makiažas ir šukuosena: **Justė Žilionytė („Face Maker“)**. Lauros švarkelis: **„So.dotdesign“**. Fotografija: **Irmantas Sidarevičius**. Fotografuota restorane **„Vaflių namai“**

KAI AUGO DEIMILĖ, VIS LAUKĖME, KOL PRADĖS ROPOTI, KOL PRADĖS VAIKŠČIOTI, KALBĖTI. TARSI SKUBINOME JĄ UŽAUGTI. NORIU, KAD ANTROJI UŽAUGTŲ NESKUBĖDAMA

LAURA

- O kaip sesė reagavo į naują šeimos narį?

Šarūnas: Aš manau, kad gerai, nors Laura dėl to su manimi nesutinka.

Laura: Aš manau, kad jai, kaip vaikui, yra psichologiškai sunku. Mūsų ryšys su Deimile iki šiol yra labai stiprus. Kaip rašo daugelyje psichologinių knygų, įsivaizduokite - vyras parveda į namus draugę ir sako, dabar gyvensime trise, bus linksma, aš kartais su ja pasibučiuosiu, kartais pamiegosiu, bet bus smagu. Ir tu galvoji, na ne, man nebus smagu. Aš manau, Deimilė tai pajautė ir gal jaučia iki šiol. Neduok Dieve, kažkas pirmas užkalbina sesę, o ne ją. Ji įpratusi iš manęs gauti daug dėmesio, o kartais aš tiesiog fiziškai nespėju, tada jau, žiūrėk, kokią lėlę meta į sesę ar tiesiog prieina, į ranką įkanda. Bet kuo Aurėja darosi didesnė, tuo geriau. Jau ir pažaisti galima, ir prajuokinti. O tie pavydo priepuoliai - matyt, normalu, praeis metai, kiti ir viskas prisimirš.

GIMUS ANTRAM VAIKUI, TRUPUTĮ KITAIP PRADEDI ŽIŪRĖTI Į TĖVYSTĘ. SUPRANTI, KAD TAI NĖRA TOKS BAISUS IR NESUPRANTAMAS DALYKAS, KAD NE PAGAL VADOVĖLĮ REIKIA VAIKUS AUGINTI

ŠARŪNAS

- Patys esate iš didelių šeimų?

Laura: Aš esu vienturtė, o Šarūnas turi sesę ir brolį, gal dėl to ir pats norėjo didelės šeimos. Jis dar ir dabar pasako, kad gal dar trečią. Bet kol kas palaukime. Vyrams paprasčiau - jie išeina į darbą ir tiek, o man jau eina treti motinystės metai. Kai Šarūnas sako, kad tą dieną eis į įmonės kalėdinį vakarėlį, kitą vakarą ves renginį, paskui - dar į renginį, galvoju - o aš tik į muzikos mokyklėlę einu. Aš irgi noriu kur nors išeiti. Bet suprantu, kad dar išauš mano diena.

- Žiūrint į jus vis dėlto atrodo, kad gyvenate be jokių rūpesčių. Kokia yra idealių santykių paslaptis?

Laura: Pasaulyje būtų labai daug laimingų porų, jei būtų galima taip tiesiog imti ir pasakyti tą receptą. Iš tikrųjų nesame išskirtiniai - kaip ir visose porose ir pas mus visko būna. Nereikia daryti išvadų remiantis vien informacija socialinėje erdvėje. Be abejo, kad į socialinius tinklalapius dedi tik tai, kuo nori pasidžiaugti su kitais. O kai esi susipykęs ar bandai vienas kitą žvilgsniu pasmeigti, to neafišuoji. Kad ir kaip būtų, aš manau, kad tobulų santykių pagrindas yra pagarba. Kai tik susipažįsti, esi užburtas aistros ir tave tenkina ir išmėtytos kojinės, ir neplautos lėkštės. O laikui bėgant atsiranda vaikai, buitis, bendri verslo projektai, tu matai, kad nuomonės kuo toliau, tuo išsiskiria labiau, ir jei tos pagarbos nebus, santykiai bus pasmerkti.

- Turite kokių nors taisyklių savo šeimoje?

Šarūnas: Neturime televizoriaus miegamajame. O kalbant apie idealius santykius, tai nemanau, kad apskritai tokie egzistuoja. Gal tik taip atrodo socialinėje erdvėje. Daugeliui atrodo, kad jei labai gražios nuotraukos, tai ir santykiai bus tobuli. Bet taip nėra.

Laura: Mūsų pagrindinė taisyklė - visada išsikalbėti ir pasakyti, kas yra ne taip. Nes aš esu toks žmogus, kuris gali nuryti ir kelis mėnesius tylėti. Man vieną kartą nepatiko, antrą kartą nepatiko, trečią. Būna, kad paskui pratrūkstu, o Šarūnas sako, tai kaip čia taip - juk viskas buvo gerai. Sakau, kad nebuvo gerai, bet aš tylėjau. Tai man čia tokia gyvenimo pamoka, kad reikia kalbėtis, nors ir sunku, nes dažnai kritiniais momentais man tiesiog pradeda riedėti ašaros ir diskusija tuo pasibaigia. Todėl dažniau rašau laiškus, žinutes, konstruktyviai išdėstau savo mintis, norus, lūkesčius ir visi būna patenkinti.

- Ar atrandate laiko pabūti dviese?

Laura: Sunkiai. Mūsų laikas būna nebent savaitgaliais, jei vaikai užmiega vienu metu. Tai realiai per savaitę turime kokias 4 valandas sau. Anksčiau apie tai nesusimąstydavome, kiek daug duoda porai laikas, praleistas kartu. Dabar suprantame, kad mums trūksta pasišnekėjimo, pabuvimo dviese. Juk laikui bėgant žmogus keičiasi ir jei tu nebendrausi, nesigilinsi, nesidomėsi ta asmenybe, su kuria gyveni, jūs atitolsite. Todėl kai tik atvažiuoja seneliai, mes su Šarūnu stengiamės bent valandėlei ištrūkti kavos atsigerti. Nes mūsų, kaip poros, santykiai netobulėja nuo tada, kai pradėjau lauktis Deimilės. Kartais jaučiu, kad nebesu jam įdomi ne tik kaip moteris, kaip žmogus, o kaip asmenybė. O tai yra svarbu. Mes privalome domėtis vienas kitu. Nes norisi, kad mus sietų ne tik vaikai, buitis ir seksualinis gyvenimas, bet ir pomėgiai, lūkesčiai, svajonės. Todėl dabar, kai yra du vaikai, gal net dažniau ištrūkstame, negu kai buvo vienas. Nes suprantame, kaip velniškai greitai bėga laikas.

- Ko vienas iš kito išmokote?

Laura: Esu toks žmogus, kuris gali užsiplieksti, nekalbėti, nesiaiškinti, užriesti nosį ir laukti, kol kitas ateis taikytis. Bet matau, kad visa tai santykiuose nesukuria jokios pridėtinės vertės. Ne taip turi žmonės gyventi. Šarūnas yra mano gyvenimo mokytojas, moko mane tramdyti savo emocijas. Ne visada pavyksta, bet po truputį. Iš jo daug ko galima pasimokyti - ramybės, tikėjimo tuo, ką darai, sugebėjimo dirbti preciziškai, mylėti gyvenimą. Jis buvo tas žmogus, kuris mane pakerėjo savo požiūriu į gyvenimą, kad reikia imti viską, ką jis duoda ir dar daugiau. Ir kartais jam sakau, tu mane tuo užkrėtei, o kur dabar tavo tas entuziazmas?

Šarūnas: Iš Lauros irgi yra daug ko išmokti. Ji mane išmokė, kad moteris reikia kartais nudžiuginti maloniomis smulkmenomis.

- Ko palinkėtumėte vienas kitam artėjančių švenčių proga?

Laura: Abiem palinkėčiau sustoti ir pajausti tą žavingą akimirką. Gal čia mūsų kartos problema - lėkti, uždirbti milijoną ir tik tada gyventi. Bet tu niekada nežinai, kas greičiau išauš - ar nauja diena, ar naujas gyvenimas. Tai visiems linkiu, kad kasdien vertintume tai, ką turime, o ne galvotume, kad išgersime puodelį kavos, kai užaugs vaikai, pakeliausime, kai užaugs vaikai. Vertinkime tai, ką turime čia ir dabar.

Šarūnas: Aš visiems palinkėčiau ramybės. Kai pradedi galvoti, šio žodžio reikšmė yra labai didelė. Gal ir Laurai reikia palinkėti ramybės. Bet, matyt, natūralu, kad kai augini mažus vaikus, naktimis reikia keltis, būna sunku, bet palinkėčiau, kad į viską žiūrėtų ramiau. Blaiviai mąstant būna protingesnės mintys.

ESAME TOKIE ŽMONĖS, KURIEMS KAŽKAS PRIKIRPO UODEGAS IR JIE NEGALI NUSTYGTI VIETOJE

LAURA

- Ar Naujieji metai jums yra ta riba, kai sau duodate kažkokius pažadus?

Laura: Mes jų nesureikšminame. Kol nebuvo vaikų, švęsdavome su draugais, o pastaruosius dvejus praleidome namuose. Turime kitą datą, nuo kurios skaičiuojame savo metus - tai mūsų santuokos data - liepos 7 d. Turime tokią knygelę, kurioje yra klausimai man ir Šarūnui, kaip mes pasikeitėme, kokios yra mūsų blogos savybės, kokios geros atsirado. Kasmet į juos atsakome, palinkime vienas kitam ko nors gražaus. Ta diena mums svarbesnė, nes tai yra ir mūsų pažinties diena, ir santuokos. O Naujieji metai... Anksčiau atrodydavo, kaip tėvai taip gali - pažiūri televizorių ir eina miegoti. Taigi reikia švęsti. Bet dabar dėl to širdies neskauda. Abu suprantame, kad yra du maži vaikai, vienas jų dar žindomas, artimųjų Vilniuje neturime. Tai gal ką sugalvosime, o jei ne, praleisime namie.

Šventinių tradicijų *sūkuryje*

Susėsti su šeimia prie 12 patiekalų Kūčių stalo daugeliui yra bene pagrindinė didžiųjų metų švenčių tradicija. Žinomi žmonės, nepaisant savo užimto grafiko, koncertų ar darbo tiesioginiame TV eteryje - ne išimtis. „Laisvalaikis“ domėjosi, kokių dar tradicijų jie laikosi ir kokios šventinės pareigos jiems patikėtos.

Šventinės tradicijos

pagal etnologę NIJOLĘ MARCINKEVIČIENĘ:

12 PATIEKALŲ

Jei žiūrėsime iš religinės pusės, 12 patiekalų simbolizuoja 12 apaštalų, kuriuos reikia pagerbti ir šalia kurių gali būti 13 - Jėzus Kristus. Kita vertus, reikia pagerbti kiekvieną mėnesį, kiekvienas patiekalas skirtas kiekvienam mėnesiui. Tikima, kad jei ant Kūčių stalo bus 12 valgių, visi metai bus sotūs. Nors ne visada taip būdavo, buvo ir 7, ir 9, tik pastaraisiais metais įsivyravo skaičius 12.

RAUDONA SPALVA

Ant Kūčių stalo turi būti raudonos spalvos gėrimų - kisieliaus, kompotų, arbatos, vyno. Raudonos spalvos gėrimai simbolizuoja atgimimą ir turtą.

VALGIAI

Anksčiau Kūčių vakarienė nebuvo prabangi. Valgiai buvo tik pasninkiniai - be majonezo, grietinės, kiaušinių. Dabar žmonės to nesilaiko. Neiškenčia mišrainės nepagardinę kokiu riebesniu padažu. Bet ateina kita mada - sveikas maistas. Jei ruošime valgius laikydamiesi sveikos gyvensenos principų, Kūčių stalas bus labai teisingas.

VAKARĖ ŽVAIGŽDĖ

Kūčių vakarienės pradžiai ženklą duoda vakarinė žvaigždė. Kai ji pateka, sutemsta, vadinasi, jau galima sėsti prie stalo. Nors, pavyzdžiui, žemaičiai sėsdavo tik vidurnaktį. Tuo metu yra tikroji Kūčia.

ŠIENAS

Nors gyvename mieste, šieno ant Kūčių stalo reikia. Juk iš gyvulių imame ir pieną, ir sūrį, ir kitus produktus. Šienas tarsi pagerbia tuos mūsų draugus, tai gyvulijos simbolis, jau nekalbu apie krikščionybę - juk Jėzus gimė ant šiaudų. Be to, tai sąlytis su gamta, vasara. Kai kurie Kūčioms pasilaikydavo ypatingo šieno - ramunėlių, kvepiančio.

BURTAI

Kūčių naktį burtai yra būtini. Vienas geriausiai žinomų - šiaudo traukimas. Kas ištraukia trumpą, išgyvens iki kitų Kūčių. Kitas su šiaudais susijęs burtas - imti saują ir skaičiuoti - jei porinis skaičius, susirasi porą, jei ne - liksi vienas. Taip pat galima burtis ir su kūčiukais. Dar vienas burtas vienišiams - advento pradžioje nusiskinti vyšnios šakelę. Jei ji iki Kalėdų pražys, kitąmet ant tavo rankos sužibės žiedas.

VĖLĖS

Po Kūčių vakarienės reikia palikti stalą tokį, koks buvo. Svarbu nepalikti tuščių indų. Jei kuriame nors nebeliko kokio patiekalo - įdėkite dar. Stalas turi būti gražus, tvarkingas, negalima nakčiai palikti peilių, kad vėlės nesusižeistų. Vieni tiki, kad ateis pats Dievas, kiti - angeliukai. Treti sako - avinėliai. Dažniausiai manoma, kad ateina mirusieji. Dėl to uždega žvakę ant lango.

EGLĖ

Eglę puošti būtina. Mitologijoje eglė yra nuskriaustos moters simbolis. Tai su požemiais susijęs medis. Neveltui ir per laidotuves būtent eglės šakomis yra barstomas takas. Be to, ji labai graži. Tai tarsi savotiška dovana.

Irmanto Sidarevičiaus nuotr.

DAINININKĖ KOTRYNA JUODZEVIČIŪTĖ

švenčių neįsivaizduoja be kalėdinės muzikos

„Be abejo, pagridinė tradicija pabūti su šeima. Aplankome senelius, pusseseres, kitas gimines. Antroji tradicija - dovanos. Aš labai mėgstu jas pakuoti, dovanoti ir kiekvienam įteikti bent kokią nors mažą dovanėlę. Neįsivaizduoju Kalėdų ne tik be dovanų, bet ir be muzikos. Labai mėgstu paleisti muziką, kad dar labiau jausčiau kalėdinę nuotaiką. Manęs neerzina ir parduotuvėse skambanti kalėdinė muzika, ji suteikia teigiamų emocijų. Dar viena tradicija - Kalėdų eglė, už kurios puošimą dažniausiai būnu atsakinga aš. Iš anksto pradedu ieškoti žaisliukų, įvairių papuošimų. Dovanas pakuojame Kalėdų rytą. Aš tikiu Kalėdų Seneliu, o kartais ir pati juo tampu, todėl man labai gera atsikelti ir ieškoti tų dovanų. Dar viena iš tradicijų - žiūrėti filmą „Haris Poteris“. Metai iš metų jį žiūriu per Kalėdas.“

Irmanto Sidarevičiaus nuotr.

„ALI ŠOKOLADINĖS“ ĮKŪRĖJAS, KONDITERIS ALI GADŽIJEVAS

tradicijas interpretuoja savaip

„Šventine nuotaika gyvenu jau pora mėnesių. Žmonės iš anksto ruošiasi Kalėdoms, ieško saldumynų, tortų, dovanų rinkinių, tad šeimos šokoladinėje jau nuo lapkričio pradžios gaminame desertus, kurie yra ne tik skanūs, bet ir šventiški bei patrauklūs akiai: dekoruoti raudonais, auksiniais, sidabriniais ar blizgiais akcentais, liofilizuotomis uogomis ir panašiai. Gruodžio pradžioje šventinė nuotaika atkeliauja ir į namus - pirmąjį žiemos savaitgalį dažniausiai puošiame eglutę, tiklsiau, puošia žmona Patricija. Jai patinka viskas, kas susiję su dekoru ir puošyba, todėl ji visuomet nekantriai laukia, kada namuose atsiras eglė. Tradicijų laikomės ir per Kūčias. Jei jas švenčiame su giminaičiais, visi susėdame prie tradicinio stalo su 12 patiekalų: silke, kūčiukais ir aguonų pienu. Tačiau jei švenčiame namuose, tradicijas stengiuosi interpretuoti savaip, kiek moderniau, daugiau improvizuoju. Žinoma, žmona dažniausiai pagamina silkės pagal savo mamos receptą, tačiau ant stalo taip pat būna įdomesnių patiekalų iš žuvies, o šiemet planuoju pagaminti ir austrių. Vieno tradicinio deserto neturime. Konditerija tokia plati sritis, kad kasmet norisi pagaminti ir paragauti ko nors naujo. Anksčiau po vakarienės apsikeisdavome dovanomis, o šiemet į namus sugrįžo tikėjimas Kaldėdų Seneliu, sūnelis Ajus jam rašė laišką, tad dovanų Kalėdų rytą ieškosime po eglute.“

Irmanto Sidarevičiaus nuotr.

TV laidų vedėjas Rolandas Mackevičius
atsakingas už ypatingą silkę

„Mano pagrindinė užduotis per šventes yra iš rūsio atnešti eglutę. O puošiu ne aš. Aš nemoku, neturiu išlavinto skonio. Šiemet prieš Kūčias planuojame nukeliauti į Laplandiją. Kadangi mano sūnus labai daug kalba apie lėktuvus, filmukus žiūri tik apie lėktuvus, pasakas skaitome tik apie lėktuvus, bet neprisimena, kai skrido pats, norime jį nuskraidinti pas Kalėdų Senelį. O pačios Kūčios, be abejo, bus su šeima, o tiksliau - su dviem šeimomis. Pradedame pas mano mamą, suvalgome po tris tabletes dėl virškinimo ir važiuojame pas Ievos (Ievos Mackevičienės - Rolando žmonos - red.past.) tėvus. Stengiamės, kad ant stalo būtų 12 patiekalų. Labai mėgstame tokią silkę „mohito“. Pats ją gaminu ir tai, tiesą pasakius, yra jau mūsų tradicija. Šitas patiekalas daromas tik per Kalėdas ir vežamas abiems šeimoms. Antrą Kalėdų dieną šiemet kviesime tiek mano, tiek Ievos tėvus pas save. Pamatysime, ar pavyks visus surinkti. O dėl dovanų... Mes neišlaukiame Kalėdų ryto, atidarome jas dar Kūčių vakarą.“

FAKTAS

80 PROC. VISŲ LIETUVOS GYVENTOJŲ SĖDA PRIE KŪČIŲ STALO

LNK žurnalistė Asta Žukaitė-Nalivaikienė
šventes praleidžia TV eteryje

„Jau penktus metus iš eilės dirbu tiek per Kūčias, tiek per Kalėdas. Tai jau savotiška tradicija - būti žiniose. Iškart po jų su vyru važiuojame į Kauną, kur prie šventinio stalo laukia mano šeima, o kitą dieną vėl grįžtu į žinias, nešina mišrainėmis ir kitomis gardžiomis vaišėmis. Vaišiname kolegas, dalinamės kalėdine nuotaika. Žinoma, truputį apmaudu, kad tenka tiek važinėti, bet jau įpratome. Mama manęs visada prašo, kad pagaminčiau ir atvežčiau kokį nors netikėtą, dar neragautą patiekalą. Susirandu internete keletą receptų, paeksperimentuoju ir nuvežu. Bet šiaip visi 12 patiekalų vakarienės rūpesčiai tenka jai. Apskritai man malonesnis yra švenčių laukimas, o ne pačios šventės. Savo namuose, likus mažiausiai dviems savaitėms iki Kalėdų, papuošiu eglutę. Visai kitaip daro mama. Ji griežtai stato eglutę tik per Kūčias ir niekam kitam neleidžia jos puošti. Anksčiau, kai dar sesuo čia gyveno (dabar ji gyvena Amerikoje), darydavome burtus. Eidavome klausytis, iš kurios pusės šunys loja. Iš kurios pusės jaunikaitis atvyks. Dabar po vakarienės nuvažiuojame į bažnyčią. O Naujieji metai man yra visai kitokia šventė. Ji asocijuojasi su linksmybėmis, draugais, o Kalėdos - su šeima ir ramybe.“

Drabužiai: ***denimdream.lt***. Stilius: **Miglė Kazėnaitė**. Makiažas ir šukuosena: **Greta Virelliūnaitė-Kalinauskienė**. Fotografija: **Robert Mishka**

Dainininkė Iglė Bernotaitytė
dovanas išpakuoja per Kūčias

„Dar laukiant gražiausių žiemos švenčių, kartu su šeima savaitgaliais įsitaisome prie televizijos ekrano ir žiūrime „Vienas namuose“ filmus. Nesvarbu, kad visi jau puikiai žinome kiekvieną siužeto vingį ir kone mintinai mokame kai kuriuos dialogus. Kad eglutė nepabostų, ją papuošiame likus savaitei iki Kalėdų, o kartais ir Kūčių išvakarėse. Kūčioms dažniausiai visa šeima susirenka mano tėvų arba tetos namuose. Tradiciškai stalą nukranuname 12 patiekalų - žuvimi, mišrainėmis, o per Kalėdas kepame antį. Anksčiau, kai mano sesuo buvo mažesnė ir dar tikėjo Kalėdų Seneliu, dovanas išpakuodavome nubudę ryte, dabar dovanėlėmis tiesiog apsikeičiame po Kūčių vakarienės. Vis dėlto man pati smagiausia švenčių tradicija, kai susirenka visa šeima, jaukiai bendrauja, juokiasi, fone skamba kalėdinė muzika, namai gražiai papuošti, židinyje rusena ugnis...“

Puslapius parengė Eimantė JURŠĖNAITĖ ir Agnė VAITASIŪTĖ-KEIZIKIENĖ

Naujausios makiažo tendencijos - ir šventei, ir kasdienai

Metams einant į pabaigą, vizažo meistrė JUSTĖ ŽILIONYTĖ (studija „Face Maker“) pataria, ne tik kaip pasipuošti ypatingoms progoms, bet ir kokios makiažo tendencijos bus „ant bangos“ peržengus Naujųjų metų slenkstį.

Irmanto Sidarevičiaus nuotr.

Ryškaus kontūro neišsklaidytas šešėlis, dar vadinamas „bananu“

Hammah Joelle nuotr.

Palei akies formą ant viršutinio voko uždedamas šešėlis jo neišsklaidant, o paliekant ryškų kontūrą.
Taip akis atrodys plačiai atmerkta. Toks makiažas leis pakoreguoti tiek užkritusius vokus, tiek pavargusias akis. Ši tendencija grįžta iš šešiasdešimtųjų ir Twiggy (britų modelis) mėgstamų ryškių linijų ant judančio akies voko. Čia galima eksperimentuoti spalvomis, šešėliais - vadinamasis „bananas“ gali būti dviejų ar daugiau spalvų. O dar kitos spalvos pravedimas gali puikiausiai kontrastuoti ir atverti akį dar labiau - tam reikalingas tik teisingas spalvų pasirinkimas.

Tobulai netobulos lūpos

Ypač „ant bangos“, bent jau mados pasaulyje, šiuo metu yra lūpos be tikslaus kontūro. Tiek spalvotos, tiek be spalvos - makiažo priemonę aplikuojant pirštu, laisvai tapšnojant lūpas gauname lengvą išsiliejusių lūpų efektą. Pasirinkite tam tikrą lūpdažio spalvą, ja pirštu patapšnokite lūpų viduriuką ar labiau vidinę dalį. Ant viršaus aplikuokite arba lūpų blizgį, arba vazeliną. Efektas stulbinantis ir suteikiantis lengvą bei neįpareigojantį įvaizdį.

Blizgučiai, blizgučiai ir dar kartą blizgučiai

Jie šiuo metu yra ypač madingi. Blizgučiai gali būti uždėti visaip - kūrybingai, netvarkingai ir galbūt net šiek tiek vaikiškai - viskas tinka. Tiek ant lūpų, tiek ant akių, tiek ant veido. Gali būti ramios ir tos, kurios bijo eksperimentuoti su makiažu ir jo efektais, galvodamos, kad nėra tam gabios - tai jūsų laikas. Užtenka patepti akies voką blizgučių pagrindu ir ant viršaus pirštu užtapšnoti norimų blizgučių - efektas bet kokiu atveju bus geras ir nėra jokios būtinybės tam turėti specialių teptukų ar kitų priemonių aplikavimui!

Justė Žilionytė kviečia registruotis makiažams el.adresu:
https://www.treatwell.lt/salonas/face-maker/www.facebook.com/immafacemakerinstagram.com/immafacemaker

PABANDYK PATI!

Makiažo studijos ir grimo mokyklos „Gafaro“ įkūrėja JUSTINA GAFARO siūlo nebijoti laužyti nusistovėjusių taisyklių ir naujametę naktį blizgučiais paryškinti ne akis, o lūpas.

Tamsios lūpos su pigmentais garantuos aplinkinių žvilgsnius, o makiažas atrodys įspūdingai. Nepersistenkite, jūsų akcentas - išskirtinės lūpos. Taip ryškinant lūpas akis dažykite švelniai, tik matiniais šešėliais, neužgožkite jų tamsiu akių makiažu. Ryškų kontūravimą ir antakius taip pat rinkitės tik tada, kai lūpas dažote švelniai. Jei pasirinksite per ryškų makiažą, atrodysite kaip kalėdinė eglutė. Todėl saikas yra labai svarbu.

Kaip klijuoti blizgučius?

Makiažas: **„GAFARO“ studija**
Fotografija: **Vytautas Pilkauskas**

Pirmiausia lūpas reikia padengti ilgalaikiais matiniais skystais lūpų dažais. Lūpdažiui pradedant džiūti ant lūpų, reikia paimti birių blizgučių ir su pirštu klijuoti juos ant lūpdažio. Klijuokite tiek, kiek norite, tačiau labai svarbu nesuspausti lūpų tarpusavyje, kad blizgučiai neprarastų savo spindesio. Ilgalaikiai lūpų dažai užtikrins blizgučių išsilaikymą, o nuvalyti lūpų dažus lengvai galite su paprastu virtuviniu aliejumi, nes micelinio vandens, patikėkite, čia neužteks.

Parengė Agnė VAITASIŪTĖ-KEIZIKIENĖ ir Eimantė JURŠĖNAITĖ

Šventinio įvaizdžio idėjos

Šventiniu lakotarpiu turime daugybę progų pasipuošti, tačiau kartais pritrūkstame idėjų. Supermodelis SIMONA STARKUTĖ pristato keletą „Chic“ parduotuvės derinių, kurie tikrai įkvėps šventinio stiliaus beieškant. Šventinėje „Chic“ fotosesijoje susitinka aksomas, sidabro, juodos, giliai raudonos, pieno baltumo spalvos, žvilgantys audiniai, ažūras, plunksnos, gėlių raštai. Įvaizdį pagyvina kailiu dekoruoti aksesuarai, o nuo žiemos šalčių saugo visų miesto stileivų dievinamas drabužis - parka su natūraliu kailiu. Prie šventiškų derinių priderintas ir šventiškas makiažas.

SIMONOS ĮŽVALGOS:

„Mokėti keletą šimtų eurų už šventinę suknelę tikrai neverta. Tad nuoširdžiausias patarimas - per daug neišlaidauti ir nepasiduoti kalėdinei pirkimo karštinei. Kai visi aplinkui viską perka nežiūrėdami į kainas, labai lengva pamesti galvą. Jau daug metų sukuosi mados versle ir žinau, kad investuoti šimtų į vieno vakaro įvaizdį tikrai neapsimoka. Pasirinkusios greitosios mados suknelę, prie jos priderinkite brangesnius aksesuarus: odinę delninę, deimančiukais puoštus auskarus ar kokybiškus tikros odos batelius. Visus šiuos dalykus jūs galėsite nešioti daug metų. Svarbiausia yra pasirinkti klasikinius ir ne prie vieno drabužio tinkančius aksesuarus. O tviskanti, žėrinčiomis detalėmis puošta suknelė jums puikiai pasitarnaus keliuose šventiniuose vakarėliuose. Švenčių metu aš mėgstu pasipuošti žėrinčiais, pakilią nuotaiką kuriančiais drabužiais.“

Modelis: **Simona Starkutė.** Drabužiai: **parduotuvė „Chic“.** Makiažas ir šukuosena: **Deimantė Kazėnaitė.** Fotografuota: **Restoranas „Bizarre“.** Fotografijos: **Gediminas Žilinskas**

KĄ SUFLERUOJA APRANGOS KODAS?

Jei norite per šventes atrodyti ne tik gražiai, bet ir tinkamai, būtinai atsižvelkite į kvietime nurodytą aprangos kodą

Pusiau formali apranga (*angl. „Black Tie“*)
Kvietime nurodytas aprangos kodas reiškia, kad reikia atrodyti formaliai ir prabangiai, tad rinkitės tai, ką turite geriausia. Kokteilinė suknelė gali atrodyti per kukliai, tinkamiausia ilga, siekianti žemę arba bent jau kelius dengianti suknelė, itin plonos pėdkelnės, dailūs aukštakulniai ir kuo mažesnė delninė. Nesirinkite bižuterijos, geriau puoškitės smulkiais papuošalais iš brangiųjų ir pusbrangių metalų bei akmenų.

Kokteilinė apranga (*angl. „Coctail Attire“, „Coctail Dress“*)
Geriausiai tinka kokteilinė ar maža juoda suknelė, prabangiai atrodantis sijono ir marškinių ar palaidinės derinys. Tokiu atveju derinkite plonas, peršviečiamas pėdkelnes, dailius aukštakulnius ir delninę rankinę. Derinį gali papuošti ir smulkūs, prabangūs juvelyrikos dirbiniai, ir stambesni, įdomesni papuošalai - masyvesni žiedai, stambesni vėriniai, daug apyrankių ir didesni auskarai. Šiam aprangos kodui tinka ir kokybiškas išeiginis kostiumas ar kombinezonas. Tačiau jei renkatės kelnių ir palaidinės derinį, rinkitės kiek įdomesnį variantą - plačias, trumpintas ar dekoruotas kelnes.

Puošnus neformalus (*angl. „Dressy Casual“*)
Toks aprangos kodas tinka jaunatviškam vakarėliui su draugais, svarbiausia apsirengti puošniau, nei rengiatės kasdien. Šiuo atveju tinka ir patogios suknelės, sijono ir blizgių marškinėlių ansamblis, kelnių ar net džinsų bei palaidinės derinys. Pėdkelnės tokiu atveju gali būti ir žaismingesnės, o bateliai nebūtinai aukštakulniai. Galite rinktis ir masyvius papuošalus, šiuo atveju tinka ir bižuterija. Nebūtina rinktis ir delninės, tinka daili rankinė ar kuprinė.

Parengė Eimantė JURŠĖNAITĖ

Šventinis stalas pagal „Virtuvės mitų griovėjus“

Tiems, kas dar nesuplanavo vaišių stalo, „Laisvalaikis“ ir ALFAS IVANAUSKAS šiemet siūlo artimuosius nustebinti neįprastais patiekalais.

SILKĖS IR KIVIŲ SALOTOS

Irmanto Šidarevičiaus nuotr.

Reikės:
- **200 g silkės filė**
- **200 g šaltai rūkytos lašišos**
- **300 g kivių**
- **300 g šviežių agurkų**
- **1 šakelės šviežios mėtos**
- **1 šakelės šviežios kalendros**
- **2 šaukštų alyvuogių aliejaus**

Agurkus ir kivius nulupkite.
Silkę, lašišą, agurkus ir kivius supjaustykite kubeliais, įpilkite alyvuogių aliejaus ir viską sumaišykite.
Patiekite stiklinėse papuošę mėta ir kalendra.

SILKĖ SU „POMELO“ GREIPFRUTU

Reikės:
- **250 g silkės filė**
- **2 šaukštų „Wasabe sezame“ prieskonių mišinio**
- **1 „Pomelo“ greipfruto**
- **2 pankolių**
- **2 obuolių**
- **4 valgomųjų („šalotinių“) svogūnėlių**
- **120 g cukraus sirupo**
- **100 g raudonojo vyno acto**
- **100 g vandens**
- **30 g granatų sirupo**
- **1 žaliosios citrinos**
- **60 g alyvuogių aliejaus**
- **Druskos, pipirų**

Silkę nusausinkite ir supjaustykite didesniais stačiakampiais gabalėliais, pabarstykite „Wasabe sezame“ ir padeginkite karamelizatoriumi. Jei jo neturite, praleiskite šį etapą.
Svogūną nulupkite ir sudėkite į verdantį marinatą: 100 g vandens, 100 g cukraus sirupo ir 100 g raudonojo vyno acto.
„Pomelo“ greipfrutą nulupkite ir išimkite jo minkštimą.
Obuolius ir pankolius smulkiai supjaustykite ir padėkite į šalį.
Žaliosios citrinos sultis sumaišykite su granatų sirupu ir 20 g cukraus sirupo.
Iš lėto pilkite aliejų, kol padažas taps vientisas.
Sumaišykite padažą su obuoliais, pankoliais ir „Pomelo“ greipfrutu, pabarstykite druska ir pipirais.
Serviruokite į lėkštę, ant viršaus uždėkite silkės filė ir kalendros lapų.

KEPTOS ROMANINĖS SALOTOS SU ANČIUVIAIS IR MĖTINĖMIS BULVYTĖMIS

Reikės:
- **400 g mažų bulvyčių**
- **60 g ančiuvių**
- **3 mažų romaninių salotų**
- **60 g kaparėlių**
- **100 g ridikėlių**
- **200 g vyšninių pomidoriukų**
- **2 šakelių šviežio šalavijo**
- **4 šakelių šviežios mėtos**
- **30 g sviesto**
- **Druskos, pipirų**
- **Šlakelio alyvuogių aliejaus**

Bulves išvirkite su mėtų šakelėmis ir druska. Atvėsinkite.
Grilinėje keptuvėje iškepkite per pusę perpjautas romanines salotas, pabarstykite druska ir pipirais.
Bulves supjaustykite kubeliais, pakepkite kartu su kaparėliais, ančiuviais, sviestu, pomidorais ir šalaviju.
Lėkštėje patiekite keptas salotų gūžes, ant viršaus uždėkite bulvių bei ančiuvių salsą ir papuoškite pjaustytais ridikėliais.

ANTIENA SU KOKOSŲ PIENO DAUGIARYŽIU IR „SHIITAKE“ GRYBAIS

Reikės:
- **2 anties krūtinėlės filė**
- **200 g „shiitake“ grybų**
- **200 g mažų kukurūzų burbuolių arba konservuotų kukurūzų**
- **200 g „arborio“ ryžių**
- **200 g kokosų pieno**
- **1 mėlynojo svogūno**
- **1 raudonosios paprikos**
- **100 ml terijakio padažo**
- **60 g Parmezano arba „Džiugo“ sūrio**
- **30 g šviežios kalendros**
- **1 šakelės šviežio rozmarino**
- **1 šakelės šviežio čiobrelio**
- **Šlakelio alyvuogių aliejaus**
- **Druskos, pipirų**

Papriką ir svogūną supjaustykite kubeliais, pakepkite keptuvėje ir suberkite „arborio“ ryžius, dar šiek tiek pakepkite ir supilkite kokosų pieną. Ryžius virkite ant silpnos ugnies vis įpildami vandens.
Anties krūtinėlės odą įpjaukite ir pabarstykite druska bei pipirais. Dėkite oda į apačią į sausą, šaltą keptuvę ir statykite ant kaitresnės ugnies.
Įdėkite čiobrelio ir rozmarino. Kai apkeps iš abiejų pusių, pašaukite į orkaitę, įkaitintą iki 180 laipsnių, 10 min.
Kol antis keps, pakepkite „shiitake“ grybus ir kukurūzų burbuoles. Užpilkite terijakio padažo ir dar tiek pat vandens. Leiskite nugaruoti.
Ryžiams baigus virti įtarkuokite sūrį ir viską permaišykite. Įdėkite kalendros lapelių.
Lėkštėje serviruokite daugiaryžį, „shiitake“ grybų padažą ir iškeptą antį.

Valerijos Stonytės nuotr.

KALĖDINIAI SAUSAINIAI SU CUKRUOČIAIS (CUKATOMIS)

Irmanto Šidarevičiaus nuotr.

Reikės:
- **150 g kambario temperatūros sviesto**
- **100 g cukraus miltelių**
- **2 trynių**
- **25 g cukruočių**
- **250 g miltų**
- **Tarkuoto šokolado pabarstyti**

Minkštą sviestą sutrinkite arba suplakite kartu su cukraus milteliais, po vieną sudėkite trynius, išmaišykite. Suberkite smulkintus cukruočius, po to miltus. Labai greitai užminkykite tešlą. Iškočiokite ją maždaug 0,5 cm storiu ir formelėmis išspauskite sausainius.
Kepkite iki 180 °C temperatūros įkaitintoje orkaitėje. Dar karštus sausainius pabarstykite tarkuotu šokoladu.

MOLIŪGŲ KEKSAS SU ŠOKOLADINIU GLAISTU

Reikės:
- **2 kiaušinių**
- **250 ml moliūgų tyrės (galite naudoti vaikų tyrelę be kitų priedų)**
- **100 ml aliejaus**
- **150 g nerafinuoto cukranendrių cukraus**
- **250 g miltų**
- **1 šaukšto vanilinio cukraus su natūralia vanile**
- **1 šaukšto kepimo miltelių**
- **Druskos**
- **1 šaukšto prieskonių meduoliams mišinio**

Papuošimui:
- **100 g pieniško šokolado**
- **Vaisių**

Išklokite kepimo popieriumi keksinę formą 11x24 cm. Sumaišykite kiaušinius, moliūgų tyrę, aliejų ir nerafinuotą cukranendrių cukrų.
Kitame dubenyje sumaišykite miltus, druską, vanilinį cukrų su natūralia vanile, kepimo miltelius ir prieskonių meduoliams mišinį.
Supilkite skystuosius produktus į biriuosius. Viską sumaišykite ir sukrėskite tešlą į formą. Kepkite 180 °C apie valandą. Ištraukite iš orkaitės, pirmiausia aušinkite formoje, o po 15 min išimkite ir aušinkite ant grotelių. Šokoladą ištirpinkite ir apliekite kekso paviršių. Puoškite pagal pageidavimą.

Valerijos Stonytės nuotr.

Kaip dekoruoti šventinį stalą?

Kad šventės būtų ne tik gardžios, bet ir malonios akiai, „Virtuvės mitų griovėjų“ idėjinis lyderis Alfas Ivanauskas pataria, kaip papuošti stalą. „Laisvalaikis“ dalijasi jo patarimais, ką daryti, kad stalo dekoracijos neužgožtų patiekalų ir būtų lengvai koreguojamos kitos dienos vakarienei.

Šventinei vakarienei turėkite nedaug, bet kokybiškų, universalių indų, kurie gali tikti ir salotoms įdėti, ir eglišakiams ar blizgučiams

Indus naudokite baltos spalvos - prie jų lengviausia priderinti įvairias dekoracijas

Žvakides rinkitės vienos rūšies, labai gražiai ant kalėdinio stalo atrodo metalo spalvos

Nedarykite aukštų dekoratyvių kompozicijų. Jos turi būti tokio aukščio, kad žmonėms, sėdintiems skirtingose stalo pusėse, netrukdytų vienam kitą matyti

Vietoj eglės šakų galima naudoti kėnio, tujų, pušų šakas. Jas pajvairinkite uogomis, eukalipto šakomis, amariliais. Pastarosios gėlės yra itin žiemiškos, jas merkite į nedidelį kiekį vandens - užtenka vos 2-3 cm

Itin šventiškai atrodo aukso spalvos elementai - tai gali būti ir žaisliukai, ir žvakidės, ir indai

EPA-Eltos nuotr.

Įspūdingiausia pasaulyje biblioteka

„Tianjin Binhai“ biblioteka Tiandzino mieste Kinijoje traukia ne tik skaitytojų, bet ir architektų dėmesį. Penkių aukštų biblioteka, dar vadinama „Akimi“, užima 33,700 kvadratinių metrų plotą. Įspūdingos architektūros bibliotekos lentynose, įrengtose nuo grindų iki lubų, telpa apie 1,2 milijono knygų. Pirmame ir antrame aukštuose įrengtos poilsio zonos ir skaityklos. Kituose aukštuose yra kompiuterių salės, konferencijų salės ir biuras.

XXI amžiaus architektūros šedevru vadinamą statinį suprojektavo olandų firma MVRDV kartu su Tiandzino miesto planavimo ir projektavimo institutu. Tik spalio mėnesį atidarytą biblioteką jau aplankė tūkstančiai žmonių. Vien per pirmąją savaitę po atidarymo dienos kas dieną čia atvykdavo maždaug 10 000 žmonių ir stovėdavo eilėje norėdami patekti į vidų.

Lankytojus traukianti padavėja

Į vieną kavos parduotuvę Hanojuje (Vietnamas) lankytojai tiesiog plūsta - mat čia kavą nešioja robotė, pavadinta Morta. 130 cm aukščio ir 20 kg svorio robotė, kurios vertė apie 9000 JAV dolerių, yra vienintelis ir pirmasis robotas, kuris „dirba“ kavos parduotuvėje Hanojuje. Morta gali kalbėti, prašydama kliento paimti gėrimą nuo padėklo, gali pasakyti „ačiū“ bet kuria kalba. Robotė gali „dirbti“ nesustodama iki 15 valandų (tiek, kiek veikia jos baterijos).

Parengė Jurga DRUNGILAITĖ

ĮDOMU

ŠVENTINIŲ ATVIRLAIŠKIŲ DAR NEATSISAKOMA. KOKIE MĖGSTAMIAUSI?

Didžiausios metų šventės - šv. Kalėdos ir Naujieji metai - atkeliauja su sveikinimais ir linkėjimais. Skaitmeninių technologijų epochoje žmonių įpročiai ir sveikinimo būdai pasikeitė. Lietuvos paštas skaičiuoja, kad atvirlaiškių su sveikinimais kasmet mažėja, juos keičia išmaniosios technologijos, bet ranka užrašyto žodžio vertė ir prasmė - didėja.

„Tradicija siųsti ranka rašytus sveikinimo laiškus ar atvirlaiškius pamažu tiek Lietuvoje, tiek pasaulyje nyksta. Skaičiuojame, kad rašytinės informacijos kasmet siunčiama apie 10-15 proc. mažiau, bet prognozuoti atvirlaiškių siuntimo eros pabaigą dar anksti.

Švenčių metu atvirlaiškių populiarumas atgyja, o juos pirkti šv.Kalėdų ir Naujųjų metų proga gyventojai pradeda jau lapkritį. Prieš Kalėdas šalies paštuose atvirlaiškių ir atvirukų parduodama apie 40 proc. daugiau nei įprastu metu. Tai rodo, kad šventes daug kas tebesieja su ranka rašytais sveikinimais kaip gražiausiu dalijimosi šiluma ir nuoširdžiausiais linkėjimais būdu“, - pasakojo Lietuvos pašto tinklo direktorė Inga Dundulienė.

Išsirinkti, kokiame atvirlaiškyje rašyti sveikinimą, šiandien irgi yra nemenka užduotis, nes atvirukų įvairovė paštuose - didžiulė: piešti, karpyti, fotografuoti, apklijuoti.

„Ikikalėdiniu laikotarpiu gausiausiai šalies paštuose perkami atvirlaiškiai ir atvirukai, kuriuose pavaizduota eglutė, Kalėdų senelis, religiniai motyvai, o ypač - žvakės“, - sakė I.Dundulienė.

Spartus šiuolaikinio gyvenimo tempas nūdienos žmones atpratino sveikinimus rašyti ranka, nes laiškus kaip bendravimo priemonę pakeitė elektroninis paštas, telefono skambučiai ir trumposios SMS žinutės, socialiniai tinklai.

„Dalis žmonių ir įmonių vis dar renkasi galimybę pasveikinti atvirlaiškiu, šitokiu būdu parodyti artimiesiems ar draugams didesnį dėmesį. Ranka parašytas ar pasirašytas sveikinimas skaitmeninių technologijų epochoje yra itin maloni staigmena tam, kuris jį gauna. Gavę atvirlaiškį mes jau žinome, kad sveikinimą siuntęs žmogus paaukojo nemažai asmeninio savo laiko, kol išrinko ir įsigijo atvirlaiškį, ir įdėjo dar daugiau meilės rinkdamas gražius sveikinimo, palinkėjimo žodžius“, - sakė I. Dundulienė.

Eltos inf.

Šventiniame sūkuryje - *ir „Muzikinės Kalėdos“*

Tradicinis festivalis „Muzikinės Kalėdos“ kviečia į jaukius muzikinius vakarus sostinės „White Piano Hall“ koncertų salėje, ypatinga aura alsuojančiame Pranciškonų vienuolyne, pačioje senamiesčio širdyje.

Ugnė Sabaitytė

Tomas Pavilionis
Organizatorių nuotr.

■ Jei Bachas, Mocartas ir kiti didieji būtų rašę roko operas ir muziką filmams, tikriausiai šiandien tokio tipo kūrybos „reitingai“ muzikologų akyse būtų ne menkesni negu simfonijų ir oratorijų. **Gruodžio 27 d. 19 val.** koncerte „Širdies ritmu“ tenoro TOMO PAVILIONIO, smuikininkės Agnės Doveikaitės ir pianistės UGNĖS SABAITYTĖS trio neklibins per ilgus metus nusistovėjusių sampratų. Muzikantų tikslas kur kas paprastesnis - pamaloninti klausytojo ausį ir sielą puikia muzika iš filmų, miuziklų ir popscenos žvaigždžių repertuaro. Elvio Preslio „Love Me Tender“, „Circle of Life“ iš animacinio filmo „Liūtas karalius“, „Memory“ iš miuziklo „Katės“ - juk tai tikrų tikriausia klasika.

Girmantė Vaitkutė
Irmanto Sidarevičiaus nuotr.

■ Išsiilgusieji gražiausių popbaladžių ir originalių kompozicijų, lydimų muzikinių improvizacijų bei subtilaus humoro **gruodžio 22 d. 19 val.** laukiami vieno talentingiausių jaunųjų Lietuvos dainininkų Lietuvoje - Dainoto Varno ir pianisto bei kompozitoriaus Vitalijaus Neugasimovo koncerte. Prieššventiniame šurmulyje tai bus lyg atgaiva širdžiai ir trumpas stabtelėjimas laike.

■ Į džiazo koncertą išsirengęs žmogus gali būti tikras tik dėl vieno - jis niekada nežino, ką išgirs. **Gruodžio 26 d. 19 val.** švelnaus, bet įtaigaus balso savininkė GIRMANTĖ VAITKUTĖ ir pianistas Andrejus Polevikovas antrąją Kalėdų dieną kviečia į jausmingų dainų ir improvizacijų vakarą. Ilgai brandinta ir kruopščiai parinkta programa - tarsi muzikinio nesvarumo seansas.

Karolina Glinskaitė
Organizatorių nuotr.

■ Violončelininkas Robertas Grodas, pastaraisiais metais gyvenantis ir dirbantis Kipre, su pianistu Eugenijumi Žarskumi bendrus koncertus rengia nedažnai, bet kiekvienas jų pasirodymas - ypatingas. Zoltano Kodaly Sonatą violončelei h-moll muzikos istorikai vadina vienu ryškiausių kūrinių violončelei solo per beveik 200 metų, praėjusių po to, kai aštuonioliktojo amžiaus pradžioje J.S.Bachas parašė genialiąsias siuitas violončelei. **Gruodžio 28 d. 19 val.** muzikantų duetas atliks Belgijoje gimusio, bet Paryžiuje gyvenusio Cesaro Francko Sonatos A-dur transkripciją violončelei ir fortepijonui.

■ **Gruodžio 29 d. 19 val.** smuikininkė Justina Auškelytė, pianistė Akvilė Šileikaitė ir dainininkas Vaidrius Smilinskas primins ir Federico Fellini filmų personažus, ir Nino Rotos muziką kinui, ir Astoro Piazzollos šokių melodijas. Šios ir kitos inspiracijos leido sukurti žavų muzikos kokteilį, puikiai tinkantį šventiniam vakarui.

■ Operos dainininkė Jomantė Šležaitė ir pianistas Vaidrius Smilinskas jau ne vienus metus koncertuoja kartu. **Gruodžio 30 d. 19 val.** Šventiniame koncerte priešpaskutinę metų dieną skambės nemirtingi įvairių epochų, žanrų ir stilių kūriniai.

■ Pasitinkant 2018-uosius festivalyje „Muzikinės Kalėdos“ šventinių melodijų konfeti iššaus net penkis kartus - 14, 16, 18, 20 ir 22 val. Pirmuosius tris koncertus klausytojams dovanos virtuoziškas garso estetų ketvertas „Subtilu-Z“. 20 ir 22 val. festivalį vainikuos Operos grando Virgilijaus Noreikos auklėtinė KAROLINA GLINSKAITĖ ir pianistė Birutė Asevičiūtė, kurios žada neeilinį vakarą su nekasdiene muzika. Giacomo Puccini, Giuseppe Verdi, Gabriel Faure ir kitų kompozitorių opusai - ir prisiminimams apie tai, kas buvo, ir svajoms apie tai, ko trokšta širdis.

Festivalio **„Muzikinės Kalėdos“** koncertai vyksta „White Piano Hall“ koncertų salėje (Kėdainių g. 1, Vilniuje), bilietus platina TIKETA

Parengė Vaida ANDRIKONYTĖ

PALANGOS GINTARO MUZIEJUS (Vytauto g. 17)
GRUODŽIO 9–31 d. KONCERTŲ CIKLAS

Gruodžio susitikimai

GRUODŽIO 9 d., šeštadienis, 16 val.
G. GERSHWINO IR A. PIAZZOLLOS MUZIKOS KONCERTAS
JONAS SAKALAUSKAS (baritonas)
LAIMONAS SALIJUS (akordeonas)

GRUODŽIO 16 d., šeštadienis, 16 val.
VANILĖ IR CINAMONAS
NERINGA NEKRAŠIŪTĖ (vokalas)
EGIDIJUS BUOŽIS (džiazo pianistas)

GRUODŽIO 29 d., penktadienis, 16 val.
ŽIEMOS STEBUKLŲ ŠALIS
MILDA BARONAITĖ (sopranas)
KRISTINA PETRAUSKAS (sopranas)
JUOZAS JANUŽAS (tenoras)
ALEKSANDRA KOLPAKOVAITĖ (fortepijonas)

Bilietus galima įsigyti sistemoje www.bilietai.lt bei koncerto vietoje. Bilietų kaina – 10-15 Eur.

Daugiau informacijos: Tel. +370 616 91560
https://www.facebook.com/cantusfirmus.lt

GRUODŽIO 31 d., sekmadienis, 16 val.
MELODIJOS NAUJIESIEMS
JOMANTĖ ŠLEŽAITĖ (sopranas)
VAIDRIUS SMILINSKAS (fortepijonas)

Rengėjai:
CANTUS FIRMUS
LDO

Partneriai:
RESPUBLIKA
15%

EPA-Eltos nuotr.

Faktai, kurių nežinojote apie Kalėdų Senelį

KALĖDŲ SENELIS bene vienas svarbiausių didžiųjų metų švenčių simbolių, kuriuo tiki tiek maži, tiek dideli. Net mokslininkai iki šiol ginčijasi dėl jo egzistavimo. Tiesa, skirtingose šalyse jis turi skirtingas pareigas ir skirtingai atrodo.

Vokietijoje, Lenkijoje ir Olandijoje šv.Nikolas atkeliauja gruodžio 6 d. Geri vaikai nuo jo dovanų gauna du kartus: tą dieną ir per Kalėdas.

Suomijoje Kalėdų Senelis vadinamas Joulupukki. Jis turi ilgus plaukus, apsivilkęs raudonais drabužiais. Joulupukki pasirodo vaikams apsuptas nykštukų, kurie dėvi smailias kepuraites ir kailiuku apsiūtas skraistes.

Lenkijoje Kalėdų Senelis yra panašus į vyskupą: vilki tokį pat raudoną apdarą, o ant galvos užsidėjęs vyskupo mitrą. Naktį iš gruodžio 18-osios į 19-ąją jis paslapčia patenka į namus per kaminą ir kampuose išdėlioja žaislus.

Švedijoje yra du geradariai: stambokas senis su didele nosimi - Julmotenas ir nykštukas Julnisaras. Ir vienas, ir kitas prieš didžiąsias metų šventes vaikšto po namus ir palieka dovanas ant palangių.

Prancūzijoje vaikučiai laukia Pero Noelio. Tiksliau, jie yra du. Linksmas ir geras Peras Noelis vilki raudoną švarką ir raudonas kelnes. Jo galvą puošia raudona smaili kepuraitė. Jis gyvena Šiauriniame poliuje ir važinėjasi aštuonių elnių kinkiniu, pasiėmęs maišą žaislų, kuriuos dovanoja vaikams. Antrasis - Šalandas - barzdotas senis, dėvintis kailinę kepurę ir paltą. Jis laiko krepšį su vytelėmis nepaklusniems vaikams.

Italijoje vaikai laukia Babbo Natale. Čia vaikai gauna dovanų ne tik per Kalėdas, bet ir po Naujųjų metų. Sausio 5-osios naktį jie palieka savo batus prie durų, o sausio 6-osios rytą juose randa saldainių ir mažų dovanėlių.

LAISVALAIKIS SVEIKINA

Stilistė
Agnė Gilytė
1983 12 25

Dainininkė
Ingrida Kazlauskaitė
1983 12 26

Dainininkė
Judita Leitaitė
1959 12 27

Sveikos mitybos specialistė
Ilka Adams
1985 12 28

Parengė Agnė VAITASIŪTĖ-KEIZIKIENĖ

Ar kada esate svajoję apie galimybę pasijusti kaip kine? Neabejojame, kad šventinį vakarą kartu su solistais EVELINA SAŠENKO (30) ir JERONIMU MILIUMI (33) bei Lietuvos valstybiniu simfoniniu orkestru, diriguojamu maestro Gintaro Rinkevičiaus, klausydamiesi gražiausios visų laikų filmų muzikos nusikelsite į stebuklingą kino pasaulį.

Egidijaus Jankausko nuotr.

Pasijusti lyg kine

Turbūt ne veltui apie gražiausias, netikėčiausias ir įsimintiniausias gyvenimo akimirkas sakome, kad tuomet „pasijutome lyg filme“ - juk kine, painiai sudėliotuose mūsų gyvenimų siužetų atspindžiuose, iš tiesų dažnai matome išsipildžiusias savo svajones. Tik čia, nepakylant nuo kėdės, galima keliauti po tolimas šalis, patirti beribę meilę, įsiminti nuostabius nuotykius, pamiršti problemas, o svarbiausia - paįvairinti savo gyvenimą tikrais jausmais ir spalvomis. E.Sašenko ir J.Miliaus koncertinėje programoje - gražiausi kūriniai iš garsiausių kino filmų.

„Gražiausia filmų muzika“ - gruodžio 28 d. 19 val. Vilniaus kongresų rūmuose (Vilniaus g. 6/16 , Vilnius)

„Laisvalaikio“ inf.

8.55 „Meilės sūkuryje“

6.10 Televitrina.
6.25 Animacinis f. „Kempiniukas Plačiakelnis“ (N-7).
6.55 „Simpsonai“ (N-7).
7.55 TV serialas „Pasmerkti 2“ (N-7).
8.55 TV serialas „Meilės sūkuryje“ (N-7).
10.00 TV Pagalba (N-7).
12.00 TV serialas „Bruto ir Neto“ (N-7).
12.30 TV serialas „Moterys meluoja geriau“ (N-7).
13.00 „Kempiniukas Plačiakelnis“ (N-7).
13.30 „Simpsonai“ (N-7).
14.30 TV serialas „Pažadėtoji“ (N-7).
16.30 TV Pagalba (N-7).
18.30 TV3 žinios.
19.30 Animacinis f. „Ledynmetis. Žemynų atsiradimas“ (N-7).
21.10 „LTeam apdovanojimai 2017“. Vedėjas J.Jankevičius.
22.40 Istorinė veiksmo drama „Centurionas“ (N-14).
0.40 Fantastinis trileris „Vaizdo dienoraštis“ (N-14).
2.05 Kriminalinis trileris „Įtariamasis“ (N-14).
4.00 TV serialas „Kobra 11“ (N-7).

13.25 „Rožių karas“

6.30 Dienos programa.
6.35 Animacinis f. „Stebuklingi vaikai“.
7.05 Animacinis f. „Madagaskaro pingvinai“.
7.30 Animacinis f. „Nepaprastas Gumuliuko gyvenimas“.
7.55 TV serialas „Volkeris, Teksaso reindžeris“ (N-7).
9.50 24 valandos (N-7).
10.35 Yra, kaip yra (N-7).
12.25 KK2 (N-7).
13.25 TV serialas „Rožių karas“.
14.25 TV serialas „Dvi širdys“.
16.30 Labas vakaras, Lietuva.
17.35 24 valandos (N-7).
18.30 Žinios. Sportas. Orai.
19.30 KK2 penktadienis (N-7).
21.00 Nuotykių f. „Karibų piratai. Pasaulio pakrašty“ (N-7).
0.15 Nuotykių drama „Kaulinis tomahaukas“ (N-14).
2.35 Veiksmo f. „Atpildas“ (N-14).

19.30 Beatos virtuvė

6.00 LR himnas.
6.05 Labas rytas, Lietuva.
9.05 TV serialas „Senis“.
10.05 „Štutgarto kriminalinė policija 1“ (N-7).
10.55 TV serialas „Detektyvas Monkas 5“ (N-7).
11.40 Stilius.
12.40 Kas ir kodėl?
13.05 Klauskite daktaro.
14.00 Žinios. Sportas. Orai.
14.15 Laba diena, Lietuva.
15.00 Žinios. Orai.
15.10 Laba diena, Lietuva.
16.00 Žinios. Sportas. Orai.
16.15 Laba diena, Lietuva.
16.30 TV serialas „Seserys“.
17.30 Žinios. Sportas. Orai.
18.00 Kas ir kodėl?
18.30 Klauskite daktaro.
19.30 Beatos virtuvė.
20.25 Loterija „Keno Loto“.
20.30 Panorama. Sportas. Orai.
20.59 Loterija „Jėga“.
21.00 Duokim garo!
22.35 Gamtos inspektoriai.
23.00 Fantastinis nuotykių f. „King Kongas“ (N-14).
1.00 LRT radijo žinios.
1.05 Fantastinis nuotykių f. „King Kongas“ (tęsinys).
2.05 Klauskite daktaro.
3.00 LRT radijo žinios.
3.05 Mūsų gyvūnai.

11.35 „Diagnozė - žmogžudystė“

6.40 TV serialas „Diagnozė - žmogžudystė“.
7.35 TV serialas „Farų karai“ (N-7).
8.35 TV serialas „Muchtaro sugrįžimas“ (N-7).
9.35 TV serialas „Tokia tarnyba“ (N-7).
10.30 TV serialas „Sudužusių žibintų gatvės“ (N-7).
11.35 TV serialas „Diagnozė - žmogžudystė“.
12.40 TV serialas „Teisingumo agentai“.
13.40 TV serialas „Prokurorų patikrinimas“ (N-7).
14.50 TV serialas „Muchtaro sugrįžimas“ (N-7).
15.55 TV serialas „Tokia tarnyba“ (N-7).
16.55 TV serialas „Sudužusių žibintų gatvės“ (N-7).
18.00 Info diena.
18.27 Inovacijos mano mieste.
18.30 TV serialas „Teisingumo agentai“.
19.30 Ekstrasensų mūšis.
21.35 Veiksmo f. „Absoliutus blogis“ (N-14).
23.35 Kriminalinė veiksmo drama „Žydrasis griaustinis“ (N-14).
1.40 TV serialas „Pasiutę šunys“ (1) (N-14).
2.35 TV serialas „Džeikas, Storulis ir šuo“ (N-7).

8.20 Gyvenimo būdas

6.25 Programa.
6.29 TV parduotuvė.
6.45 Kalėdų skanėstai su Liucina.
6.50 Krepšinio pasaulyje su V.Mačiuliu.
7.20 Moterų balsas.
8.20 Gyvenimo būdas (N-7).
9.20 „Likimo melodija“ (N-7).
10.25 „Gurovo bylos 3. Mirtis tiesioginiame eteryje“ (N-7).
11.30 „Delta“ (N-7).
12.35 „Gluchariovas“ (N-7).
13.40 TV parduotuvė.
13.55 „Deimantų medžiotojai“ (N-7).
15.00 „Bitininkas“ (N-7).
16.00 Reporteris. Orai.
16.50 „Rojus“ (N-7).
18.00 Reporteris. Orai.
18.50 Kalėdų skanėstai su Liucina.
20.00 Reporteris. Orai.
20.30 Muzikinės kovos.
22.30 Reporteris. Orai.
23.00 Kalėdų skanėstai su Liucina.
23.05 „Gluchariovas“ (N-7).
1.10 „Delta“ (N-7).
3.00 „Albanas“ (N-7).
3.45 „Vienišas vilkas“ (N-7).
4.30 „Rojus“ (N-7).
5.20 „Albanas“ (N-7).

15.15 „Grizis ir lemingai“

6.00 LR himnas.
6.05 Skambantys pasauliai su Nomeda Kazlaus.
7.00 „Riteris Rūdžius“.
7.10 „Drakoniukas Kokosas 1“.
7.25 „Heidė“.
7.50 Skrendam.
8.20 Pažvelk į profesiją kitaip.
8.50 „Nuo gamyklos konvejerio 2“.
9.15 Labas rytas, Lietuva.
12.00 DW naujienos rusų k.
12.10 Stop juosta.
12.40 Kalbantys tekstai.
13.25 Legendos.
14.10 Su muzika per Europą.
15.15 „Grizis ir lemingai“.
15.25 „Vakaro pasakėlės“.
15.40 „Heidė“.
16.05 „Nuo gamyklos konvejerio 2“.
16.30 Laba diena, Lietuva.
18.00 Mokslo sriuba.
18.30 Lietuvos tūkstantmečio vaikai.
19.35 „Zoologijos sodo daktarė 4“.
20.30 Kultūros teismas.
21.15 Drama „Bankų plėšikė“ (N-14).
23.10 Luko Geniušo rečitalis.
0.30 DW naujienos rusų k.
0.40 Dabar pasaulyje.
1.10 Atspindžiai.

18.00 „Neklausk meilės vardo“

6.20 Teleparduotuvė.
6.50 Daktaras Ozas. Šeimos gydytojo patarimai (N-7).
7.45 Šviežias maistas. Anos Olson receptai.
8.15 „Būrėja“.
9.25 „Juodieji meilės deimantai“ (N-7).
10.30 „Policija ir Ko“ (N-7).
11.35 „Ekspertė Džordan“.
12.35 „CSI. Niujorkas“ (N-7).
13.35 „Diagnozė - žmogžudystė“ (N-7).
14.35 „Zigis ir Ryklys“.
15.05 „Žmogus-voras“.
15.35 „Rožinė pantera“.
16.05 „Džekio Čano nuotykiai“.
16.30 „Būk su manim“.
18.00 „Neklausk meilės vardo“.
19.00 „CSI. Niujorkas“ (N-7).
20.00 „Įstatymas ir tvarka. Specialiųjų tyrimų skyrius“ (N-7).
21.00 „Brokenvudo paslaptys. Lyg niekur nieko“ (N-14).
22.55 Kriminalinė drama „Krikštatėvis III“ (N-14).
2.05 „Ekspertė Džordan“ (N-7).
2.50 „Įstatymas ir tvarka. Specialiųjų tyrimų skyrius“ (N-7).

19.00 „Kobra 11“

6.45 Televitrina.
7.00 „Kobra 11“ (N-7).
8.00 „Kaulai“ (N-7).
9.00 Praeities žvalgas (N-7).
9.30 „CSI kriminalistai“ (N-7).
10.30 „Grainderis“ (N-7).
11.30 „Rouzvudas“ (N-7).
12.30 „Nusikalstami protai. Kitapus sienų“ (N-7).
13.30 „Rezidentai“ (N-7).
14.30 Televitrina.
15.00 „Kaulai“ (N-7).
16.00 „Rouzvudas“ (N-7).
17.00 „Nusikalstami protai. Kitapus sienų“ (N-7).
18.00 „CSI kriminalistai“ (N-7).
19.00 „Kobra 11“ (N-7).
20.00 „Rezidentai“ (N-7).
20.30 Farai (N-7).
21.30 TV3 žinios. TV3 sportas. TV3 orai.
22.30 Nuotykių f. „Karalius Artūras“ (N-7).
1.00 Veiksmo trileris „Pagrobimas 3“ (N-14).
2.55 Rizikingiausi policijos darbo epizodai (N-14).

21.00 „Ženk pirmąjį žingsnį“

9.00 Balticum TV žinios.
9.30 „Moterų daktaras“ (N-7).
10.30 „Pamatyti vaivorykštę“ (N-7).
11.30 Klaipėdos patruliai (N-7).
12.00 Siaubingi namai.
13.00 „Turgus - miesto širdis“.
14.00 Pinigai iš nieko.
14.55 „Valdžios tvirtovė“ (N-7).
16.00 Skaniausias gatvės maistas.
17.00 „Ten, kur viltis“ (N-7).
18.00 „Moterų daktaras“ (N-7).
19.00 „Sviridovai“ (N-7).
20.00 Balticum TV žinios.
20.30 Kino automobiliai.
21.00 Pagaliau penktadienis! „Ženk pirmąjį žingsnį“.
22.55 Balticum TV žinios.
23.25 Kriminalinis trileris „Tamsos pakraštys“ (N-14).

TV8

6.45 Televitrina. **7.00** Ką pasakė Kakė Makė? **7.15** Senoji animacija. **8.00** „Natalija“ (N-7). **8.55** Menų sala. **9.25** „Aistros vynas“ (N-7). **10.20** Džeimio Oliverio ir vaikų Kalėdos. **11.20** Romantinė drama „12 kalėdinių dovanų“ (N-7). **13.00** „Sunkvežimių miestelis“. **13.30** „Karaliaus Babaro ir drambliuko Badu nuotykiai“. **14.00** „Mažųjų gyvūnėlių krautuvė“. **14.30** „Reindžeris Robas“. **15.00** „Pamilti vėl“ (N-7). **16.00** „Natalija“ (N-7). **17.00** „Aistros vynas“ (N-7). **18.00** „Meilės miestas“ (N-7). **20.00** Labanakt, vaikučiai. Senoji animacija. **21.00** Romantinė drama „Kalėdos iš naujo“ (N-7). **22.35** „Meilės miestas“ (N-7). **0.35** TV Pagalba (N-7).

INFO TV

6.30 Labas vakaras, Lietuva. **7.30** KK2 (N-7). **8.30** Savaitės kriminalai (N-7). **9.00** Žinios. **10.00** Info komentarai su Indre Makaraityte. **10.30** KK2 (N-7). **11.30** Yra, kaip yra (N-7). **12.35** Pagalbos skambutis (N-7). **13.35** 24 valandos (N-7). **14.25** Yra, kaip yra (N-7). **15.30** KK2 (N-7). **16.30** Savaitės kriminalai (N-7). **17.00** Info diena. **21.00** @rimvydasvalatka. **21.30** Info diena. **22.30** Labas vakaras, Lietuva. **23.30** @rimvydasvalatka. **24.00** Dabar pasaulyje. Žinios rusų k. **0.30** Info diena.

PBK

6.00, **1.55** EURONEWS. **6.25**, **9.00**, **12.00**, **15.05** Naujienos. **6.30** Vaikų klubas. **7.00**, **9.20** Labas rytas. **11.05** Gyvenk sveikai! **12.20** „Sidabrinis šilas“. **14.15** „Rima Markova. Stiprios moters silpnybės“. **15.25** Mados nuosprendis. **16.30** Susituokime. **17.15** Vyriška/Moteriška. **18.10** Sąmokslo teorija. **19.00** Stebuklų laukas. **20.00** Laikas. **20.35** Lietuvos laikas. **20.55** Juoktis leidžiama. **22.40** Kas? Kur? Kada? **23.50** Vakaras su Urgantu. **0.35** Komedija „Apie ką tyli merginos“.

RTR PLANETA BALTIJA

4.00 Rusijos rytas. **8.55** Apie tai, kas svarbiausia. **10.00**, **13.00**, **16.00**, **19.00** Žinios. **10.40**, **13.40**, **16.40**, **19.45** Žinios. Vietos laikas. **11.00** Žmogaus likimas. **12.00**, **18.00** 60 minučių. **13.55** Chabarovo principas. **17.00** Andrejus Malachovas. **20.00** Petrosiano šou. **22.05** Nutylėjimo sindromas.

REN

9.05 Tinkama priemonė. **10.00** „Šeimos dramos“. **11.40** Pati naudingiausia programa. **12.25**, **15.05** Čapman paslaptys. **14.10** Keista byla. **16.00** „Teisė mylėti“. **17.35** Gyva tema. **18.25** Tinkama priemonė. **19.25** „Šeimos dramos“. **21.20** „Žmonijos paslaptys su Olegu Šiškinu“. **23.05** Mums net nesisapnavo.

NTV MIR

5.00, **7.00**, **12.00**, **15.00**, **18.00** Šiandien. **5.05** „Medicinos paslaptis“. **6.05**, **7.05** Dalykiškas NTV rytas. **8.00** „Muchtaro sugrįžimas 2“. **9.25** „Antras šansas“. **10.00** „Sudaužytų žibintų gatvės 11“. **12.25** Ypatingas įvykis. Apžvalga. **13.00** „Susitikimo vieta“. **15.30** Ypatingas įvykis. Apžvalga. **16.05** „Įkaitės perimetras“. **18.50** „Šuo“. **22.50** „Zacharas Prilepinas. Rusų kalbos pamokos“. **23.20** „Idėja verta milijono“. **0.50** „Uodega“.

TV POLONIA

7.55 Vilnoteka. **8.10** ZUS be sienų. **8.30**, **17.55**, **2.15** Naminukai. **9.00** Klausimai per pusryčius. **12.00**, **18.20**, **5.05** Trumpa istorija. **12.10**, **22.45**, **5.15** Polonija 24. **12.30**, **23.05**, **5.35** Polonijos pokalbis. **12.45**, **23.20**, **5.50** Sveika, Polonija. **13.35**, **17.20** Žinios. **13.50** „Pagalbos signalas“. **14.25** „M, kaip meilė“. **15.20** „Komisaras Aleksas“. **16.15** Verta kalbėti. **17.30** UNESCO druskos lobis. **17.45** Žodžių žaidimas. **18.30** TV ekspresas. **18.55** „Vistuliada“. **19.25** Regiono kronika - Zaolzė. **19.55**, **4.40** „Pagalbos signalas“. **20.25** Laisvasis ekranas. **20.45**, **2.45** Animacinis f. **21.00**, **3.00** Žinios. Sportas. Orai. **21.45**, **3.45** „Ir gėriui, ir blogiui“. **0.15** J.Kačmarskio ir P.Gintrovskio dainų koncertas. **1.10**, **6.30** Pramoginė laida. **1.50** Publicistinė laida.

TV1000

8.05 „Džeris Magvairas“. **10.50** „Erina Brokovič“. **13.30** „Tobulas pasaulis“. **16.20** „Tolimas kraštas“. **19.10** „Riterio žvaigždė“. **21.45** „Debesų Žemėlapis“. **1.10** „Mobilusis“. **3.10** „Žydroji pakrantė“. **5.10** „Nebrendylos“.

DISCOVERY

6.00, **19.00**, **21.00** Automobilių agentai. **7.00**, **8.30**, **20.00** Kaip jie veikia? **7.30** Greitai ir triukšmingai. **10.00**, **18.00** Sandėlių medžiotojai. **11.00** Aliaskos geležinkeliai. **13.00** Gelbėjimas. **17.00** Mechanizmai. **21.00**, **3.00** Teisingumas tamsiuose miškuose. **22.00**, **4.00** Tarp gyvačių. **23.00** Kriminalistų pasaulyje. **24.00** Jūs buvote įspėti. **1.00** Sunkvežimiai. **2.00** Kas Žemėje? **5.00** Automobilių agentai.

TRAVEL

6.00, **11.00**, **1.00** Muziejų paslaptys. **7.00**, **13.00**, **19.00** Naujo būsto paieška. **9.00**, **15.00** Mano namelis ant ratų. **10.00**, **16.00** Viešbučių verslas. **12.00** Nežinoma ekspedicija. **17.00**, **5.00** Nejprastas maistas. **21.00**, **2.00** Turto gelbėtojai. **22.00**, **3.00** Statybos Pensilvanijos krante. **23.00**, **4.00** Vaiduoklių medžiotojai. **24.00** Kai puola vaiduokliai.

ANIMAL PLANET

7.25, **11.00**, **20.10** Timo Folkneris laukinėje gamtoje. **8.15**, **16.30**, **0.45** Namai medžiuose. **9.10**, **13.45**, **19.15** Visa tiesa apie kates. **10.05**, **14.40**, **22.55** Laukinės Indonezijos salos. **11.55** Banginių karai. **15.35**, **23.50** Laukiniai ir pavojingi. **17.25**, **21.05** Nacionalinis parkas. **18.20**, **22.00** Afrikos tankmėje.

SPORT1

7.00 Ispanijos „Endesa“ krepšinio lyga. Barselonos „Barcelona“ - Gran Kanarijos „Herbalife“. **8.50** Prancūzijos „Ligue 1“ futbolo lyga. Sant Etjeno AS - Monako AS. **10.50** „NBA Action“. Krepšinio lygos apžvalga. **11.20** „CrossFit Games“. Trečia laida (rungtys: vyrų jėgos bėgimas, moterų jėgos bėgimas). **12.10** KOK World series. Vilnius. **14.30** „CrossFit Games“. Trečia laida (rungtys: svorių kilnojimas, šokinėjimas per šokdynę). **15.40** Italijos „Seria A“ futbolo lygos apžvalga. **16.20** Pasaulio taurės plaukimo varžybos. Tokijas. 2 diena. **18.00** Prancūzijos „Ligue 1“ futbolo lyga. Sant Etjeno AS - Monako AS. **20.00** „Penktasis kėlinys“. Ispanijos „Endesa“ krepšinio lygos apžvalga. **21.00** Ispanijos „Endesa“ krepšinio lyga. Barselonos „Barcelona“ - Gran Kanarijos „Herbalife“. **22.40** „NBA Action“. Krepšinio lygos apžvalga. **23.10** KOK World Series. Kaunas. 1 d. **1.40** NBA krepšinio lyga. Jutos „Jazz“ - Klivlando „Cavaliers“.

VIASAT SPORT BALTIC

6.30 Smiginis. 2018 metų pasaulio čempionatas. Aštunta diena. **10.30** Ledo ritulys. KHL. „Amur“ - Rygos „Dinamo“. **12.30** Krepšinis. Eurolyga. „Valencia Basket“ - „Žalgiris“. **14.30** Smiginis. 2018 metų pasaulio čempionatas. Devinta diena. Tiesioginė transliacija. **18.45** Futbolas. Premier lygos apžvalga. **19.15** Futbolas. Premier lygos apžvalga. Tiesioginė transliacija. **21.35** Futbolas. Anglijos Premier lyga. „Arsenal“ - „Liverpool“. Tiesioginė transliacija. **23.45** Krepšinis. Eurolyga. „Baskonia“ - „Barcelona“. **1.45** Smiginis. 2018 metų pasaulio čempionatas. Devinta diena.

EUROSPORT

6.30, **8.30**, **12.00**, **14.30**, **23.30**, **1.45**, **4.45** Akrobatinis slidinėjimas. FIS Pasaulio taurė. Italija. **7.30** Kalnų slidinėjimas. Pasaulio taurė. Prancūzija. **9.30**, **18.00**, **0.30** Žiemos sportas. **10.00**, **16.00** Akrobatinis slidinėjimas. FIS Pasaulio taurė. Kinija. **13.00**, **17.00**, **19.45**, **22.45**, **1.00**, **4.00** Snieglenčių sportas. FIS Pasaulio taurė. Italija. **18.30**, **20.45**, **2.30**, **3.15** Kalnų slidinėjimas. Pasaulio taurė. Italija. **20.40**, **0.25** Eurosport žinios. **5.30** Olimpinės žaidynės.

LAISVAL AIKIS REKOMENDUOJA

TV6 22.30

„KARALIUS ARTŪRAS“

Nuotykių filmas. JAV, Didžioji Britanija, Airija. 2004.
Režisierius: Antoine Fuqua.
Vaidina: Clive Owen, Mads Mikkelsen, Keira Knightley.

Prieš savo valią tapęs vadu, Artūras tetrokšta kuo greičiau išvykti iš neramios, pavojingos Britanijos ir grįžti į taikią, stabilią Romą. Tačiau ir jis, ir jo ištikimieji riteriai suvokia, jog romėnams pasitraukus, Britanijai reikės naujo lyderio. Valdovo, kuris atremtų nuožmius saksų puolimus, kurio valdoma šalis drąsiai pasitiktų naujus laikus.

LNK 21.00

„KARIBŲ PIRATAI. PASAULIO PAKRAŠTY“

Nuotykių filmas. JAV. 2007.
Režisierius: Gore Verbinski.
Vaidina: Johnny Depp, Orlando Bloom, Keira Knightley.

Po kapitono Džeko Sparou išgelbėjimo Vilas, Elizabeta ir kapitonas Barbosa turi susikauti su žiauriuoju kapitonu Džonsu, kuris vieną po kito naikina laisvuosius piratus...

TV3 22.40

„CENTURIONAS“

Istorinė veiksmo drama.
JAV, Prancūzija. 2010.
Režisierius: Neil Marshall.
Vaidina: Michael Fassbender, Dominic West, Olga Kurylenko.

Kvintusas Diasas - romėnų centurionas, legendinio gladiatoriaus sūnus. Jis veda karių būrį į piktų stovyklą gelbėti į nelaisvę paimto karvedžio. Per susirėmimą žūsta piktų vado sūnus.

TV1 22.55

„KRIKŠTATĖVIS III“

Kriminalinė drama. JAV. 1990.
Režisierius: Francis Ford Coppola.
Vaidina: Al Pacino, Diane Keaton, Bridget Fonda.

Gerokai pasenęs Maiklas Korleonė ryžtasi trauktis iš nusikalstamo pasaulio ir tapti garbingu verslininku. Bet reikia Vatikano palaiminimo. Todėl jis ieško įpėdinio. Netrukus už visas nuodėmes Maiklas Korleonė sumokės didžiausią kainą.

LNK 21.30

„ASTERIKSAS IR OBELIKSAS. MISIJA KLEOPATRA“

Nuotykių komedija. Prancūzija, Vokietija. 2002.
Režisierius: Alain Chabat.
Vaidina: Gerard Depardieu, Christian Clavier, Monica Bellucci.

Gražuolė Kleopatra susiginčijo su romėnų valdovu Julijumi Cezariu, kas talentingesni - egiptiečiai ar romėnai. Kleopatra pažadėjo, kad jos vergai per tris mėnesius pastatys nuostabiausius rūmus. Rūmų architektas išsiunčiamas prašyti pagalbos galingųjų Pano ramiksų ir karių Asterikso bei Obelikso, o taip pat jų ištikimojo draugo Dogmatikso.

TV8 16.30

„KALĖDINIS SPEKTAKLIS“

Romantinė komedija. JAV. 2011.
Režisierius: David S.Cass.
Vaidina: Melissa Gilbert, Robert Mailhouse, Candice Azzara.

Vera - labai griežta Brodvėjaus režisierė, eilinį kartą atleista iš darbo. Jai neliko kitos išeities, tik keliauti į mažą miestelį ir prisidėti režisuojant jų kalėdinę šventę. Čia ji sutinka savo buvusį sužadėtinį ir sužino, kad būtent jis rekomendavo ją į miestelio šventės režisieres. Veros mažame miestelyje laukia ne ką mažesni iššūkiai nei Niujorko Brodvėjuje.

TV3 21.35

„BRUKLINAS“

Romantinė drama. D.Britanija, Kanada, Airija. 2015.
Režisierius: John Crowley.
Vaidina: Saoirse Ronan, Emory Cohen, Domhnall Gleeson.

Jauna mergina El iš mažo Airijos miestelio palieka savo gimtinę ir išplaukia didžiuliu laivu laimės ieškoti į JAV. Svajonių šalyje ji įsidarbina parduotuvėje ir apsistoja pas ponią Keli, kuri apgyvendina jaunas merginas. Netrukus šokiuose El susipažįsta su italų kilmės vaikinu, kuris tampa jos draugu. Namų ilgesys mąžta...

BTV 23.50

„GYVŲ NELIKS“

Siaubo trileris. D.Britanija, JAV. 2012.
Režisierius: Ryuhei Kitamura.
Vaidina: Luke Evans, Gary Grubbs, Adelaide Clemens.

Greitkeliuose siautėjanti banditų grupuotė pagrobia per šalį keliaujančią porą. Paėmę įkaitais nusikaltėliai gabena juos į atokų namą, tikėdamiesi iškvosti apie turtus. Tačiau mergina netikėtai nusižudo ir žiaurus žaidimas apsisuka 180 laipsnių kampu...

ŠEŠTADIENIS gruodžio 23 d.

15.55 „Karalius Ralfas“

6.15 Televitrina.
6.30 Animacinis f. „Ančiukų istorijos“.
7.00 Animacinis f. „Legenda apie Korą“.
7.30 Animacinis f. „Transformeriai. Maskuotės meistrai“.
8.00 Animacinis f. „Ančiukų istorijos“.
8.30 „Madagaskaro pingvinai“ (N-7).
9.00 Virtuvės istorijos.
9.30 Gardu Gardu.
10.00 Filmas šeimai „Sosto įpėdinis“ (N-7).
12.00 Komedija visai šeimai „Ledo princesė“.
14.05 Nuotykių f. „Artefaktų medžiotojai“ (N-7).
15.55 Komedija „Karalius Ralfas“ (N-7).
18.00 Raudonas kilimas.
18.30 TV3 žinios. TV3 sportas. TV3 orai.
19.25 „Eurojackpot“. Loterija.
19.30 Komedija „Vienas namuose 3“ (N-7).
21.35 Romantinė drama „Bruklinas“ (N-7).
23.50 Nuotykių f. „Jūros vilkas“ (N-7).
3.20 Istorinė veiksmo drama „Centurionas“ (N-14).

12.00 „Haris Poteris ir Išminties akmuo“

6.25 Dienos programa.
6.30 Animacinis f. „Madagaskaro pingvinai“.
6.55 „Nepaprastas Gumuliuko gyvenimas“.
7.20 „Nickelodeon“ valanda.Ančiukai Duoniukai“.
7.45 „Kung Fu Panda“.
8.10 „Keista šeimynėlė“.
8.35 „Tomo ir Džerio pasakos“.
9.00 „Peliukas Stiuartas Litlis“.
9.25 „Tinginių miestelis“.
9.55 „Tomo ir Džerio Kalėdos“.
10.15 „Sniego mūšis“.
12.00 Nuotykių f. „Haris Poteris ir Išminties akmuo“ (N-7).
15.05 TV serialas „Ponas Bynas. Kalėdos“.
15.35 Komedija šeimai „Pelės medžioklė“.
17.30 Bus visko.
18.30 Žinios. Sportas. Orai.
19.30 „Operacija „Y“ ir kiti Šuriko nuotykiai“.
21.30 Nuotykių komedija „Asteriksas ir Obeliksas. Misija Kleopatra“ (N-7).
23.50 Komedija „Kosminė stotis 76“ (N-14).
1.45 Nuotykių drama „Kaulinis tomahaukas“ (N-14).

13.40 „Puaro“

6.00 LR himnas.
6.05 Beatos virtuvė.
7.00 „Džiunglių būrys skuba į pagalbą 2“.
7.20 „Alvinas ir patrakėliai burundukai 1“.
7.30 „Detektyvė Miretė“.
7.45 „Džeronimas 3“.
8.10 Karinės paslaptys.
9.00 Labas rytas, Lietuva. Žinios. Orai.
9.30 Labas rytas, Lietuva.
9.35 Labas rytas, Lietuva.
10.30 Žinios. Orai.
10.35 Labas rytas, Lietuva.
11.30 Žinios. Orai.
11.35 Labas rytas, Lietuva.
11.50, 1.15 „Didžiosios orkos - pokyčių pranašės“.
12.45, 2.15 „Leopardai žvejai“.
13.40 TV serialas „Puaro“.
15.15 „Mes nugalėjom“.
15.45 Žinios. Orai.
16.00 Sveikinimų koncertas.
17.30 Žinios. Sportas. Orai.
18.00 Teisė žinoti.
18.30 Nacionalinė paieškų tarnyba.
19.30 Stilius.
20.25 Loterijos „Keno Loto“ ir „Jėga“.
20.30 Panorama.
21.00 Dainuoju Lietuvą. Finalas.
23.45 Drama „Kalėdinis atsisveikinimas“ (N-7).
3.05 Teisė žinoti.

TV8

7.25 Televitrina. **7.40** Senoji animacija. **8.10** Romantinė drama „Kalėdos iš naujo“ (N-7). **9.50** Filmas šeimai „Kalėdų giesmė“. **11.30** Romantinė komedija „Vaikinas Kalėdoms“ (N-7). **13.15** Romantinė drama „Pats geriausias Kalėdų vakarėlis“ (N-7). **15.00** Tavo augintinis. **15.30** Menų sala. **16.00** Džeimio Oliverio Kalėdos. **16.30** Romantinė komedija „Kalėdinis spektaklis“ (N-7). **18.15** Komedija „Kalėdų senelis ieško žmonos“ (N-7). **20.00** Labanakt, vaikučiai. Senoji animacija. **21.00** Romantinė drama „Kalėdų laiškelis“ (N-7). **22.40** Premjera! Romantinė drama „Kalėdinės ledo skulptūros“ (N-7). **0.15** Drama „Likit sveikas, pone Kringlai“ (N-7). **1.50** Romantinė komedija „Kalėdinis spektaklis“ (N-7).

INFO TV

6.00 Teleparduotuvė. **6.30** Info diena. **14.30** Savaitės kriminalai (N-7). **15.00** Labas vakaras, Lietuva. **16.00** KK2 (N-7). **18.00** Vilniečiai. **18.35** Farai (N-7). **19.30** Pasivaikščiojimai. **20.05** Kitu kampu. **21.00** Yra, kaip yra (N-7). **22.00** Žinios. **23.00** Yra, kaip yra (N-7). **24.00** Dabar pasaulyje. Išvados. Žinios rusų k. **0.30** Pagalbos skambutis (N-7). **4.10** Tauro ragas (N-7). **4.35** Apie žūklę. **5.05** Autopilotas. **5.30** Ne vienas kelyje.

PBK

9.00, 9.15 „Georgijus Vicinas. „Kieno batas?“ **10.15** „Skraidantis būrys“. **11.00** Naujienos. **11.25** Idealus remontas. **12.10** Juoktis leidžiama. **13.55** Komedija „Atostogos savo sąskaita“. **16.30** „Sergėjus Bodrovas. „Kur slypi jėga, broli?“ **17.30** Vakaro naujienos. **17.50** Kas nori tapti milijonieriumi? **19.15** Šiandien vakare. **20.00** Laikas. **20.20** Šiandien vakare. **22.25** Prožektorparishilton. **23.00** „Fonogramos karaliai“. **23.45** Komedija „Karti karti-2!“.

RTR PLANETA BALTIJA

7.00, 10.20 Žinios. Vietos laikas. **7.20** Tyrimą atlieka žinovai. **8.15** Gyvos istorijos. **9.05** Penki prieš vieną. **10.00** Žinios. **10.40** Izmailovo parkas. **13.00** „Ji numušė lakūną“. **17.00** „Sveikas, Andrejau“. **19.00** Šeštadienio žinios. **20.00** Nuoširdus prisipažinimas. **23.50** Atsisveikinimas su Peterburgu.

REN

11.20 Sąžiningas remontas. **11.55** Pati naudingiausia programa. **12.50** Žiūrėti visiems! **14.00** Labiausiai šokiruojančios hipotezės. **16.45** „Dievo įrodymai“. **17.35** „Žmonės X - evoliucija tęsiasi?“ **19.20** „Įslaptinti sąrašai. Pasaulinė beprotybė: 7 šokiruojančios sensacijos“. **21.10** Karinė paslaptis su Igoriu Prokopenka. **23.20** „Retromanija“.

11.30 „Iš liūtukų - į liūtus karalius“

6.00 TV serialas „Diagnozė - žmogžudystė“ (N-7).
7.47 Inovacijos mano mieste.
7.50 TV serialas „Diagnozė - žmogžudystė“ (N-7).
8.45 Sveikatos ABC televitrina.
9.00 Autopilotas.
9.30 Apie žūklę.
10.00 Komedija „Nutrūkę nuo grandinės“.
10.30 „Pragaro katytė“.
11.30 „Iš liūtukų - į liūtus karalius“.
12.40 „Reali mistika“ (N-7).
13.45 „Vanity Fair. Visiškai slaptai“ (N-7).
14.45 „Kas žudikas?“ (N-7).
17.00 LKL čempionatas. „Lietkabelis“ - „Lietuvos rytas“. Tiesioginė transliacija.
19.30 Muzikinė kaukė.
22.05 Veiksmo trileris „Žudymo sezonas“ (N-14).
23.50 Siaubo trileris „Gyvų neliks“ (S).
1.25 TV serialas „Begėdis“ (S).
2.20 TV serialas „Pasiutę šunys“ (1) (N-14).
3.15 „Kas žudikas?“ (N-7).

19.00 Muzikiniai sveikinimai

7.00 Programa.
7.04 TV parduotuvė.
7.20 „Žemė iš paukščio skrydžio“ (N-7).
8.25 Kalėdų skanėstai su Liucina.
8.30 4 kampai.
9.00 Skinsiu raudoną rožę.
9.35 Kalėdų skanėstai su Liucina.
9.40 Dokumentinis f. „Keturi metų laikai“.
10.50 Kalėdų skanėstai su Liucina.
11.00 „Detektyvas Morsas“.
13.00 „Vera. Vaiduoklis“.
15.05 Kalėdų skanėstai su Liucina.
15.15 „Pasaulio turgūs. Mumbajus“ (N-7).
16.00 Žinios. Orai.
16.20 Mano Europos Parlamentas.
16.50 Kalėdų skanėstai su Liucina.
16.55 „Pražūtingi smaragdai“ (N-7).
18.00 Žinios. Orai.
18.30 „Pasaulis iš viršaus“.
19.00 Muzikiniai sveikinimai.
20.00 Žinios. Orai.
20.25 „Gurovo bylos 4. Trys dienos“ (N-7).
22.30 Žinios. Orai.
23.00 „Detektyvas Morsas“.
1.00 „Merdoko paslaptys“.
2.45 „Vera. Vaiduoklis“.

21.00 „Kalėdų skrynelės paslaptis“

6.00 LR himnas.
6.05 Duokim garo!
7.35 Rusų gatvė.
8.05 Misija. Vilnija.
8.30 Maistas ir aistros.
9.00 Pažvelk į profesiją kitaip.
9.30 Mokslo sriuba.
10.00 Rasos lašeliai 2017.
12.05 Monospektaklis „Doloresos Kazragytės prisiminimai“.
12.55 Linija, spalva, forma.
13.25 Lietuvos televizijos jubiliejui. 60 akimirkų.
15.05 „Giminės“.
16.00 Projektas Pi.
16.25 Mažesnieji broliai.
17.00 Klauskite daktaro.
17.55 Dokumentinis f. „Černigovas“.
18.25 „Marčelas Mastrojanis. Tobulas italas“.
19.20 Kultūros metraščiai. Akimirkos su Jonu Meku.
20.15 Stambiu planu.
21.00 Drama „Kalėdų skrynelės paslaptis“.
22.30 LRT OPUS ORE.
23.30 Muzikos pasaulio žvaigždės.
24.00 Dabar pasaulyje.
0.30 Drama „Bankų plėšikė“ (N-14).
2.25 Luko Geniušo rečitalis.
3.45 Klauskite daktaro.

22.55 „Detektyvė Rizoli“

6.20 Teleparduotuvė.
6.50 „Monstrų karai“.
7.50 Daktaras Ozas. Šeimos gydytojo patarimai (N-7).
8.45 „Surikatų namai“.
9.15 Anapus nežinomybės (N-7).
10.15 „Akloji“.
10.50 „Būrėja“.
12.00 „Nekviesta meilė“.
14.00 Pasisvėrę ir laimingi.
15.00 „Širdele mano“ (N-7).
16.50 „Akloji“.
17.55 „Būrėja“.
19.00 „Didingasis amžius. Jos didenybė Kiosem“ (N-7).
21.00 „Bekas. Akis už akį“ (N-14).
22.55 „Detektyvė Rizoli“ (N-7).
23.45 Kriminalinė drama „Krikštatėvis III“ (N-14).
2.40 „Brokenvudo paslaptys. Lyg niekur nieko“ (N-14).
4.10 Pasisvėrę ir laimingi.

13.00 „Didysis drugelių nuotykis“

6.15 Televitrina.
6.30 Ledo kelias (N-7).
7.30 „Didžiosios katės. Nepaprastų gyvūnų šeima“.
8.30 Vienam gale kablys.
9.00 Statybų gidas.
9.30 Iš peties (N-7).
10.30 Lietuvos mokyklų žaidynės.
11.00 Išlikimas (N-7).
12.00 Jokių kliūčių! (N-7).
13.00 „Didysis drugelių nuotykis“.
14.00 „Žygis per Amerikas“.
15.00 Ledo kelias (N-7).
16.00 Iš peties (N-7).
17.00 Sandėlių karai (N-7).
18.00 Dainų dvikova.
18.30 Lietuvos talentai (N-7).
21.30 TV3 žinios. TV3 sportas. TV3 orai.
22.30 Veiksmo f. „Alpinistas“ (N-14).
0.45 Kriminalinis trileris „Blicas“ (N-14).
2.25 Rizikingiausi policijos darbo epizodai (N-14).

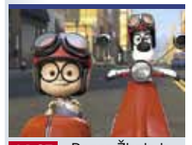

14.25 „Ponas Žirnis ir Šermanas“

9.00 Balticum TV žinios.
9.30 „Ten, kur viltis“ (N-7).
10.30 Pinigai iš nieko.
11.30 „Sviridovai“ (N-7).
12.30 „Mega virtuvės“.
13.30 Siaubingi namai.
14.25 Animacinė nuotykių komedija „Ponas Žirnis ir Šermanas“.
16.00 Kino automobiliai.
16.30 „Valdžios tvirtovė“ (N-7).
17.35 Šeimos vakaras. „Sniego karalienė“.
19.00 Skaniausias gatvės maistas.
20.00 Dokumentinis f. „Dingę Hitlerio turtai“.
21.00 „Pamatyti vaivorykštę“ (N-7).
22.00 „Fortitudas“ (N-14).
23.00 „Valdžios tvirtovė“ (N-7).
0.05 Klaipėdos patruliai (N-7).
0.35 „Sviridovai“ (N-7).

NTV MIR

7.00, **9.00**, **15.00** Šiandien. **7.25** Apžiūra. **7.55** Naujas namas. **8.30** Gaminame su A.Zyminu. **9.25** Pagrindinis kelias. **10.05** Gyvas ir negyvas maistas. **11.00** Buto klausimas. **12.05** Vartotojų priežiūra. **13.15** Važiuosime, pavalgysime! **14.05** „Muchtaras. Naujas pėdsakas“. **15.20** „Kartą...“ **16.00** „Milijono verta paslaptis“. **18.00** „Centrinė televizija“ su V.Takmenevu. **19.00** Lauk manęs. **20.00** „Tu - šaunuolis! Šokiai“ Finalas. **22.45** Komedija „Užmušk mane! Prašau“. **0.50** „Tarptautinė pjūklorama“ su T.Koesajanu. **1.50** „NTV pasisėdėjimas pas Margulisą“.

TV POLONIA

7.10 „Laimės spalvos“. **9.00** Klausimai per pusryčius. **11.55** Polonija 24. **12.15** Polonijos pokalbiai. **12.30** Sveika, Polonija. **13.20** „Tėvas Mateušas“. **14.15** „Ir gėriui, ir blogiui“. **15.10** Pramoginė laida. **15.30** Mūsų namuose kalbama lenkiškai. **16.00** Okrasa laužo taisykles. **17.00** Kultūringieji PL. **18.00**, **1.15** Lenkų@lenkų žodynas. **18.30** TV ekspresas. **18.55**, **1.50** „M, kaip meilė“. **19.45** Publicistinė laida. **19.50** 56-asis muzikos festivalis Lancute. **20.45**, **2.45** Animaciniai f. **21.00**, **3.00** Žinios. Sportas. Orai. **21.45**, **3.45** „1920. Karas ir meilė“. **22.40**, **4.35** „Kontroliuojami pokalbiai“. **0.20** Nepamirštami koncertai - Opolė 2016 bisui.

TV1000

7.10 „Debesų žemėlapis“. **10.30** „Riterio žvaigždė“. **13.10** „Žydroji pakrantė“. **15.15** „Munis. Mažasis mėnulio globėjas“. **17.05** „Nebrendylos“. **19.10** „Paslaptingas langas“. **21.10** „Vedybų planuotoja“. **23.15** „Pano labirintas“. **1.35** „Išganymas“. **3.20** „Sugrįžimas į Žydrąją pakrantę“. **5.10** „Šokoladas“.

DISCOVERY

6.00 Automobilių agentai. **7.00**, **10.30**, **12.00**, **21.00**, **3.00** Kaip jie veikia? **7.30** Edas Stafordas. **8.30** Dvigubas išlikimas. **11.00** Gelbėjimas. **13.00** Greitai ir triukšmingai. **15.00** Iš meilės automobiliams. **16.00** Garažų pasaulyje. **17.00** Rusijos keliai. **18.00** Nardymas Australijoje. **19.00** Sibiro miškuose. **20.00**, **5.00** Automobilių agentai. **22.00**, **4.00** Mitų griovėjai. **23.00** Istorijos paneigimas. **24.00** Kuperio lobis. **1.00** Jūs buvote įspėti.

TRAVEL

6.00 Muziejų paslaptys. **7.00** Naujo būsto paieška. **16.00** Nejprastas maistas. **21.00** Nežinoma ekspedicija. **23.00** Vaiduoklių medžiotojai. **1.00** Kai puola vaiduokliai. **2.00** Nežinoma ekspedicija. **4.00** Vaiduoklių medžiotojai. **5.00** Muziejų paslaptys.

ANIMAL PLANET

8.15, **22.55** Laukiniai ir pavojingi. **12.50** Miškų įstatymai. **13.45** Pabaisos manyje. **14.40** Aliaskos pabaisos. **15.35**, **0.45** Laukiniai gyvūnai. **16.58**, **2.08** Timo Folkneris laukinėje gamtoje. **18.20** Akvariumų verslas. **19.15** Namai medžiuose. **20.10** Nacionalinis parkas. **21.05** Gyvybė Žemėje.

SPORT1

9.00 NBA krepšinio lyga. Sakramento „Kings“ - Toronto „Raptors“. **11.10** „Strawberry Fields Cup 2017“. Futbolo turnyras. Pirmasis pusfinalis. **11.55** „Strawberry Fields Cup 2017“. Futbolo turnyras. Antrasis pusfinalis. **12.40** NBA krepšinio lyga. Jutos „Jazz“ - Klivlando „Cavaliers“. **14.50** NBA krepšinio lyga. Gražiausi sezono momentai. **15.00** „Penktasis kėlinys“. Ispanijos „Endesa“ krepšinio lygos apžvalga. Vakar. **16.00** Tiesioginė. Italijos „Seria A“ futbolo lyga. Neapolio „SSC Napoli“ - Genujos „Sampdoria“. **18.00** Prancūzijos „Ligue 1“ futbolo lyga. Sant Etjeno AS - Monako AS. **20.00** Tiesioginė. Ispanijos „Endesa“ krepšinio lyga. Fuenlabrados „Montakit“ - Tenerifės „Iberostar“. **21.45** Tiesioginė. Italijos „Seria A“ futbolo lyga. Turino „Juventus“ - Romos „AS Roma“ (pastaba: transliacija prasidės iškart po krepšinio transliacijos pabaigos). **23.45** NBA krepšinio lyga. Gražiausi sezono momentai.

VIASAT SPORT BALTIC

7.00 Smiginis. 2018 metų pasaulio čempionatas. Devinta diena. **11.00** Futbolas. Anglijos Premier lyga. „Arsenal“ - „Liverpool“. **12.50** „Trans World Sport“ žurnalas. **13.50** Futbolas. Premier lygos apžvalga. **14.20** Futbolas. Anglijos Premier lyga. „Everton“ - „Chelsea“. Tiesioginė transliacija. **16.50** Futbolas. Anglijos Premier lyga. „Manchester City“ - „Bournemouth“. Tiesioginė transliacija. **19.20** Futbolas. Anglijos Premier lyga. „Burnley“ - „Tottenham“. Tiesioginė transliacija. **21.35** Futbolas. Anglijos Premier lyga. „Leicester“ - „Manchester United“. Tiesioginė transliacija. **23.45** Ledo ritulys. KHL. Maskvos „Dinamo“ - SKA.

EUROSPORT

6.00, **14.00**, **21.30**, **5.30** Olimpinės žaidynės. **9.30**, **13.00**, **18.00** Kalnų slidinėjimas. Pasaulio taurė. Italija. **11.00**, **20.50**, **4.45** Snieglenčių sportas. FIS Pasaulio taurė. Italija. **12.00**, **19.00**, **4.00** Akrobatinis slidinėjimas. FIS Pasaulio taurė. Italija. **13.30**, **17.30** Žiemos sportas. **20.40**, **0.25** Eurosport žinios. **0.30** Biatlonas. Pasaulio taurė. Švedija. **1.15** Biatlonas. Pasaulio taurė. Austrija. **2.00** Biatlonas. Pasaulio taurė. Prancūzija. **2.30** Šuoliai su slidėmis nuo tramplino. Pasaulio taurė. Suomija.

19.30 Gytis Paškevičius

6.15 Televitrina.
6.30 Animacinis f. „Ančiukų istorijos“.
7.00 „Legenda apie Korą“.
7.30 „Transformeriai. Maskuotės meistrai“.
8.00 „Ančiukų istorijos“.
8.30 Mamyčių klubas.
9.00 Kulinariniai triukai.
9.30 Penkių žvaigždučių būstas.
10.00 Pasaulis pagal moteris.
10.30 Filmas šeimai „Šuo, kuris išgelbėjo Kalėdas“.
12.15 Filmas šeimai „Mėnesių valdovai“ (N-7).
14.25 Komedija „Vienas namuose 4“ (N-7).
16.15 Komedija „Kalėdų karštinė“ (N-7).
18.05 Animacinis f. „Šrekas. Kalėdų bumas“.
18.30 TV3 žinios. TV3 sportas. TV3 orai.
19.30 „Gytis Paškevičius: Akimirka. Gyvenimas. Istorija“. Koncertas.
21.40 Veiksmo drama „Egzodas. Dievai ir karaliai“ (N-14).
0.35 Romantinė komedija „Graži moteris“ (N-7).
2.50 Romantinė drama „Bruklinas“ (N-7).

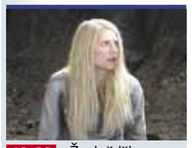

13.00 „Žvaigždžių dulkės“

6.10 Dienos programa.
6.15 Animacinis f. „Nykštuko Tomo ir Coliukės nuotykiai“.
7.45 Animacinis f. „Ragai ir kanopos“.
9.25 Animacinis f. „Tomas ir Džeris. Mažieji Kalėdų Senelio pagalbininkai“.
9.55 Nuotykių f. „Haris Poteris ir paslapčių kambarys“ (N-7).
13.00 Nuotykių f. „Žvaigždžių dulkės“ (N-7).
15.30 Komedija šeimai „Milijonas šventinių lempučių“.
17.20 Teleloto.
18.30 Žinios. Sportas. Orai.
19.30 Valanda su Rūta. Kūčios. Speciali laida. Vedėja R.Mikelkevičiūtė.
21.20 Merūno koncertas „Muzika Lietuvai“.
22.25 Biografinė drama „Liūtas“ (N-7).
0.45 Romantinė komedija „Kaip išgyventi Kalėdas“ (N-7).
2.20 Komedija „Kosminė stotis 76“ (N-14).

13.40 „Šeima Kalėdoms“

6.00 LR himnas.
6.05 Gyvenimas.
7.00 Nacionalinė paieškų tarnyba.
8.00 Šventadienio mintys.
8.30 Ryto suktinis su Zita Kelmickaite.
9.00 Brolių Grimų pasakos.
10.00 Gustavo enciklopedija.
10.30 Lietuvos tūkstantmečio vaikai.
12.00 „Šventojo Petro ir kitos popiežiškosios Romos bazilikos“.
13.40 Romantinė komedija „Šeima Kalėdoms“.
15.10 Jubiliejinis Virgilijaus Noreikos koncertas.
16.30 „Nijolė Ščiukaitė. Viskas prasideda tavim“.
17.30 Žinios. Sportas. Orai.
18.00 Drama „Kalėdų daina“ (N-7).
19.30 Savaitė.
20.30 Panorama.
21.00 Bernelių šv. Mišios iš Vilniaus arkikatedros. Tiesioginė transliacija.
22.30 Kalėdų nakties šv. Mišios.
0.20 Kalėdinis koncertas „Tyli naktis“.
1.00 Dainuoju Lietuvą.
3.30 Ir kas per naktis... Šv.Kūčių vakaras su Veronika.

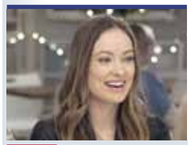

19.30 „Tobulos Kalėdos“

6.30 Galiūnų čempionų lyga. Graikija. 2017 m.
7.30 Sveikatos kodas.
8.30 Tauro ragas (N-7).
9.00 Pasaulio galiūnų komandinis čempionatas. 2017 m.
10.00 „Pragaro katytė“.
11.05 Komedija „Operacija „Y“ ir kiti Šuriko nuotykiai“.
13.05 Muzikinė kaukė.
15.35 37-asis Tarptautinis Monte Karlo cirko festivalis. 2013 m.
16.50 39-asis Tarptautinis Monte Karlo cirko festivalis. 2015 m.
19.30 Komedija „Tobulos Kalėdos“ (N-7).
21.40 Amerikietiškos imtynės (N-7).
23.40 Veiksmo trileris „Žudymo sezonas“ (N-14).
1.15 Ekstrasensų mūšis (N-7).
2.50 „Kas žudikas?“ (N-7).

23.30 Geriausios muzikinės kovos. Kalėdos

7.00 Programa.
7.04 TV parduotuvė.
7.20 „Pasaulis iš viršaus“.
7.55 Kalėdų skanėstai su Liucina.
8.00 Darbščios rankos, atviros širdys.
8.30 „Pasaulis iš viršaus“.
9.05 Kalėdų skanėstai su Liucina.
9.10 „Pasaulio turgūs. Berlynas“ (N-7).
9.55 Kalėdų skanėstai su Liucina.
10.00 Mano Europos Parlamentas.
10.35 „Gurovo bylos 4. Trys dienos“ (N-7).
12.40 Kalėdų skanėstai su Liucina.
12.45 „Namas su lelijomis“.
15.15 Gyvenimas be ribų. Niko Vujičičiaus motyvacinis pranešimas konferencijoje „No Limits“. 2016 m.
16.00 Žinios. Orai.
16.20 Gyvenimas be ribų.
18.00 Žinios. Orai.
18.30 Komedija „Žvaigždė“.
21.30 Geriausių neįgaliųjų Lietuvos sportininkų apdovanojimai.
23.30 Geriausios muzikinės kovos. Kalėdos.
1.30 „Gurovo bylos 4. Trys dienos“ (N-7).

0.20 „Vargdieniai“

6.00 LR himnas.
6.05 LRT OPUS ORE.
7.00 Mokslo sriuba.
7.30 Vilniaus albumas.
7.45 Trembita (subtitruota).
8.00 Menora (subtitruota).
8.15 Pradėk nuo savęs.
8.45 Kelias (evangelikams).
9.00 Rasos lašeliai 2017.
11.20 „Kosmosas +“. Lietuvos nacionalinio dramos teatro spektaklis.
12.50 Pasaka „Snieguolė ir nykštukų paslaptis“.
14.20 Juozo Erlicko autorinis vakaras. 2012 m.
16.45 „Martyno Liuterio gyvenimas“.
17.00 Kalėdų pamaldos iš evangelikų liuteronų bažnyčios Vilniuje.
18.30 Juditos Leitaitės koncertas „Meilė keičia viską“.
19.30 „Laiškai iš niekur“. Aut. J.Mekas. 1997 m.
20.45 „Tutti!“ Lietuvos nacionalinio operos ir baleto teatro choro koncertas.
22.30 Kalėdų nakties šv. Mišios.
0.20 Miuziklas „Vargdieniai“ (N-7).
2.55 Stambiu planu.

19.20 „Užšaldytas“

6.20 Teleparduotuvė.
6.50 „Monstrų karai“.
7.50 Daktaras Ozas. Šeimos gydytojo patarimai (N-7).
8.45 „Surikatų namai“.
9.15 „Žiniuonis“ (N-7).
10.15 „Akloji“.
10.50 „Būrėja“.
12.00 Su cinkeliu (N-7).
14.00 Pasisvėrę ir laimingi.
15.00 „Širdele mano“ (N-7).
17.00 „Akloji“.
18.10 „Būrėja“.
19.20 Komedija „Užšaldytas“ (N-7).
21.00 Komedija „Šaunusis kapitonas. Gyvenimas be taisyklių“ (N-14).
23.20 Romantinė drama „Gyvenimo užrašai“ (N-7).
1.40 „Detektyvė Rizoli“ (N-7).
2.25 „Bekas. Akis už akį“ (N-14).
3.55 Pasisvėrę ir laimingi.

13.00 „Mes mylim pingvinus!“

6.15 Televitrina.
6.30 Ledo kelias (N-7).
7.30 „Didysis drugelių nuotykis“.
8.30 Ekstremali žvejyba (N-7).
9.00 Gyvūnų manija.
9.30 Vienam gale kablys.
10.00 Praeities žvalgas (N-7).
10.30 Savaitė su Kauno „Žalgiriu“.
11.00 Išlikimas (N-7).
12.00 Jokių kliūčių! (N-7).
13.00 „Mes mylim pingvinus!“
14.00 „Žygis per Amerikas“.
15.00 Ledo kelias (N-7).
16.00 Iš peties (N-7).
17.00 Sandėlių karai (N-7).
18.00 „Elementaru“ (N-7).
19.00 Nuotykių f. „Aplink pasaulį per 80 dienų“ (N-7).
21.30 TV3 žinios. TV3 sportas. TV3 orai.
22.30 Veiksmo drama „Kietas riešutėlis“ (N-14).
1.15 Nuotykių f. „Karalius Artūras“ (N-7).

23.00 Celine Dion koncertas

9.00 Įdomioji biblioteka. Atminimų albumai.
9.30 „Ekstremalūs žygiai. Šventieji Kinijos kalnai“.
10.30 „Pamatyti vaivorykštę“ (N-7).
11.30 Skaniausias gatvės maistas.
12.30 Animacinė nuotykių komedija „Robinzono Kruzo sala“.
14.10 Romantinė komedija „Laris Kraunas“.
16.00 Romantinė komedija „Subtilumas“.
18.00 „Mega virtuvės“.
19.00 „Sviridovai“ (N-7).
20.00 „Blogiau nebūna“ (N-7).
21.00 VIP seansas. „Brėkštanti aušra. 1 dalis“ (N-7).
23.00 Celine Dion koncertas „Une Seule Fois“. 2013 m.
1.05 „Toledas“ (N-14).

TV8

8.00 Televitrina. **8.15** Senoji animacija. **8.25** Komedija „Kalėdų senelis ieško žmonos“ (N-7). **10.00** Premjera! Filmas šeimai „Stebuklinga kojinė“. **11.40** Fantastinė drama „Kalėdų magija“ (N-7). **13.20** Romantinė drama „Kalėdų dvasia“ (N-7). **15.00** Mistinė drama „Kalėdų dvasia“ (N-7). **16.45** Romantinė komedija „Kalėdų angelas“ (N-7). **18.20** Premjera! Filmas šeimai „Norų medis“. **20.00** Labanakt, vaikučiai. Senoji animacija. **21.00** Drama „Popieriniai angelai“ (N-7). **22.40** Romantinė drama „Kalėdų paslaptis“ (N-7). **0.15** Romantinė drama „Kalėdų laiškelis“ (N-7). **1.55** Romantinė drama „Kalėdų dvasia“ (N-7).

INFO TV

6.00 Teleparduotuvė. **6.30** Bus visko. **7.30** Nuo... Iki. **8.30** KK2 (N-7). **10.30** Savaitės kriminalai (N-7). **10.55** Ne vienas kelyje. **11.30** Autopilotas. **12.00** Kitu kampu. **13.00** Pagalbos skambutis (N-7). **17.35** Valanda su Rūta. **19.00** KK2 (N-7). **21.00** Savaitės kriminalai (N-7). **21.30** @rimvydasvalatka. **22.00** Žinios. **23.00** Farai (N-7). **23.30** Savaitės kriminalai (N-7). **24.00** Dabar pasaulyje. Savaitė. Žinios rusų k. **0.30** 24 valandos (N-7). **4.10** Autopilotas. **4.35** Ne vienas kelyje. **5.05** Savaitės kriminalai (N-7). **5.30** Kitu kampu.

PBK

6.00 EURONEWS. **6.40**, **11.00** Naujienos. **6.50** „Sargybinis“. **7.15** „Juokingi kamuoliukai. Pinkodas“. **7.30** „Marinas ir jo draugai. Povandeninės istorijos“. **7.50**, **9.50** Padriki užrašai su D.Krylovu. **8.05** Sveikata. **9.00** Naujienos (su subtitrais). **9.20** Garbės žodis su J.Nikolajevu. **10.05** Skanėstas. **11.30** „Autorius užveda“. **13.35** Šventinis koncertas. **15.50** „Laimės šukės 2“. **20.00** „Geriausias iš visų“. **21.30** Komedija „Stebuklų šalis“. **23.00** Laikas. **0.30** Komedija „Apie ką dar kalba vyrai“. **2.00** EURONEWS.

RTR PLANETA BALTIJA

4.45 „Vestuvių dieną reikės patikslinti“. **6.20** Pats sau režisierius. **7.15** J.Petrosiano humoro laida. **7.45** Žinios. Maskva. **8.25** Rytinis paštas. **9.00** Kai visi namie. **10.00** Žinios. **10.20** Juoktis leidžiama. **12.00** „Provincijos mūza“. **16.00** Jaunųjų talentų konkursas. **19.00** Savaitės žinios. **21.00** Sekmadienio vakaras su V.Solovjovu. **23.30** Veikiantieji asmenys. **0.25** „Nėriniai“.

REN

7.00 Pažink mūsiškius. **7.45-21.35** „Kardas“. **0.55** Grupės „25/17“ filmas-koncertas.

NTV MIR

6.10 „Ekskliuzyvas“. **7.00**, **9.00**, **15.00** Šiandien. **7.20** Ir vėl sveiki! **7.45** Jų papročiai. **8.25** Valgome namie! **9.25** Kūdikio lūpomis. **10.10** Pirmoji pavara. **11.00** Technikos stebuklai. **11.55** Sodininkų atsakas. **13.00** „Taip pat žmonės“. Valerijus Siutkinas. **14.00** „Muchtaras. Naujas pėdsakas“. **15.25** „Kriminalinė Rusija“. **16.00** Tyrimą atliko... **17.00** Naujos rusiškos sensacijos. **18.00** Savaitės apžvalga. **19.15** Tu nepatikėsi! **20.05** Žvaigždės susiėjo. **21.55** „Aukšti statymai“. **23.55** „Purvinas darbas“. **3.30** „Kazokas“.

TV POLONIA

6.55 „Namas“. **8.40** Laisvasis ekranas. **9.00** Klausimai per pusryčius. **10.15**, **2.10** Tradicijų knyga. Vigilija. **10.40** Grūdas. **11.15** Telerytas. **11.45** „Kalėdų išvakarės“. **12.55**, **13.15** Tarp žemės ir dangaus. **13.00** Viešpaties Angelas. **14.00**, **1.35** Akis į akį. **14.45** „Namas“. **16.45** „Kontroliuojami pokalbiai“. **18.30** TV ekspresas. **18.55**, **4.45** Pramoginė laida. **20.00**, **2.30** Animacinis f. **21.30**, **3.00** Žinios. **21.00**, **3.30** Ąrkivyks. S.Gandeckio kalba. **21.05**, **3.35** Sportas. Orai. **21.20**, **3.50** „Merginos iš Lvovo“. **22.10** Tradicijų knyga. Dovanos. **22.25** Šv.Mišių transliacija. **0.30** Kalėdos su prezidentu. **5.45** „Raupsuotoji“.

TV1000

7.30 „Vedybų planuotoja“. **9.30** „Paslaptingas langas“. **11.25** „Aidas“. **13.10** „Sugrįžimas į Žydrąją pakrantę“. **15.05** „Išganymas“. **16.50** „Šokoladas“. **19.10** „Gražuolė ir pabaisa“. **21.20** „Paranoja“. **23.25** „Jaunystė“. **1.35** „Mergina automobilyje, su akiniais ir šautuvu“.

DISCOVERY

6.00 Automobilių agentai. **7.00**, **10.30** Kaip jie veikia? **7.30** Jukono vyrai. **8.30** Aliaskos geležinkeliai. **9.30** Nepritaikytas garažas. **11.00** Supervilkikai. **12.00** Kosmoso sandoriai. **13.00** Aukcionų karaliai. **14.00** Sandėlių medžiotojai. **16.00** Kovos dėl nekilnojamojo turto. **17.00** Megatraukiniai. **18.00** Mirtinas laimikis. **19.00** Vandenynų kariai. **20.00** Aliaskos krūmynų gyventojai. **21.00** Statybos miško tankmėje. **22.00** Gajus Martinas. **23.00** Kaip rasti Eskobaro milijonus. **24.00** Aukso karštligė Aliaskoje. **1.00** Po salą su B.Grilsu.

TRAVEL

6.00 Muziejų paslaptys. **7.00** Naujo būsto paieška. **12.00** Nežinoma ekspedicija. **18.00** Neįprastas maistas. **19.00**, **22.00** Keistas šaldytas maistas. **20.00**, **1.00** Geriausia vieta gyventi. **23.00** Vaiduoklių medžiotojai. **3.00** Neįprastas maistas.

ANIMAL PLANET

8.15 Namai medžiuose. **12.50** Rykliai Australijoje. **13.45** Nacionalinis parkas. **14.40** Afrikos tankmėje. **15.35** Timo Folkneris laukinėje gamtoje. **17.25** Laukiniai gyvūnai. **18.20** Pabaisos manyje. **19.15** Aliaskos pabaisos. **20.10** Miškų įstatymai. **21.05** Laukinės Indonezijos salos. **22.55** Laukiniai ir pavojingi. **0.45** Namai medžiuose.

SPORT1

9.00 „Road to Glory“. Laida apie kovin į sportą. Penktas sezonas. **9.30** „NBA Action“. Krepšinio lygos apžvalga. 10 laida. **10.00** Čempionai LT. Lietuvos graplingo atvirasis čempionatas. Trečia laida. **10.30** NBA krepšinio lyga. Filadelfijos „76ers“ - Toronto „Raptors“. Vakar. **12.40** „Strawberry Fields Cup 2017“. Futbolo turnyras. Finalas. **13.40** Ispanijos „Endesa“ krepšinio lyga. Fuenlabrados „Montakit“ - Tenerifės „Iberostar“. Vakar. **15.30** NBA krepšinio lyga. Filadelfijos „76ers“ - Toronto „Raptors“. Vakar. **17.40** KOK 48 World Grand Prix. Moldova. 2017. 1 d. Premjera. **19.50** Italijos „Seria A“ futbolo lyga. Neapolio „SSC Napoli“ - Genujos „Sampdoria“. Vakar. **21.50** NBA krepšinio lyga. Gražiausi sezono momentai. **22.00** „Strawberry Fields Cup 2017“.Futbolo turnyras. Finalas. **23.00** KOK 48 World Grand Prix. Moldova. 2017. 1 d. Šiandien.

VIASAT SPORT BALTIC

7.00 Smiginis. 2018 metų pasaulio čempionatas. Dešimta diena. **11.00** Premier lygos apžvalga. **12.00** Sunkioji atletika. Pasaulio čempionatas. Moterys, 58 kg. **14.00** Krepšinis. Europos čempionatas. Lietuva - Italija. **15.50** Krepšinis. Europos čempionatas. Rusija - Latvija. **17.40** Krepšinis. Europos čempionatas. Aštuntfinalis. **19.30** Krepšinis. Pasaulio čempionato atranka. Estija - Didžioji Britanija. **21.20** Krepšinis. Europos čempionatas. Pusfinalis. **23.10** Krepšinis. Europos čempionatas. Pusfinalis. **1.00** Krepšinis. Europos čempionatas. Finalas. **3.15** Krepšinis. Eurolyga. „Valencia Basket“ - „Žalgiris“.

EUROSPORT

6.00, **14.00**, **21.30** Olimpinės žaidynės. **9.30** Biatlonas. Pasaulio taurė. Švedija. **11.00** Biatlonas. Pasaulio taurė. Austrija. **13.00** Biatlonas. Pasaulio taurė. Prancūzija. **18.00** Žiemos sportas. **18.30** Šuoliai su slidėmis nuo tramplino. Pasaulio taurė. Lenkija. **19.15** Šuoliai su slidėmis nuo tramplino. Pasaulio taurė. Suomija. **20.30** Šuoliai su slidėmis nuo tramplino. Pasaulio taurė. Rusija. **0.30** Šuoliai su slidėmis nuo tramplino. Pasaulio taurė. Vokietija.

LAISVAIS LAIKIS REKOMENDUOJA

TV1 23.20

„GYVENIMO UŽRAŠAI“

Romantinė drama. JAV. 2004.
Režisierius: Nick Cassavetes.
Vaidina: Gena Rowlands, Ryan Gosling, James Garner.

Pensione gyvenančiai senyvai moteriai nuolat šlubuoja atmintis. Jai draugiją palaiko rūpestingas vyriškis. Iš užrašų knygelės jis pradeda skaityti graudžią meilės istoriją. Prieš daugybę metų iš garbingos šeimos kilusi Elė pamilo neturtingą vaikiną. Įsimylėjėliams nebuvo lemta džiaugtis savo jausmais, nes Elės motinai jos išrinktasis visai netiko, be to, prasidėjo karas.

LNK 15.30

„MILIJONAS ŠVENTINIŲ LEMPUČIŲ“

Komedija šeimai. JAV. 2006.
Režisierius: John Whitesell.
Vaidina: Danny DeVito, Matthew Broderick, Kristin Davis.

Stivas jau daugybę metų skrupulingai puoselėja kalėdines tradicijas, kurias jo šeima vos gali pakęsti. Šiemet kalėdinę palaimą netikėtai suardo į šalia esantį namą atsikraustęs Badis.

TV3 16.15

„KALĖDŲ KARŠTINĖ“

Komedija. JAV. 1996.
Režisierius: Brian Levant.
Vaidina: Arnold Schwarzenegger, Phil Hartman, Jake Lloyd.

Mažasis Džeimis svajoja apie nepaprastą lėlę - „Turbo žmogų“, nenugalimą didvyrį. Džeimio tėtis pasiryžta žūtbūt nupirkti sūnui trokštamą žaisliuką. Visame mieste liko tik vienas „Turbo žmogus“...

TV6 22.30

„KIETAS RIEŠUTĖLIS“

Veiksmo drama. JAV. 1988.
Režisierius: John McTiernan.
Vaidina: Bruce Willis, Alan Rickman, Bonnie Bedelia.

Niujorkietis policininkas Džonas Makleinas atvyksta į Los Anželą aplankyti seniai matytos žmonos Holės. Kol ji linksminasi kalėdiniame darbo vakarėlyje, pastatą užgrobia teroristai ir visi vakarėlio dalyviai paimami įkaitais.

LNK 14.40

„MEDALIONAS“

Veiksmo komedija. JAV, Honkongas. 2003.
Režisierius: Gordon Chan.
Vaidina: Jackie Chan, Lee Evans, Julian Sands.

Policininkas Edis tiria dešimties metų berniuko pagrobimą. Betiriant išaiškėja, kad berniukas turi nepaprastą medalioną. Kam jis atitenka, tas gali džiaugtis ypatingomis fizinėmis galiomis. Vykdydamas pavojingą užduotį policininkas žūsta, bet magiškojo medaliono dėka atgimsta ir įgyja neįtikėtinų sugebėjimų kautis...

TV1 21.00

„ŽIEMOS PASAKA“

Fantastinė drama. JAV. 2014.
Režisierius: Akiva Goldsman.
Vaidina: Colin Farrell, Russell Crowe, Jennifer Connelly.

Piterį, užklydusį į prabangų dvarą, nusikaltimo vietoje užklumpa Beverli - jaunoji to dvaro paveldėtoja. Pakerėtas jos drąsos ir nepaprasto grožio, Piteris tarsi pamiršta, kokiu tikslu čia atsidūrė, ir vienintelis dalykas, kurį jam dabar norisi pavogti, yra Beverli širdis. Tačiau likimas įsimylėjėliams nebus gailestingas...

TV6 22.30

„KIETAS RIEŠUTĖLIS 2“

Veiksmo trileris. JAV. 1990.
Režisierius: Renny Harlin.
Vaidina: Bruce Willis, Bonnie Bedelia, William Atherton.

Į Los Andželą persikraustęs policininkas Džonas Makleinas laukia grįžtančios žmonos Daleso oro uoste Vašingtone. Tačiau staiga oro uostą užgrobia ginkluoti asmenys, siekiantys išvaduoti stambų prekeivį narkotikais ir išgabenti jį į Karibus. Makleino ir vėl laukia sunki užduotis, su kuria nepajėgtų susidoroti nė vienas kitas policininkas...

TV3 0.40

„VARGE IR DŽIAUGSME“

Romantinė komedija. JAV. 2014.
Režisierė: Marita Grabiak.
Vaidina: Lisa Whelchel, Antonio Cupo, Edward Ruttle.

Vedybų planuotojai Vendei prieš kopline kūdikį išdygusi skyrybų advokato reklama atrodo tikras akibrokštas! Meilės šventę kurianti moteris tikrai nesitaiksty su išsiskirti padedančiu teisininku. Tačiau išėjus iš darbo ciniko Marko pamiršti nepavyks - Vendės sūnus praneša ketinąs vesti Marko dukterį.

12.40 „Kalėdų karštinė 2

6.00 Televitrina.
6.15 Komedija „Vienas namuose 4“ (N-7).
7.50 Komedija „Meškiukas Padingtonas“ (N-7).
9.30 Animacinis f. „Šrekas. Kalėdų bumas“.
9.55 Filmas šeimai „Užburta meilė“.
10.55 Filmas šeimai „Šuo, kuris išgelbėjo kalėdines atostogas“.
12.40 Komedija šeimai „Kalėdų karštinė 2“.
14.20 Komedija „101 dalmatinas“ (N-7).
16.15 Animacinis f. „Normas, lokys iš šiaurės“.
18.05 Animacinis f. „Kalėdinis Madagaskaras“.
18.30 TV3 žinios. TV3 sportas. TV3 orai.
19.30 X Faktorius (N-7).
22.30 Romantinė komedija „Piršlybos“ (N-7).
0.40 Romantinė komedija „Varge ir džiaugsme“ (N-7).
2.10 Komedija „Vienas namuose 3“ (N-7).
4.00 Komedija šeimai „Kalėdų karštinė 2“.

19.30 KK2 Kalėdos

6.15 Dienos programa.
6.20 Animacinis f. „Madagaskaro pingvinai“.
6.45 Animacinis f. „Džimis Neutronas. Genialus berniukas“.
8.25 Animacinis f. „Gelbstint Kalėdų senelį“.
9.55 Filmas šeimai „Smurfai“.
11.55 Nuotykių f. „Haris Poteris ir Azkabano kalinys“ (N-7).
14.40 Veiksmo komedija „Medalionas“ (N-7).
16.30 Veiksmo komedija „Didžiosios motušės namai“ (N-7).
18.30 Žinios. Sportas. Orai.
19.30 KK2 Kalėdos. Speciali laida. Vedėjai: J.Žičkutė ir T.Ališauskas (N-7).
21.45 „Sare Roma ir draugai“. Atlikėjai: „Rondo“, I.Valinskienė, A.Pilvelytė, Katažina, V.Šiškauskas, I.Starošaitė ir kt. (N-7).
0.15 Komedija „Tobulos Kalėdos“ (N-7).
2.10 Nuotykių komedija „Asteriksas ir Obeliksas. Misija Kleopatra“ (N-7).

15.40 „Seserų Fontanų siuvykla“

6.00 LR himnas.
6.05 Šventadienio mintys.
6.30 Jubiliejinis Virgilijaus Noreikos koncertas.
7.50 TV serialas „Stebuklingosios Nilso kelionės“. 1, 2 s.
9.55 Animacinis f. „Bjaurusis Aš“.
11.25 Pasaka „Pelenė“.
12.55 Urbi et Orbi. Tiesioginė transliacija.
13.30 Duokim garo! Poeto Pauliaus Širvio dainos.
15.00 Kalėdinis koncertas „Tyli naktis“.
15.40 Drama „Seserų Fontanų siuvykla“. 1 s.
17.30 Žinios. Sportas. Orai.
18.00 Kas ir kodėl?
18.30 Romantinė pasaka „Gražuolė ir pabaisa“.
20.25 Loterija „Keno Loto“.
20.30 Panorama.
20.59 Loterija „Jėga“.
21.00 Kalėdinis interviu su Vilniaus arkivyskupu Gintaru Grušu.
21.20 Vytauto Šiškausko jubiliejinis koncertas.
23.00 Romantinė komedija „Nuostabios Kalėdos“ (N-7).
0.30 Fantastinė drama „Kalėdų giesmė“ (N-7).
2.00 Komedija „Šuniški stebuklai“ (N-7).

TV8

7.25 Televitrina. **7.40** Filmas šeimai „Kalėdų gražuolė“. **9.15** Filmas šeimai „Sniegas“. **11.00** Premjera! Komedija „Tikrasis šv.Nikolas“ (N-7). **12.55** Premjera! Filmas šeimai „Rogių varpelių skambesys“. **14.50** Fantastinė drama „Mano Kalėdų senelis“ (N-7). **16.20** Romantinė komedija „Kol tu miegojai“ (N-7). **18.20** Romantinė drama „Neklaužados ir geručiai“ (N-7). **20.00** Labanakt, vaikučiai. Senoji animacija. **21.05** Premjera! Romantinė komedija „Mano Kalėdų meilė“ (N-7). **23.00** Premjera! Komedija „Šventinis kriminalas“ (N-7). **0.50** Romantinė komedija „Kalėdų angelas“ (N-7). **2.25** Mistinė drama „Kalėdų dvasia“ (N-7).

INFO TV

6.30 Savaitės kriminalai (N-7). **7.00** @rimvydasvalatka. **7.30** Valanda su Rūta. **9.00** Žinios. **10.00** @rimvydasvalatka. **10.30** KK2 (N-7). **11.25** Yra, kaip yra (N-7). **12.20** Skirtingų pasaulių sandūroje. **12.40** Pagalbos skambutis (N-7). **13.35** 24 valandos (N-7). **15.30** Valanda su Rūta. **16.50** KK2 (N-7). **18.50** Pasivaikščiojimai. **19.20** Kitu kampu. **20.10** Yra, kaip yra (N-7). **21.50** Bus visko. **22.40** Nuo... Iki. **23.30** Ne vienas kelyje. **24.00** Dabar pasaulyje. Žinios rusų k. **0.30** Autopilotas. **1.00** Kitu kampu. **1.40** Pagalbos skambutis (N-7). **4.35** Valanda su Rūta. **5.35** KK2 (N-7).

PBK

6.00, 0.55 EURONEWS. **6.25**, **9.00**, **12.00**, **14.55** Naujienos. **6.30** Vaikų klubas. **7.00**, **9.20** Labas rytas. **11.05** Gyvenk sveikai! **12.15** Orkestro „Fonografas“ koncertas. **13.55** Visų geriausias! **15.10** Mados nuosprendis. **16.10** Susituokime. **17.00** Vyriška/Moteriška. **17.55** Iš tiesų. **18.55** Tegul kalba. **20.00** Laikas. **20.30** Orų prognozė. **20.35** „Sidabrinis šilas“. **22.25** Vakaras su Urgantu. **22.55** Pozneris. **23.55** Vyriška/Moteriška. **0.40** Nakties naujienos.

RTR PLANETA (BALTIJA)

4.00 Rusijos rytas. **8.55** Apie tai, kas svarbiausia. **10.00**, **13.00**, **16.00**, **19.00** Žinios. **10.40**, **13.40**, **16.40**, **19.45** Žinios. Vietos laikas. **11.00** „Žmogaus likimas“. **12.00** 60 minučių. **13.55** „Chabarovo principas“. **17.00** Andrejus Malachovas. Tiesioginis eteris. **18.00** 60 minučių. **20.00** „Tyrimo paslaptys“. **22.15** Vakaras su V.Solovjovu. **0.45** Žinios. Sankt Peterburgas. **1.00** „Klasiški vyriokai“.

REN

7.05 „Turistai“. **7.50** Žvalus rytas! **9.05** Pati naudingiausia programa. **9.50**-**17.00** Prajuokink komiką. **19.35** Michailo Zadornovo koncertas. **21.25** „Kaip sukurta Visata“ su Konstantinu Chabenskiu. **23.50** „V ir M“. **0.35** Prajuokink komiką.

12.40 „Teisingumo agentai“

6.40 TV serialas „Diagnozė - žmogžudystė“.
7.30 TV serialas „Prokurorų patikrinimas“ (N-7).
8.35 TV serialas „Muchtaro sugrįžimas“ (N-7).
9.35 TV serialas „Tokia tarnyba“ (N-7).
10.30 TV serialas „Sudužusių žibintų gatvės“ (N-7).
11.35 TV serialas „Nepataisomi“ (N-7).
12.40 TV serialas „Teisingumo agentai“.
13.45 36-asis Pasaulinis rytojaus cirkas. 2015 m. Prancūzija.
15.30 Kalėdiniai sveikinimai. Pramoginis sveikinimų koncertas.
18.30 Romantinė komedija „Aeroplanas“ (N-7).
20.10 Romantinė komedija „Aeroplanas 2. Tęsinys“ (N-7).
21.50 Veiksmo f. „Azartiniai žaidimai“ (N-14).
23.40 Siaubo trileris „Gyvų neliks“ (S).
1.05 TV serialas „Džeikas, Storulis ir šuo“ (N-7).
1.50 TV serialas „Reali mistika“ (N-7).
2.40 „Rizikingas žygis Ramiajame vandenyne. Polinezijos paslaptys“

23.00 „Nakties sergėtojai“

7.10 Programa.
7.14 TV parduotuvė.
7.30 Kalėdų skanėstai su Liucina.
7.35 Dokumentinis f. „Žvėrinčius“.
9.00 Dokumentinis f. „Pasaulis iš viršaus“.
9.35 Kalėdų skanėstai su Liucina.
9.40 „Pasaulio turgūs. Berlynas“ (N-7).
10.20 „Pasaulio turgūs. Jeruzalė“ (N-7).
11.00 „Kita moteris“ (1, 2).
13.00 Geriausios muzikinės kovos. Kalėdos.
15.00 „Tamsioji sielos pusė“ (1) (N-7).
16.00 Žinios. Orai.
16.20 „Tamsioji sielos pusė“ (N-7).
18.00 Žinios. Orai.
18.30 „Tamsioji sielos pusė“ (N-7).
20.00 Žinios. Orai.
20.30 Nuoga tiesa (N-7).
22.30 Žinios. Orai.
23.00 Fantastinis trileris „Nakties sergėtojai“.
0.55 Dokumentinis f. „Žvėrinčius“.
2.15 Dokumentinis f. „Žemė iš paukščio skrydžio“ (N-7).
3.05 „Geriausios muzikinės kovos. Kalėdos“.

20.40 „Jonas Paulius II Amerikoje. Suvienyti žemyną“

6.00 LR himnas.
6.05 Drama „Kalėdų skrynelės paslaptis“.
7.35 Juditos Leitaitės koncertas „Meilė keičia viską“.
8.40 „Grizis ir lemingai“.
8.50 „Heidė“.
9.15 Kaunas Talent 2017.
11.00 „Mama Katinas“. Vilniaus mažojo teatro spektaklis vaikams.
12.30 Pasaka „Nauji karaliaus drabužiai“.
14.00 „Gnomeo ir Džuljeta“.
15.25 Rusų gatvė.
16.00 Euromaxx.
16.30 Antanas Vienuolis. „Prieblandoje“. Panevėžio dramos teatro spektaklis. 1, 2 d.
18.30 Grupės „Sekmadienis“ jubiliejinis koncertas „Po 30 metų“.
20.40 Dokumentinis f. „Jonas Paulius II Amerikoje. Suvienyti žemyną“.
21.40 Vaidybinis f. „Riešutų duona“.
22.50 Koncertas „Brodvėjaus Kalėdos“.
0.10 LRT OPUS 11. Jubiliejinis koncertas. 1 d.
1.50 LRT OPUS ORE.

10.30 „Velvet“

6.20 Teleparduotuvė.
6.50 Daktaras Ozas. Šeimos gydytojo patarimai (N-7).
7.45 Šviežias maistas. Anos Olson receptai.
8.15 „Būrėja“.
8.50 „Akloji“.
9.25 „Juodieji meilės deimantai“ (N-7).
10.30 „Velvet“ (N-7).
15.05 „Žmogus-voras“.
15.35 „Rožinė pantera“.
16.05 „Džekio Čano nuotykiai“.
16.30 „Būk su manim“.
18.00 „Neklausk meilės vardo“.
19.00 „CSI. Niujorkas“ (N-7).
20.00 „Įstatymas ir tvarka. Specialiųjų tyrimų skyrius“ (N-7).
21.00 Fantastinė drama „Žiemos pasaka“ (N-14).
23.10 „Nakties karalienė“ (N-7).
0.50 „CSI. Niujorkas“ (N-7).
1.35 „Įstatymas ir tvarka. Specialiųjų tyrimų skyrius“ (N-7).
2.20 „Diagnozė - žmogžudystė“ (N-7).
3.05 Komedija „Šaunusis kapitonas. Gyvenimas be taisyklių“ (N-14).

13.30 „Rezidentai“

6.45 Televitrina.
7.00 „Kobra 11“ (N-7).
8.00 „Kaulai“ (N-7).
9.00 Juokingiausi Amerikos namų vaizdeliai (N-7).
9.30 „CSI kriminalistai“ (N-7).
10.30 „Grainderis“ (N-7).
11.30 „Rouzvudas“ (N-7).
12.30 „Nusikalstami protai. Kitapus sienų“ (N-7).
13.30 „Rezidentai“ (N-7).
14.00 „6 kadrai“ (N-7).
14.30 Televitrina.
15.00 „Kaulai“ (N-7).
16.00 „Rouzvudas“ (N-7).
17.00 „Nusikalstami protai. Kitapus sienų“ (N-7).
18.00 „CSI kriminalistai“ (N-7).
19.00 „Kobra 11“ (N-7).
20.00 Dainų dvikova.
21.30 TV3 žinios. TV3 sportas. TV3 orai.
22.30 Veiksmo trileris „Kietas riešutėlis 2“ (N-14).
0.50 „Kobra 11“ (N-7).
1.45 „Daktaras Hausas“ (N-7).

21.35 „Džeinė Eir“

9.00 Kino automobiliai.
9.30 „Moterų daktaras“ (N-7).
10.30 „Mega virtuvės“.
11.30 „Blogiau nebūna“ (N-7).
12.30 Skaniausias gatvės maistas.
13.30 Animacinis f. „Sniego mūšis“.
15.00 Veiksmo nuotykių komedija „Trys muškietininkai“ (N-7).
17.00 „Ekstremalūs žygiai. Šventieji Kinijos kalnai“.
18.00 „Moterų daktaras“ (N-7).
19.00 „Pamatyti vaivorykštę“ (N-7).
20.00 Balticum TV žinios.
20.30 „Valdžios tvirtovė“ (N-7).
21.35 Šventinis filmas. „Džeinė Eir“.
23.40 Balticum TV žinios.
0.10 Sting koncertas „Live in Berlin“. 2010 m.

NTV MIR

5.00, **7.00**, **9.00**, **12.00**, **15.00**, **18.00** Šiandien. **5.05** „Medicinos paslaptis“. **6.05**, **7.05** Dalykiškas NTV rytas. **8.00** „Muchtaro sugrįžimas 2“. **9.25** „Antras šansas“. **10.00** „Sudaužytų žibintų gatvės 13“. **12.25** Ypatingas įvykis. Apžvalga. **13.00**, **15.30** „Susitikimo vieta“. **16.05** Aštraus siužeto f. „Kriminalinis palikimas“. **18.50** „Šuo 2“. **22.55** Dienos apžvalga. **23.25** Pozdniakovas. **23.35** „Uodega“. **1.30** „Susitikimo vieta“. **3.20** Žvaigždės susiėjo.

TV POLONIA

7.25 Akis į akį. **8.05** „Kokios Kūčios, tokie ir visi metai - Kalėdos iš Katovicų“. **9.10** „Magiškas medis“. **10.45**, **2.20** Žodžių žaidimas. **11.00** „Arka į Betliejų“. Koncertas. **12.00** „Yra tokia diena“ - prie šventiško stalo karališkosiose Lazienkose. **13.00** Urbi et Orbi. Transliacija iš Vatikano. **13.45**, **19.55**, **4.40** „Laimės spalvos“. **14.20** „Merginos ir Lvovo“. **15.15** Didysis Kalėdų koncertas. **16.10** „Raupsuotoji“. **17.45** Kalėdos Silezijoje. Koncertas. **18.30** TV ekspresas. **18.55** „Vidury nakties tylos“ - kalėdinis koncertas Pelpline (1). **20.30**, **2.35** Animacinis f. **21.00**, **3.00** Žinios. Sportas. Orai. **21.45**, **3.45** „Manimi nesirūpink“. **22.45** „Ponas Volodyjovskis“. **0.05** Kalėdų koncertas Poznaniėje. **1.10** „Kalėdų išvakarės“. **5.10** „Ponas Volodyjovskis“.

TV1000

7.50 „Paranoja“. **9.55** „Gražuolė ir pabaisa“. **12.05** „Erina Brokovič“. **14.35** „Tai labai įdomi istorija“. **16.30** „Džeris Magvairas“. **19.10** „Atsargiai! Durys užsidaro“. **21.10** „Matrica“. **23.50** „Magdalenos seserys“. **1.55** „Debesų žemėlapis“. **5.10** „Munis. Mažasis mėnulio globėjas“.

DISCOVERY

6.00, **12.00**, **19.00** Automobilių perpardavinėtojai. **7.00**, **8.30**, **20.00** Kaip tai veikia? **7.30** Greitai ir triukšmingai. **10.00**, **18.00** Sandėlių medžiotojai. **11.00** Traukiniu į Aliaską. **13.00** Akropolio istorija. **17.00** Didžiosios mašinos. **21.00**, **3.00** Edas Stafordas. **22.00**, **4.00** Nuogi ir išsigandę. **23.00**, **5.00** Idris Elba: be ribų. **24.00** Kovotojai. **1.00** Žmonių medžioklė. **2.00** Kas dedasi Žemėje?

TRAVEL

6.00, **1.00** Muziejų paslaptys. **7.00**-**16.30**, **19.00** Naujo būsto paieška. **17.00**-**18.00**, **5.00** Nejprastas maistas. **21.00**, **2.00** Drauge su Oliu Smitu. **22.00** Titanikas. Paslaptys muziejuje. **23.00** Paslaptys muziejuje. **24.00**, **3.00** Nežinoma ekspedicija.

ANIMAL PLANET

7.25, **11.00**, **2.35** Timo Folkneris laukinėje gamtoje. **8.15**, **16.30**, **19.15**, **0.45** Namai medžiuose. **9.10**, **13.45** Visa tiesa apie kates. **10.05**, **14.40**, **22.55** Laukinės Indonezijos salos. **11.55** Nacionalinis parkas. **12.50** Afrikos tankmėje. **14.40**, **5.02** Laukinės Indonezijos salos. **15.35**, **23.50**, **5.49** Laukiniai ir pavojingi. **17.25**, **22.00**, **3.25** Pabaisos manyje. **18.20**, **4.15** Aliaskos siaubūnai. **20.10** Akvariumų verslas. **21.05** Kalakutų atakos.

SPORT1

7.00 NBA krepšinio lyga. Filadelfijos „76ers“ - Toronto „Raptors“. **9.10** Italijos „Seria A“ futbolo lyga. Neapolio „SSC Napoli“ - Genujos „Sampdoria“. **11.10** Dailusis čiuožimas. „Ledo šeima“. **12.10** KOK 48 World Grand Prix. Moldova. 2017. 1 d. Vakar. **14.50** Dailusis čiuožimas. „Žvaigždžių šou ant ledo“. **15.50** Prancūzijos „Ligue 1“ futbolo lygos apžvalga. 18 turas. **17.00** KOK 48 World Grand Prix. Moldova. 2017. 2 d. Premjera. **19.20** Italijos „Seria A“ futbolo lygos apžvalga. 16 turas. **20.00** Dailusis čiuožimas. „Šveskime Kalėdas“. **21.00** Dailusis čiuožimas. „Šventinis ledo karnavalas“. **22.00** Tiesiogiai. NBA krepšinio lyga. Golden State „Warriors“ - Klivlando „Cavaliers“. **0.40** KOK 48 World Grand Prix. Moldova. 2017. 2 d. Vakar.

VIASAT SPORT BALTIC

7.00 Smiginis. 2018 metų pasaulio čempionatas. Dešimta diena. **14.30** Boksas. Mairis Briedis - Mike'as Perezas. **15.55** Ledo ritulys. KHL. „Metallurg“- SKA. Tiesioginė transliacija. **18.25** Ledo ritulys. KHL. Maskvos „Dinamo“ - CSKA. Tiesioginė transliacija. **21.00** Krepšinis. Eurolyga. „Olympiacos“ - CSKA. **23.00** Futbolas. Anglijos Premier lyga. „Arsenal“ - „Liverpool“. **0.50** Futbolas. Vokietijos DfB taurė. „Borussia Munchengladbach“ - „Bayer“. **2.40** Futbolas. Vokietijos DfB taurė. „Bayern“ - „Borussia“. **5.00** Ledo ritulys. KHL. „Metallurg“ - SKA.

EUROSPORT

6.00, **14.00**, **21.30** Olimpinės žaidynės. **9.00**, **2.30**, **5.15** Slidinėjimas laisvuoju stiliumi. Pasaulio taurė. Italija. **9.30** Šuoliai su slidėmis nuo tramplino. Pasaulio taurė. Rusija. **10.30** Šuoliai su slidėmis nuo tramplino. Pasaulio taurė. Vokietija. **11.45** Šuoliai su slidėmis nuo tramplino. Pasaulio taurė. Šveicarija. **13.00**, **20.30**, **0.30** Šuoliai su slidėmis nuo tramplino. Keturių kalnų turnyras. **18.00** Biatlonas. Pasaulio taurė. Austrija. **19.30**, **1.30** Biatlonas. Pasaulio taurė. Prancūzija. **3.15** Snieglenčių sportas. Pasaulio taurė. Italija. **4.00** Kalnų slidinėjimas. Pasaulio taurė. Italija.

19.30 „Ledo šalis“

6.50 Televitrina.
7.05 Animacinis f. „Asilo Kalėdos su giemėmis“.
7.15 Animacinis f. „Tolimos šalies dievaitis“.
7.20 Animacinis f. „Lordo Farkvado šmėkla“.
7.30 „Alfa ir Omega“ (N-7).
9.15 Animacinis f. „Didysis šunų pabėgimas“.
11.00 Filmas šeimai „Šuo, kuris išgelbėjo Kalėdas 2“.
12.45 Nuotykių filmas visai šeimai „Mažylis mieste“ (N-7).
14.25 Nuotykių komedija „102 dalmatinai“.
16.25 Animacinis f. „Madagaskaro pingvinų Kalėdų nuotykiai“.
16.35 „Sniego karalienė 2“.
18.05 „Ledynmetis. Mamuto Kalėdos“.
18.30 TV3 žinios.
19.30 „Ledo šalis“ (N-7).
21.20 Animacinis f. „Ledinis karštis“.
21.35 Animacinis f. „Olafo nuotykiai ledo šalyje“.
21.55 Nuotykių f. „Egipto dievai“ (N-7).
0.20 Drama „Geriausias egzotiškas Marigold viešbutis“ (N-7).
2.30 „CSI elektroninių nusikaltimų skyrius“.

14.30 „Turtuolis Ričis“

6.25 Dienos programa.
6.30 Animacinis f. „Pūkuoti ir dantyti“.
8.05 Animacinis f. „Tomas ir Džeris lobių saloje“.
9.30 Animacinis f. „Smurfai 2“
11.35 Nuotykių filmas šeimai „Haris Poteris ir ugnies taurė“ (N-7).
14.30 Komedija „Turtuolis Ričis“.
16.25 Veiksmo komedija „Didžiosios motušės namai. Obuolys nuo obels“ (N-7).
18.30 Žinios. Sportas. Orai.
19.30 Animacinis f. „Kalėdų senelio slaptoji tarnyba“.
21.20 Jazzu ir D.Montvydo muzikinė dvikova „Red Bull Soundclash“. Vedėjai: Radistai (Rolandas Mackevičius ir Jonas Nainys).
23.40 Veiksmo komedija „Kai svyla padai“ (N-14).
1.30 Veiksmo komedija „Didžiosios motušės namai“ (N-7).

23.20 „Super Džonio prisikėlimas“

6.00 LR himnas.
6.05 Duokim garo! Poeto Pauliaus Širvio dainos.
7.35 Klausimėlis.lt.
7.50 TV serialas „Stebuklingosios Nilso kelionės“.
9.55 Animacinis f. „Bjaurusis Aš 2“.
11.40 Kalėdinis interviu su Vilniaus arkivyskupu Gintaru Grušu.
12.00 Kalėdų šv. Mišios iš Kauno. Tiesioginė transliacija.
13.15 Sveikinimų koncertas.
14.45 Lengvai ir linksmai! Su „Auksiniu balsu“.
15.40 Drama „Seserų Fontanų siuvykla“.
17.30 Žinios. Sportas. Orai.
18.00 Kas ir kodėl?
18.30 Martynas Levickis. „Classic live show“.
20.25 Loterija „Keno Loto“.
20.30 Panorama.
20.59 Loterija „Jėga“.
21.00 Istorinis nuotykių f. „Robinas Hudas“ (N-14).
23.20 Komedija „Super Džonio prisikėlimas“.
1.00 Drama „Seserų Fontanų siuvykla“. 1, 2 s. (N-7).
4.35 Lengvai ir linksmai! Irena Starošaitė.

14.50 „Muchtaro sugrįžimas“

6.40 TV serialas „Diagnozė - žmogžudystė“ (N-7).
7.30 „Iš liūtukų - į liūtus karalius“.
8.30 36-asis Pasaulinis rytojaus cirkas. 2015 m. Prancūzija.
10.10 37-asis Tarptautinis Monte Karlo cirko festivalis. 2013 m.
11.15 39-asis Tarptautinis Monte Karlo cirko festivalis. 2015 m.
13.40 TV serialas „Prokurorų patikrinimas“ (N-7).
14.50 TV serialas „Muchtaro sugrįžimas“ (N-7).
15.55 TV serialas „Tokia tarnyba“ (N-7).
16.55 TV serialas „Sudužusių žibintų gatvės“ (N-7).
18.00 Veiksmo f. „2012“ (N-7).
21.00 Veiksmo f. „Gatvių kovotojas“ (N-14).
22.55 Romantinė komedija „Aeroplanas“ (N-7).
0.30 Romantinė komedija „Aeroplanas 2. Tęsinys“ (N-7).
1.55 TV serialas „Pasiutę šunys“ (N-14).
2.35 TV serialas „Džeikas, Storulis ir šuo“ (N-7).

13.00 Lietuvos komiko vakaras

6.55 Programa.
6.59 TV parduotuvė.
7.15 Geriausios muzikinės kovos. Kalėdos.
9.10 Dokumentinis f. „Kormoranai“.
10.25 Dokumentinis f. „Pasaulis iš viršaus“.
11.00 „Kita moteris“ (N-7).
13.00 Lietuvos komiko vakaras. Dalyvauja A.Orlauskas, R.Šilanskas, J.Zavaliauskas. 2015 m. (N-7).
16.00 Žinios. Orai.
16.20 „Svetimų troškimų sūkurys“ (1, 2) (N-7).
18.00 Žinios. Orai.
18.30 „Svetimų troškimų sūkurys“ (N-7).
20.00 Žinios. Orai.
20.30 „Svetimų troškimų sūkurys“ (N-7).
21.30 Patriotai (N-7).
22.30 Žinios. Orai.
23.00 Kovinis f. „Samdiniai“ (N-14).
0.55 Trileris „Grynieji pinigai“ (N-14).
2.45 Dokumentinis f. „Kormoranai“.
3.40 Dokumentinis f. „Žemė iš paukščio skrydžio“ (N-7).
4.30 Kovinis f. „Samdiniai“ (N-14).

14.00 „Snieguolė. Gražiausia iš visų“

6.00 LR himnas.
6.05 LRT OPUS 11.
7.45 Pasaka „Snieguolė ir nykštukų paslaptis“.
9.15 Kaunas Talent 2017.
10.40 Judita Vaičiūnaitė. „Skersgatvio pasaka“.
11.30 Lengvai ir linksmai! „Žuvėdra“.
11.50 Grupės „Where the Backs Come From“ koncertas. 2016 m.
13.00 Dokumentinis f. „Aš žinau tą smoką“.
14.00 Pasaka „Snieguolė. Gražiausia iš visų“.
15.30 Koncertas „Brodvėjaus Kalėdos“.
16.50 John Patrick. „Mūsų brangioji Pamela“. Nacionalinio Kauno dramos teatro spektaklis. 1, 2 d.
19.30 Misija. Vilnija.
20.00 Dokumentinis f. „Sudužęs apaštalo Pauliaus laivas. 60-ieji metai po Kristaus“.
21.00 Tarptautinis šlagerių festivalis „Klaipėda 2017“.
22.30 Muzikinė drama „Anapus visatos“ (subtitruota, N-14).
0.40 LRT OPUS 11.
2.20 TV šou „60 akimirkų“.

15.05 „Žmogus-voras“

6.20 Teleparduotuvė.
6.50 Daktaras Ozas. Šeimos gydytojo patarimai (N-7).
7.45 Šviežias maistas. Anos Olson receptai.
8.15 „Būrėja“.
8.50 „Akloji“.
9.25 „Juodieji meilės deimantai“ (N-7).
10.30 „Velvet“ (N-7).
15.05 „Žmogus-voras“.
15.35 „Rožinė pantera“.
16.05 „Džekio Čano nuotykiai“.
16.30 „Būk su manim“.
18.00 „Neklausk meilės vardo“.
19.00 „CSI. Niujorkas“ (N-7).
20.00 „Įstatymas ir tvarka. Specialiųjų tyrimų skyrius“ (N-7).
21.00 „Midsomerio žmogžudystės IX. Šantažisto galas“ (N-7).
22.55 „Nakties karalienė“ (N-7).
0.35 „CSI. Niujorkas“ (N-7).
1.20 „Įstatymas ir tvarka. Specialiųjų tyrimų skyrius“ (N-7).
2.05 „Diagnozė - žmogžudystė“ (N-7).
2.50 Fantastinė drama „Žiemos pasaka“ (N-14).

15.00 „Kaulai“

6.45 Televitrina.
7.00 „Kobra 11“ (N-7).
8.00 „Kaulai“ (N-7).
9.00 Gyvūnų manija.
9.30 „CSI kriminalistai“.
10.30 „Paskutinis iš vyrų“.
11.30 „Rouzvudas“ (N-7).
12.30 „Nusikalstami protai. Kitapus sienų“ (N-7).
13.30 „Rezidentai“ (N-7).
14.30 Televitrina.
15.00 „Kaulai“ (N-7).
16.00 „Rouzvudas“ (N-7).
17.00 „Nusikalstami protai. Kitapus sienų“ (N-7).
18.00 „CSI kriminalistai“.
19.00 „Kobra 11“ (N-7).
20.00 Europos taurės krepšinio rungtynės. Limožo „CSP“ - Vilniaus „Lietuvos Rytas“. Tiesioginė transliacija.
20.50 Rungtynių pertraukoje - „Kartu mes - komanda“.
21.05 Europos taurės krepšinio rungtynės. Limožo „CSP“ - Vilniaus „Lietuvos Rytas“. Tiesioginė transliacija.
22.00 Veiksmo trileris „Kietas riešutėlis. Kerštas su kaupu“ (N-14).
0.35 „Naša Raša“ (N-14).
1.05 „Kobra 11“ (N-7).

23.00 Pink koncertas

9.00 Balticum TV žinios.
9.30 „Moterų daktaras“ (N-7).
10.30 „Valdžios tvirtovė“ (N-7).
11.35 Animacinė nuotykių komedija „Kalakutai: atgal į ateitį“.
13.20 Animacinė nuotykių komedija „Normas, lokys iš Šiaurės“.
15.00 Biografinė istorinė drama „Karaliaus kalba“.
17.05 Pinigai iš nieko.
18.00 „Moterų daktaras“ (N-7).
19.00 Kino automobiliai.
19.30 Klaipėdos patruliai (N-7).
20.00 Balticum TV žinios.
20.30 „Ekstremalūs žygiai. Šventieji Kinijos kalnai“.
21.30 „Fortitudas“ (N-14).
22.30 Balticum TV žinios.
23.00 Pink koncertas „The Truth about Love Tour - Live from Melbourne“. 2014 m.
0.55 „Blogiau nebūna“ (N-7).

TV8

7.50 Televitrina. **8.05** Senoji animacija. **8.25** Romantinė komedija „Mano Kalėdų meilė“ (N-7). **10.05** Komedija „Kalėdinių vestuvių pasaka“. **11.45** Filmas šeimai „Sniegas 2“. **13.20** Fantastinė drama „Kalėdų pagalbininkė“ (N-7). **15.00** Komedija „Kalėdų senelių šeimynėlė“. **16.40** Filmas šeimai „Atvyksta Anė Klaus“. **18.15** Romantinė drama „Kalėdų angelas“ (N-7). **20.00** Labanakt, vaikučiai. Senoji animacija. **21.10** Filmas šeimai „Kalėdų senelio išdaigos“ (N-7). **22.50** Filmas šeimai „Mažylis Kalėdoms“ (N-7). **0.25** Fantastinė drama „Kalėdų pagalbininkė“ (N-7). **2.00** Romantinė drama „Kalėdų paslaptis“ (N-7).

INFO TV

6.30 KK2 (N-7). **7.25** 24 valandos (N-7). **9.00** Žinios. **10.00** KK2 (N-7). **10.30** Bus visko. **11.20** 24 valandos (N-7). **12.40** Pagalbos skambutis (N-7). **13.30** 24 valandos (N-7). **14.10** Autopilotas. **14.40** Ne vienas kelyje. **15.15** Kitu kampu. **16.00** Yra, kaip yra (N-7). **16.55** Pagalbos skambutis (N-7). **17.45** 24 valandos (N-7). **19.30** Valanda su Rūta. **20.40** KK2 (N-7). **21.05** Pasivaikščiojimai. **21.35** Yra, kaip yra (N-7). **23.15** Bus visko. **24.00** Dabar pasaulyje. Žinios rusų k. **0.30** Nuo... Iki. **1.15** Valanda su Rūta. **2.20** Yra, kaip yra (N-7). **3.05** 24 valandos (N-7). **5.35** Autopilotas.

PBK

6.00, **1.40** EURONEWS. **6.25**, **9.00**, **12.00**, **14.55** Naujienos. **6.30** Vaikų klubas. **7.00**, **9.20** Labas rytas. **11.05** Gyvenk sveikai! **12.15** „Sidabrinis šilas“. **14.15** Kontrolinis pirkinys. **15.10** Mados nuosprendis. **16.10** Susituokime. **17.00** Vyriška/Moteriška. **17.50** Iš tiesų. **18.55** Tegul kalba. **20.00** Laikas. **20.30** Orų prognozė. **20.30** „Sidabrinis šilas“. **22.30** Vakaras su Urgantu. **23.00** Detektyvas „Šerlokas Holmsas ir daktaras Vatsonas“.

RTR PLANETA (BALTIJA)

4.00 Rusijos rytas. **8.55** Apie tai, kas svarbiausia. **10.00**, **13.00**, **16.00**, **19.00** Žinios. **10.40**, **13.40**, **16.40**, **19.45** Žinios. Vietos laikas. **11.00** „Žmogaus likimas“. **12.00** 60 minučių. **13.55** „Chabarovo principas“. **17.00** Andrejus Malachovas. **18.00** 60 minučių. **20.00** „Tyrimo paslaptys“. **22.15** Vakaras su V.Solovjovu. **0.45** Žinios. Sankt Peterburgas.

REN

7.50 Žvalus rytas! **9.05** Rusiškas vairavimas. **9.30** Kosminių istorijų diena. Kas ta nauja planeta? **10.15** Aš vykstu į Marsą. **11.10** Kas valdo vandenį? **12.00**-**18.05** „Pantera“. **21.20** „Mes nereikalingi! Jau prasidėjo paskutinis žmonijos karas?“ **22.10** „Gamta skelbia karą“. **23.55** Rusiškas vairavimas.

NTV MIR

5.00, **7.00**, **9.00**, **12.00**, **15.00**, **18.00** Šiandien. **5.05** „Medicinos paslaptis“. **6.05**, **7.05** Dalykiškas NTV rytas. **8.00** „Muchtaro sugrįžimas 2“. **9.25** „Antras šansas“. **10.00** „Sudaužytų žibintų gatvės 13“. **12.25** Ypatingas įvykis. Apžvalga. **13.00**, **15.30** „Susitikimo vieta“. **16.05** Aštraus siužeto f. „Kriminalinis palikimas“. **18.50** „Šuo 2“. **22.50** Dienos apžvalga. **23.20** „Uodega“. **1.20** „Susitikimo vieta“. **3.10** Buto klausimas. **4.05** Viskas bus gerai!

TV POLONIA

7.20 Tradicijų knyga. Kalėdojimas. **7.40** Laisvasis ekranas. **8.00** Kalėdų koncertas Poznanėje. **9.00** Laida vaikams. **9.25** „Nežinomas Kūčių pasakojimas“. **10.30** Kultūringieji PL. **11.30** Kalėdos Kolbergo kelyje. Koncertas. **12.30** „Ponas Volodyjovskis“. **13.50**, **19.55**, **4.40** „Laimės spalvos“. **14.25** „1920. Karas ir meilė“. **15.20**, **6.30** Didysis Kalėdų koncertas. **16.10** „Smėliu piešta Šv. Kalėdų istorija“. **16.45** TV teatras: „Merginų įžadai“. **18.30** TV ekspresas. **18.55** Kalėdų koncertas. **20.30**, **2.50** Animacinis f. **21.00**, **3.00** Žinios. Sportas. Orai. **21.45**, **3.45** „Tėvas Mateušas“. **22.45**, **5.10** „Ponas Volodyjovskis“. **0.05** Kalėdų koncertas Poznanėje (2). **1.10** TV teatras: „Merginų įžadai“.

TV1000

6.50 „Matrica“. **9.25** „Atsargiai! Durys užsidaro“. **11.20** „Tai labai įdomi istorija“. **13.20** „Debesų žemėlapis“. **16.35** „Riterio žvaigždė“. **19.10** „Sensacija“. **21.10** „Matrica. Perkrauta“. **23.45** „Londono bulvaras“. **1.35** „Pano labirintas“. **3.30** „Paslaptingas langas“. **5.10** „Vedybų planuotoja“.

DISCOVERY

6.00, **12.00**, **19.00** Automobilių perpardavinėtojai. **7.00**, **8.30**, **20.00** Kaip tai veikia? **7.30** Greitai ir triukšmingai. **10.00**, **18.00** Sandėlių medžiotojai. **11.00** Traukiniu į Aliaską. **13.00**, **21.00**, **3.00** Aukso karštinė. **17.00** Didžiosios mašinos. **22.00**, **4.00** Statybos Aliaskoje. **23.00**, **5.00** Akropolio istorija. **24.00** Mitų griovėjai. **1.00** Nuostabiausi pasaulio inžinerijos projektai. **2.00** Kas dedasi Žemėje?

TRAVEL

6.00, **1.00** Muziejų paslaptys. **7.00**, **19.00** Naujo būsto paieška. **9.00**-**18.00**, **21.00**, **2.00** Nejprastas maistas. **23.00** Nejprastas Amerikos maistas. **24.00**, **4.00** Įkaušęs keliautojas. **5.00** Nejprastas maistas.

ANIMAL PLANET

7.25, **11.00**, **20.10**, **2.35** Timo Folkneris laukinėje gamtoje. **8.15**, **16.30**, **0.45** Namai medžiuose. **9.10**, **13.45**, **19.15**, **1.40** Mieliausi Amerikos augintiniai. **10.05**, **14.40**, **22.55**, **5.02** Laukinės Indonezijos salos. **11.55** Pabaisos manyje. **12.50** Aliaskos siaubūnai. **15.35**, **23.50**, **5.49** Laukiniai ir pavojingi. **17.25**, **21.05**, **3.25** Miškų įstatymai. **18.20**, **22.00**, **4.15** Rykliai Australijoje.

SPORT1

7.00 Italijos „Seria A“ futbolo lyga. Turino „Juventus“ - Romos „AS Roma“. **9.00** NBA krepšinio lyga. Golden State „Warriors“ - Klivlando „Cavaliers“. Vakar. **11.10** Dailusis čiuožimas. „Švęskime Kalėdas“. **12.10** KOK 48 World Grand Prix. Moldova. 2017. 2 d. Vakar. **14.30** NBA krepšinio lyga. Golden State „Warriors“ - Klivlando „Cavaliers“. Vakar. **16.40** „CrossFit Games“. Pirma laida (moterų dviračių-kroso rungtis). **17.00** KOK-49 World Grand Prix. Talinas. Premjera. **19.30** „CrossFit Games“. Pirma laida (moterų bėgimo rungtis). **20.00** Čempionai LT. Lietuvos graplingo atvirasis čempionatas. Ketvirta laida. **20.30** „Road to Glory“. Laida apie kovos sportą. **21.00** Dailusis čiuožimas. „Pašoksime?“ **22.00** KOK-49 World Grand Prix. Talinas. Šiandien. **0.30** NBA krepšinio lyga. Golden State „Warriors“ - Klivlando „Cavaliers“.

VIASAT SPORT BALTIC

9.00 Krepšinis. Eurolyga. „Fenerbahce“ - „Žalgiris“. **11.00** Krepšinis. Eurolyga. „Valencia Basket“ - „Žalgiris“. **13.20** Premier lygos apžvalga. **14.20** Futbolas. Anglijos Premier lyga. „Tottenham“ - „Southampton“. Tiesioginė transliacija. **16.50** Futbolas. Anglijos Premier lyga. „Manchester United“ - „Burnley“. Tiesioginė transliacija. **19.20** Futbolas. Anglijos Premier lyga. „Liverpool“ - „Swansea“. Tiesioginė transliacija. **21.30** Futbolas. Anglijos Premier lyga. „Tottenham“ - „Southampton“. **23.20** Futbolas. Anglijos Premier lyga. „Manchester United“ - „Burnley“.

EUROSPORT

6.00, **14.00**, **21.30** Olimpinės žaidynės. **9.00**, **11.30** Kalnų slidinėjimas. Pasaulio taurė. Italija. **9.30** Slidinėjimas laisvuoju stiliumi. Pasaulio taurė. **10.30** Biatlonas. Pasaulio taurė. Prancūzija. **12.00** Šuoliai su slidėmis nuo tramplino. **13.00** Slidinėjimas laisvuoju stiliumi. Pasaulio taurė. **13.30**, **1.00** Žiemos sportas. **18.00** FIFA futbolas. **18.30** Šuoliai su slidėmis nuo tramplino. Pasaulio taurė. Rusija. **19.15** Šuoliai su slidėmis nuo tramplino. Pasaulio taurė. Vokietija. **20.15** Šuoliai su slidėmis nuo tramplino. Pasaulio taurė. Šveicarija. **21.20** Žiemos sportas. **21.25** Sporto naujienos. **24.00** Automobilių sportas. FIA WTCC čempionatas.

LAISVAS LAIKIS REKOMENDUOJA

BTV 18.00

„2012“

Veiksmo filmas. JAV. 2009.
Režisierius: Roland Emmerich.
Vaidina: John Cusack, Amanda Peet, Woody Harrelson.

Džeksonas Kurtisas - fantastinių romanų rašytojas. Deja, vyro romanai nėra labai pelningi, todėl jis neretai uždarbiauja vairuodamas taksi. Džeksonas yra išsiskyręs ir turi du vaikus. Atrodytų, niekas negali pakeisti tokios jo gyvenimo rutinos. Tačiau vieną dieną Džeksoną ir visus kitus Žemės gyventojus užgriūna tikra katastrofa...

TV3 14.25

„102 DALMATINAI“

Nuotykių komedija. JAV. 2000.
Režisierius: Kevin Lima.
Vaidina: Glenn Close, Gerard Depardieu, Alice Evans.

Po gydymo kursų Kruela De Vil išeina iš kalėjimo. Ji tvirtai pasižadėjusi nebeskriausti gyvūnėlių. Piktoji turtuolė garsėja tuo, kad niekuomet nesilaiko pažadų. Big Beno laikrodžio dūžiai grąžina viską į senąsias vietas.

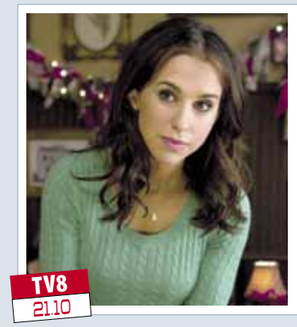

TV8 21.10

„KALĖDŲ SENELIO IŠDAIGOS“

Filmas šeimai. JAV. 2012.
Režisierius: David S.Cass Sr.
Vaidina: Lacey Chabert, Florence Henderson, John Ratzenberger.

Kalėdų Senelis įvykdo visus norus. Ir jis iki šiol nepamiršo, ko vaikystėje prašė Melani. Būdama maža Melani prašė atsiųsti svajonių princą. Dabar Melani suaugusi, jaukios kepyklos savininkė, susitikinėjanti su Džastinu.

LNK 23.40

„KAI SVYLA PADAI“

Veiksmo komedija. D.Britanija. 2016.
Režisierius: John Michael McDonagh.
Vaidina: Alexander Skarsgard, Theo James, Tessa Thompson.

Įstatymo sergėtojai Teris ir Bobas labiau už įstatymą gerbia savo pačių gerovę. Vilkai avių kailyje - toks apibūdinimas geriausiai tiktų porelei korumpuotų policininkų.

LNK 20.00

„KAUKAZO BELAISVĖ, ARBA NAUJI ŠURIKO NUOTYKIAI“

Komedija. Rusija. 1966.
Režisierius: Leonid Gaidai.
Vaidina: Aleksandr Demyanenko, Natalya Varley, Yuri Nikulin.

Šurikas išvažiuoja į vieną iš kalnų respublikų rinkti tautosakos. Ten jis įsimyli simpatišką mergaitę Niną. Netikėtai Niną pagrobia, norėdami ją prievarta ištekinti. Naiviam ir geram Šurikui ne iš karo pavyksta suprasti, kas vyksta, tačiau vėliau, ištikimo draugo padedamas, jis išlaisvina „Kaukazo belaisvę“.

BTV 21.00

„BANDITĖS“

Veiksmo komedija. JAV, Meksika, Prancūzija. 2006.
Režisieriai: Joachim Roenning, Espen Sandberg.
Vaidina: Penelope Cruz, Salma Hayek, Steve Zahn.

Likimas suveda Europoje studijavusią turtingo bankininko dukrą Sarą ir tik su savo arkliu mokančią bendrauti kaimietę Mariją. Jos siekia atkeršyti amerikiečių bankininkui sumąsčiusiam nelegaliais būdais pasisavinti Meksikos žemes. Drąsuolės sukurpia labai originalų veiksmų planą.

TV6 22.00

„KIETAS RIEŠUTĖLIS. PUIKI DIENA MIRTI“

Veiksmo trileris. JAV. 2013.
Režisierius: John Moore.
Vaidina: Bruce Willis, Jai Courtney, Sebastian Koch.

Kad galėtų Maskvoje padėti savo nenuspėjamam sūnui Džekui, Džonas Makleinas pirmą kartą ryžtasi vykti į svečią šalį, neįtardamas, kad Džekas iš tikrųjų yra profesionalus CŽV agentas, kurio uždaviniai - padaryti galą atominių ginklų vagystei. Iki tikro karo tiksint sekundėms, abu Makleinai kovoja su rusų nusikaltėliais.

TV3 22.30

„PAKVAISĘ DĖL MERĖS“

Komedija. JAV. 1998.
Režisieriai: Bobby Farrelly, Peter Farrelly.
Vaidina: Cameron Diaz, Ben Stiller, Matt Dillon.

Į mokyklos išleistuves Tedas turėjo eiti drauge su gražiausia klasės mergina Mere. Tačiau jį ištiko neįtikėtina ir labai pikantiška nelaimė. Svajonių pasimatymas taip ir nejvyko. Po keliolikos metų Tedas pasamdo privatų detektyvą, kad šis surastų Merę...

TREČIADIENIS gruodžio 27 d.

11.10 „Kalėdinių sausainių konkursas“

6.10 Televitrina.
6.25 Animacinis f. „Kempiniukas Plačiakelnis“ (N-7).
6.55 „Simpsonai“ (N-7).
7.55 „Madagaskaro pingvinai“ (N-7).
8.55 Juokingiausi Amerikos namų vaizdeliai (N-7).
9.30 Animacinis f. „Normas, lokys iš šiaurės“.
11.10 Romantinė komedija „Kalėdinių sausainių konkursas“.
13.00 Animacinis f. „Kempiniukas Plačiakelnis“.
13.30 „Simpsonai“ (N-7).
14.30 TV serialas „Pažadėtoji“ (N-7).
16.30 TV Pagalba (N-7).
18.30 TV3 žinios. TV3 sportas. TV3 orai.
19.30 TV serialas „Bruto ir Neto“ (N-7).
20.00 Gero vakaro šou.
21.00 TV serialas „Moterys meluoja geriau“ (N-7).
21.30 TV3 vakaro žinios.
22.25 „Vikinglotto“.
22.30 Komedija „Pakvaišę dėl Merės“ (N-7).
0.55 TV serialas „Kaulai“ (N-7).
1.45 TV serialas „Kaip išsisukt įvykdžius žmogžudystę“ (N-14).
2.35 TV serialas „Pelkė“.

19.30 KK2

6.30 Dienos programa.
6.35 Animacinis f. „Stebuklingi vaikai“.
7.05 Animacinis f. „Madagaskaro pingvinai“.
7.30 Animacinis f. „Nepaprastas Gumuliuko gyvenimas“.
7.55 TV serialas „Volkeris, Teksaso reindžeris“.
9.45 24 valandos (N-7).
10.30 Yra, kaip yra (N-7).
11.25 24 valandos (N-7).
12.30 Bus visko.
13.25 TV serialas „Rožių karas“.
14.25 TV serialas „Dvi širdys“.
16.30 Labas vakaras, Lietuva.
17.35 Yra, kaip yra (N-7).
18.30 Žinios. Sportas. Orai.
19.30 KK2 (N-7).
20.00 Komedija „Kaukazo belaisvė, arba nauji Šuriko nuotykiai“ (N-7).
21.30 Žinios. Sportas. Orai.
22.30 Komedija „Pagirios Tailande“ (N-14).
0.25 TV serialas „Kortų namelis“ (N-14).
1.15 TV serialas „Vampyro dienoraščiai“ (N-14).
2.00 Veiksmo komedija „Didžiosios motušės namai. Obuolys nuo obels“ (N-7).

13.05 Klauskite daktaro

6.00 LR himnas.
6.05 Labas rytas, Lietuva.
9.05 TV serialas „Senis“.
10.05 „Štutgarto kriminalinė policija 1“ (N-7).
10.55 TV serialas „Detektyvas Monkas 5“ (N-7).
11.40 Emigrantai.
12.40 Kas ir kodėl?
13.05 Klauskite daktaro.
14.00 Žinios. Sportas. Orai.
14.15 Laba diena, Lietuva.
15.00 Žinios. Orai.
15.10 Laba diena, Lietuva.
16.00 Žinios. Sportas. Orai.
16.15 Laba diena, Lietuva.
16.30 TV serialas „Seserys“.
17.30 Žinios. Sportas. Orai.
18.00 Kas ir kodėl?
18.30 Klauskite daktaro.
19.30 Gyvenimas.
20.25 Loterija „Keno Loto“.
20.30 Panorama.
21.29 Loterija „Jėga“.
21.30 Auksinis protas.
22.50 Klausimėlis.lt.
23.20 TV serialas „Rezistentai“ (N-14).
0.15 TV serialas „Detektyvas Monkas 8“ (N-7).
1.00 LRT radijo žinios.
1.05 „Nijolė Ščiukaitė. Viskas prasideda tavim“.
2.05 Klauskite daktaro.
3.00 LRT radijo žinios.
3.05 Istorijos detektyvai.

15.55 „Tokia tarnyba“

6.40 TV serialas „Diagnozė - žmogžudystė“.
7.30 TV serialas „Prokurorų patikrinimas“ (N-7).
8.35 TV serialas „Muchtaro sugrįžimas“ (N-7).
9.35 TV serialas „Tokia tarnyba“ (N-7).
10.30 TV serialas „Sudužusių žibintų gatvės“ (N-7).
11.35 TV serialas „Diagnozė - žmogžudystė“.
12.40 TV serialas „Vanity Fair. Visiškai slaptai“ (N-7).
13.40 TV serialas „Prokurorų patikrinimas“ (N-7).
14.50 TV serialas „Muchtaro sugrįžimas“ (N-7).
15.55 TV serialas „Tokia tarnyba“ (N-7).
16.55 TV serialas „Sudužusių žibintų gatvės“ (N-7).
18.00 Info diena.
18.30 LKL čempionatas. „Neptūnas“ - „Vytautas“. Tiesioginė transliacija
21.00 Veiksmo komedija „Banditės“ (N-14).
22.45 Veiksmo f. „Gatvių kovotojas“ (N-14).
0.25 TV serialas „Pasiutę šunys“ (N-14).
1.20 TV serialas „Džeikas, Storulis ir šuo“ (N-7).
2.05 „Pragaro katytė“.

13.55 „Deimantų medžiotojai“

6.30 Programa.
6.34 TV parduotuvė.
6.50 Darbščios rankos, atviros širdys.
7.20 Nuoga tiesa (N-7).
9.20 „Likimo melodija“.
10.25 „Tamsioji sielos pusė“ (1) (N-7).
11.30 „Delta“ (N-7).
12.35 „Juodosios katės“.
13.40 TV parduotuvė.
13.55 „Deimantų medžiotojai“ (N-7).
15.00 „Bitininkas“ (N-7).
16.00 Reporteris. Orai.
16.50 „Rojus“ (N-7).
18.00 Reporteris.
18.40 Lietuva tiesiogiai.
18.52 Orai.
18.55 „Bitininkas“ (N-7).
20.00 Reporteris. Orai.
20.25 „Bitininkas“ (N-7).
21.30 Moterų balsas. Dabar.
22.30 Reporteris.
23.15 Lietuva tiesiogiai.
23.42 Orai.
23.45 Mano Europos Parlamentas.
0.15 Patriotai (N-7).
1.15 Dokumentinis f. „Pasaulis iš viršaus“.
1.45 „Moterų daktaras“ (N-7).
2.30 „Geriausios nardymo vietos“ (N-7).
2.50 „Albanas“ (N-7).

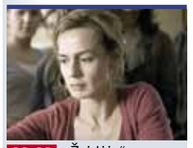

22.20 „Žaidėja“

6.00 LR himnas.
6.05 LRT OPUS 11.
7.45 Pasaka „Nauji karaliaus drabužiai“.
9.15 Labas rytas, Lietuva.
12.00 Tarptautinis šlagerių festivalis „Klaipėda 2017“.
13.30 Kultūros teismas.
14.20 „Sudužęs apaštalo Pauliaus laivas. 60-ieji metai po Kristaus“.
15.15 „Riteris Rūdžius“.
15.30 „Drakoniukas Kokosas 1“.
15.40 „Heidė“.
16.05 „Nuo gamyklos konvejerio 2“.
16.30 Laba diena, Lietuva.
18.00 Vilniaus albumas.
18.15 Trembita (subtitruota).
18.30 Septynios Kauno dienos.
19.00 Dokumentinis f. „Mes esame autoriai“.
19.35 „Zoologijos sodo daktarė 4“.
20.30 Dokumentinis f. „Iki pabaigos (ir dar šiek tiek)“ (subtitruota).
21.30 „Hablo kosminis teleskopas. Misija - Visata“. 5/9 s.
22.20 Melodrama „Žaidėja“ (subtitruota, N-7).
24.00 Dabar pasaulyje.
0.30 Bliuzo vakaras.

21.00 „Midsomerio žmogžudystės IX“

6.20 Teleparduotuvė.
6.50 Daktaras Ozas. Šeimos gydytojo patarimai (N-7).
7.45 Šviežias maistas. Anos Olson receptai.
8.15 „Būrėja“.
8.50 „Akloji“.
9.25 „Juodieji meilės deimantai“ (N-7).
10.30 „Velvet“ (N-7).
15.05 „Žmogus-voras“.
15.35 „Rožinė pantera“.
16.05 „Džekio Čano nuotykiai“.
16.30 „Būk su manim“.
18.00 „Neklausk meilės vardo“.
19.00 „CSI. Niujorkas“ (N-7).
20.00 „Įstatymas ir tvarka. Specialiųjų tyrimų skyrius“ (N-7).
21.00 „Midsomerio žmogžudystės IX. Ketverios laidotuvės ir vienos vestuvės“ (N-7).
22.55 „Nakties karalienė“.
0.35 „CSI. Niujorkas“ (N-7).
1.20 „Įstatymas ir tvarka. Specialiųjų tyrimų skyrius“ (N-7).
2.05 „Diagnozė - žmogžudystė“ (N-7).
2.50 „Midsomerio žmogžudsytės IX. Šantažisto galas“ (N-7).

10.30 „Paskutinis iš vyrų“

6.45 Televitrina.
7.00 „Kobra 11“ (N-7).
8.00 „Kaulai“ (N-7).
9.00 Savaitė su Kauno „Žalgiriu“.
9.30 „CSI kriminalistai“ (N-7).
10.30 „Paskutinis iš vyrų“ (N-7).
11.30 „Rouzvudas“ (N-7).
12.30 „Nusikalstami protai. Kitapus sienų“ (N-7).
13.30 „Rezidentai“ (N-7).
14.30 Televitrina.
15.00 „Kaulai“ (N-7).
16.00 „Rouzvudas“ (N-7).
17.00 „Kastlas“ (N-7).
18.00 „CSI kriminalistai“ (N-7).
19.00 „Kobra 11“ (N-7).
20.00 Europos taurės krepšinio rungtynės. Podgoricos „Budučnost“ - Panevėžio „Lietkabelis“. Tiesioginė transliacija.
22.00 Veiksmo trileris „Kietas riešutėlis. Puiki diena mirti“ (N-14).
23.55 „Naša Raša“ (N-14).
0.55 „Kobra 11“ (N-7).
1.50 „Daktaras Hausas“ (N-7).

12.30 „Laris Kraunas“

9.00 Balticum TV žinios.
9.30 „Moterų daktaras“ (N-7).
10.30 „Ekstremalūs žygiai. Šventieji Kinijos kalnai“.
11.30 „Sviridovai“ (N-7).
12.30 Romantinė komedija „Laris Kraunas“.
14.20 Skaniausias gatvės maistas.
15.20 Animacinis nuotykių f. „Ilga mažo kikilio kelionė“.
17.00 „Mega virtuvės“.
18.00 „Moterų daktaras“ (N-7).
19.00 Dokumentinis f. „Dingę Hitlerio turtai“.
20.00 Balticum TV žinios.
20.30 Klaipėdos patruliai (N-7).
21.00 Pinigai iš nieko.
22.00 „Prakeiktas metas“ (N-14).
23.00 Balticum TV žinios.
23.30 „Valdžios tvirtovė“ (N-7).
0.35 „Toledas“ (N-14).

TV8

6.30 Televitrina. **6.45** Senoji animacija. **7.55** „Natalija“ (N-7). **8.50** Mamyčių klubas. **9.20** „Aistros vynas“ (N-7). **10.15** Džeimio Oliverio ir vaikų Kalėdos. **11.15** Džeimio Oliverio Kalėdos. **11.45** Fantastinė drama „Mano Kalėdų senelis“ (N-7). **13.15** Romantinė drama „Kalėdų angelas“ (N-7). **15.00** „Pamilti vėl“ (N-7). **16.00** „Natalija“ (N-7). **17.00** „Aistros vynas“ (N-7). **18.00** „Meilės miestas“ (N-7). **20.00** Labanakt, vaikučiai. Senoji animacija. **21.20** Romantinė drama „Kalėdinė meilės kelionė“ (N-7). **23.00** „Meilės miestas“ (N-7). **0.50** TV Pagalba (N-7).

INFO TV

6.30 Kitu kampu. **7.15** Farai (N-7). **7.40** Pagalbos skambutis (N-7). **8.30** Autopilotas. **9.00** Žinios. **10.00** KK2 (N-7). **10.30** Autopilotas. **11.00** Kitu kampu. **11.50** Yra, kaip yra (N-7). **12.40** Pagalbos skambutis (N-7). **13.35** 24 valandos (N-7). **14.25** Yra, kaip yra (N-7). **15.30** Kitu kampu. **16.30** Farai (N-7). **17.00** Info diena. **22.30** Labas vakaras, Lietuva. **23.30** Info diena. **24.00** Dabar pasaulyje. Žinios rusų k. **0.30** Info diena.

PBK

6.00 EURONEWS. **6.25**, **9.00**, **12.00**, **14.55** Naujienos. **6.30** Vaikų klubas. **7.00**, **9.20** Labas rytas. **11.05** Gyvenk sveikai! **12.20** „Sidabrinis šilas“. **14.15** Vyriška/Moteriška. **15.10** Mados nuosprendis. **16.10** Susituokime. **17.05** Vyriška/Moteriška. **17.55** Iš tiesų. **18.55** Tegul kalba. **20.00** Laikas. **20.30** Lietuvos laikas. **20.55** „Sidabrinis šilas“. **22.50** Vakaras su Urgantu. **23.25** Detektyvas „Šerlokas Holmsas ir daktaras Vatsonas“.

RTR PLANETA (BALTIJA)

10.00, **13.00**, **16.00**, **19.00** Žinios. **10.40**, **13.40**, **16.40**, **19.45** Žinios. Vietos laikas. **11.00** „Žmogaus likimas“. **12.00** 60 minučių. **13.55** „Chabarovo principas“. **17.00** Andrejus Malachovas. **18.00** 60 minučių. **20.00** „Tyrimo paslaptys“. **22.15** Vakaras su V.Solovjovu. **0.45** Žinios. Sankt Peterburgas.

REN

9.55 „Šeimos dramos“. **11.40** Pati naudingiausia programa. **12.25** Pažink mūsiškius. **12.50** „Gamta skelbia karą“. **14.30** „Keista byla“. **15.20** Čapman paslaptys. **16.10** „Imperatoriaus meilė“. **17.45** Gyva tema. **18.35** Tinkama priemonė. **19.30** „Šeimos dramos“. **21.20** Labiausiai šokiruojančios hipotezės. **22.55** „Kiekvienam po katinėlį“.

NTV MIR

5.00, **7.00**, **9.00**, **12.00**, **15.00**, **18.00** Šiandien. **5.05** „Medicinos paslaptis“. **6.05**, **7.05** Dalykiškas NTV rytas. **8.00** „Muchtaro sugrįžimas 2“. **9.25** „Antras šansas“. **10.00** „Sudaužytų žibintų gatvės 13“. **12.25** Ypatingas įvykis. Apžvalga. **13.00**, **15.30** „Susitikimo vieta“. **16.05** Detektyvinis f. „Argentina“. **18.50** „Šuo 2“. **22.55** Dienos apžvalga. **23.25** „Uodega“. **1.25** „Susitikimo vieta“. **3.15** Sodininkų atsakas. **4.10** Viskas bus gerai!

TV POLONIA

7.20 TV teatras: „Merginų įžadai“. **9.00** Klausimai per pusryčius. **11.50** Pramoginė laida. **12.10** „Ponas Volodyjovskis“. **13.35**, **16.45** Žinios. **13.50**, **19.55**, **4.40** „Laimės spalvos“. **14.25** „Manimi nesirūpink“. **15.20** Kalėdų koncertas Poznanėje (2). **16.25** „Vavelis naujojoje Lenkijoje. Karališkieji rūmai ir kapitulos namai“. **16.55**, **1.45** „Komisariatas“. **17.25** Astronariumas. **17.55**, **2.15** Petersburskio muzikos šou. **18.20**, **4.30** Trumpa istorija. **18.30** TV ekspresas. **18.55** Katalikų redakcijos laida. **19.25**, **1.15** Rytų studija. **20.25** Vilnoteka. **20.45**, **2.45** Animacinis f. **21.00**, **3.00** Žinios. Sportas. Orai. **21.45**, **3.45** „Gilus vanduo“. **22.45**, **5.15** Polonija 24. **23.10**, **5.40** Sveika, Polonija. **0.10** „Šventovė“.

TV1000

7.10 „Matrica. Perkrauta“. **9.45** „Aidas“. **11.35** „Sensacija“. **13.30** „Paslaptingas langas“. **15.25** „Vagišiai“. **17.10** „Vedybų planuotoja“. **19.10** „Apgaulės meistrai 2“. **21.35** „Matrica. Revoliucijos“. **0.05** „Trolių medžiotojai“. **1.55** „Paranoja“. **3.40** „Pasimatymas“. **5.10** „Gražuolė ir pabaisa“.

DISCOVERY

6.00, **12.00**, **19.00**, **22.00**, **4.00** Automobilių perpardavinėtojai. **7.00**, **8.30**, **20.00** Kaip tai veikia? **7.30**, **24.00** Greitai ir triukšmingai. **10.00**, **18.00** Sandėlių medžiotojai. **11.00** Traukiniu į Aliaską. **13.00** Aliaska. Šeima iš miško. **17.00** Didžiosios mašinos. **21.00**, **3.00** Inžinerija. **23.00**, **5.00** Nesėkmių garažas. **1.00** Išgyventi drauge. **2.00** Kas dedasi Žemėje?

TRAVEL

6.00, **9.00**, **1.00** Muziejų paslaptys. **7.00**, **19.00** Naujo būsto paieška. **13.00** Baltųjų rūmų paslaptys. **14.00** Dinozaurai. Muziejų paslaptys. **15.00** Paslaptys muziejuje. **16.00** Titanikas. Paslaptys muziejuje. **17.00**, **5.00** Neįprastas maistas. **21.00**, **2.00** Nežinoma ekspedicija. **23.00**, **4.00** Mažai išmindžiotais takais.

ANIMAL PLANET

7.25, **11.00**, **20.10** Timo Folkneris laukinėje gamtoje. **8.15**, **16.30**, **18.20**, **22.00**, **0.45** Namai medžiuose. **9.10**, **13.45**, **19.15** Mieliausi Amerikos augininiai. **10.05**, **14.40** Laukinės Indonezijos salos. **11.55** Miškų įstatymai. **12.50** Rykliai Australijoje. **15.35**, **23.50** Laukiniai ir pavojingi. **17.25**, **21.05** Akvariumų verslas. **22.552** Neištirtos salos.

SPORT1

8.40 Italijos „Seria A“ futbolo lyga. Turino „Juventus“ - Romos „AS Roma“. **10.40** Dailusis čiuožimas. „Pašoksime?“ **11.40** „CrossFit Games“. Trečia laida (šokinėjimo per šokdynę rungtis). **12.10** KOK-49 World Grand Prix. Talinas. Vakar. **14.40** Gimnastika ir dailusis čiuožimas. **15.40** „CrossFit Games“. Ketvirta laida (moterų bėgimo rungtis). **16.00** ATP 250 teniso turnyras. Marakešas. Dvejetų finalas. **18.00** Italijos „Seria A“ futbolo lyga. Turino „Juventus“ - Romos „AS Roma“. **20.00** Italijos „Seria A“ futbolo lygos apžvalga. 17 turas. Premjera. **20.40** „CrossFit Games“. Pirma laida (moterų bėgimo rungtis). **21.00** Ispanijos „Endesa“ krepšinio lyga. Fuenlabrados „Montakit“ - Tenerifės „Iberostar“. **22.40** „CrossFit Games“. Ketvirta laida (moterų svorių kilnojimas). **23.10** KOK 48 World Grand Prix. Moldova. 2017. 1 d.

VIASAT SPORT BALTIC

7.00 Futbolas. Anglijos Premier lyga. „Tottenham“ - „Southampton“. **8.50** Futbolas. Anglijos Premier lyga. „Manchester United“ - „Burnley“. **10.40** Futbolas. Anglijos Premier lyga. „Liverpool“ - „Swansea“. **12.30** Krepšinis. Eurolyga. „Fenerbahce“ - „Žalgiris“. **14.30** Smiginis. Pasaulio čempionatas. 11 diena. Tiesioginė transliacija. **18.30** Ledo ritulys. KHL. „Metallurg“ - Maskvos „Dinamo“. **20.35** Premier lygos apžvalga. **21.35** Futbolas. Anglijos Premier lyga. „Newcastle“ - „Manchester City“. Tiesioginė transliacija. **23.45** Smiginis. Pasaulio čempionatas. 11 diena.

EUROSPORT

6.00, **12.00**, **15.00**, **19.00**, **21.30** Olimpinės žaidynės. **9.00** FIFA futbolas. **9.30** Žiemos sportas. Laida „Chasing History“. **9.35**, **5.00** Šuoliai su slidėmis nuo tramplino. Pasaulio taurė. Vokietija. **10.15** Šuoliai su slidėmis nuo tramplino. Pasaulio taurė. Šveicarija. **11.00**, **14.00**, **18.00**, **2.30** Šuoliai su slidėmis nuo tramplino. Keturių kalnų turnyras. **17.30**, **21.00** Žiemos sportas. Laida „Chasing History“. **21.25** Sporto naujienos. **2.00** Biatlonas. Pasaulio taurė. Prancūzija. **3.30** Kalnų slidinėjimas. Pasaulio taurė. Italija. **4.00** Šuoliai su slidėmis nuo tramplino. Pasaulio taurė. Rusija.

1.10 „Kaip išsisukt įvykdžius žmogžudystę“

6.10 Televitrina.
6.25 „Kempiniukas Plačiakelnis“ (N-7).
6.55 „Simpsonai“ (N-7).
7.55 „Madagaskaro pingvinai“ (N-7).
8.55 Juokingiausi Amerikos namų vaizdeliai (N-7).
9.30 Komedija „Karališkos Kalėdos“ (N-7).
11.10 Filmas šeimai „Kalėdos Kaslberių pilyje“.
13.00 „Kempiniukas Plačiakelnis“ (N-7).
13.30 „Simpsonai“ (N-7).
14.30 TV serialas „Pažadėtoji“ (N-7).
16.30 TV Pagalba (N-7).
18.30 TV3 žinios. TV3 sportas. TV3 orai.
19.30 „Bruto ir Neto“ (N-7).
20.00 Farai (N-7).
21.00 „Moterys meluoja geriau“ (N-7).
21.30 TV3 vakaro žinios. TV3 sportas. TV3 orai.
22.30 Komedija „Visi keliai vedą į Romą“ (N-7).
0.15 „Kaulai“ (N-7).
1.10 TV serialas „Kaip išsisukt įvykdžius žmogžudystę“ (N-7).
2.05 „Pelkė“ (N-7).
2.55 Romantinė komedija „Graži moteris“ (N-14).

18.30 Žinios

6.30 Dienos programa.
6.35 Animacinis f. „Stebuklingi vaikai“.
7.05 „Madagaskaro pingvinai“.
7.30 „Nepaprastas Gumuliuko gyvenimas“.
7.55 „Volkeris, Teksaso reindžeris“ (N-7).
9.50 24 valandos (N-7).
10.35 Yra, kaip yra (N-7).
12.30 Anapus nežinomybės (N-7).
13.25 TV serialas „Rožių karas“.
14.25 „Dvi širdys“.
16.30 Labas vakaras, Lietuva.
17.35 Yra, kaip yra (N-7).
18.30 Žinios. Sportas. Orai.
19.30 KK2 (N-7).
20.00 Valanda su Rūta.
21.30 Žinios. Sportas. Orai.
22.30 Kriminalinė komedija „Pagirios 3. Velniai žino kur“ (N-14).
0.20 TV serialas „Kortų namelis“ (N-14).
1.15 Mistinė melodrama „Vampyro dienoraščiai“ (N-14).
2.00 Alchemija. Švietimo amžius. Kultūrinė publicistika. Vedėjas R.Zemkauskas.
2.25 Retrospektyva. Kultūrinė dokumentika.

23.00 „Gladiatorius“

6.05 Labas rytas, Lietuva.
9.05 „Senis“ (N-7).
10.05 „Štutgarto kriminalinė policija 1“ (N-7).
10.55 „Detektyvas Monkas 5“ (N-7).
11.40 Gyvenimas.
12.40 Kas ir kodėl?
13.05 Klauskite daktaro.
14.00 Žinios. Sportas. Orai.
14.15 Laba diena, Lietuva.
15.00 Žinios. Orai.
15.10 Laba diena, Lietuva.
16.00 Žinios. Sportas. Orai.
16.15 Laba diena, Lietuva.
16.30 „Seserys“ (N-7).
17.30 Žinios (su vertimu į gestų k.). Sportas. Orai.
18.00 Kas ir kodėl?
18.30 Klauskite daktaro.
19.30 Specialus tyrimas.
20.25 Loterija „Keno Loto“.
20.30 Panorama. Dėmesio centre. Sportas. Orai.
21.29 Loterija „Jėga“.
21.30 Svarbios detalės.
22.30 Dviračio žinios.
23.00 Nuotykių drama „Gladiatorius“ (N-14).
1.00 LRT radijo žinios.
1.05 Nuotykių drama „Gladiatorius“ (tęsinys).
1.35 „Mes nugalėjom“.
2.00 LRT radijo žinios.
2.05 Klauskite daktaro.

10.30 „Sudužusių žibintų gatvės“

6.40 „Diagnozė - žmogžudystė“ (N-7).
7.35 „Prokurorų patikrinimas“ (N-7).
8.35 „Muchtaro sugrįžimas“ (N-7).
9.35 TV serialas „Tokia tarnyba“ (N-7).
10.30 „Sudužusių žibintų gatvės“ (N-7).
11.35 Dokumentinis f. „Ekspedicija į Pietų Ramųjį vandenyną“.
12.40 „Ekspedicija į Grenlandijos ledo skydą“.
13.40 „Prokurorų patikrinimas“ (N-7).
14.50 „Muchtaro sugrįžimas“ (N-7).
15.55 TV serialas „Tokia tarnyba“ (N-7).
16.55 „Sudužusių žibintų gatvės“ (N-7).
18.00 Info diena.
18.30 „Teisingumo agentai“ (N-7).
19.30 „Nepataisomi“ (N-7).
20.30 Savaitės kriminalai (N-7).
21.00 Veiksmo trileris „Karo menas. Atpildas“ (N-14).
22.45 Veiksmo komedija „Banditės“ (N-14).
0.20 „Pasiutę šunys“ (N-14).

18.40 Lietuva tiesiogiai

6.34 TV parduotuvė.
6.50 Skinsiu raudoną rožę.
7.20 Muzikiniai sveikinimai.
8.20 Patriotai (N-7).
9.20 „Likimo melodija“ (N-7).
10.25 „Tamsioji sielos pusė“ (N-7).
11.30 „Delta“ (N-7).
12.35 „Juodosios katės“ (N-7).
13.40 TV parduotuvė.
13.55 „Deimantų medžiotojai“ (N-7).
15.00 „Bitininkas“ (N-7).
16.00 Reporteris. Orai.
16.50 „Rojus“ (N-7).
18.00 Reporteris.
18.40 Lietuva tiesiogiai.
18.52 Orai.
18.55 „Bitininkas“ (N-7).
20.00 Reporteris. Orai.
20.25 „Bitininkas“ (N-7).
21.30 Gyvenimo būdas (N-7).
22.30 Reporteris.
23.15 Lietuva tiesiogiai.
23.42 Orai.
23.45 „Gurovo bylos 4. Trys dienos“ (N-7).
1.45 „Moterų daktaras“ (N-7).
2.30 Dokumentinis f. „Geriausios nardymo vietos“ (N-7).
2.50 „Albanas“ (N-7).

22.30 „Santa“

6.50 „Riteris Rūdžius“.
7.05 „Drakoniukas Kokosas 1“.
7.20 „Heidė“.
7.45 Pasaka „Snieguolė. Gražiausia iš visų“.
9.15 Labas rytas, Lietuva.
12.00 J.Erlicko autorinis vakaras. 1 d. 2012 m.
13.15 ARTi. Veidai.
13.30 Stambiu planu.
14.20 „Hablo kosminis teleskopas. Misija - Visata“. 5/9 s.
15.15 „Riteris Rūdžius“.
15.30 „Drakoniukas Kokosas 1“.
15.40 „Heidė“.
16.05 „Nuo gamyklos konvejerio 2“.
16.30 Maistas ir aistros.
17.00 Globalios Lietuvos apdovanojimai. .
18.00 Menora (subtitruota).
18.15 Vilniaus sąsiuvinis.
18.30 Nacionalinis turtas.
19.00 Lietuva mūsų lūpose.
19.35 „Zoologijos sodo daktarė 4“.
20.30 Legendos.
21.15 „Martyno Liuterio gyvenimas“. 6 s.
21.30 Dokumentinis f. „Auksinė komanda“.
22.30 Romantinė drama „Santa“ (subtitruota, N-7).

22.55 „Nakties karalienė“

6.50 Daktaras Ozas. Šeimos gydytojo patarimai (N-7).
7.45 Šviežias maistas. Anos Olson receptai.
8.15 „Būrėja“.
8.50 „Akloji“.
9.25 „Juodieji meilės deimantai“ (N-7).
10.30 „Velvet“ (N-7).
15.05 „Žmogus-voras“.
15.35 „Rožinė pantera“.
16.05 „Džekio Čano nuotykiai“.
16.30 „Būk su manim“.
18.00 „Neklausk meilės vardo“.
19.00 „CSI. Niujorkas“ (N-7).
20.00 „Įstatymas ir tvarka. Specialiųjų tyrimų skyrius“ (N-7).
21.00 Detektyvas „Prancūziška žmogžudystė. Salos paslaptys“ (N-14).
22.55 „Nakties karalienė“ (N-7).
1.20 „Įstatymas ir tvarka. Specialiųjų tyrimų skyrius“ (N-7).
2.05 „Diagnozė - žmogžudystė“ (N-7).
2.55 „Midsomerio žmogžudystės IX. Ketverios laidotuvės ir vienos vestuvės“ (N-7).

12.30 „Kastlas“

6.45 Televitrina.
7.00 „Kobra 11“ (N-7).
8.00 „Kaulai“ (N-7).
9.00 Vienam gale kablys.
9.30 „CSI kriminalistai“ (N-7).
10.30 „Paskutinis iš vyrų“ (N-7).
11.30 „Rouzvudas“ (N-7).
12.30 „Kastlas“ (N-7).
13.30 „Rezidentai“ (N-7).
14.30 Televitrina.
15.00 „Kaulai“ (N-7).
16.00 „Rouzvudas“ (N-7).
17.00 „Kastlas“ (N-7).
18.00 „CSI kriminalistai“ (N-7).
19.00 „Kobra 11“ (N-7).
20.00 „Rezidentai“ (N-7).
21.00 „Naša Raša“ (N-14).
22.00 Eurolygos rungtynės. Kauno „Žalgiris“ - Pirėjo „Olympiacos“. Vaizdo įrašas.
23.55 „Naša Raša“ (N-14).
0.50 „Kobra 11“ (N-7).
1.40 „Daktaras Hausas“ (N-7).

18.00 „Moterų daktaras“

9.00 Balticum TV žinios.
9.30 „Moterų daktaras“ (N-7).
10.30 Pinigai iš nieko.
11.30 Skaniausias gatvės maistas.
12.30 „Mega virtuvės“.
13.30 „Ekstremalūs žygiai. Šventieji Kinijos kalnai“.
14.30 Klaipėdos patruliai (N-7).
15.00 Dokumentinis f. „Dingę Hitlerio turtai“.
16.00 Kino automobiliai.
16.30 „Pamatyti vaivorykštę“ (N-7).
17.30 Įdomioji biblioteka. Atminimų albumai.
18.00 „Moterų daktaras“ (N-7).
19.00 „Valdžios tvirtovė“ (N-7).
20.00 Balticum TV žinios.
20.30 Siaubingi namai.
21.30 „Toledas“ (N-14).
23.00 Balticum TV žinios.
23.30 „Fortitudas“ (N-14).
0.30 „Prakeiktas metas“ (N-14).

TV8

6.10 Televitrina. **6.25** Senoji animacija. **7.40** „Natalija“ (N-7). **8.40** Tavo augintinis. **9.10** „Aistros vynas“ (N-7). **10.10** Džeimio Oliverio patiekalai per 15 minučių. **11.45** Filmas šeimai „Atvyksta Anė Klaus“. **13.20** Romantinė drama „Neklaužados ir geručiai“ (N-7). **15.00** „Pamilti vėl“ (N-7). **16.00** „Natalija“ (N-7). **17.00** „Aistros vynas“ (N-7). **18.00** „Meilės miestas“ (N-7). **20.00** Ką pasakė Kakė Makė? **20.15** Labanakt, vaikučiai. Senoji animacija. **21.20** Romantinė drama „Kalėdinė meilės kelionė“ (N-7). **23.00** „Meilės miestas“ (N-7). **0.50** TV Pagalba (N-7).

INFO TV

6.30 Labas vakaras, Lietuva. **7.30** KK2 (N-7). **8.30** Farai (N-7). **9.00** Žinios. **10.00** KK2 (N-7). **10.30** Kitu kampu. **11.30** Yra, kaip yra (N-7). **12.35** Pagalbos skambutis (N-7). **13.35** 24 valandos (N-7). **14.25** Yra, kaip yra (N-7). **15.30** KK2 (N-7). **16.30** Autopilotas. **17.00** Info diena. **22.30** Labas vakaras, Lietuva. **23.30** Info diena. **24.00** Dabar pasaulyje. Žinios rusų k. **0.30** Info diena.

PBK

9.00, **14.55** Naujienos. **9.20** Labas rytas. **11.05** Gyvenk sveikai! **12.00** Naujienos. **12.15** „Sidabrinis šilas“. **14.10** Kontrolinis pirkinys. **15.10** Mados nuosprendis. **16.10** Susituokime. **17.00** Vyriška/Moteriška. **17.55** Iš tiesų. **18.55** Tegul kalba. **20.00** Laikas. **20.35** Lietuvos laikas. **21.00** Brangi laida su Varvara Kozlova. **21.15** „Sidabrinis šilas“. **23.10** Vakaras su Urgantu. **23.40** Detektyvas „Šerlokas Holmsas ir daktaras Vatsonas“.

RTR PLANETA (BALTIJA)

10.00, **13.00**, **16.00**, **19.00** Žinios. **10.40**, **13.40**, **16.40**, **19.45** Žinios. Vietos laikas. **11.00** „Žmogaus likimas“. **12.00** 60 minučių. **13.55** „Chabarovo principas“. **17.00** Andrejus Malachovas. **18.00** 60 minučių. **20.00** „Tyrimo paslaptys“. **22.15** Vakaras su V.Solovjovu.

REN

9.05, **18.35** Tinkama priemonė. **9.55**, **19.30** „Šeimos dramos“. **11.35** Pati naudingiausia programa. **12.20** „Kiekvienam po katinėlį“. **12.55** Labiausiai šokiruojančios hipotezės. **14.30** „Keista byla“. **15.25**, **21.15** Čapman paslaptys. **16.15** „Imperatoriaus meilė“. **17.45** Gyva tema. **22.55** Žiūrėti visiems! **23.45** Prajuokink komiką.

NTV MIR

5.00, **7.00**, **9.00**, **12.00**, **15.00**, **18.00** Šiandien. **5.05** „Medicinos paslaptis“. **6.05**, **7.05** Dalykiškas NTV rytas. **8.00** „Muchtaro sugrįžimas 2“. **9.25** „Antras šansas“. **10.00** Aštraus siužeto f. „Žieminis kruizas“. **12.25** Ypatingas įvykis. Apžvalga. **13.00**, **15.30** „Susitikimo vieta“. **16.05** Detektyvinis f. „Argentina“. **18.50** „Šuo 2“. **22.55** Dienos apžvalga. **23.25** „Uodega“. **1.15** „Susitikimo vieta“. **3.05** Vartotojų priežiūra. **4.00** Viskas bus gerai!

TV POLONIA

7.05 „Manimi nesirūpink“. **8.00** Rytų studija. **8.30**, **17.55**, **2.15** Miško istorijos. **9.00** Klausimai per pusryčius. **12.00**, **18.20**, **4.30** Trumpa istorija. **12.10**, **22.45**, **5.15** Polonija 24. **12.35**, **23.10**, **5.40** Sveika, Polonija. **13.35**, **16.45** Žinios. **13.50**, **19.55**, **4.40** „Laimės spalvos“. **14.25** „M, kaip meilė“. **15.20** „Gilus vanduo“. **16.10** Prie Tatrų. **16.25** Vilnoteka. **16.55**, **1.45** „Komisariatas“. **17.25** Kaip tai veikia. **18.30** TV ekspresas. **18.55** Buvo, nepraėjo. **19.25**, **6.35** Valstybės interesai. **20.25** Laida iš Amerikos. **20.45**, **2.45** Animacinis f. **21.00**, **3.00** Žinios. Sportas. Orai. **21.45**, **3.45** „Komisaras Aleksas“. **0.10** „Rašyk į Berdičyvą...“ **0.40** Verta kalbėti.

TV1000

7.25 „Matrica. Revoliucijos“. **10.05** „Trolių medžiotojai“. **12.10** „Apgaulės meistrai 2“. **14.45** „Paranoja“. **16.55** „Gražuolė ir pabaisa“. **19.10** „Po priedanga“. **21.00** „Šanchajaus riteriai“. **23.10** „Septyneri metai Tibete“. **1.35** „Fruitveilo stotis“. **2.55** „Matrica“. **5.10** „Magdalenos seserys“.

DISCOVERY

6.00, **12.00**, **19.00** Automobilių perpardavinėtojai. **7.00**, **8.30**, **20.00** Kaip tai veikia? **7.30** Greitai ir triukšmingai. **10.00**, **18.00**, **23.00**, **5.00** Sandėlių medžiotojai. **11.00** Traukiniu į Aliaską. **13.00** Nuogi ir išsigandę. **17.00** Didžiosios mašinos. **21.00**, **3.00** Kovos dėl konteinerių. **22.00**, **4.00** Nekilnojamojo turto karai. **24.00** Kosmoso verslas. **1.00** Nemėginkite pakartoti. **2.00** Kas dedasi Žemėje?

TRAVEL

6.00, **1.00** Muziejų paslaptys. **7.00**, **19.00** Naujo būsto paieška. **9.00-16.00** Nežinoma ekspedicija. **17.00**, **5.00** Neįprastas maistas. **21.00**, **2.00** Įkaušęs keliautojas. **22.00**, **3.00** Geriausia vieta gyventi. **23.00**, **4.00** Kai puola vaiduokliai. **24.00** Vaiduoklių medžiotojai.

ANIMAL PLANET

7.25, **11.00**, **20.10** Timo Folkneris laukinėje gamtoje. **8.15**, **21.50**, **16.30**, **0.45** Namai medžiuose. **9.10**, **13.45**, **19.15** Mieliausi naminiai gyvūnai Amerikoje. **10.05**, **14.40**, **22.55** Neištirtos salos. **11.55** Akvariumų verslas. **15.35**, **23.50** Laukiniai ir pavojingi. **17.25**, **21.05** Banginių karai.

SPORT1

7.00 NBA krepšinio lyga. Filadelfijos „76ers“ - Toronto „Raptors“. **9.10** Prancūzijos „Ligue 1“ futbolo lyga. Paryžiaus „Saint Germain“ - Kano „Caen“. **11.10** Italijos „Seria A“ futbolo lygos apžvalga. 17 turas. Vakar. **11.50** „CrossFit Games“. Ketvirta laida (moterų bėgimo rungtis). **12.10** KOK 48 World Grand Prix. Moldova. 2017. 1 d. **14.20** Dailusis čiuožimas. „Žvaigždžių šou ant ledo“. **15.20** Italijos „Seria A“ futbolo lygos apžvalga. 17 turas. Vakar. **16.00** ATP 250 teniso turnyras. Švedija. Finalas. **18.00** Prancūzijos „Ligue 1“ futbolo lyga. Paryžiaus „Saint Germain“ - Kano „Caen“. **20.00** Rusijos „Premier“ futbolo lygos apžvalga. 20 turas. **20.30** „NBA Action“. Krepšinio lygos apžvalga. 11 laida. Premjera. **21.00** NBA krepšinio lyga. Filadelfijos „76ers“ - Toronto „Raptors“. **23.10** KOK 48 World Grand Prix. Moldova. 2017. 2 d. **1.30** Prancūzijos „Ligue 1“ futbolo lyga. Paryžiaus „Saint Germain“ - Kano „Caen“.

VIASAT SPORT BALTIC

7.00 Futbolas. Anglijos premier lygos žurnalas. **7.30** „Trans World Sport“ žurnalas. **8.30** Smiginis. Pasaulio čempionatas. 11 diena. **12.30** Ledo ritulys. KHL. „Metallurg“ - Maskvos „Dinamo“. **14.30** Smiginis. Pasaulio čempionatas. 12 diena. Tiesioginė transliacija. **18.45** Premier lygos apžvalga. **19.45** Krepšinis. Eurolyga. „Žalgiris“ - „Olympiacos“. Tiesioginė transliacija. **21.55** Futbolas. Anglijos Premier lyga. „Crystal Palace“ - „Arsenal“. Tiesioginė transliacija. **24.00** Krepšinis. Eurolyga. „Fenerbahce“ - „Real“.

EUROSPORT

7.30, **23.00** Šuoliai su slidėmis nuo tramplino. Keturių kalnų turnyras. **8.30**, **15.30** Olimpinės žaidynės. **10.30**, **18.25**, **21.35**, **1.15** Žiemos sportas. Laida „Chasing History“. **11.00**, **2.30** FIFA futbolas. **11.15**, **14.15**, **18.30**, **21.00**, **4.00** Kalnų slidinėjimas. Pasaulio taurė. Austrija. **12.30**, **22.00**, **1.20** Kalnų slidinėjimas. Pasaulio taurė. Italija. **15.50** Šuoliai su slidėmis nuo tramplino. Pasaulio taurė. Suomija. **16.30** Šuoliai su slidėmis nuo tramplino. Pasaulio taurė. Rusija. **17.30** Šuoliai su slidėmis nuo tramplino. Pasaulio taurė. Vokietija. **19.15**, **0.05**, **5.30** Biatlonas. Komandų išsūkis. Vokietija. **21.30** Sporto naujienos. **3.00** Automobilių sportas. FIA WTCC čempionatas.

LAISVAIKIS REKOMENDUOJA

TV3 22.30

„VISI KELIAI VEDĄ Į ROMĄ“

Komedija. Italija, JAV. 2015.
Režisierė: Ella Lemhagen.
Vaidina: Sarah Jessica Parker, Rosie Day, Raoul Bova.

Megė, norėdama atnaujinti ryšius su dukra Samer, nusprendžia leistis kelionėn į Toskanos kaimuką, kur kadais jaunystėje leido dienas. Vos atvykusi Megė susiduria su Luku - buvusiu vaikinu, kuris vis dar gyvena su aštuoniasdešimtmete motina Karmen. Vaikino išsiilgusi Samer ir slapta nuo sūnaus Romoje susituokti norinti Karmen pavagia Lukos mašiną ir leidžiasi Romon.

BTV 21.00

„KARO MENAS. ATPILDAS“

Veiksmo trileris. JAV. 2009.
Režisierius: Gerry Lively.
Vaidina: Warren Derosa, Janet Carroll, Leo Lee.

Neilas Šo - slaptasis agentas. Jis sutvarko problemas ir padaro darbus, už kuriuos laurai atitenka kitiems. Tačiau kai nužudomas Kinijos ambasadorius, įtarimai krenta būtent ant Neilo. Dabar jis privalo sprukti...

TV8 21.20

„KALĖDINĖ MEILĖS KELIONĖ“

Romantinė drama. JAV, D.Britanija. 2011.
Režisierius: David S.Cass Sr.
Vaidina: Natalie Hall, JoBeth Williams, Greg Vaughan.

Gedėdama savo vyro ir dukters Elė nusprendžia šventes praleisti su broliu Aronu ir jo vaikais. Kai Aronas išvyksta pirkti žemės savo ūkiui, Elė sutinka prižiūrėti jo vaikus...

LNK 22.30

„PAGIRIOS 3: VELNIAI ŽINO KUR“

Kriminalinė komedija. JAV. 2013.
Režisierius: Todd Phillips.
Vaidina: Bradley Cooper, Ed Helms, Zach Galifianakis.

Mirus Alano tėvui, sunerimę dėl jo būklės draugai bei šeima nusprendžia jį nuvežti į globos namus, kur jis gaus tinkamą priežiūrą. Deja, ne viskas taip paprasta. Vyrukai vėl pakliūna į bėdą.

VILNIUS

FORUM CINEMAS AKROPOLIS

Gruodžio 25 d. kino teatras nedirbs

„Naujosios eglutės“ (komedija, Rusija, N-7) - 22-24, 26-28 d. 10.40, 12.50, 14.50 val. 22-23, 26-28 d. 17, 18.40, 19, 20.45 val. 22-23 d. 23.30 val.
„Džiumandži: Sveiki atvykę į džiungles“ (fantastinė nuotykių komedija, JAV, N-7) - 22-24, 26-28 d. 10.30, 15.10 val. 22-23, 26-27 d. 18.10 val. 28 d. 19.10 val. 22-23 d. 22.50 val.
„Džiumandži: Sveiki atvykę į džiungles“ (fantastinė nuotykių komedija, JAV, 3D, N-7) - 22-24, 26-28 d. 13.10 val. 22-23, 26-27 d. 20.45 val. 28 d. 21.30 val.
„Didysis šou meistras“ (biografinė muzikinė drama, JAV, N-13) - 22-24, 26-28 d. 11, 13.25, 15.40 val. 22-23, 26-28 d. 18.20, 20.55 val. 22-23 d. 23.20 val.
„Ryžių karoliukai“ (muzikinė komedija, JAV, N-13) - 26 d. 19.10 val. („MOTERIS“ premjera).
„Klasės susitikimas. Tarp mūsų berniukų“ (komedija, Lietuva, N-16) - 28 d. 18.30 val. (LNK kino startas).

FORUM CINEMAS VINGIS

„Didysis šou meistras“ (biografinė muzikinė drama, JAV, N-13) - 22-24, 26-28 d. 11 val. 22-24, 26-28 d. 13.20 val. 22-23, 26-28 d. 16.30, 19.20, 21.45 val.
„Džiumandži: Sveiki atvykę į džiungles“ (fantastinė nuotykių komedija, JAV, N-7) - 22-24, 26-28 d. 11.20 val. 22-23, 26-28 d. 16.30, 21.40 val.
„Džiumandži: Sveiki atvykę į džiungles“ (fantastinė nuotykių komedija, JAV, 3D, N-7) - 22-24, 26-28 d. 13.40 val. 22-23, 26-28 d. 18.50 val.
„Naujosios eglutės“ (komedija, Rusija, N-7) - 22-24, 26-28 d. 11.30 val. 22-24, 26-28 d. 13.35 val. 22-23, 26-28 d. 16.20, 18.30, 20.40 val.
„Ryžių karoliukai“ (muzikinė komedija, JAV, N-13) - 26 d. 18.55 val. („MOTERIS“ premjera).
Pamatyk kine: „Nuostabus gyvenimas (1946)“ (specialus seansas) - 26 d. 18.30 val.
„Klasės susitikimas. Tarp mūsų berniukų“ (komedija, Lietuva, N-16) - 28 d. 19 val. (LNK kino startas).
SENASIS VINGIS:
„Stebuklas“ (tragikomedija, Lietuva, Bulgarija, Lenkija, N-7) - 22-24, 26-28 d. 12 val. 22-23, 26-28 d. 16.30, 18.55, 21.10 val.
„Poilsiautojai: pavydo žaidynės“ (komedija, Lietuva, N-13) - 22-24, 26-28 d. 14.10 val. 22-23, 26-28 d. 18.40 val.
„Mažasis vampyras“ (animacinis f., dubliuotas lietuviškai, Nyderlandai, V) - 22-24, 26-28 d. 12.10 val.
„Ferdinand“ (animacinis f., JAV, V) - 22-24, 26-28 d. 14.20 val.
„Vaikučiai pagal sutartį“ (komedija, Rusija, N-13) - 22-23, 26-28 d. 16.50 val.
„Suburbikonas“ (kriminalinė mistinė komedija, Didžioji Britanija, JAV, N-16) - 22-23, 26-28 d. 21 val.

SKALVIJOS KINO CENTRAS

„Stebuklas“ (tragikomedija, Lietuva, Bulgarija, Lenkija) - 22 d. 16.40 val. 23 d. 21 val. 27 d. 19 val.
„Dėl viso pikto“ (komedija, Prancūzija, Belgija) - 22 d. 18.30 val. 26 d. 19 val.
„Kvadratas“ (drama, Švedija, Vokietija, Prancūzija, Danija) - 22 d. 20.30 val. 26 d. 16.20 val.
„Kaimynė šnipė“ (animacinis f., Danija) - 23 d. 13.20 val. 28 d. 15.20 val.
„Veidai Kaimai“ (dokumentinis f., Prancūzija) - 23 d. 15 val.
„Apie kūną ir sielą“ (drama, Vengrija) - 23 d. 16.50 val.
„Dėl viso pikto“ (komedija, Prancūzija, Belgija) - 23, 28 d. 19 val. 27 d. 17 val.
„Bulius Ferdinandas“ (animacinis f., JAV) - 26 d. 14.20 val.
„Žmogžudystė Rytų ekspresė“ (kriminalinė drama, Malta, JAV, N-13) - 26 d. 21 val.
„Panelė Rugštynė“ (drama, Prancūzija) - 27 d. 15.10 val.
„Dvilypis meilužis“ (romantinis trileris, Prancūzija, Belgija) - 27 d. 20.50 val. 28 d. 16.50 val.
„C'est la vie!“ (romantinė komedija, Prancūzija) - 28 d. 21 val.

MULTIKINO OZAS

Gruodžio 25 d. kino teatras nedirbs

„Klasės susitikimas. Berniukai sugrįžta!“ (komedija, Lietuva, N-16) - 28 d. 20 val.
„Džiumandži: Sveiki atvykę į džiungles“ (fantastinė nuotykių komedija, JAV, N-7) - 22 d. 10.30, 16.15, 19, 21.30 val. 23, 25-28 d. 11.45, 14.15, 16.45, 19.15, 21.45 val. 24 d. 11.45, 14.15 val.
„Didysis šou meistras“ (biografinė muzikinė drama, JAV, N-13) - 22-23, 25-28 d. 10.30, 12.45, 15, 17.15, 19.30, 21.45 val. 24 d. 10, 12.15, 14.30 val.
„Naujosios eglutės“ (komedija, Rusija, N-7) - 22, 26 d. 10.30, 12.30, 17.15, 19.15, 21.15 val. 23 d. 10.30, 13.15, 15.15, 17.15, 19.15, 21.15 val. 24 d. 10.30, 12.30, 14.45 val. 27 d. 15, 17, 19, 21 val. 28 d. 10, 12.15, 17.15, 19.15, 21.15, 22.10 val.
„Žvaigždžių karai. Paskutiniai dždedajai“ (fantastinis f., JAV, 3D, N-13) - 22, 26-27 d. 17, 21 val. 23 d. 17, 21.15 val. 28 d. 17, 21.45 val.
„Žvaigždžių karai. Paskutiniai dždedajai“ (fantastinis f., JAV, N-13) - 22-23, 26-27 d. 11, 14, 18.30, 20, 21.45 val. 24 d. 10.45, 13.45 val. 28 d. 11, 14, 18.45, 20, 21 val.
„Bulius Ferdinandas“ (animacinis f., dubliuotas lietuviškai, JAV, V) - 22 d. 10, 11, 12.30, 13.30, 15, 16, 16.45, 18.45 val. 23 d. 11, 12.30, 13.30, 16, 17, 18.45 val. 24 d. 10, 11, 12.30, 13.30, 14.30 val. 26 d. 10, 11, 12.30, 13.30, 15, 16, 17, 18.45 val. 27 d. 10.15, 11, 12.30, 13.30, 16, 17, 18.45 val. 28 d. 10, 10.30, 12.30, 13, 15, 15.30, 16.30, 17.45, 18.45 val.
„Stebuklas“ (tragikomedija, Lietuva, Bulgarija, Lenkija, N-7) - 22 d. 19 val. 23, 26-27 d. 19.15 val.
„Kaip išgelbėti Kalėdas?“ (komedija, dubliuotas lietuviškai, Prancūzija, N-7) - 22 d. 12.15, 14.30 val. 23, 26-27 d. 12.15, 14.45 val. 24 d. 12.15 val. 28 d. 12.15, 14.15 val.
„Meškiukas Padingtonas 2“ (komedija, Jungtinė Karalystė, Prancūzija, V) - 22-23, 26-28 d. 10, 14.15, 16.30 val. 24 d. 10, 14.15 val.
„Žmogžudystė Rytų ekspresė“ (kriminalinė drama, Malta, JAV, N-13) - 22-23, 26-27 d. 21 val.
„Bulius Ferdinandas“ (animacinis f., dubliuotas lietuviškai, JAV, V) - 23 d. 11 val. (specialus seansas mažiukams).
„Didysis šou meistras“ (biografinė muzikinė drama, JAV, N-13) - 27 d. 12 val. (specialus seansas mamytėms).

KAUNAS

FORUM CINEMAS

Gruodžio 25 d. kino teatras nedirbs

„Didysis šou meistras“ (biografinė muzikinė drama, JAV, N-13) - 22-24, 26-28 d. 10.50 val. 22-23, 26-28 d. 15.50, 19.10, 21.20, 23 val.
„Džiumandži: Sveiki atvykę į džiungles“ (fantastinė nuotykių komedija, JAV, N-7) - 22-24, 26-28 d. 10.20 val. 22-23, 26-28 d. 16, 18.10, 22.40 val.
„Džiumandži: Sveiki atvykę į džiungles“ (fantastinė nuotykių komedija, JAV, 3D, N-7) - 22-24, 26-28 d. 13.10 val. 22-23, 26-27 d. 18.40 val.
„Naujosios eglutės“ (komedija, Rusija, N-7) - 22-23, 26-28 d. 18.50, 20.30 val.
„Ryžių karoliukai“ (muzikinė komedija, JAV, N-13) - 26 d. 15.45 val. („MOTERIS“ premjera).
Pamatyk kine: „Nuostabus gyvenimas (1946)“ (specialus seansas) - 26 d. 20.10 val.
„Klasės susitikimas. Tarp mūsų berniukų!“ (komedija, Lietuva, N-16) - 28 d. 18.30 val.

CINAMON

Karališkasis baletas: „Spragtukas“- 28 d. 19 val.
„Klasės susitikimas. Berniukai sugrįžta!“ (komedija, Lietuva) - 28 d. 20, 22.15 val.
„Naujosios eglutės“ (komedija, Rusija) - 22-23, 25-27 d. 22.30 val. 28 d. 22.20 val.
„Džiumandži: Sveiki atvykę į džiungles“ (fantastinė nuotykių komedija, JAV, 3D) - 22, 25 d. 21.30 val. 23, 26-27 d. 20.45 val. 28 d. 14 val.
„Džiumandži: Sveiki atvykę į džiungles“ (fantastinė nuotykių komedija, JAV) - 22 d. 12.15 val. 23, 26-27 d. 12.30 val. 24 d. 10.30 val. 25 d. 16.45 val. 28 d. 17.15 val.
„Didysis šou meistras“ (biografinė muzikinė drama, JAV) - 22-23, 26-27 d. 14, 16.10, 20 val. 24 d. 13 val. 25 d. 18.15, 20 val. 28 d. 15, 19.45 val.
„Bulius Ferdinandas“ (animacinis f., dubliuotas lietuviškai, JAV, V) - 22 d. 10.15, 11.10, 13.30, 16, 18.20 val. 23, 26-27 d. 10, 11.10, 13.30, 16, 18 val. 24 d. 10, 11.10, 13.30 val. 25 d. 13.30, 16 val. 28 d. 10, 12.30, 15, 17.30 val.
„Bulius Ferdinandas“ (animacinis f., dubliuotas lietuviškai, JAV, 3D, V) - 22 d. 12.30, 14.45 val. 23, 26-27 d. 12.15, 14.45 val. 24 d. 12.30 val. 5 d. 14.45, 17.45 val. 28 d. 14.15, 16.45 val.
„Žvaigždžių karai. Paskutiniai dždedajai“ (fantastinis f., JAV, N-13) - 22-23, 26-27 d. 11, 18.30, 21.45 val. 24 d. 12.45 val. 25 d. 18.30, 21.45 val. 28 d. 11, 21.50 val.
„Žvaigždžių karai. Paskutiniai dždedajai“ (fantastinis f., JAV, 3D, N-13) - 22-23, 26-27 d. 15, 17 val. 25 d. 13.45, 17 val. 28 d. 16.30, 19.30 val.
„Viskas tik prasideda“ (komedija, JAV) - 22-23, 26-27 d. 19.45 val. 25 d. 20.30 val. 28 d. 22 val.
„Kaip išgelbėti kalėdas?“ (komedija, dubliuotas lietuviškai, Prancūzija, N-7) - 22-23, 26-28 d. 10.30 val. 24 d. 11.45 val. 25 d. 13.15 val.
„Meškiukas Padingtonas 2“ (komedija, Jungtinė Karalystė, Prancūzija, V) - 22 d. 10 val. 23-24, 26-27 d. 10.15 val. 25 d. 14 val. 28 d. 11.30 val.
„Poilsiautojai: pavydo žaidynės“ (komedija, Lietuva, N-13) - 22-23, 26-27 d. 15, 22 val. 25 d. 15.30, 22.20 val. 28 d. 12.45, 20.20 val.
„Tėtukas namie 2“ (komedija, JAV) - 22-23, 26-27 d. 17.30 val. 25 d. 20.10 val. 28 d. 18.15 val.
„Stebuklas“ (tragikomedija, Lietuva, Bulgarija, Lenkija, N-7) - 22-23, 26-27 d. 13 val. 25 d. 16.15 val. 28 d. 13.45 val.
„Trys milijonai eurų“ (komedija, Lietuva) - 22 d. 20.30, 22.15 val. 23, 26-27 d. 18.20, 20.30, 22.15 val. 24 d. 14 val. 25 d. 19.15, 22.10 val. 28 d. 22.30 val.

KLAIPĖDA

FORUM CINEMAS

Gruodžio 25 d. kino teatras nedirbs

„Naujosios eglutės“ (komedija, Rusija, N-7) - 22-24, 26-28 d. 10.20, 14.50 val. 22-23, 26-28 d. 19, 21.20 val.
„Džiumandži: Sveiki atvykę į džiungles“ (fantastinė nuotykių komedija, JAV, N-7) - 22-24, 26-28 d. 10.40 val. 22-23, 26-28 d. 16.10 val.
„Džiumandži: Sveiki atvykę į džiungles“ (fantastinė nuotykių komedija, JAV, 3D, N-7) - 22-24, 26-28 d. 13.20 val. 22-23, 26-28 d. 20.50 val.
„Didysis šou meistras“ (biografinė muzikinė drama, JAV, N-13) - 22-23, 26-28 d. 16.50, 19.15, 21.40 val.
„Ryžių karoliukai“ (muzikinė komedija, JAV, N-13) - 26 d. 19.30 val. („MOTERIS“ premjera).
Pamatyk kine: „Nuostabus gyvenimas (1946)“ (specialus seansas) - 26 d. 18.50 val.
„Klasės susitikimas. Tarp mūsų berniukų“ (komedija, Lietuva, N-16) - 28 d. 18.30 val. (LNK kino startas).

ŠIAULIAI

FORUM CINEMAS

Gruodžio 25 d. kino teatras nedirbs

„Džiumandži: Sveiki atvykę į džiungles“ (fantastinė nuotykių komedija, JAV, N-7) - 22-24, 26-28 d. 13.10 val. 22-23, 26-28 d. 18.30, 21.20 val.
„Džiumandži: Sveiki atvykę į džiungles“ (fantastinė nuotykių komedija, JAV, 3D, N-7) - 22-24, 26-28 d. 10.20 val. 22-23, 26-28 d. 16.10 val.
„Didysis šou meistras“ (biografinė muzikinė drama, JAV, N-13) - 22-24, 26-28 d. 12.30 val. 22-23, 26-28 d. 18.10, 20.40 val.
„Naujosios eglutės“ (komedija, Rusija, N-7) - 22-24, 26-28 d. 10.30 val. 22-23, 26-27 d. 17.15 val. 22-23, 26-28 d. 21.40 val.
„Ryžių karoliukai“ (muzikinė komedija, JAV, N-13) - 26 d. 15.50 val. („MOTERIS“ premjera).
„Klasės susitikimas. Tarp mūsų berniukų“ (komedija, Lietuva, N-16) - 28 d. 18.30 val.

PANEVĖŽYS

FORUM CINEMAS BABILONAS

„Didysis šou meistras“ (biografinė muzikinė drama, JAV, N-13) - 22-24, 26-28 d. 15.40 val. 22-23, 26-28 d. 21.40 val.
„Džiumandži: Sveiki atvykę į džiungles“ (fantastinė nuotykių komedija, JAV, 3D, N-7) - 22-23, 26-28 d. 18.40 val.
„Džiumandži: Sveiki atvykę į džiungles“ (fantastinė nuotykių komedija, JAV, N-7) - 22-24, 26-28 d. 10.10 val. 22-24, 26-28 d. 12.50 val.
„Naujosios eglutės“ (komedija, Rusija, N-7) - 22-23, 26-28 d. 21.20 val.
„Ryžių karoliukai“ (muzikinė komedija, JAV, N-13) - 26 d. 18 val. („MOTERIS“ premjera).
„Klasės susitikimas. Tarp mūsų berniukų“ (komedija, Lietuva, N-16) - 28 d. 18.30 val.

Redakcija už repertuaro pakeitimus neatsako

PREMJERA

„Didysis šou meistras“

„The Greatest Showman“

Kino teatruose nuo gruodžio 22 d.
Biografinė muzikinė drama, JAV, 2017
Režisierius: Michael Gracey
Vaidina: Hugh Jackman, Michelle Williams, Zac Efron, Zendaya Coleman, Rebecca Ferguson
Filmas anglų kalba su lietuviškais subtitrais

„Forum Cinemas“ nuotr.

PREMJERA

„Garsų pasaulio įrašų“ nuotr.

„Naujosios eglutės“

Kino teatruose nuo gruodžio 22 d.
Komedija, Rusija, 2017
Režisieriai: Žora Kryžovnikovas, Aleksandras Karpilovskis, Aleksejus Nužnyj, Dmitrijus Kiseliovas, Aleksandras Kotas
Vaidina: Ivanas Urgantas, Sergejus Svetlakovas, Dmitrijus Nagijevas, Konstantinas Chabenskis, Elena Jakovleva, Julija Aleksandrova ir kiti

Tradiciškai, kaip ir beveik kiekvienais metais, į kino teatrus sugrįžta šventinė, daugelio pamėgta rusų komedija „Eglutės“. Tik šįkart bus visiškai kitos, dar labiau nuotaikingos, nutrūktgalviškų nuotykių kupinos „Naujosios eglutės“. Žiūrovų lauks net penkios kino almanacho stiliumi pateiktos skirtingos, bet tarpusavyje labai artimos istorijos apie senąją Ženios ir Borios draugystę, nėščiosios Snieguolės nuotykius, įsimylėjusios Galinos ryžtą Naujuosius metus sutikti su savo širdies draugu gydytoju bei ekstremalų vieno ne itin vyriško hipsterio ir jo būsimo patėvio žygį į mišką.

„Garsų pasaulio įrašų“ inf.

„Forum Cinemas“ nuotr.

„Džiumandži: Sveiki atvykę į džiungles“

„Jumanji: Welcome to the Jungle“

Kino teatruose nuo gruodžio 22 d.
Fantastinė nuotykių komedija, JAV, 2017
Režisierius: Jake Kasdan
Vaidina: Dwayne Johnson, Kevin Hart, Jack Black, Karen Gillan, Nick Jonas ir kiti
Filmas anglų kalba su lietuviškais subtitrais

Prieš 22-ejus metus Alanas Perišas pateko į nepaprasto žaidimo paslaptingu „Džiumandži“ pavadinimu spąstus. Žaidimo nusviestas į džiungles, Alanas turėjo pasitelkti visus sugebėjimus, kad išgyventų. Atgal į savo gyvenimą jis galėjo sugrįžti tik tuomet, kai žaidimas buvo baigtas. Dabar, praėjus dviem dešimtmečiams, istorija kartojasi. Keturi paaugliai atranda paslaptingą, seną vaizdo žaidimą. Jį įjungę ir pradėję žaisti, jaunuoliai pavirsta savo naudojamais avatarais ir yra nusviedžiami į džiunglių gūdumą.

„Forum Cinemas“ inf.

Teatras

VILNIUS

NACIONALINIS OPEROS IR BALETO TEATRAS

22 d. 18.30 val. - F.Lehar „Linksmoji našlė“. 3 v. operetė. Dir. J.Geniušas.
23, 27 d. 18.30 val. - P.Čaikovkij „Spragtukas“. 2 v. baletas. Choreogr. K.Pastor. Dir. M.Barkauskas.
28 d. 18.30 val. - G.Puccini „Bohema“. 4 v. opera (italų k.). Dir. R.Šervenikas.

NACIONALINIS DRAMOS TEATRAS

22 d. 19 val. Mažojoje salėje - Marius von Mayenburg „Kankinys“. Režj. O.Koršunovas.
23 d. 18.30 val. Didžiojoje salėje - P.Claudel „Apreiškimas Marijai“. Režj. J.Vaitkus.
27 d. 19 val. Mažojoje salėje - I.Bergman „Intymūs pokalbiai“. Režj. V.Rumšas.
28 d. 19 val. Mažojoje salėje - „Nuogas karalius“. Režj. V.Masalskis (Klaipėdos jaunimo teatras).

VILNIAUS MAŽASIS TEATRAS

22 d. 18.30 val. - Premjera! W.Gibson „Dviese sūpuoklėse“. Režj. U.Baialiev.
23, 27, 28 d. 18.30 val. - Premjera! Alfred de Musset „Fantazijus“. Režj. G.Tuminaitė.

VALSTYBINIS JAUNIMO TEATRAS

22 d. 18 val. Didžiojoje salėje - I.Menchell „Kapinių klubas“. Režj. A.Latėnas.
23 d. 12, 12.30, 13, 13.30 val. Teatro fojė - T.Kavtaradzė „Apie baimes“. Režj. O.Lapina.
27 d. 18 val. Didžiojoje salėje - „Ledi Makbet“ (pagal W.Shakespeare'o pjesę „Makbetas“). Režj. A.Latėnas.

LIETUVOS RUSŲ DRAMOS TEATRAS

22, 27, 28 d. 10, 12, 14 val. - J.Ščiuckij. Kalėdinė pasaka „Morozko“ (rusų k.). Režj. J.Ščiuckij.
23 d. 18.30 val. Didžiojoje salėje - A.Vvedenskij „Eglutė pas Ivanovus“ (su lietuviškais titrais). Režj. J.Vaitkus.

RAGANIUKĖS TEATRAS

23 d. 12 val. Didžiojoje salėje - „Raganiukė ir Kalėdų burtai su Besmegeniu“.
Su „Laisvalaikio“ kortele - 20 proc. nuolaida 2 bilietams.

MENŲ SPAUSTUVĖ

22 d. 15 val. Kišeninė salėje - „Apie meilę, karą ir kiškio kopūstus“ (pagal A.Saksės pasakas). Režj. A.Giniotis.
22 d. 19 val.; 27 d. 18.30 val. Juodojoje salėje - Gyvo garso koncertas „Kumštis“. Aidas Giniotis ir Atviro rato aktorių grupė „5 pirštai“.
23 d. 12 ir **15 val.** Juodojoje salėje - „Stebuklingas sodas“ (pagal S.Lagerliof kūrinį „Legenda apie Kalėdų rožę“). Režj. S.Degutytė.
28 d. 19 val. Juodojoje salėje - „Muzikos kalba tamsoje“. Režj.: K.Žernytė, L.Peleniūtė.

KEISTUOLIŲ TEATRAS

23 d. 12 val. - M.Macourek „Ilgoji pertrauka“. Režj. O.Lapina.
26 d. 12 val. - Premjera! „Bambeklis Bajoras“. Režj. A.Giniotis.
26 d. 15 val. - „Kai aš mažas buvau“. Režj. V.Žitkus.
26 d. 19 val. - Premjera! „12 naktis“. Režj. I.Stundžytė.
27 d. 19 val. - Premjera! „Meilės laiškai“. Režj. D.Kazlaukas.

OKT / VILNIAUS MIESTO TEATRAS

22 d. 19 val. - M.Gorkis „Dugne“. Režj. O.Koršunovas.
27 d. 19 val. - I.Vyrypaev „Šokis Delhi“. Režj. O.Koršunovas.

Stasio Žumbio nuotr.

XIX a. parašyta pjesė „Fantazijus“ scenoje suskamba šiuolaikiškai: kūrybinė komanda sinchronizuoja pjesės turinį su šiuolaikiniu kontekstu. Spektaklyje skamba grupės „Kabloonak“ gyvai atliekama muzika, spektaklis praturtintas „Vogue“ šokio stiliaus elementais.

KAUNAS

KAUNO DRAMOS TEATRAS

22 d. 18 val. Didžiojoje scenoje - T.Mann „Fjorenca“. Režj. J.Vaitkus.
23 d. 18 val. Didžiojoje scenoje - M.Frisch „Biografija: vaidinimas“. Režj. G.Varnas.
27 d. 18 val. Didžiojoje scenoje - W.Shakespeare „Hamletas“ (N-16). Režj. V.Bareikis.
28 d. 18 val. Ilgojoje salėje - B.Srlbjanovič „Skėriai“. Režj. R.Atkočiūnas.

KAUNO MUZIKINIS TEATRAS

22, 23 d. 18 val. - Premjera! I.Kalman „Misteris X“. 2 d. operetė. Režj. V.Streiča. Dir. J.Janulevičius.
26, 27 d. 18 val. - „Adamsų šeimynėlė“. 2 d. miuziklas. Režj. V.Streiča. Dir. R.Šumila.

KAUNO KAMERINIS TEATRAS

26 d. 12, 14 val. - „Megztinis“ (pagal D.Bisset pasakas). Režj. G.Aleksa.
26 d. 13 val. - U.Šimulynaitė „Kotonai Paryžiuje“. Režj. R.Kimbraitė.
27 d. 15 val. - J.Stunčinskaitė „TI“. Režj. A.Gluskinas.
28 d. 18 val. - L.Janušytė „Korektūros klaida“. Režj. A.Dilytė.

KAUNO LĖLIŲ TEATRAS

22 d. 19 val. - Šventinis koncertas „Kalėdų belaukiant“. Atlikėjai: S.Petreikis (pučiamieji instrumentai), V.Mikeliūnas (smuikas), D.Petreikis (gitara, saksofonas), M.Prasniewski (kontrabosas, Lenkija).
23, 26 d. 11 val. Mažojoje salėje - „Mergaitė su degtukais“. Režj. D.Ulmytė. Po spektaklio - susitikimas su Kalėdų Seneliu!
23 d. 10 ir **14 val.; 26 d. 12 val.** - „Sniego Senio sapnas“. Režj. S.Jačėnas. Po spektaklio - susitikimas su Kalėdų Seneliu!

KLAIPĖDA

KLAIPĖDOS DRAMOS TEATRAS

22 d. 18.30 val. Kamerinėje salėje - P.O.Enquist „Lūšies valanda“. Režj. M.Kimele.
27 d. 12 val. Mažojoje salėje - S.Maršak „Katės namai“. Režj. D.Rabašauskas.
28 d. 18.30 val. Didžiojoje salėje - G.Grajauskas „Pašaliniams draudžiama“. Režj. O.Koršunovas (Klaipėdos dramos teatras).

ŽVEJŲ RŪMAI

22 d. 11 val.; 23 d. 12 val. Didžiojoje salėje - Kalėdinė cirko „Amber“ programa.
27 d. 12 val.; 28 d. 16 val. Teatro salėje - G.Usačas, I.Čepoveckis „Paslaptingas radinys“. Režj. A.Juškevičienė (jaunimo teatras „Be durų“).

KLAIPĖDOS LĖLIŲ TEATRAS

22 d. 18 val.; 23 d. 10, 12, 14, 16 val. - Kalėdų Senelio namelis.

Koncertai

VILNIUS

LIETUVOS NACIONALINĖ FILHARMONIJA

22 d. 19 val. Didžiojoje salėje - „Nuo klasikos iki flamenko“. H.Romero (gitara, vokalas, perkusija), K.Vaiginis (saksofonai), C.E.Calero (vokalas, perkusija), dalyvauja styginių kvartetas „Mettis“.
26 d. 12 val. Didžiojoje salėje - „Šventų Kalėdų šviesoje“. Berniukų ir jaunuolių choras „Ąžuoliukas“ (meno vadovas ir vyr. dir. V.Miškinis).
26 d. 19 val. Didžiojoje salėje - „Kalėdiniai kaprisai“. Lietuvos kamerinis orkestras (meno vadovas, solistas ir dir. S.Krylov (smuikas).

ŠV.KOTRYNOS BAŽNYČIA

22 d. 20 val. - Kalėdinis Monikos Liu ir „Vilniaus divertismentas“ koncertas. Dalyvauja: Monika Liu, „Vilniaus Divertismentas“ orchestra kolektyvas.
26 d. 19 val. Kalėdinis G.Alegri „Miserere“ ir G.F.Handel „Te deum“ koncertas. Dalyvauja: Vilniaus miesto sav. choras „Jauna muzika“ (meno vadovas V.Augustinas), Vilniaus evangelikų liuteronų bažnyčios jungtinis choras (vadovės: A.Saldukienė ir R.Kreimerė).

KAUNAS

KAUNO VALSTYBINĖ FILHARMONIJA

26 d. 16 val. - „Netikėtos meilės istorijos“. Atlikėjai: Vilniaus senamiesčio kvartetas: V.Daukšaitė (smuikas), I.Žiutelytė (altas), A.Pamerneckytė (violončelė), R.Ležinskas (kontrabosas), V.Krasauskas (perkusija).
26 d. 17 val. - „BaROCK!“ Baltijos gitarų kvartetas: Z.Čepulėnas (gitara), S.Krinicin (gitara), Saulius S. Lipčius (gitara), Ch.Ruebens (gitara).

KLAIPĖDA

KONCERTŲ SALĖ

Šventinės klasikos festivalis „Salve Musica“
22 d. 18.30 val. - „Džiaugsmingų šventų Kalėdų“. Klaipėdos choras „Aukuras“ (meno vadovas A.Vildžiūnas). L.Rastokaitė (aktorė, vokalas), V.Norkūnas (klavesinas). Klaipėdos kamerinio orkestro styginių kvintetas.
28 d. 18.30 val. - „Šventiniai kaprisai“. Lietuvos kamerinis orkestras. Meno vadovas, dirigentas ir solistas Sergej Krylov (smuikas).

ŽVEJŲ RŪMAI

26 d. 18 val. Didžiojoje salėje - Kastytis Kerbedis.

Redakcija už repertuaro pakeitimus neatsako

PASUK GALVĄ

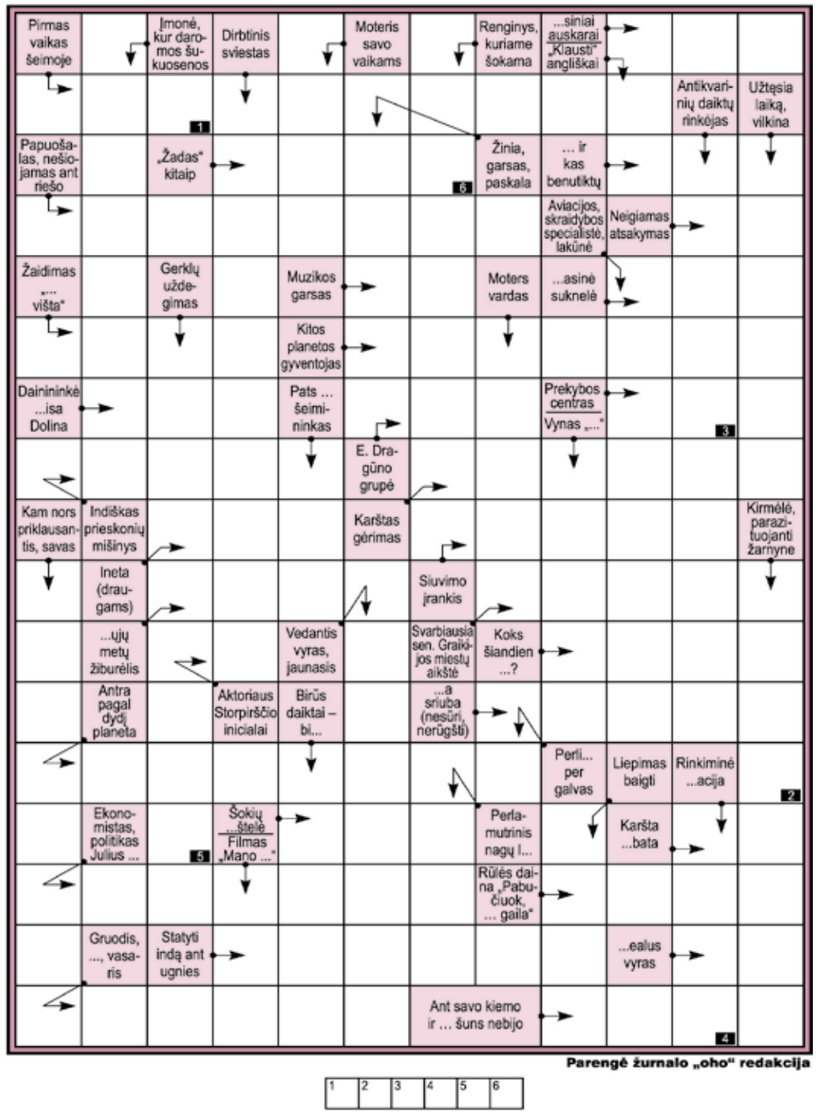

Parengė žurnalo „oho“ redakcija

1	2	3	4	5	6

Teisingai išsprendę kryžiažodį galite laimėti

„Sothys“ emulsiją tamsiems ratilams

„Sothys“ - viena žymiausių pasaulyje profesionalios kosmetikos firmų.

„Sothys“ grožio namai
Adresas: A.Jakšto g. 8/10, Vilnius
Telefonas: +370 620 15551
Daugiau informacijos:
https://www.facebook.com/Sothys-Grožio-Namai-Vilniuje

Atsakymą iki gruodžio 26 d. siųskite SMS žinute numeriu 1390. Rašykite: LV KR, atsakymą, vardą, pavardę ir miestą. Žinutės kaina 0,29 EUR. Praeito kryžiažodžio laimėtoja - **Simona Kairytė** iš Vilniaus. Jai bus įteiktas „Sothys“ mikrogrūdelių gelinis šveitiklis.

Dėl prizų teiraukitės telefonu Vilniuje 212 36 26. Prizai laikomi tik dvi savaites.

Kryžiažodžio, išspausdinto praėjusiame numeryje, atsakymai:

Vertikaliai: Naksas. Linksmakalnis. Yla. Mito. Tora. Kim. Akis. Ovidijus. Na. Santimas. Natomis. Rio. Tavieji. Oras. Vazas. Anas. Iltis. Ulė. Užvertos. Rimantas. Kask. Adiniesi. Omskas. Orios. Kits.
Horizontaliai: Uno. Kaimas. Nikaragvos. Suktinis. Sosto. Irka. Lim. Altas. Atomo. Tos. Alkova. Visko. Aristas. Belad. AZ. Rai. Invalido. Eni. Jais. Mis. Astute. „An“. Soja. Nik. Isyk. Minutei. Alini. Alast. Samas. Sėsis.
Pažymėtuose langeliuose:
ŽVALGYTUVĖS.

SUDOKU

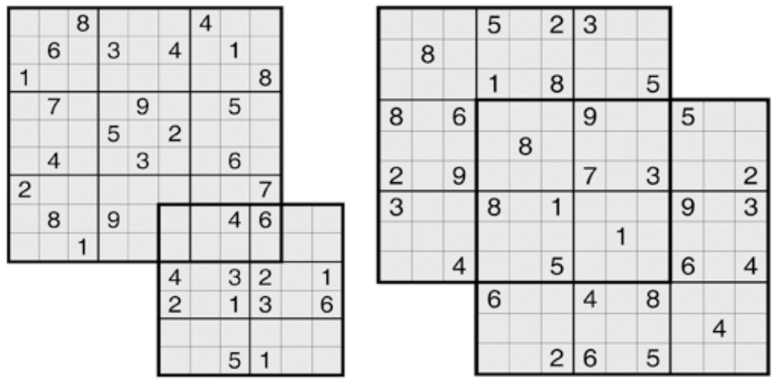

Galvosūkių, išspausdintų prieš savaitę, atsakymai.
Parengė „Galvosūkių klubas“

PRAMOGAUKIT DAUGIAU!

UŽ JUS MOKA „LAISVALAIKIS“!

NEPAMIRŠTAMAS POILSIS „ROYAL SPA RESIDENCE“ DVIEM

ĮVADINĖ PAMOKA ŠEIMAI „LAISVALAIKIO DOVANOS“ SLIDINĖJIMO AKADEMIJOJE

EGZOTINĖ BALIO SALOS SPA PROGRAMA

Akcija galioja iki **2017 m. gruodžio 28 d.**

Dovanų kuponas galioja 12 mėnesių!

Daugiau informacijos **www.laisvalaikiodovanos.lt/laisvalaikis**

laisvalaikio dovanos

APRANGA, AKSESUARAI

Galanterijos parduotuvės „Odera“. Vilnius. 10% nuoloaida nenukainotoms ir neakcijinėms prekėms. Tel. (8 5) 240 0511, www.odera.lt

Juvelyrinių dirbinių parduotuvė „Auksinė dovanėlė“. Vilnius. 28% nuoloaida juvelyriniams dirbiniams ir aksesuarams. www.auksinedovanele.lt

Drabužių parduotuvė „Ingrid“. Kaunas. 10% nuoloaida prekėms. Tel. (8 693) 59 358, www.ingrid.lt

KAVINĖS, RESTORANAI

Restoranas-bistro „Mykolo 4“. Vilnius. 10% nuoloaida sąskaitai (išskyrus dienos pietus). Tel. (8 688) 22 210, www.mykolo4.lt

Žalio maisto restoranas „Raw42“. Vilnius. 15% nuoloaida sąskaitai (išskyrus dienos pietus nuo 12 iki 15 val.) Tel. (8 659) 68545, www.raw42.lt

Restoranas „Lauro lapas“. Vilnius. 10% nuoloaida sąskaitai (išskyrus dienos pietus). Tel. (8 674) 51 045, www.laurolapas.lt

Kinų, japonų restoranas „Rytų Azija“. Kaunas. 15% nuoloaida sąskaitai (nuoloaida negalioja dienos pietums). Tel. (8 646) 66 776

Restoranas-picerija „Pas Tą“. Vilnius. 15% nuoloaida sąskaitai. Tel. (8 605) 55 544, www.pastakrido.lt

Restoranas „Basilico“. Vilnius. 10% nuoloaida sąskaitai (išskyrus dienos pietus). Tel. (8 650) 51 680, www.basilico-pica.lt

Restoranas „Salvete“. Vilniaus r. Molėtų pl. 26 km. Europos centro golfo klubas. 10% nuoloaida sąskaitai. Tel. (8 614) 60 526, www.salvete.lt

Baras „California“. Vilnius. 13% nuoloaida sąskaitai. Tel. (8 652) 65 551, www.california.lt

Restoras „Terrazza“. Vilnius. 10% nuoloaida sąskaitai. Tel. (8 5) 210 3104, www.terrazza.lt

Restoranas „Narutis“. Vilnius. 15% nuoloaida maistui ir gėrimams. Tel. (8 5) 261 7722

Restoranas „Esse“. Vilnius. 12% nuoloaida sąskaitai (išskyrus verslo pietus, banketus ir spec. pasiūlymus). Tel. (8 686) 00 488, www.esse.lt

Picerija „Fokus pica“. Vilnius, Ukmergė, Panevėžys. 10% nuoloaida sąskaitai. Tel. (8 5) 265 0101, www.fokuspica.lt

Restoranai „Pekinas“, „Pekino antis“. Vilnius. 15% nuoloaida maistui (nuoloaida taikoma vienai sąskaitai). Tel.: (8 5) 215 1620, 233 9999

Restoranas „Kybynlar“. Vilnius, Trakai. 15% nuoloaida maistui ir gėrimams. Tel. (8 528) 55 179, www.kybynlar.lt

Restoranas „Miesto sodas“. Kaunas. 15% nuoloaida sąskaitai. Tel. (8 37) 424 424, www.miestosodas.lt

Restoranas „Senieji rūsiai“. Kaunas. 10% nuoloaida sąskaitai (išskyrus akcijinius patiekalus ir dienos pietus). Tel.: (+370) 601 02525, (8 37) 202 806, www.seniejirusiai.lt

Restoranas „Svarstyklės“. Pažaislio parkas. 10% nuoloaida europietiškos virtuvės patiekalams (iki 10 žmonių). Tel. (8 37) 452433, www.svarstykles.eu

Picerija „Arena Pizza“. Kaunas. 10% nuoloaida patiekalams. Tel. (8 37) 424 242, www.arenapizza.lt

Kavinė-picerija „Bella Italia“. Kaunas. 15% nuoloaida sąskaitai. Akcijų prekėms, gėrimams ir tabako gaminiams nuoloaida netaikoma. Tel. (8 37) 777 444

Kavinė-svečių namai „Lokio pastogė“. Kaunas. 10% nuoloaida sąskaitai kavinėje. 25% nuoloaida salės ir pirties nuomai. Tel. (8 682) 62 624, www.lokiopastoge.lt

Naktinis klubas „Mojito Nights“. Vilnius. 12% nuoloaida sąskaitai. Tel. (8 687) 70 077, www.facebook.com/mojitonaktys

GROŽIO PASLAUGOS

Masažai, SPA ritualai, aromaterapija „Provanso kvapai“. Vilnius, Klaipėda. 12% nuoloaida prekėms ir paslaugoms. Tel. (8 679) 25 055, www.provansokvapai.lt

Estetinės medicinos ir dermatologijos klinika „Grožio pasaulis“. Kaunas. 10% nuoloaida kosmetologinėms procedūroms, küno įvyniojimams ir anticeliulitinėms procedūroms presoterapijos aparatu. Tel. (8 37) 313 900, www.groziopasaulis.lt

„Nailbar“. Vilnius. 16% nuoloaida paslaugoms. Tel. (8 5) 269 0004, www.nailbar.lt

Masažo salonas „Exotic“. Vilnius. 15% nuoloaida procedūroms. Tel.: (8 5) 212 5599, (8 686) 99 499, www.eastisland.lt

SPA centrai „East Island“. Vilnius, Druskininkai. 15% nuoloaida grožio, SPA procedūroms ir soliariumui. Tel.: (8 5) 272 2227, (8 682) 33 222, www.eastisland.lt

Grožio salonas „East Island“. Druskininkai. 15% nuoloaida paslaugoms. Tel. (8 313) 56 643, www.eastisland.lt

Grožio namai „Merci Merci“. Šiauliai. 10 % nuoloaida nuo oficialių kainų paslaugoms ir prekėms. Tel. (8 611) 33 227, www.merci-merci.lt

Grožio salonas „Gatineau“. Vilnius. Totorių g. 19. 15% nuoloaida visoms grožio paslaugoms. Tel.: (8 5) 261 8364, (8 675) 44 448, www.groziopaslaugos.lt

Moters mokykla. 15% nuoloaida užsiėmimams. Tel. (8 698) 14 529, www.motersmokykla.lt

Internetinė kosmetikos parduotuvė www.selective.lt. Vilnius. 25% nuoloaida prekėms internetinėje parduotuvėje. Tel. (8 5) 278 8064, www.selective.lt

Medicinos klinika „Mirameda“. Vilnius, Kaunas, Klaipėda. 10% nuoloaida visoms medicininio gydymo, grožio bei sveikatinimo paslaugoms. Nuolaidos nesumuojamos. Nuolaida negalioja medicininėms sveikatos patikros programoms. Tel.: (8 5) 212 5566 (Vilnius), (8 37) 333 557 (Kaunas), (8 46) 315 111 (Klaipėda), www.mirameda.lt

Grožio namai „Sothys“. Vilnius. 15% nuoloaida prekėms ir paslaugoms. Tel.: (8 620) 15 551, (8 46) 240 340, www.sothys.lt

Rytų masažo namai „Azia SPA“. Vilnius. 10% nuoloaida procedūroms. Kiekvieną mėnesį spec. pasiūlymai tik su „Laisvalaikio“ kortele. Tel.: (8 5) 244 4646, (8 644) 03 000, www.aziaspa.lt

Soliariumas „Nefertiti“. Kaunas. 15% nuoloaida soliariumo paslaugoms. Tel. (8 37) 23 74 50

Ajurvedos centras „Shanti“. Vilnius. 15% nuoloaida visoms procedūroms. Tel. (8 606) 75 557, www.ajurveda.lt

KONCERTAI, RENGINIAI

Koncertų organizatorius „ARTS Libera International“. 20% nuoloaida 2 bilietams. Tel. (8 677) 00 699, www.artslibera.com

Valstybinis choras „Vilnius“. 15% nuoloaida 2 bilietams. Tel. (8 5) 233 6069, www.chorasvilnius.lt

Koncertų organizatorius „GM Gyvai“. 15% nuoloaida 2 bilietams. Tel. (8 650) 73 203, www.gmgyvai.lt

Koncertai „Bardai Lt“. 20% nuoloaida 2 bilietams. Tel. (8 656) 48 387, www.bardai.lt

Lietuvos valstybinis simfoninis orkestras. Vilnius. 20% nuoloaida 2 bilietams. Tel. (8 5) 261 8828, www.lvso.lt

Klaipėdos koncertų salė. Klaipėda. 20% nuoloaida 2 bilietams. Tel. (8 46) 410 566, www.koncertusale.lt

Bušido federacija. 20% nuoloaida 2 bilietams.

Menų fabrikas „Loftas“. Vilnius. Specialūs pasiūlymai į renginius. www.menufabrikas.lt

TEATRAS

Oskaro Koršunovo teatras. 20% nuoloaida 2 bilietams, išskyrus premjeras ir spektaklį „Žuvėdra“. Tel. (8 650) 35 646, www.okt.lt

Anželikos Cholinos šokio teatras. 15% nuoloaida 2 bilietams. www.ach.lt

Juozo Miltinio dramos teatras. Panevėžys. 20% nuoloaida 2 bilietams, išskyrus premjeras, šventinius ir vaikiškus spektaklius. www.miltinioteatras.lt

„Senamiesčio lėlių“ teatras. Vilnius. 20% nuoloaida 2 bilietams. Tel. (8 679) 61 422, www.puppetstheatre.lt

Užupio teatras. Vilnius. 40% nuoloaida 2 bilietams. Tel. (8 608) 34 222, www.uzupioteatras.lt

Teatras „Cezario grupė“. Vilnius. 25% nuoloaida 2 bilietams.Tel. (8 614) 95 952, (8 618) 59 753, www.cezariogrupe.lt

Valstybinis Vilniaus mažasis teatras.15% nuoloaida 2 bilietams. Tel. (8 5) 261 3195, www.vmt.lt

Improvizacijų teatras „Kitas kampas“. Vilnius. 15% nuoloaida 2 bilietams. Tel. (8 682) 66 383, www.kitaskampas.lt

„Keistuolių teatras“. Vilnius. 20% nuoloaida 2 bilietams. Tel. (8 5) 242 4585, www.keistuoliai.lt

Lietuvos rusų dramos teatras. Vilnius. 15% nuoloaida 2 bilietams. Tel. (8 5) 265 2167, www.rusudrama.lt

Teatras vaikams „Raganiukės teatras“. Vilnius. 20% nuoloaida 2 bilietams. Tel. (8 677) 19 812, www.raganiuke.lt

Kauno mažasis teatras. 20% nuoloaida 2 bilietams. Tel. (8 37) 226 090, www.mazasisteatras.lt

Kauno valstybinis muzikinis teatras. 20% nuoloaida 2 bilietams. Tel.: (8 37) 200 933, (8 37) 228 784, www.muzikinisteatras.lt

Valstybinis Šiaulių dramos teatras. Nuo 25% nuoloaida 2 bilietams į „Šiaulių dramos teatro“ spektaklius nuo didžiausios galiojančios bilietų kainos. Tel. (8 41) 523 209, www.vsdt.lt

MOKYMO KURSAI

„American English School“. 24 Eur nuoloaida kalbų kursams Lietuvoje, 44 Eur nuoloaida kalbų kursams ir stovykloms užsienyje. Tel.: (8 5) 279 1011, (8 610) 30 006, www.ames.lt

„Soros International House“. 24,62 Eur nuoloaida kalbų kursams mokytis grupėse Lietuvoje. Tel. (8 5) 272 4879, www.sih.lt

Interjerinių lėlių gaminimo kursai „Senamiesčio lėlės“. Vilnius. 30% nuoloaida interjerinių lėlių gaminimo kursams. Tel. (8 679) 61 422, www.puppetstheatre.lt

KITOS PASLAUGOS

Švarumo centras „Joglė“. Vilnius, Alytus. 20% nuoloaida drabužių valymui ir 15% nuoloaida odinių ir kailinių gaminių valymui. Tel. (8 5) 264 9164, www.jogle.lt

Vyriškų kostiumų studija „Tartan“. Vilnius. 10 % nuoloaida siuvimo ir taisymo paslaugoms. Tel. (8 607) 73 130, www.tartan.lt

Vaidos veterinarijos klinika. Vilnius. 8% nuoloaida zooprekėms ir gyvūnų maistui, 15% nuoloaida gydymo paslaugoms. Tel. (8 611) 12854, www.vetklinika-vilnius.lt

Šunų kirpykla „Pet Style“. Vilnius. 10% nuoloaida paslaugai, 15% nuoloaida prekėms. Tel. (8 601) 91817, www.petstyle.lt

Tekstilinė automobilių plovykla „Tyra“. Vilnius. Bronzinė programa - 6 Eur, sidabrinė - 7 Eur, auksinė - 8 Eur, platininė (su LAVA putomis) - 9 Eur. Tel. (8 5) 274 1381, www.tyraplovykla.lt

Automobilių nuoma „Easy Rental“. Vilnius. 18% nuoloaida įmonei priklausančių lengvųjų automobilių ir mikroautobusų nuomai. Tel.: (8 5) 212 3691, (8 604) 11 779.

Automobilių plovimas ir valymas „Švari auto“. Vilnius. 20% nuoloaida automobilio plovimo ir valymo paslaugoms. Tel. (8 615) 13 999, www.svariauto.lt

Limuzinų nuoma „Salmangod“. Vilnius. 20% nuoloaida limuzinų nuomai. Tel. (8 643) 33 333, www.smglimo.lt

SPORTAS IR PRAMOGOS

Sostinių golfo klubas. Pipiriškių k., Elektrėnų sav. 20 % nuoloaida golfo žaidimui, nuomai ir kitoms paslaugoms, 15% maistui. Tel. (8 619) 99 999, www.capitals.lt

Sporto klubas „The Royal Athletic Club“. Vilnius. 10 % nuoloaida visoms 6 mėnesių narystėms (įskaitant ir el. sąskaitas). Tel. 8 (5) 2159384, www.raclub.lt

Savicko sporto klubas. Vilnius. 10 % nuoloaida visiems kartiniams, dieniniams, pilnas ir pilnas plius abonementams. Tel. (8 616) 14477, www.savickosportoklubas.lt

Sporto klubas „Apelsinas“. Klaipėda. 50% nuoloaida vienkartiniam apsilankymui, 20% nuoloaida abonementui, 15% nuoloaida soliariumo abonementui. Tel.: (8 46) 259 922, 322 522, www.apelsinas.lt

Laisvalaikio centras „7 mūzos“. Vilnius. 10% nuoloaida treniruoklių salės bei grupinių sveikatingumo užsiėmimų suaugusiųjų abonementams. Tel. (8 5) 247 0700, www.7muzos.lt

Laisvalaikio centras „7 mūzos“. Vilnius. 15% nuoloaida suaugusiųjų grupinių laisvalaikio užsiėmimų (šokių) abonementams. Tel. (8 5) 247 0700, www.7muzos.lt

Irklentės „Suping.lt“. Vilniuje - 1 Eur nuoloaida*. Trakuose, Anykščiuose, Zarasuose - 2 Eur nuoloaida*. ** Trukmė 2 val.* Tel. (8 615) 34 035, www.suping.lt

Smalininkų kartodromas. Jurbarko r., Smalininkai. 50% nuoloaida mėgėjų turnyrų dalyviui (1 asm.) startiniam mokesčiui, 30% nuoloaida individualiam (2 asm.) pasivažinėjimui, 144,81 Eur nuoloaida (1 asm.) vasaros vaikų stovyklai. Tel. (8 620) 86 666, www.rkv-racing.lt

Europos centro golfo klubas. Girijos k., Vilniaus r. 10% nuoloaida golfo žaidimui ir įrangos nuomai bei 100% nuoloaida treniruočių zonai ir lazdų nuomai pirmojo apsilankymo metu. Tel. (8 616) 26 366, www.golfclub.lt

Dažasvydžio sporto klubas „Legionas“. Kaunas. 20% nuoloaida dažasvydžio ir šratasvydžio žaidimams (6 asm.). Tel. (8 687) 22 333, www.legionas.lt

„Pramogų pasaulis“. 30% nuoloaida dažasvydžio pramogai (iki 3 asmenų). Tel. (8 676) 11 121

KITOS PRAMOGOS

Kelionių agentūra „Boutique Travel“. Vilnius. Papildoma pramoga kelionėje, tiksliai nurodyta kiekvienos kelionės aprašyme. Tel. (8 5) 210 1216, www.boutiquetravel.lt

Kelionių agentūra „Estravel. Vilnius American Express TRS“. 5% nuoloaida kruizams, keltams, viloms Italijoje ir TUI kelionėms ir 10% nuoloaida ekskursijoms Lietuvoje. Tel.: (8 5) 212 5805, 212 5803

Laipynių parkas „Dainuvos nuotykių slėnis“. Anykščiai. 20% nuoloaida 2 asmenims. Tel. (8 693) 35 060, www.nuotykiuslenis.lt

Vakarienė ant Druskonio ežero laive „Druskonio perlas“. Druskininkai. 12% nuoloaida sąskaitai. Tel.: (8 604) 30 002, (8 670) 90 724, www.saltytour.lt

Naujos kartos vandens dviračiai „Waterpillar'ius“. Druskininkai. 50% nuoloaida vandens dviračio nuomai. Tel. (8 670) 90 724, www.saltytour.lt

www.skrydziaiorobalionais.lt. 20% nuoloaida ne daugiau kaip 2 žmonėms. Tel. (8 618) 30 069

Keleivinis pramoginis laivas „Nidas“. Nida. 15% nuoloaida kelionei laivu, 1 asmeniui. Tel. (8 698) 31 378, www.nidas.eu

Boulingo ir biliardo klubas „Amerigo“. Vilnius, Kaunas. 20% nuoloaida boulingo ir amerikietiško biliardo žaidimams. Tel.: (8 5) 249 0707, (8 37) 328 686, www.amerigo.lt

„Pool House“ biliardas. Vilnius. 10% nuoloaida žaidimui ir 5% nuoloaida biliardo inventoriui įsigyti. Tel. (8 656) 50 014

VIEŠBUČIAI

Viešbutis ir restoranas „Moon Garden Hotel“. Vilnius. 20% nuoloaida apgyvendinimui ir 15% nuoloaida sąskaitai. Tel. (8 5) 219 99 49, www.moongardenhotel.com

Sodyba „Terra poilsis“. Molėtų r. Gruodžių k. 15% nuoloaida apgyvendinimui ir pirties paslaugoms. Tel. (8 686) 03 233, www.terrapoilsis.lt

Viešbutis „Rinno“. Vilnius. 10% nuoloaida apgyvendinimui. Tel. (8 5) 262 2828

Viešbutis „Karolina“. Vilnius. 15% nuoloaida viešbučio ir restorano paslaugoms (iš pagrindinio meniu). Tel. (8 5) 245 3939

Viešbutis „Narutis“. Vilnius. 20% nuoloaida apgyvendinimui ir 15% nuoloaida sąskaitai viešbučio restorane. Tel. (8 5) 212 2894

Viešbutis „Europa City“. Vilnius. 20% nuoloaida (nuo dienos kainos) apgyvendinimui. Tel. (8 5) 251 4477, www.europacity.lt

Viešbutis „Pažaislio parkas“. Kaunas. 20% nuoloaida apgyvendinimui. Tel. (8 37) 452 433

Viešbutis „SPA Hotel Belvilis“. Kirneilė, Molėtų r. 10% nuoloaida pirčių-baseino komplekso paslaugoms, kitoms papildomoms pramogoms ir paslaugoms bei sąskaitai restorane. Tel. (8 383) 51 098, www.belvilis.lt

SVEIKATOS PASLAUGOS

Šv.Kristoforo odontologijos klinika. Vilnius. 100% nuoloaida pirmai konsultacijai, 10% terapiniam gydymui ir burnos higienos procedūroms, 5% dantų protezavimui. Tel. (8 5) 261 7143, www.kristoforoklinika.lt

„GK klinika“. Vilnius. 10% nuoloaida paslaugoms. Tel.: (8 5) 255 33 53, (8 620) 55 599, www.gkklinika.com

Odontologijos klinika „Dantų priežiūros centras“. Kaunas, Klaipėda, Prienai, Raseiniai, Jurbarkas, Gargždai. 10% nuoloaida visoms paslaugoms (išskyrus implantaciją) ir 100% nuoloaida konsultacijai. Tel. (8 612) 36 694, www.dpc.lt

Reabilitacijos ir sveikatingumo centras „Gemma“. Vilnius. 12% nuoloaida visoms paslaugoms (išskyrus slaugą). Tel. (8 5) 234 0305, www.gemma.lt

Mityba-sportas-rezultatas www.kilo.lt. 15% nuoloaida narystei. Tel. (8 631) 70 196

Parduotuvė „Optikos pasaulis“. 20% nuoloaida akinių rėmeliams, saulės akiniams, jų priedams. www.optikospasaulis.lt

„Memelio optika Boutique“. Klaipėda. 30% nuoloaida visoms prekėms. Tel. (8 46) 252 430, www.memelioptika.lt

Optikos „Vizija“. 15% nuoloaida prekėms ir jų priežiūros priemonėms.www. optikavizija.lt

KITOS PREKĖS

Tekstilės dizaino studija „LHI Lovely Home Idea“. Vilnius. 10% nuoloaida prekėms. Tel. (8 699) 45 553, www.lovelyhomeidea.com

Interjero salonas-galerija „Lauros namai“. Kaunas. 10% nuoloaida namų aromatams, kvepiančioms žvakėms, persiškiems kilimams, šviestuvams, interjero detalėms. Tel. (8 696) 11 600, www.laurosnamai.lt

Gėlių salonas „Indigo gėlės“. Vilnius. 20% nuoloaida prekėms. Tel. (8 612) 50 040, www.indigogeles.lt

Parduotuvė „3D stikle“. Vilnius. 11% nuoloaida vienetiniams graviruotiems stiklo gaminiams. Tel. (8 640) 54 820, www.3dstikle.lt

Motosalonas „Yamaha“. Klaipėda.10% nuoloaida aksesuarams, šalmams, aprangai, detalėms. Tel. (8 613) 65 994

Žuklės reikmenų parduotuvė „Triturus“. Vilnius. 15% nuoloaida prekėms. Tel. (8 5) 243 0234

Maisto produktų krautuvėlė „Naturalia“. Vilnius. 5% nuoloaida šviežiai mėsai, 20% graikiškai produkcijai, 20% itališkiems makaronams. Tel. (8 682) 22 333, www.eriukas.lt

Konditerijos gaminiai „Alkava“. Kaunas, Ukmergė, Kėdainiai. 10% nuoloaida tortams. www.alkava.lt

Nuo 2017 m. vasario 1 d. pradėtos gaminti NAUJOS paprastos „Laisvalaikio“ kortelės. Užsisakykite: www.laisvalaikis.lt/anketa

Nuo 2016 m. sausio 18 d. nebeišduodamos „SEB Laisvalaikis“ MASTERCARD kortelės. Senos kortelės galios kaip įprastai iki galiojimo termino pabaigos. Informacija www.seb.lt

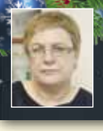

Profesionalios astrologės
Lilijos Banaitienės paslaugos
Tel. 865698074
El.p. btime@elnet.lt

PROGNOZĖ GRUODŽIO 22-28 D.

GEROS DIENOS: 23, 25, 28 D.
BLOGA DIENA: 26 D.

AVINUI. Stabilios ir ramios dienos. Sulauksite daug dėmesio ir komplimentų iš priešingos lyties atstovų. Ne pačios palankiausios dienos finansiniams reikalams, tačiau norintiems pradėti savo verslą labai palankus laikas. Palankios dienos stiprinti imuninę sistemą. Galite drąsiai atlikti organizmo grūdinimo procedūras.

JAUČIUI. Kamuos dideli troškimai pradėti ką nors svarbaus, reikšmingo, norėsite atnaujinti savo gyvenimą. Nutraukti ryšius su partneriais neskubėkite, nes užmegzti ilgalaikius meilės ryšius nėra palankus periodas. Stenkitės neišlaidauti, o efektyviai naudoti jau turimus resursus. Profesinėje srityje laukia įvertinimas, galite būti pakviesti į seniai svajotą vietą.

DVYNIAMS. Asmeniniai santykiai patirs lūžį, jei taip nutiko, nebandykite sulaikyti antrosios pusės. Palanku vykti į keliones, sudaryti verslo sutartis. Labai geras metas bus žiniasklaidos darbuotojams. Savaitės antroje pusėje saugokitės rankų ir pirštų traumų, daugiau laiko skirkite sau ir savo poilsiui.

VĖŽIUI. Gali lydėti baimė, nerimas, vis dėlto imsite atsigauti. Palankus mėnuo meilei, šiuo laikotarpiu sutiktas žmogus jums žada tvirtus ir gražius jausmus. Išradingumas, sumanumas šiuo metu padės, o ir fortūna bus jūsų pusėje. Palankus laikas SPA procedūroms, tačiau neužmirškite, kad tik teigiamos emocijos yra jūsų sveikatos pagrindas.

LIŪTUI. Neramus fonas lydės santykiuose su antrąja puse ir darbe, ypač susijusiame su finansais bei finansinių dokumentų tvarkymu. Neaštrinkite situacijos naujais konfliktais, o stenkitės, kad rastumėte su pasauliu taikesnį, nuoširdesnį santykį. Gal ir nepulsite aktyviai sportuoti, tačiau daugiau laiko praleisite gryname ore, užsukite į baseiną.

MERGELEI. Palaikymą gausite iš draugų, lengvai seksis užmegzti naudingas pažintis, malonių staigmenų pažers jūsų antroji pusė. Šiuo periodu svarbu vertinti jums rodomus jausmus. Profesinėje srityje laukia įvertinimas. Meditacija, joga, vandens procedūros bei pasivaikščiojimai gamtoje sustiprins pasitikėjimą savo jėgomis.

SVARSTYKLĖMS. Susikurkite šventę, jei mylimas žmogus pasyvus, imkite iniciatyvą į savo rankas. Svarbiausia, kad abiem būtų gera. Sudėtingai formuosis ryšiai su užsieniu ir tik teisingai pasirinkta kolektyvinio darbo kryptis, idėjinis šio darbo atnaujinimas padės pasirūpinti savimi. Saugokite inkstus, venkite kaloringo maisto.

SKORPIONUI. Rezultatai priklausys nuo jūsų, daugiau dėmesio skirkite smulkioms, tačiau būtinoms pareigoms. Neturintiems antros pusės ši savaitė atneš daug romantikos bei netikėtumų meilės fronte. Dažniau būkite gryname ore, daugiau laiko skirkite dvasiniam tobulėjimui, pašaukimo suvokimui, tam padės meditacija.

ŠAULIUI. Būsite energingi, kūrybingi, sulauksite pasiūlymų iš užsienio partnerių, pajamos bus stabilios, drąsiai galite investuoti. Meilė, santykiai su vaikais, grožis ir džiaugsmas dabar ypač svarbūs. Vieniši savo antrąją pusę sutiks trumpose kelionėse. Dažniau būkite gamtoje. Saugokitės kojų traumų. Palankios vandens procedūros.

OŽIARAGIUI. Daug ką galite pasiekti ne tik sunkiu kryptingu triūsu, bet ir nauju požiūriu į darbą. Venkite žmonių, gyvenančių liūdesio bei nesėkmės vizijose. Galimos pažintys ir internetu, tačiau labiau jus žavės gyvas bendravimas, palankus periodas atlikti vandens, grūdinimosi, sveikatinimo procedūras, leiskite sau atsipalaiduoti.

VANDENIUI. Asmeninis gyvenimas tekės įprasta vaga, šiuo metu užmegzti nauji santykiai bus ilgalaikiai. Gali atsirasti naujas pajamų šaltinis. Nenustebkite, jeigu pradėsite ruoštis naujam virsmui, šiuo metu pokyčiai jums labai reikalingi. Venkite skersvėjų, daugiau būkite gryname ore, gera nuotaika padės neprarasti pusiausvyros.

ŽUVIMS. Jausitės ypač kūrybingi, nes tai gilaus dvasinio atsinaujinimo metas jums. Finansinė situacija išliks stabili, jeigu neinvestuosite į nekilnojamąjį turtą. Seksis meilėje, pastebėsite, kad atsiveria galimybių užmegzti naujus santykius. Pasistenkite daugiau judėti, juk sportas ir gera nuotaika - jūsų sveikatos pagrindas.

EPA-Eltos nuotr.

PARADAS. Kiekvienam Kalėdų Seneliui - savas transportas. Venecijoje (Italija) surengtas Kalėdų Senelių gondolų paradas.

ANEKDOTAI

Žąsis klausia gaidžio:
- Ką reiškia, kai sapnuojasi obuoliai?
- Reiškia, kad artėja Kalėdos...

Kalėdų naktį jaunuoliui apsireiškęs angelas sako:
- Šiąnakt aš dosnus, jaunikaiti, išpildysiu tavo vienintelį norą. Rinkis iš trijų. Ar nori turtų, kokių neturi joks žemės gyventojas? Ar išminties, kokios neturi joks žmogus? Ar tokios meilės, kuri įžiebia žvaigždes ir uždega poetų širdis?
Sumanus jaunikaitis pasirinko išmintį. Angelas išpildė jo norą ir tada paklausė:
- Na, ką dabar pasakysi, Išmintingasai?
Ir Išmintingasis tarė:
- Reikėjo imti turtus!

- Kodėl Kalėdų Senelis visuomet toks linksmas?
- Todėl, kad jis žino, kur gyvena blogos mergaitės.

Elnias sako Kalėdų Seneliui:
- Seni, būk geras, sumažink greitį. Aš labai bijau, kai tu šitaip lakstai miesto gatvėmis.
Kalėdų Senelis:
- Na, aš irgi bijau. O tu elkis taip, kaip aš.
Elnias:
- Kaip?
Kalėdų Senelis:
- Ant posūkio užsimerk!

Kalėdų Senelis sėdi prie eglutės miesto aikštėje ir kalbina vaikus, ko jie norėtų Kalėdoms. Staiga prie jo priėjo jauna mergina ir atsisėdo ant kelių. Senis kiek nustemba, bet kadangi ji labai meiliai jam šypsosi, tai visgi klausia:
- Na, o ko tu norėtum Kalėdoms?
- Kai ko savo mamai, - atsako ši.
- Kaip gražu iš tavo pusės, - nusišypsojo Senis. - Tai ką gi jai padovanoti?
- Žentą.

Dėkojame,

kad 2017 metais
dirbote,
pirkote
ar buvote kartu
su NORFA.

Džiaugsmingų
Šv. Kalėdų ir

laimingų Naujųjų
2018 metų!

Jūsų
NORFA