LAISVAL AIKIS
Nr. 37 (1017) 2017 m. rugsėjo 15-21 d.
su RESPUBLIKA

NORISI PAMIRŠTI VISAS ĮTAMPAS BEI RŪPESČIUS?
PASIRINK VIENĄ IŠ TAILANDIETIŠKŲ NUGAROS, KAKLO, GALVOS IR PĖDŲ MASAŽŲ KOMPLEKSŲ!

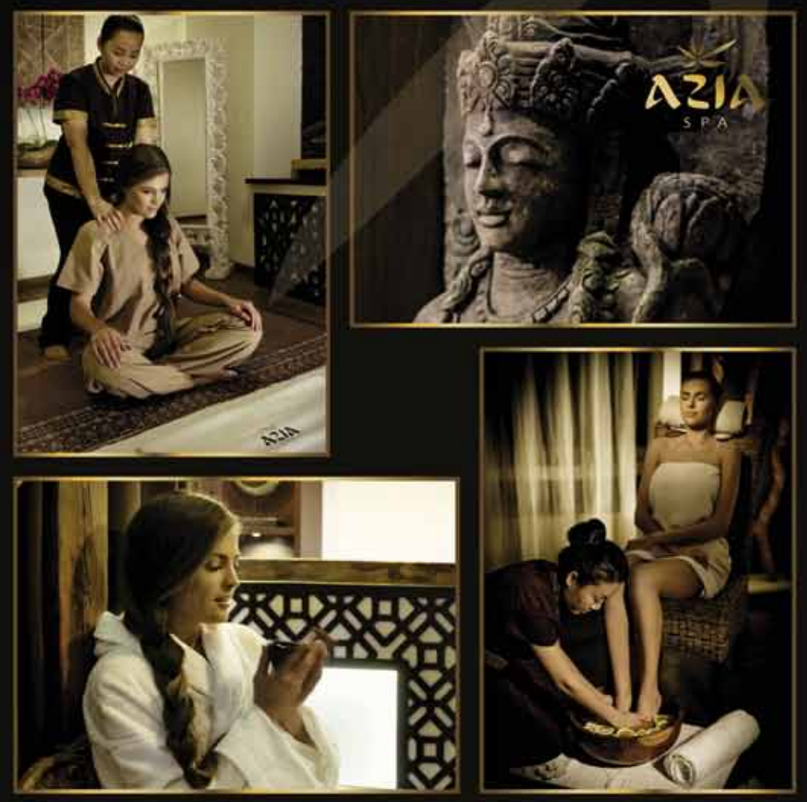

GILIŲJŲ AUDINIŲ NUGAROS MASAŽAS
◆
TAŠKINIS BATUKA MASAŽAS
◆
TAŠKINIS CHAMPI MASAŽAS

TRUKMĖ: 45 MIN. KAINA: 28 EUR. ~~35 EUR.~~

-10% nuolaida visoms procedūroms

ODMINIŲ G. 3, VILNIUS, +370 52 53 13 13, SPA@AZIASPA.LT | ŠV. MIKALOJAUS G. 5, VILNIUS, +370 52 44 46 46, INFO@AZIASPA.LT

WWW.AZIASPA.LT

Nauja Kristinos Ivanovos pradžia

Kokias savo svajones įgyvendinti ketina praėjusią savaitę 30-metį paminėjusi dainininkė ir grožio salono įkūrėja Kristina Ivanova? 4 p.

Ingrida Martinkėnaitė imasi naujos veiklos

Dainininkė Ingrida Martinkėnaitė nuo šiol pasakos savo kelionę geresnės savijautos link asmeniniame tinklaraštyje. 10 p.

A.Kuzmickaitė sužibėjo Kijevo mados savaitėje

Kuo dizainerė Agnė Kuzmickaitė Kijeve nustebino aukštosios mados elitą ir užsienio mados kritikus? 16 p.

ŠIAME NUMERYJE

11-13 VEIDAI
Milita Daikerytė, Šarūnas Bartas, Sandra Daukšaitė

14-15 ŽVAIGŽDĖS
Neli Furtado (Nelly Furtado), Kim Kardašian (Kim Kardashian)

18-21 STILIUS
Universalūs drabužiai; Batų tendencijos

23 GROŽIO PALETĖ
Milana Jašinskytė

24-29 SKONIO KODAS
Keisčiausi pasaulio restoranai

31 ĮDOMYBĖS
Katės

32-33 KALEIDOSKOPAS

34-35 VAKARĖLIAI
Kas yra „Ecstatic Dance Party“?

36-37 SCENA
„Garbanotas Bosistas“; Jurga Šeduikytė

38 DATOS
Džeisonas Sudeikis (Jason Sudeikis)

39-55 ETERIO ŽMONĖS, TV PROGRAMA
Venecijos kino festivalis

56-61 „LAISVALAIKIO“ GIDAS
Kinas, teatras, koncertai

62-63 „LAISVALAIKIO“ KLUBAS

64-65 HOROSKOPAS, KRYŽIAŽODIS, SUDOKU

66 BEPROTIŠKAS PASAULIS

LAISVALAIKIS SIR RESPUBLIKA

A.SMETONOS G. 2, LT-01115 VILNIUS
tel. (8 5) 212 36 26

REDAKTORĖ
Irena BABKAUSKIENĖ
laisvalaikis@respublika.net
tel. (8 5) 212 36 26

ŽURNALISTĖS
Eimantė JURŠĖNAITĖ
eimante.jursenaite@respublika.net
Ringailė STULPINAITĖ-GVILDĖ
ringaile.stulpinaite@respublika.net

REDAKTORĖS PAVADUOTOJA
Agnė VAITASIŪTĖ-KEIZIKIENĖ
agne.vaitasiute@respublika.net

DIZAINERĖS
Liuda MACKEVIČIENĖ
liudam@respublika.net
Adelė DAGELIENĖ
adele.dageliene@respublika.net
Neringa SERŽANIENĖ
neringa.serzaniene@respublika.net

RINKODAROS SKYRIUS
Tel. (8 5) 212 33 44

PRENUMERATA
Tel. (8 5) 212 18 05

REKLAMOS SKYRIUS
Koordinatorė tel. (8 5) 212 31 00
Apskaitininkė tel. (8 5) 212 31 21

Faksas (8 5) 261 72 88,
reklama@respublika.net

KRISTINA IVANOVA:
30! Viskas tik prasideda...

Pirmą kartą scenoje KRISTINA IVANOVA pasirodė prieš 13 metų, dar būdama paaugle. Per kiek daugiau nei dešimtmetį jaunutė atlikėja daug patyrė, subrendo ir švęsdama savo 30-ąjį gimtadienį ji džiaugiasi būdama ne tik atlikėja, bet ir verslininke, o svarbiausia tvirta ir savarankiška moterimi.

Eimantė JURŠĖNAITĖ

Fotografija: **Irmantas Sidarevičius**

- Paminėjai ypatingą gimtadienį - 30-ąjį. Ar jubiliejaus proga sulaukei daug dėmesio?

- Šio gimtadienio laukiau su nekantrumu ir jis prasidėjo diena anksčiau! Tie, kurie negalėjo dalyvauti mano trisdešimtmečio šventėje, pasveikino išvakarėse. Kadangi visi draugai ir artimieji žino, kad labai mėgstu saldumynus, dovanų gavau tris tortus! 30-ojo gimtadienio diena tikrai buvo ypatinga - atsikėliau puikios nuotaikos, iš pat ryto paskambino tėvai, močiutė ir sesė - patys brangiausi man žmonės, kurių palaikymas ir veda mane į priekį. Vakare artimiausius draugus pakviečiau į dvigubą šventę - paminėjome 30-ąjį mano ir 4-ąjį grožio studijos „Kristina“ gimtadienius. Vakarėlyje nebuvo nei mėsos, nei alkoholio - nors šventė vyko grožio studijoje, norėjau, kad visi pasijustų taip, tarsi užsukę pas manę į svečius. Geriausi draugai žino, kad mano namuose nei mėsos, nei alkoholio nebūna.(*Juokiasi.*) Tačiau keksiukų ir užkandžių buvo į valias! O svarbiausia, kad susirinko visi brangiausi man žmonės. Šią dieną nenorėjau jokio apsimestinio draugiškumo ir nenorėjau nieko kviesti vien iš mandagumo. Su visais vakaro svečiais mane sieja šiltas ryšys.

- Jubiliejaus šventę padėjo surengti draugai?

- Tikrai taip! Dizainerė Diana Vapsvė papuošė mane savo naujos kolekcijos drabužiais, Goda Alijeva man ir grožio salono kolektyvui sukūrė naujas darbo uniformas, kurias pristatėme šventės metu. Mane pagražino ir prieš atvykstant svečiams vaišes išdėlioti padėjo grožio salono kolektyvas. Įspūdingomis dekoracijomis bei gėlėmis pasirūpino sesuo Natalija.

- Ką tau reiškia 30-asis gimtadienis?

- Pastarieji metai man buvo perversmo metai, nestigo ir savotiško chaoso, ir savęs pažinimo. Įvyko pokyčių ir asmeniniame gyvenime, ir karjeroje. Pavasarį atsinaujino grupė „Magnit“, pakeitusi pavadinimą į „Kristal“, atsinaujino grupės „Yva“ veikla... Daug visko nutiko ir reikėjo adaptuotis. Jubiliejaus išvakarėse galvojau: „Šiandien man 29-eri, rytoj jau 30! Ar kas nors pasikeitė?“ Labai vertinu savo patirtis ir nieko gyvenime nekeisčiau, tačiau jaučiuosi taip, tarsi 30-asis gimtadienis - naujo gyvenimo pradžia. Atrodo, kad gyvenimą pradedu nuo nulio, tarsi paspaudus mygtuką „restart“. Jaučiuosi tvirta, savarankiška, nuo nieko nepriklausoma moteris, turinti savo verslą, koncertuojanti su 2 grupėmis, o gyvenime mane supa patys nuostabiausi žmonės - artimieji ir draugai!

> **VISKAS, APIE KĄ SVAJOJAU, IŠSIPILDĖ IR NORIU, KAD DAR DAUGIAU MANO SVAJONIŲ MATERIALIZUOTŲSI**

- Sakei, kad praėjusiais metais išgyvenai etapą, kai galėjai save geriau pažinti...

- Supratau, kad užtenka stresuoti ir reikia džiaugtis kiekviena akimirka. Taip pat sau šiais metais noriu palinkėti sveikatos. Tai didžiausias mūsų turtas - jei sušlubuoja sveikata, viską galima paaukoti ir atiduoti, kad ją susigrąžintum, vėl būtum sveika, energinga, darbinga ir laiminga.

- Ar yra dalykų, kuriuos gyvenime jau išaugai? Ką darai, kad vidinės tvarkos būtų daugiau?

- Išaugau. Manau, visuomet buvau žmogus daugiau darantis ir besistengiantis dėl kitų, nuo šiol norėčiau daugiau laiko skirti sau... (*Šypsosi.*)

Seserys Natalija Bunkė ir Kristina Ivanova

Fotografija: **Irmantas Sidarevičius**

- Gal gimtadienio proga pasilepinsi atostogomis, kelione?

- Labai noriu pailsėti. Kol kas poilsiausiu Lietuvoje, tačiau jau yra suplanuotų kelionių. Kai kurios jų darbo, kai kurios asmeniniais reikalais. Netrukus vyksiu į Londoną, vėliau tikiuosi aplankyti Ameriką... Nekantriai laukiu.

- Šventei ne tik savo, bet ir 4-ąjį savo grožio studijos „Kristina“ gimtadienį...

- Tai dar viena proga, kuri man yra ne mažiau svarbi. Esu labai dėkinga savo kolektyvui, kad jis toks nuostabus, kad visuomet yra su manimi ir visuomet galiu atsiremti į savo kolegas...

- Ne kartą sakei, kad kolegės iš grožio salono yra ir tavo geros bičiulės, tikrai?

- Žinoma! Ir merginos, su kuriomis dirbu grožio salone, ir merginos iš grupių, su kuriomis koncertuoju, yra ne tik kolegės, bet ir draugės. Kartais aplinkiniai klausia: „Kartu darbe praleidžiate tiek laiko, nejaugi viena kitai neatsibostate?“ Tikrai ne! Į saloną ateina klientai, koncertuojame, taigi nespėjame pabendrauti, todėl po darbų mielai kartu leidžiame laisvalaikį - šnekučiuojamės, einame vakarieniauti, drauge važiuojame prie jūros...

- Ar tavo grožio salono merginos pagražina ir tavo scenos koleges?

- Be abejo! Grožio studijos merginos rūpinasi ir mano, ir grupių „Kristal“ bei „Yva“ įvaizdžiu.

- Kol neturi savo vaikų, veikiausiai labai lepini sesers Natalijos sūnų Kristupą...

- Aš apskritai labai myliu vaikus, o Kristupas man yra ypatingas žmogutis. Jis labai svarbus visai mūsų šeimai, ypač juo džiaugiasi mano tėtis, kuris užaugino dvi dukras, ir džiaugiasi, kad turi anūką berniuką. Kristupas tikrai turi savo charakterį ir moka kartais patrepsėti kojele. Kad ir kaip stengiuosi atsispirti jo norams, man labai sunku ir ne visada pavyksta. Stengiuosi su seserimi ir su sūnėnu praleisti kiek įmanoma daugiau laiko, bet norėčiau jo praleisti dar daugiau...

- Jei prieš dešimt ar septynerius metus kas nors būtų pasakęs, kad švęsdama 30-metį būsi teta, verslininkė, atlikėja, dainuojanti net dviejose grupėse, vizažistė ir tiesiog veikli moteris - būtum patikėjusi?

- Galiu pasakyti tik tiek - svajokite, nes svajonės pildosi. Aš ir sau linkiu dar daugiau svajoti, nes viskas, apie ką svajojau, išsipildė ir noriu, kad dar daugiau mano svajonių materializuotųsi.

KRISTINOS IVANOVOS METAMORFOZĖS

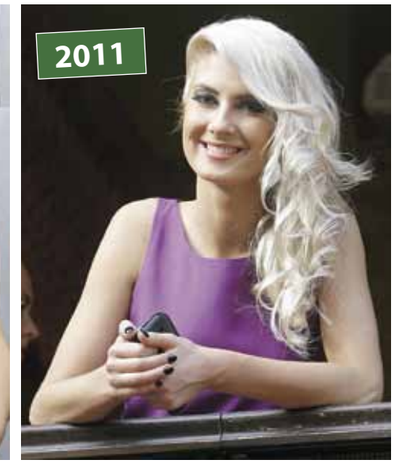

Irmanto Sidarevičiaus nuotr.

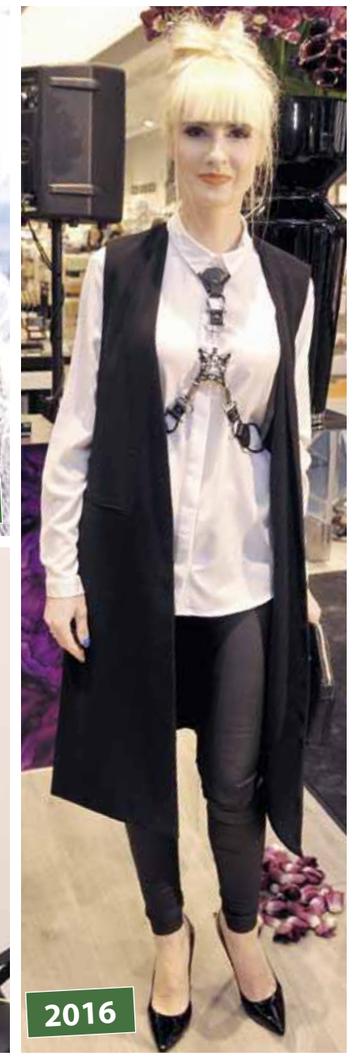

Stasio Žumbio nuotr.

Kristina Ivanova su širdies draugu Justinu

Kristina Ivanova (viduryje) ir grožio studijos „Kristina“ meistrės pademonstravo naujas darbo uniformas, sukurtas Godos Alijevos

Dviguba šventė

Atlikėja ir verslininkė KRISTINA IVANOVA 30-ojo ir 4-ojo savo grožio studijos „Kristina“ gimtadienio proga surengė linksmą šventę, į kurią sukvietė artimiausius bičiulius. Pasveikinti jubiliatės su gėlių puokštėmis ir dovanomis atėjo ir gausus būrys pramogų pasaulio atstovų. Vakaro metu dailiosios grožio studijos meistrės pademonstravo ir naująją savo darbo uniformą, kurią sukūrė atlikėja ir grupės „Yva“ narė Goda Alijeva.

Eimantės JURŠĖNAITĖS ir Irmanto SIDAREVIČIAUS fotoreportažas

Dizainerė Diana Vapsvė

Kristinos Ivanovos širdies draugas Justinas

Atlikėja Goda Alijeva su vyru krepšininku Rolandu Alijevu

Dainininkė Liepa Norkevičienė

Iliuzionistas Mantas Žmuidinavičius-Wizard

Aktorė Vaida Lisikaitė

Grupės „Kristal“ merginos Donata Ramanauskaitė, Julija Jegorova, Kristina Ivanova ir Laura Navikaitė

Aksesuarų dizainerė Simona Brazdžionytė su bičiuliu Dominyku Žėku

„Ieva Rudžionytė Photography" nuotr.

Į sveikesnį gyvenimą „Su Ingrida"

Dainininkė ir grupės „69 danguje" narė INGRIDA MARTINKĖNAITĖ (39) ėmėsi naujos veiklos. Ji įkūrė tinklaraštį „Su Ingrida", kuriame, kaip pati sako, aprašo savo kelionę sveikesnio rojaus link ir dalinasi nepriekaištingos išvaizdos bei puikios savijautos receptais.

„Jau kurį laiką socialiniuose tinkluose sulaukiu daugybės žinučių ir laiškų, kuriuose teiraujamasi, kaip man pavyksta išlaikyti dailias formas, kaip puoselėju grožį, ar sportuoju ir ką valgau... Pagalvojau, kodėl nepasidalinus savo patirtimis? Maždaug prieš metus kilo mintis rašyti tinklaraštį, tiek laiko prireikė idėjai subrandinti ir paversti internetine erdve „Su Ingrida", kurioje galima bendrauti apie sveiką kūną ir tinkamą mitybą. Tinklaraštyje dalinuosi savo kasdienybe, patarimais sportuojantiems namuose ir lauke bei sveikais receptais. Šnekėsimės ne apie centimetrus ar kilogramus, kalbėsime apie sveiką kūną ir meilę sau. Pati sveikos gyvensenos link ėjau mažais žingsneliais ir tikiuosi, kad mano tinklaraštis kažkam padės tą kelią sutrumpinti", - sakė I.Martinkėnaitė. Ji dalinsis savo įžvalgomis ne tik apie sveiką mitybą ar sportą, bet ir apie tai, kas aktualu ar įdomu jos sekėjams. „Manęs netgi klausia, kokias plastines operacijas esu pasidariusi. Iš tiesų noriu įrodyti, kad nereikia nei skalpelio, nei intervencijų, kad gerai atrodytum. Grožis neatsiranda per vieną dieną - tam reikia ir laiko, ir žinių, ir pastangų. Papasakosiu apie tuos mažus žingsnelius tobulėjimo link", - šypsojosi atlikėja.

Pasak žinomos moters, sportas visuomet buvo jos aistra, o sveika mityba ji susidomėjo maždaug prieš dešimtmetį, kai gimė dukra Marija: „Pamenu, buvo didelis užimtumas, daug darbo ir nuovargio, pradėjau dažniau sirgti, suprastėjo nuotaika. Ėmiau ieškoti būdų pakeisti savo būseną, domėtis sveika mityba, derinti maistą. Mano savijauta akivaizdžiai pagerėjo. Supratau, kad protingiausia investicija - galvoti, ką valgai šiandien, kad ir ateityje jaustumeis bei atrodytum gerai. Mano tikslas kalbėti apie tai, kaip sveikai rūpintis savimi, nealinti savęs dietomis, neapgaudinėti „greitais" būdais sulieknėti. Paslaptis paprasta - judėjimas ir kokybiška mityba."

Garsi atlikėja pripažįsta, kad laikytis griežto režimo jai ne visada pavyksta - savaitgaliais ir darbo dienomis ji gyvena skirtingu ritmu. „Savaitgaliais mano darbotvarkė gan chaotiška - koncertai, naktinės kelionės, kartais neapsieinu be kavos ir panašiai, o darbo dienomis keliuosi anksti, dieną pradedu pusryčiais ir mankšta. Pastebėjau, kad netgi jei po savaitgalio būnu neišsimiegojusi, sportas įkrauna energijos visai dienai. Kartais tokie režimo šuoliai būna sudėtingi, tačiau per daug metų pripratau. Manau, kiekvienas turi įsiklausyti į save, atrasti sau daugiau laiko - tai padeda suvokti, ko kiekvienam reikia ir kas tinka geriausiai", - pasakojo Ingrida.

Nors daugelis skundžiasi, kad per atostogas paleidžia vadžias ir miego ar mitybos režimas sutrinka, Ingrida džiaugiasi, kad jai kelionės dažniausiai suteikia naujo įkvėpimo. „Kadangi su šeima mėgstame ilsėtis šiltuose kraštuose, kur daugybė žuvies, jūrų gėrybių, šviežių vaisių bei daržovių, būna nesudėtinga atsisakyti mėsos. Pusryčiams nieko nėra geriau už vaisių kokteilį su avižomis ar įvairiomis sėklomis, - sakė I.Martinkėnaitė. - Keliaudama dažniausiai į lagaminą įsimetu marškinėlius, šortus ir sportinius batelius - labai mėgstu rytais bėgioti, ypač pajūriu ar vandenyno pakrante. Veikiausiai skanus maistas ir sportas gryname ore grožintis įspūdingais peizažais - mėgstamiausia kelionių dalis."

Ingrida ir pati skaito tinklaraščius, internetinėje erdvėje seka jai įdomius ar imponuojančius žmones iš Lietuvos ir užsienio: „Tai tikrai man nesvetima, tik reikia laiko pasidomėti ir atrasti tai, kas domina, ir tai, ką galima pritaikyti sau." Kokiais patarimais dalinasi Ingrida, galite pamatyti socialiniuose tinkluose „Facebook" ir „Instagram" esančiose „Su Ingrida" paskyrose, taip pat artimiausiu metu startuos ir internetinė svetainė *www.suingrida.lt.*

Parengė Eimantė JURŠĖNAITĖ

TOP 3 grožio procedūros

ŽVAIGŽDĖ REKOMENDUOJA pagal **Militą Daikerytę**

Stasio Zimbo nuotr.

Vizažistė, grožio salono „Studio M" įkūrėja MILITA DAIKERYTĖ (20) apie grožio procedūras žino ne vieną paslaptį. Mergina atskleidė, kokias tris procedūras mielai darosi pati ir rekomenduoja kitoms.

1 Natūralių blakstienų procedūra

Tai mano atradimas. Aš pati labai nemėgstu prisiauginti blakstienų ir jų dažyti, todėl man ši procedūra yra puiki išeitis, tikras išsigelbėjimas. Tai keratininis blakstienų rietimas. Procedūros metu natūralios blakstienos yra išpučiamos, užriečiamos ir pripildomos juodo pigmento. Atrodo išties įspūdingai, nereikia net dažytis, o jei pasidažysi - rezultatas stulbinantis. Procedūra laikosi 6-8 savaites arba tol, kol atsinaujina blakstienos. Pati darausi šią procedūrą kas porą mėnesių. Be to, gerai yra tai, kad procedūra nekenkia blakstienoms, atvirkščiai, net padeda.

2 Veido procedūra su šampano dulkėmis

Kartkartėmis mėgstu ją pasidaryti. Per vieną procedūrą trimis būdais nušveičiamas veidas. Labai gerai atsinaujina veido oda. Priduoda švytėjimo. Rekomenduoju tiek jaunesnėms, tiek vyresnėms merginoms ir moterims.

3 Ilgalaikis plaukelių šalinimas fotoepiliatoriumi

Tai viena iš priežasčių, dėl ko užsuku į mamos grožio saloną. Ši procedūra man patinka, nes sutaupo daug laiko - nereikia kasdien gaišti laiko vonioje.

Parengė Agnė VAITASIŪTĖ-KEIZIKIENĖ

Sandra Daukšaitė-Petrulėnė - apie Venecijos kino festivalį iš pirmų lūpų

Sandros Daukšaitės-Petrulėnės asmeninio albumo nuotr.

Aktorė SANDRA DAUKŠAITĖ-PETRULĖNĖ (35) - viena iš nedaugelio lietuvių aktorių, galėjusių iš arti pajusti Venecijos kino festivalio dvasią. Būtent čia programoje „Venice Production Bridge“ ji kartu su visa kūrybine komanda pristatė režisieriaus Jivan Avetisyan filmą „Paskutinis gyventojas“, kuriame atliko vieną pagrindinių vaidmenų.

Kelias dienas Venecijoje praleidusi S.Daukšaitė-Petrulėnė džiaugiasi galėjusi iš arti pamatyti pasaulinio lygio kino kūrėjus ir susipažinti su festivalio užkulisiais. „Pirmą kartą lankiausi Venecijos kino festivalyje, todėl įspūdis buvo didžiulis. Venecija apskritai yra magiškas kraštas, kur nepaliaujamai aikčioji. Visą šį įspūdį dar labiau sustiprina pasaulinės žvaigždės, filmai, jų pristatymai, minios gerbėjų, laukiančios savo dievinamų žvaigždžių per naktį. Kai atsiduri toje pačioje minioje, atsisuki ir pamatai Mišelę Pfaifer (Michelle Pfeiffer), Havjerą Bardemą (Javier Bardem), Dženifer Lorens (Jennifer Lawrence) , Džiudi Denč (Judi Dench), supranti, kad esame dar labai maži, kad dar yra ko siekti, ką pamatyti, ką suprasti, išgirsti“, - savo įspūdžiais dalijosi aktorė.

Ji džiaugėsi, kad publika labai šiltai priėmė filmą „Paskutinis gyventojas“ ir teisingai suprato siunčiamą žinią. „Akivaizdu, kad tai, ką norėjome parodyti, palietė žmones, jų širdis. Visos emocijos buvo tik teigiamos, ir tai suteikė pasitikėjimo bei patvirtino, kad einame teisinga kryptimi“, - sakė aktorė.

Viešėdama Venecijoje ji turėjo progą ne tik išvysti pasaulinio lygio žvaigždes, bet ir su jomis pabendrauti. „Prie vieno staliuko sėdėjome kartu su aktoriumi Brajenu Braunu (Bryan Brown), jis festivalyje pristatinėjo naują filmą „Sweet Country“. Teko pabendrauti, nusifotografuoti. Pastebėjau, kad visos tos žvaigždės, kai žengia raudonuoju kilimu, yra tokios orios, bet neišpuikusios. Jos prieina prie kiekvieno, kas nori pasikalbėti, mielai dalina autografus, fotografuojasi. Mums čia dar yra labai daug ko siekti. Mokytis, kaip eiti, kada pasižiūrėti, kada sustoti“, - pasakojo S.Daukšaitė-Petrulėnė.

Aktorė Sandra Daukšaitė-Petrulėnė su aktoriumi Brajenu Braunu (Bryan Brown)

Tiesa, taisyklių, kaip žingsniuoti raudonuoju kilimu yra ne viena. „Yra tam tikras laikas, kada privažiuoja automobilis, kada reikia išlipti iš mašinos, tada fotografuojiesi vienai pusei, paskui - kitai. Viskas apskaičiuota minutės tikslumu, net ir tai, kiek kas žingsnių turi žengti“, - sakė aktorė. Lygiai taip pat griežtai visi svečiai turi paisyti ir aprangos kodo. „Mes turėjome vieną pristatymo vakarą, tai per jį vilkėjome vakariniais drabužiais, spaudos konferencijai turėjau kitą rūbą. Be to, į priėmimą mus pakvietė Venecijos gubernatorius, kur labai įdomiai praleidome laiką“, - džiaugėsi S.Daukšaitė-Petrulėnė.

Grįžusi iš Venecijos, aktorė iškart puolė prie darbų. Šiuo metu ji filmuojasi televizijos filme „Laisvės kaina. Partizanai“. „Labai didžiuojuosi šiuo projektu ir tuo, kad jame dalyvauju. Tai filmas apie mūsų istoriją, faktus, kuriuos privalo žinoti kiekvienas. Be to, netrukus laukia kelionė į Helsinkį, kur bus filmo „Paskutinis gyventojas“ pristatymas. Vasarą nusifilmavau naujame režisieriaus Kęsto Gudavičiaus filme „Klasiokių susitikimas“, tai laukia premjera“, - apie artimiausius darbus pasakojo S.Daukšaitė-Petrulėnė ir pridūrė, kad vasara buvo itin intensyvi, todėl dabar norėtų atrasti laiko ir poilsiui.

Š.Barto filmas kausis dėl galimybės *pretenduoti į „Oskarą“*

JAV Kino meno ir mokslo akademijos patvirtintas „Oskaro“ komitetas Lietuvoje paskelbė, kad dėl teisės kandidatuoti į prestižinį apdovanojimą geriausio filmo užsienio kalba kategorijoje pretenduos naujausia režisieriaus ŠARŪNO BARTO (53) kino juosta „Šerkšnas“. Jis varžėsi su kitais dviem filmais - Andriaus Blaževičiaus režisuotu filmu „Šventasis“ ir Linos Lužytės „Amžinai kartu“.

Irmanto Sidarevičiaus nuotr.

„Toks įvertinimas man itin svarbus, ir ne tik dėl to, kad tai mano filmas. Kartais realybė ir išgalvota istorija yra labai arti viena kitos, bet realybė - daug žiauresnė, ir apie tai reikia kalbėti“, - sakė režisierius. Pasaulinė Š.Barto filmo „Šerkšnas“ premjera įvyko šiemet gegužės mėn. vykusio 70-ojo tarptautinio Kanų kino festivalio programoje „Dvi režisierių savaitės“. Filmas jau spėjo apkeliauti keletą kitų svarbių kino industrijai festivalių - tarptautinius Lokarno ir Odesos kino festivalius.

Filmas „Šerkšnas“ pasakoja apie Ingą ir Roką, gabenančius humanitarinę pagalbą iš Vilniaus į Ukrainą. Jaunuoliams, kurie užaugo nepriklausomoje, karo nepatyrusioje Lietuvoje, atsidūrus prie fronto linijos Donecke tenka suvokti, ką iš tiesų patiria žmonės kare, neapykantos, agresijos, smurto ir supančių griuvėsių akivaizdoje.

Filme vaidina debiutuojantys jauni lietuvių aktoriai Mantas Jančiauskas ir Lyja Maknavičiūtė, prancūzų kino ikona Vanesa Paradis (Vanessa Paradis), garsus lenkų aktorius Andžėjus Čyra (Andrzej Chyra) ir kiti.

Iki jubiliejinės JAV kino meno ir mokslo akademijos „Oskaro“ premijų įteikimo 90-osios ceremonijos, kuri numatyta 2018 m. kovo 4 d., Š.Barto „Šerkšno“ laukia keli aktyvios tarptautinės kampanijos mėnesiai bei svarbūs atrankos etapai. Sausio mėnesį pirmuoju slaptu balsavimu užsienio šalių filmus vertinančių akademijos komitetų nariai rinks geriausiųjų devintuką, antruoju balsavimu bus tvirtinamas finalinis penketas, kuris bus nominuotas ir realiai pretenduos į „Oskarą“ už geriausią filmą užsienio kalba.

Puslapius parengė Agnė VAITASIŪTĖ-KEIZIKIENĖ

N.Furtado - asmeninį gyvenimą sauganti žvaigždė

Dainininkė Neli Furtado (Nelly Furtado) prisipažįsta, kad dabar jai svarbiausia jos trylikametė dukra
EPA-Eltos nuotr.

Lietuvoje vienintelį pasirodymą spalio 24 dieną surengsianti Kanados popmuzikos žvaigždė NELI FURTADO (Nelly Furtado, 38) - ryški ir abejingų nepaliekanti pramogų pasaulio atstovė. Kol kitos įžymybės viešina savo asmeninį gyvenimą, kanadietė jį visada saugo po devyniais užraktais, o pripažinimą užsitarnavo savo talentu bei kūryba.

Portugalų kilmės Kanadoje vidurinės klasės šeimoje gimusi N.Furtado nuo pat mažens pradėjo rodyti savo muzikinius talentus. Vos ketverių metukų ji jau traukė portugališkas dainas, devynerių pradėjo mokytis groti keliais instrumentais. Atlikėja yra puikiai įvaldžiusi gitarą, klavišinius ir net tromboną. 12 metų ji parašė pirmąją savo dainą ir iki šiol jas sėkmingai kuria. Neli nusifilmavo ir keliuose televizijos filmuose, tačiau didžiausios sėkmės sulaukė pradėjusi muzikinę karjerą, per kurią išleido kelis sėkmingus albumus bei juos lydėjusius hitus „Promiscuous“, „Maneater“, „Say it right“ ir kt.

Atlikėja ir dainų autorė skandalais niekada negarsėjo, o asmeninį gyvenimą, kuriame pastaruoju metu įvyko nemažai permainų, saugojo nuo žiniasklaidos akių.

Karjeros pike - dukters gimimas

Būdama muzikinės karjeros pike N.Furtado pradėjo susitikinėti su ilgamečiu geru draugu Jasper Gahunia. Jų draugystė prasidėjo 2001 m., o po dvejų metų pora susilaukė dukrelės Nevis. Su ja atlikėja važinėdavo į savo koncertinius turus, tačiau kai mažylei buvo vos dveji metukai, žlugo dainininkės ir J.Gahunia santykiai. Tiesa, pora išsiskyrė draugiškai, ir iki šiol kartu rūpinasi savo atžala.

Įdomu tai, kad atlikėja atmetė „Playboy“ pusės milijono JAV dolerių pasiūlymą, nors žurnalas siūlė pozuoti visiškai apsirengusiai. Neilgai trukus Kanados atlikėja dirbdama su sėkmingiausiu savo albumu „Loose“ susipažino su iš Kubos kilusiu garso inžinieriumi Demasijumi Kastelonu (Demacio Kastellon). Darbo metu užsimezgusi pažintis peraugo į meilę, kurią pora oficialiai įtvirtino 2008 m. įvykusiomis vestuvėmis. Žiniasklaida apie ceremoniją sužinojo tik po kelių mėnesių, o pora gyveno ramų ir privatų šeimyninį gyvenimą, nors nevengė kartu pasirodyti ant raudonojo kilimo.

Skyrybas su vyru padėjo išgyventi dainų rašymas

Daug apie savo asmeninį gyvenimą niekada neatviravusi popžvaigždė šiemet netikėtai atvirai prakalbo apie po aštuonerių metų subyrėjusią santuoką. „Šiuo metu esu vieniša. Kažkas turi pakeisti informaciją apie mane „Vikipedijoje“, nes tai trukdo megzti naujas pažintis ir susitikinėti“, - viename pokalbių šou pranešdama apie įvykusias skyrybas juokavo dainininkė. N.Furtado paatviravo, kad skyrybos įvyko 2016 m. vasarą, kuri jai buvo emociškai itin sunki. „Tai buvo labai sunkus laikas mano gyvenime, kurį padėjo išgyventi mano pačios parašytos ir dainuojamos dainos. Tada tiesiog vairuodavau ir dainuodavau šias dainas. Man pasisekė, kad rašau dainas ir taip galiu sumažinti savo skausmą“, - dėstė N.Furtado.

Šiuo metu dainininkė sako, kad svarbiausia jai - trylikametė dukra ir jos auklėjimas, be to, kanadietė daugiau rūpinasi ir savimi. „Šiuo metu mėgaujuosi galėdama sau skirti daugiau laiko. Kažkada negalėjau sau to leisti. Atsimenu, buvau koncertiniame ture, turėjau mažą, nuolat dėmesio reikalaujančią dukrelę, ant scenos net verkdavau. Dabar gyvenu ramesnį gyvenimą, dėl savo dukters turiu būti fiziškai ir emociškai stipri“, - kalbėjo atlikėja.

Vienintelis Neli Furtado pasirodymas Baltijos šalyse - spalio 24 d. „Žalgirio“ arenoje. Bilietus į koncertą platina bilietai.lt

Laukia gimstant trečiosios atžalos

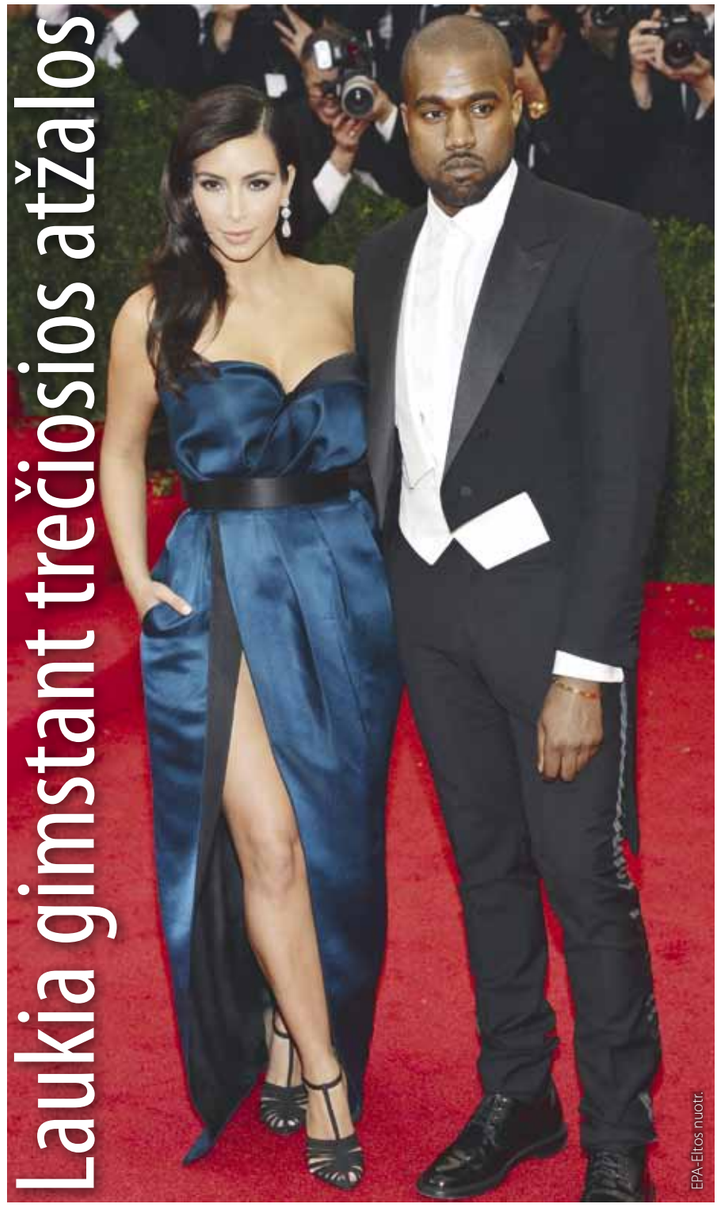

EPA-Eltos nuotr.

Amerikiečių reperis KANJĖ VESTAS (Kanye West, 40) ir realybės šou žvaigždė KIM KARDAŠIAN (Kim Kardashian, 36) laukia gimstant trečiojo savo vaiko. Garsenybių porai dar vieną atžalą išnešios surogatinė motina. Visa šeima yra „devintajame danguje“, skelbia portalas TMZ.

Teigiama, kad K.Kardašian surogatinės motinos ieškojo kelis mėnesius. „Jie nori, kad viskas būtų tobula, o kūdikis labai sveikas“. TMZ duomenimis, surogatinei motinai, kuriai bus sumokėti 45 tūkst. dolerių (37,8 tūkst. eurų), pavyzdžiui, uždrausta dažytis plaukus ar maudytis sūkurinėje vonioje. K.Kardašian rūpinasi „idealia“ mityba. Žurnalas skelbia, kad trečiasis vaikas bus mergaitė, ji pasaulio šviesą turėtų išvysti sausį.

K.Kardašian, jos šeimos klano šaltinių duomenimis, dėl galimų komplikacijų patarta vengti trečiojo nėštumo.

Parengė Vaida ANDRIKONYTĖ

STILIUS

Ant podiumo Agnė Kuzmickaitė pasirodė su pagrindiniu kolekcijos modeliu, pasipuošusiu trimačiu drugelių švarkeliu

Ramūno Tangurio nuotr.

Aukštakulnius bei ilgaaulius Agnė Kuzmickaitė sukūrė iš charakteringo grubokos faktūros lietuviško lino

Naujosios kolekcijos drabužiai yra dekoruoti lietuviškos gamtos motyvais

Iš šešiametės dukters piešinių vaivorykštes dizainerė perkėlė ant savo drabužių

Spalvingą Agnės Kuzmickaitės *kolekciją įkvėpė Juodkrantės gamta*

Viena žymiausių šalies dizainerių AGNĖ KUZMICKAITĖ tarptautinėje Kijevo mados savaitėje („Mercedes-Benz Kiev Fashion Days“) pristatė naujausią savo kolekciją. Drugelių karaliene tituluojamos kūrėjos drabužiuose šįkart plazdeno mažiau drugelių, o kolekcijos įkvėpimu tapo Lietuvos pajūris.

„Taip, Lietuvoje dažnai lyja, bet po lietaus nusidriekia vaivorykštės. Taip, Baltijos jūra nelepina šiluma, bet pajūrio gamta - užburianti: nuo erškėtrožės pumpuro iki pušų viršūnių“, - tai savo kūriniais pasakojo drabužių dizainerė A.Kuzmickaitė. Ji kiekvieną vasarą su šeima atostogauja Juodkrantėje, o savo įspūdžius ji perkėlė į kolekciją, taip pat ir šešiametės dukters Leonardos piešiniuose besidriekiančias vaivorykštes.

2018-ųjų pavasariui/vasarai skirtos palaidinės ir švarkeliai - tarsi nuotraukų albumai, saugantys šilčiausius vasaros prisiminimus. Vertikalių bei horizontalių linijų žaismas aksomo suknelėse bei džemperiuose primena saulėlydžius. Ant podiumo dizainerė, rodos, perkėlė ir pajūrio vėją, kuris žaviai plaikstė ryškiaspalvius plisuotus sijonus bei sukneles.

Garsaus konceptualios aprangos parduotuvių tinklo „Henrik Vibskov“ atstovui įspūdį padarė skulptūriškos striukės iš putlių drugelių, kurias matė praėjusioje kolekcijoje, ir patarė šios linijos neapleisti. „Drugelio tikrai neatsisakau - jis yra mano identiteto dalis. Tai komerciškai visiškai pasiteisinęs akcentas ir puikiai tiktų prie daugelio naujos kolekcijos modelių, bet nekeliu sau tikslo jį integruoti visur”, - nusijuokė drabužių kūrėja. Pristačiusi naują kolekciją A.Kuzmickaitė daug laiko atsipūsti neturi - ji jau ruošia kostiumų eskizus Lietuvos Nepriklausomybės 100-mečiui skirtai operai „Post Futurum“, o spalio pabaigoje Vilniaus dailės akademijoje Meno doktorantūrą studijuojanti dizainerė ginsis disertaciją - kūrėja pretenduoja tapti vienintele Lietuvoje aktyviai kuriančia drabužių dizainere, turinčia meno daktaro laipsnį.

Parengė Eimantė JURŠĖNAITĖ

STILIUS

Visais laikais derantys drabužiai

Labai dažnai perkame drabužius atsitiktinai ar per išpardavimus. Bet juk galime būti protingesni ir įsigyti klasikinių drabužių, kuriuos galima dėvėti ilgai ir su malonumu.

1. Amžinieji džinsai

Jie nesensta niekada ir niekada neišeina iš mados. Taigi vienintelis jūsų uždavinys - nusipirkti tinkamo modelio ir už priimtiną kainą. Siauri džinsai teikia šiokių tokių pranašumų: atrodysite grakštesnė, galėsite juos mūvėti su auliniais batais arba sportbačiais, jei norite atrodyti sportiškesnė. Prie džinsų priderinusi aukštakulnius batelius ir blizgančią palaidinę, puikiausiai jausitės ir vakarėlyje. Apie tokius universalius drabužius dar senovėje žmonės sakydavo: „Ir prie pečiaus, ir prie svečio.“

2. Kašmyro megztukas

Kaskart galite jį pagyvinti sege ar kokiu kitu papuošalu. Kokybiškas, tikro kašmyro gaminys kainuoja nemažai, bet laiko labai ilgai, jei tinkamai prižiūrėsite. Geriausia kašmyro drabužius laikyti sulankstytus komodoje ar spintoje. Tarp jų įkiškite levandų šakelių, kad kandys nepultų, skalbkite tik rankomis ir šiltame vandenyje, naudodamos specialius šampūnus vilnoniams drabužiams arba muilo drožles be priedų.

3. Minkštos odos švarkelis

Kiekviena moteris savo garderobe privalo turėti bent vieną tokį drabužį. Odinis švarkelis gali būti klasikinio fasono arba kaip trumputė sportinė striukelė. Tinkamai parinktas modelis garantuoja, kad atrodysite seksualiai. Kuo minkštesnė oda, tuo elegantiškiau atrodysite. Odinis švarkelis puikiai dera su tvido ar velveto kelnėmis, klasikiniais kasdieniais džinsais, ar net lengvute suknele.

4. Aukšti odiniai aulinukai

Moterys labai mėgsta tokį klasikinį variantą - aukštus batus plačiais aulais. Užtrauktukas ir elastingos medžiagos įsiuvas palieka pakankamai erdvės, kad į batus būtų galima sukišti kelnes. Toks modelis labai praktiškas ir visiškai pateisina išlaidas. Avėti tokius batus galima ir su madingomis buklė, ir su patrumpintomis kelnėmis, taip pat su džersio suknelėmis. Bet kuri iš šių kombinacijų atrodo madinga ir elegantiška.

5. Odinė rankinė, su kuria gali pasirodyti bet kur

Žinoma, pigesnių kasdienių rankinių variantų galima rasti ir nebrangiose parduotuvėse, ir turguje, bet štai jums geras patarimas: nepagailėkite pinigų tikrai, firminei rankinei - šios išlaidos tikrai pasiteisins. Pirma, su ja galėsite pasirodyti bet kur: biure, dalykiniame susitikime, restorane, užmiesčio iškyloje, vakarėlyje. Antra, paprasta gera odinė rankinė laikys 10 metų, o brangi, kokybiška džiugins savo šeimininkę visą gyvenimą.

6. Laiko nepripažįstantys bateliai

Mes visos galime pamesti galvą dėl naujausio modelio batelių. Bet juk ne paslaptis, kad tam tikro fasono batelių mada grįžta maždaug kartą per 50 metų. Kur kas praktiškiau įsigyti vieną klasikinę porą, kuri tiks prie bet kokio jūsų drabužio ir - tai svarbiausia - padės atrodyti madingai ir aktualiai.

7. Nuostabi klasika: kardiganas

Esant dabartinei tendencijai rinktis retro stiliaus drabužius, kardiganai tvirtai užima pirmaujančias pozicijas. Jų modelių įvairovė padės jums pasirinkti labiausiai tinkantį prie figūros, nuotaikos ir pagrindinio garderobo. Galite linkti ir į šiuolaikiškesnį, ir į klasikinį stilių. Idealūs papuošalai - griežta segė ar kuklus perlų vėrinys.

Parengė Jurga DRUNGILAITĖ

ĮDOMU

GARSŪS PRANCŪZŲ PREKĖS ŽENKLAI UŽDRAUDĖ NULINIO DYDŽIO MODELIUS

Dvi prancūzų prabangos prekių įmonių grupės LVMH ir „Kering“ nusprendė fotosesijose ir ant podiumų nebedemonstruoti nulinio dydžio modelių.

Tokius prestižinius prekės ženklus kaip „Gucci“, „Saint Laurent“, „Dior“ ir kitus valdančios prabangos prekių įmonių grupės LVMH ir „Kering“ nebesamdys nulinio dydžio modelių.

Šiomis priemonėmis siekiama užtikrinti modelių gerovę. Niujorko mados savaitės išvakarėse paskelbta, kad šių naujų priemonių buvo imtasi, siekiant pasirūpinti modeliais.

LVMH ir „Kering“ taip pat atsižvelgė į kritiką, kad mados pramonė skatina anoreksiją ir valgymo sutrikimus. Mat iki šiol mados pasaulyje karščiausias diskusijas kelia modelių svoris. Daugelis psichologų tvirtina, kad mergaitėms milžinišką įtaką daro ant podiumo matomos itin lieknos gražuolės, o iš žurnalų šviečiančios šypsenos bei nuostabūs drabužiai priveda prie vienintelės sąsajos: lieknumas yra laimės garantas.

Tačiau dauguma mados industrijos atstovų dažniausiai nekreipia dėmesio į specialistų ar žiniasklaidos kalbas ir neigia bet kokius tvirtinimus, kad podiumais žengiančios itin lieknos merginos gali skatinti anoreksiją. Vienas jų, garsusis „Chanel“ dizaineris Karlas Lagerfeldas (Karl Lagerfeld) turi atsakymą: „Čia prisigalvojimai, kad būtų galima parduoti daugiau laikraščių“. Karštas itin lieknų modelių gynėjas K.Lagerfeldas, tvirtinantis, kad „storos moterys niekam neįdomios“, yra pasakęs ir tokius žodžius: „Tos storos mamytės sėdi prieš televizorius su bulvių traškučių pakeliais ir šneka, kad liekni modeliai bjaurūs“.

Eltos inf.

LAISVALAIKIS 2017 rugsėjo 15

STILIUS

Avalynės tendencijos - ką turėti ir kaip derinti?

Šį rudenį ilgai vyravusį minimalizmą avalynėje keičia dekoratyvumas. Spalvingi aksominiai aulinukai, kaubojiškus primenantys smailėjantys batai, sportiniai bateliai, puošti kaspinais, - tai tik keli svarbiausi šio rudens ir žiemos akcentai. Kas bus aktualiausia avalynės madoje šaltąjį sezoną ir kokius įvaizdžius bei rūbų-batų derinius rinktis, pataria stilistė ir mados tinklaraštininkė LINA BERNOTAITYTĖ.

Šio sezono karalius - aksomas

Aksomas šiemet su trenksmu žengia į mados olimpą, užkariaudamas visus naujausius avalynės modelius. Jau praėjusį sezoną buvo galima pastebėti jo karaliavimą drabužių modeliuose - aksominėmis palaidinėmis, sijonais ar suknelėmis puošėsi dažna stileiva. Tačiau šiemet aksomo medžiaga stiliaus deriniuose bus pastebima dar dažniau.

„Švelni aksomo medžiaga bus sutinkama tiek aukštakulnių, tiek ir sportinių batelių ar aulinukų modeliuose. Šį sezoną patys madingiausi - raudoni, violetiniai ir burgundiški atspalviai. Taip pat ieškokite vyraujančių tamsiai mėlynų, pilkų ar juodų aksominės avalynės modelių. Nepamiršti ir karinio įvaizdžio avalynės motyvai“, - sakė L.Bernotaitytė.

Šį rudenį stilistė rekomenduoja nepamiršti ir aukštakulnių. Būtent zomšiniai bei aksominiai aukštakulniai jūsų rudeniniam stiliui suteiks ypatingo žavesio. Tokie elegantiški bateliai, pagražinti kaspinais, kutais ir kniedėmis, papuoš kiekvieną aprangą.

Aksominiai aukštakulniai - šio rudens spintos būtinybė

Detalės, detalės ir dar kartą detalės

Aplikacijų su įvairiais užrašais, komiksų motyvais ar paveikslėliais buvo itin daug ant žaismingų vasaros batų ir aksesuarų. Tačiau net ir subtiliuose rudens modeliuose ši tendencija nedingsta. Atvirkščiai - rudens ir žiemos modelius papildo tokie dekoratyvūs elementai kaip siuvinėjimai, kaspinai, brangakmenius primenantys klijavimai ir kitos dekoratyvios detalės. Svarbiausios medžiagos ir faktūros - zomša ir lakuota oda.

„Šio sezono avalynės šūkis - minimalizmui ne! Šiemet lentynose ypač daug modelių, kur dominuoja įvairūs siuvinėjimai - gėlės, dekoratyvūs elementai. Drabužiai dekoruojami įvairiais antsiuvais ir tūriniais elementais. Dekoratyvius batelius galite derinti keliais būdais: prie minimalistinio stiliaus drabužių arba prie panašaus faktūrų ir spalvų ansamblio“, - teigia L.Bernotaitytė.

Šaltesnėms rudens dienoms stilistė pataria rinktis šiek tiek grubesnės odos storapadžius aulinukus. Jeigu esate elegancijos gerbėja, rinkitės aulinukus su platformomis, puoštus subtiliomis gėlių aplikacijomis, karpiniais, kniedėmis ir atvartais - visa tai suteiks įvaizdžiui daugiau išskirtinumo.

Avalynės blizgesys šį rudenį taps dar ryškesnis

Blizgučiai - nuo galvos iki kojų

Blizgučiai - dar viena šio sezono tendencija, kuri ryškiai nuspalvins daugelį batų modelių. Praėjusį sezoną, anot stilistės, rinkomės subtiliai sidabrinius ar auksinius atspalvius, tačiau šį sezoną avalynės blizgesys tapo dar ryškesnis.

„Avalynės blizgesys šiemet pasireikš dviem formomis: blizgiomis medžiagomis arba blizgiomis detalėmis. Pavyzdžiui, itin populiarus blizgus kulno akcentas, žvilgantis bato priekis ar kiti blizgūs batų elementai. Sidabru spindinčius batelius drąsesnės gali derinti prie sidabrinių atspalvių turinčių drabužių arba prie kasdienės aprangos. Šio stiliaus batai tinka tiek kasdieniam deriniui su džinsais, tiek puošnesniam klasikinių kelnių kostiumui“, - sako L.Bernotaitytė.

Jau kurį laiką karaliaujantis 80-ųjų stilius - itin praktiškas pasirinkimas
„Deichmann“ nuotr.

80-ųjų mada moderniai

Šiuolaikinė mada vis dažniau atsigręžia į praeities mados tendencijas, o šis sezonas - ne išimtis. Rudenį ir žiemą ypač nudžiugs senojo roko stiliaus mėgėjos: šis sezonas - grubių aulinukų metas. Kniedės, sagtys, diržai ir įvairios „sunkios“ detalės nugula ant aulinių batų, suteikdamos joms ypatingo žavesio. Pastebimas ir įdomus stiliaus „posūkis“ - kaubojiškus menantys batai smailėjančiu galu.

„Šio stiliaus avalynė - kasdienybės draugė, nes 80-ųjų stilius yra praktiškas ir dera prie trikotažo, džinso. Norint pagyvinti sukurtą rūbų ansamblį, rinkitės akcentą ant kojų - ryškius ir kniedėmis ar metaliniais elementais puoštus batus. Jeigu norite paaštrinti savo įvaizdį - rinkitės papildomas odos detales, tokias kaip sagtimis dekoruota odinė rankinė. Jeigu žvalgotės tikro „žvaigždės“ įvaizdžio, pasidairykite į naujos „Deichmann“ Ellie Goulding avalynės kolekcijos modelius, kurie puikiai atitinka ir išpildo šią tendenciją“, - teigia stilistė.

Šį rudens-žiemos sezoną toliau karaliaus ne tik „rokeriški“, bet ir klasikiniai auliniai batai. Visi jie rudeniškų atspalvių: pilki, šviesiai rudi ir ryškiai raudoni, tad derinimas prie skirtingų aprangos stilių taps itin paprastas.

Viską apimantis sportinis stilius

Sportinio stiliaus tendencija - jau nieko nestebina, tačiau kiekvieną sezoną ji pasireiškia vis skirtingomis formomis ir akcentais. Pavyzdžiui, šiemet kiek neįprasta sportinio stiliaus detalė - kaspinai, su kuriais sportiniai bateliai derinami vietoje įprastų raištelių. Be to, šiemet sportiniai bateliai kur kas dekoratyvesni: pradedant nuo klasikinių ryškios vyšninės spalvos modelių, baigiant baroko stiliaus gėlių aplikacijomis puošta avalyne.

„Iš tiesų sportinių batelių modeliai tampa vis labiau dekoratyvūs ir puošnūs. Tai ypač galima pastebėti iš tokių akcentų kaip blizgios sportinių batelių detalės ir brangakmenių imitacijos. Be to, iki šiol buvęs populiarus įprastas sportinis stilius šiek tiek keičiasi ir šiai dienai podiumus užkariavo vintažinis sportinis stilius. Populiaresni tampa stambesnio modelio sportiniai bateliai išdidintomis formomis“, - teigia L.Bernotaitytė.

Anot stilistės, naujo tipo sportinius batelius derinkite prie kasdienės arba net šventinio stiliaus aprangos. Taip sukursite kontrastingą įvaizdį ir jus įsimins ilgam.

Parengė Vaida ANDRIKONYTĖ

PRAMOGAUKIT DAUGIAU!
UŽ JUS MOKA „LAISVALAIKIS“!

laisvalaikio dovanos

Daugiau nei 1000 dovanų!

-30 % su
Skrydis „Laisvalaikio Dovanos“ vėjo tunelyje
35 € ~~49 €~~

-30 % su
Dviejų dienų poilsis ir SPA malonumai Druskininkuose
100 € ~~143 €~~

-40 % su
Vandens pramogos ir romantiškas SPA poilsis dviem „Trasalyje“
20 € ~~34,18 €~~

Akcija galioja:
2017 m. rugsėjo 15-21 d.

Dovanų kuponas **galioja 12 mėnesių**!
Daugiau informacijos **www.laisvalaikiodovanos.lt/laisvalaikis**

Milanos Jašinskytės grožio svarstyklės

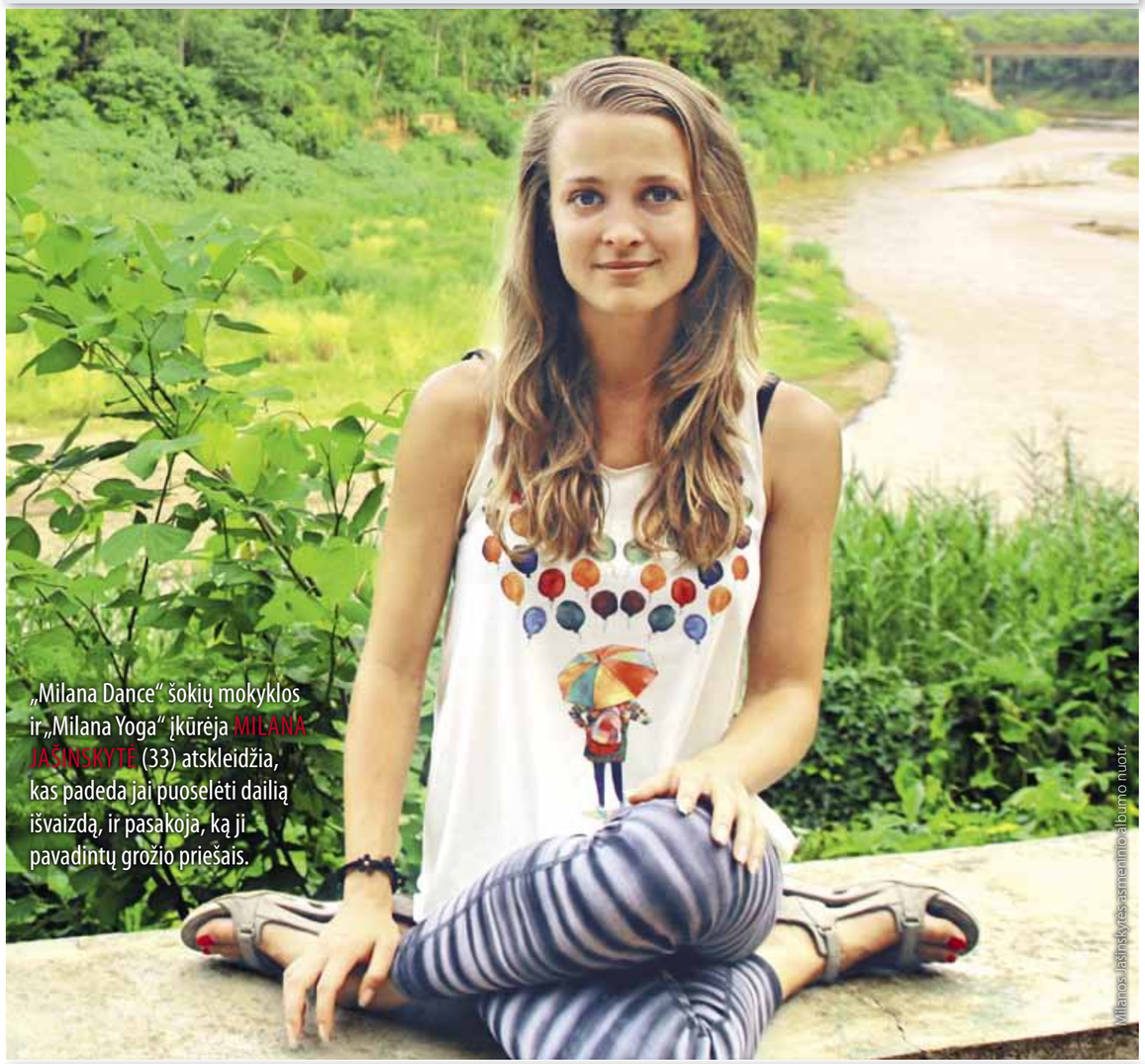

„Milana Dance“ šokių mokyklos ir „Milana Yoga“ įkūrėja MILANA JAŠINSKYTĖ (33) atskleidžia, kas padeda jai puoselėti dailią išvaizdą, ir pasakoja, ką ji pavadintų grožio priešais.

Milanos Jašinskytės asmeninio albumo nuotr.

TAIP

ŠVARUS VEIDAS. Pagal sau keliamus standartus, esu šiek tiek problemiškos odos šeimininkė, todėl ją puoselėju švaros procedūromis - tinkamai nuvalytu makiažu ir nuolatiniais apsilankymais pas profesionalią kosmetologę.

AKIŲ PIEŠTUKAS IR BLAKSTIENŲ TUŠAS. Tik vasarą jaučiuosi gerai visai nesidažydama. Žiemos metu, pablyškus odai, naudoju ir lengvą kreminę pudrą.

MIEGAS. Ilgas ir tingus, bent 9 valandos kasdien. Neprireiks kremų nuo raukšlių.

JUDESIAI ŽEMYN GALVA - JOGA! Rekomenduotina kiekvienam, o gal net būtina.

VIDINĖ RAMYBĖ. Aš jos ieškau kontempliacijos, meditacijos, jogos asanų, kvėpavimo metu ir skaitydama knygas.

NE

NEPAKELIAMAS KIEKIS DARBO. Su šiuo aspektu susitvarkau sudėtingai ir turiu save nuolatos kontroliuoti. Spėju, kad mylintys savo darbą žmonės mane supras.

TINGINYSTĖ. Atkreipkite dėmesį, kaip užgęsta tingių žmonių akių spindesys ir apsiblausia apatija. Renkuosi veikti, daryti, judėti ir spindėti.

MAISTO PUSGAMINIAI. Taip pat ne į naudą ir visokie „McDonald's“ ar degalinių gardėsiai.

RYŠKUS MAKIAŽAS. Man tai tiesiog nepatrauklu.

PLAUKŲ FORMAVIMO PRIEMONĖS KASDIENAI. Nenaudoju jokių, nes nemoku, verčiau puoselėju plaukus.

Parengė Eimantė JURŠĖNAITĖ

Keisčiausi pasaulio restoranai

Šių dienų tendencijos akivaizdžiai rodo, kad restoranui vien gero ir skanaus maisto ne visuomet pakanka norint pritraukti lankytojų. Kai tokia restoranų, kavinių, užkandinių gausa ir pasiūla, savininkai neriasi iš kailio sukdami galvas, kuo išsiskirti. Tad nenuostabu, kad viena po kitos dygsta įvairiausios teminės kavinės ir užkandinės, ypač Azijoje, tapdamos akcijomis atrakcijomis, kuriomis pritraukiami tūkstančiai. Tokių kavinukių ar restoranų savininkai imasi iššūkio - pasiūlyti keistos ir neįprastos valgymo patirties paletę, kuri net greitąjį maistą paverstų įsimintinu pojūčiu ir potyriu. Juk, pasak jų, šiandien pietūs yra ne vien tai, ką tu dedi į burną.

Ne tik indai, bet ir patiekalų išvaizda primena „tualetinę“ tematiką

„Modernus tualetas“: šokiruoti ir sujaukti pojūčius

Taipėjus (Taivanas)

Vakariečiams tikrai sunku suvokti, kaip galima mėgautis maistu tualeto aplinkoje, tačiau Azijos gyventojams tualeto tematikos idėja patiko. Todėl 2004 metais Kaosiungo mieste (pietų Taivanas) atidaryto pirmojo tokio restorano sėkmė paskatino atidaryti „Modernaus tualeto“ („Modern Toilet“) restoranus ir kituose miestuose. Šiandien „Modernaus tualeto“ tinklo restoranų yra 12. Šie vaizduotę audrinantys restoranai tapo paklausūs ne tik tarp vietinių, bet ir tarp į šalį užsukančių užsienio turistų. Vienas iš „Modernaus tualeto“ savininkų Vang Ci Vei (Wang Tzi-Wei) nė neslepia, kad restorano paskirtis - šokiruoti ir sujaukti pojūčius. Ir pradedama nuo meniu, kuriame yra „Paleistų vidurių sriuba“, „Žalioji dizenterija“ ir panašūs patiekalų pavadinimai. O užsisakęs desertą gauni rudos spalvos išraiškingai suraitytą ir išmatų formą primenantį skanėstą mini klozete, tad tereikia įjungti vaizduotę ir... mėgautis. Ar nusifotografuoti, ką mėgsta daryti čia užsukę svečiai.

Valgoma sėdint ant tikro klozeto prie stalo, padaryto iš vonios, ant kurio ir sriuba, ir kiti patiekalai patiekiami tik mini klozetuose, pisuaruose. Sienų dekoracijos - taip pat „tualetinės“, o virš galvų kabo išmatų formą primenantys šviestuvai.

Maistas, anot žinovų, nėra išskirtinis, bet tikrai skanus ir jį linksma valgyti.

Restorane „Modernus tualetas“ sėdima ant tikrų klozetų, valgoma iš mini klozetų, pisuarų

EPA-Eltos nuotr.

Restoranas „P.S. Bu Bu“:
stalai-automobiliai
Taipėjus (Taivanas)

Neprilygstamas senovinių automobilių tematikos restoranas „P.S. Bu Bu“ lankytojams pritraukti išnaudoja meilę ir susidomėjimą senoviniais automobiliais. Kas nenorėtų ne tik pamatyti „Mini Cooper“, „Volkswagen Beetle“ ar 1959 metų „Cadillac Convertible“, bet ir pavalgyti juose? Restorano stalai-mašinos pagaminti panaudojant kuo daugiau autentiškų automobilio detalių.

EPA-Eltos nuotr.

„Tapybos baras“:
tapybos ir maisto terapija
Bankokas (Tailandas)

Užsukę į „Tapybos barą“ („Paintbar“), žmonės gali ne tik skaniai pavalgyti, bet ir išbandyti save tapydami. Mat šis baras su maistu pasiūlo visus tapymo reikmenis ir meno instruktoriaus pagalbą - toks valgio ir tapybos potyris traukia ne tik vietinius, bet ir į Tailandą atvykusius užsieniečius.

Net niekada netapę žmonės iš „Tapybos baro“ gali išeiti su paties nutapytu paveikslu

„Gyvatės kavinė“:
su maistu - adrenalino dozė
Tokijas (Japonija)

Japonijos sostinėje įsikūrusioje „Gyvatės kavinėje“ („Snake Cafe“) lankytojai, sumokėję 1000 jenų (apie 9,17 JAV dolerio), gali mėgautis kava, gaiviuoju gėrimu, lengvais užkandžiais ir gauti dozę adrenalino žvelgdami į besiraitančias gyvates. Jos apgyvendintos stikliniuose narvuose, kurie padedami ant stalo. Norintiesiems dar daugiau adrenalino, paliesti gyvatę ar užsidėti ją ant kaklo galima primokėjus dar 540 jenų (apie 4,95 JAV dolerio). Už sumokėtą įėjimo į kavinę kainą priklauso vienas gėrimas, kitus gėrimus ar valgius reikia užsisakyti papildomai. „Gyvatės kavinėje“ gyvatę galima ir nusipirkti - perkantiems šį padarą kavinės darbuotojai nemokamai suteikia ir pamokas, kaip laikyti, kuo maitinti gyvatę namuose. Kas mėnesį prieš keletą metų atidarytą kavinę aplanko vidutiniškai 1000 žmonių. Kavinėje kasdien parodoma maždaug 30 gyvačių iš 90-ies turimų.

EPA-Eltos nuotr.

Restoranas „Ke'er“: išlaisvinti instinktus

Pekinas (Kinija)

Svečiai, užsukę į „Ke'er“ restoraną Kinijos sostinėje Pekine, pirmiausia griebiasi mobiliųjų telefonų įsiamžinti prie įspūdingų dekoracijų S&M („Sadizmo“ ir „Mazochizmo“) tema. Dviejų aukštų jūros gėrybių restoranas kaip fetišą taip pat pasirinko ir sekso temą, kai net padavėjai čia vilki moteriškas grožybes vaizduojančias prijuostes. Gėrimai tiekiami krūtų formos ar vyro varpos puodeliuose. O ant stalo galima pamatyti ne vieną vaizduotę audrinantį patiekalą.

Restorano „Ke'er“ savininkas Lu Lu sako: „Maistas ir seksas yra pagrindiniai žmonių troškimai. Tad mūsų restorano koncepcija remiasi devizais: „Išlaisvink savo pagrindinius instinktus“ ir „Išlaisvink save“.

„Atlas Bar“: rekordinis džino bokštas

Singapūras

Tarp turistų iš viso pasaulio ir vietinių gyventojų itin populiarus „Atlas Bar“, kuris kažkada buvo restoranas, lankytojus pritraukiantis geru maistu. Kai to nebepakako, „Atlas Bar“ savininkai rado kitą traukos magnetą. Taip atsirado unikalus ir prabangus „Art-Deco“ temos interjeras su išskirtine detale - „Džino bokštu“, kuriame sustatyta daugiau nei 1000 unikalių džino butelių iš viso pasaulio.

„Atlas Bar“ išsiskiria ne tik prabangiu interjeru, bet ir didžiausia džino kolekcija pasaulyje

Parengė Jurga DRUNGILAITĖ

RUGSĖJO 17 d. 19:00
VILNIAUS KONGRESŲ RŪMUOSE
NAUJAS PROJEKTAS
„APIE...“
ANDREJ MAKAREVIČ
TARASOV VLADIMIR
Dalyvauja:
Jevgenij Borec
Liudas Mockūnas
Sergej Hutas
REMĖJAI:
JCDecaux
ARTIS CENTRUM HOTELS
Jay CLUB
INFORMACINIAI RĖMĖJAI:
LRT HD
RESPUBLIKA
-15 %
BILIETUS PLATINA
bilietai

Kai kurie faktai apie **kačių rekordus**

Viena mokslininkų grupė sako, jog ateiviai egzistuoja! Galbūt kai kurie iš jų net gyvena šalia mūsų. Manote, kad tai dar viena pasakėlė? Visai ne. Mokslininkai įtaria, kad būtent katės yra išeivės iš kitų civilizacijų, atsiųstos į Žemę tyrinėti žmonių rasės. Visa esmė - jų unikalios galimybės...

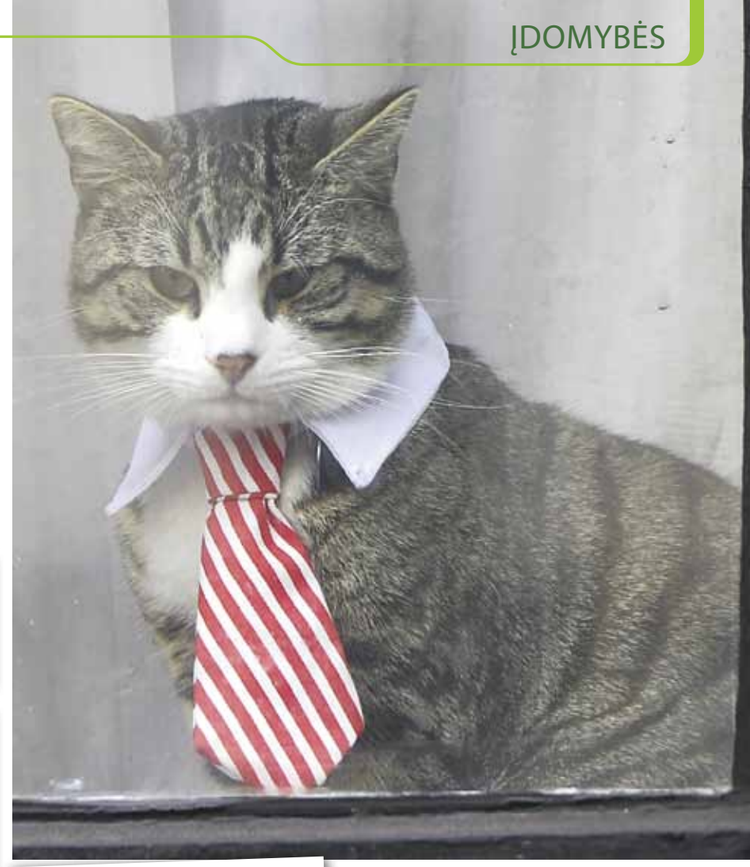

Vaisingiausia katė

Šis titulas priklauso amerikietei Dasti iš Teksaso valstijos. Per 17 metų ji atsivedė 420 kačiukų.

Katės angelai

Tokią pravardę gavo katės, iš kurių liemens auga sparnai, apaugę kailiuku. Pirmą kartą apie tokias veisles sužinota jau 1842 m. Dabar keletas šios rūšies atstovų gyvena Kinijoje, JAV ir Rusijoje. Mokslininkai įvardija tris tikėtinas tokios anomalijos priežastis:

✓ netaisyklingas kailio augimas, dėl kurio susidaro nestandartinių išaugų išilgai gyvūnėlio liemens;
✓ odos astenija arba liga, apibūdinama per dideliu elastingumu ir polinkiu į atskirų kūno dalių deformaciją;
✓ neišsivysčiusių galūnių, klaidingai vertinamų kaip sparnai, deformacija.

Iš viso žinoma 140 pranešimų apie kates-angelus. Deja, kadangi žmogus baiminasi visko, kas yra nejprasta, tokie reti egzemplioriai yra naikinami arba tiesiog tampa muziejinėmis mumijomis.

Katė ilgaamžė

Tokį troškimą gyventi pasauliui pademonstravo katė Krim Paf, kaip ir jos gentainė rekordininkė Dasti, gyvenusi Teksaso valstijoje. Krim gimė 1967 m. rugpjūčio 3 d., o mirė po 38-ojo gimtadienio (2005 m. rugpjūčio 6 d.).

Principingiausia katė

Šis rekordas priklauso katei Minčo iš Argentinos. Ji įlipo į medį ir iki mirties iš jo taip ir nenulipo. O praėjo net šešeri metai! Tačiau tai nesutrukdė jai keletą kartų susilaukti palikuonių.

„YouTube“ žvaigždė - „Grumpy Cat“
EPA-Eltos nuotr.

Katės milijonierės

Sunku patikėti, bet vos per dvejus metus katė, vardu Tardara Sous, uždirbo 100 000 000 dolerių („YouTube“ ją galite rasti pavadinimu „Grumpy Cat“)! O žinote, kaip? Savo rūsčiu snukučiu, kuris ne tik pavergė internautus, bet ir tapo tikru prekės ženklu pramogų industrijoje.

Katės - dievinami gyvūnai

Katės suteikia jaukumo kiekvieniems namams. Svarbiausia, kad jų nebūtų per daug, kaip pas Džeką ir Doną Raitus iš Kanados. Jiedu priglaudė iškart 689 kates!

Parengė Milda KUNSKAITĖ

KALEIDOSKOPAS

Vilniuje šurmuliuos devintoji Tautų mugė

Stasio Žumbio nuotr.

Šį savaitgalį sostinės Gedimino prospektą margiausiomis spalvomis, nejprasčiausiais skoniais ir įvairių kultūrų atspindžiais nuklos jau devintus metus rengiama Tautų mugė. Rugsėjo 15-17 d. vyksiančiame renginyje šiemet didžiausias dėmesys bus skiriamas veikloms ir pramogoms šeimai.

Omanietiškos gėrybės

Oficialus Tautų mugės atidarymas vyks penktadienį 16 val. V.Kudirkos aikštėje. Iškart po to scenoje bus surengta tarptautinės gestų kalbos pamoka „Norim būti arčiau“, skirta artėjančiai Tarptautinei kurčiųjų savaitei paminėti. Nuo 16 val. prasidės koncertinė programa, kuri tęsis iki pat vakaro.

Be to, V.Kudirkos aikštėje įrengtose palapinėse vyks Omano valstybės programa, kur mugės svečiai bus kviečiami paragauti omanietiškos kavos, pažinti omanietišką kultūrą ir kvapų pasaulį. Pirmąją mugės dieną šokio žingsniu užbaigs Katedros aikštėje nuo 18 val. vyksianti akcija „Visa Lietuva šoka“.

Per visas tris mugės dienas savo muzikinius ir šokių pasirodymus projekte „Draugystės žiedas“ pristatys daugiau nei 20 kolektyvų iš skirtingų Lietuvos miestų, jau ne pirmus metus iš eilės bus surengtas tarptautinis gatvės teatro festivalis „Mozaika“, o savo koncertines programas V.Kudirkos aikštėje įrengtoje scenoje rodys Vilniaus universiteto ir Vilniaus kolegijos Menų ir kūrybinių technologijų fakulteto studentai.

Katedros aikštėje rinksis mažiausi dalyviai

Pačių mažiausių mugės dalyvių lauks Katedros aikštėje įkurta „Hapchico“ vaikų fantazijų šalis, kurioje visas tris mugės dienas bus demonstruojami netradiciniai vaikų edukacijos būdai, lavinamieji žaidimai. Čia vaikai bus kviečiami įsitraukti į spalvinimo-piešimo dirbtuvėles, praleisti popietę su stebuklingais personažais, tapti herojais, pasinerti į muilo burbulų jūrą ar pasigaminti savo mėgstamą uogienę.

Paskutinę mugės dieną vainikuos rekordinė kompozicija „Šimtmečio žaislas“, kuri bus skirta Lietuvos valstybingumo atkūrimo šimtmečiui paminėti. Pasak organizatorių, sukūrus rekordinę kompoziciją iš vaikų nuspalvintų žaislų, bus siekiama patekti ne tik į Lietuvos rekordų, bet ir į Lietuvos vaikų rekordų knygą. Prie rekordo siekimo kviečiami prisidėti visi mažieji mugės svečiai, apsilankę visas tris mugės dienas vyksiančiose kūrybinėse dirbtuvėlėse bei įvairios socialinės vaikų organizacijos, globos namai.

Antrus metus iš eilės į Katedros aikštę atvyks 2018 m. mažosios Lietuvos kultūros sostinės. Renginio metu sostinės gyventojai ir svečiai galės pasimėgauti mažųjų Lietuvos kultūros sostinių dovana - kokybiškais ir išskirtiniais tikro garso koncertais.

Duoklė krepšiniui

Visi aktyvaus laisvalaikio mėgėjai šeštadienį bus kviečiami išbandyti specialiai Tautų mugei sudarytą orientacinio dviračių sporto maršrutą po Vilniaus rajoną. Nuo 11 valandos Vingio parke visus orientacinio sporto entuziastus suburs renginys „Pažink parką su orientavimosi sportu“. Šeštadienio popietę Gedimino prospekto ir Gynėjų gatvės sankirtoje bus surengtos linksmosios dviratukų varžybos „Herojai linksmais ratais“, kuriose azartiškiausi mugės lankytojai rungsis trasose vairuodami vaikiškus dviratukus. Prie linksmųjų varžybų trasos mugės svečiai galės pamatyti ir nusifotografuoti prie rekordinių dviračių: sunkiausio pasaulio dviračio, seniausio Lietuvos dviračio ir didžiausio Lietuvos dviračio. Ir tai dar ne visos sporto pramogos - sekmadienį vyks jau tradicija tapęs Tautų mugės šeimų krepšinio turnyras, kuriame dėl prizų rungsis šeimų komandos tris prieš tris.

Šiemet Tautų mugės renginiai ir pramogos vyks visame Gedimino prospekte, Odminių skvere, Lukiškių aikštės prieigose, Katedros aikštėje ir Žemaitės skvere, kur bus surengtas projektas - knygų mainai „(Ne)perskaitytos knygos“.

Norintys leistis ne tik į kultūrinę, bet ir į skonių ekskursiją tikrai nenusivils. Mugės svečiai bus kviečiami skanauti įvairių nacionalinių valgių, galės sužinoti jų ruošimo subtilybes ir receptūrų įvairoves, susipažins su tautiniais papročiais ir buities tradicijomis. Mugėje kaip visuomet bus galima įsigyti visko, ko širdis geidžia: nuo smulkiausių amatininkų dirbinių iki stambiausių buities reikmenų. „Viską tu turėsi, jeigu mugėn atbildėsi“ - šiuo šūkiu žmones atvykti kviečia šventės organizatoriai.

Parengė Vaida ANDRIKONYTĖ

ĮDOMU

Tautų mugė, skirta Lietuvoje gyvenančioms tautinėms bendrijoms ir jų kultūroms pristatyti, Vilniuje rengiama nuo 2008 m. Kasmet šis renginys sulaukia apie 250 tūkst. vilniečių ir miesto svečių.

Kaip ir kasmet, Tautų mugėje bus galima paragauti įvairiausių gardumynų

Visas tris dienas mugės svečius lydės įvairi muzika

Stasio Žumbio nuotr.

ŽALGIRIO ARENA
RUGSĖJO 23
KAUNAS
BUSHIDO
KOK WORLD SERIES
MMA / KOK WORLD FIGHTING CHAMPIONSHIP
WWW.BUSHIDO.LT / WWW.KOKFIGHTS.COM

Populiariausi Niujorko vakarėliai pasiekė ir Lietuvą

Muzikantė Agnė Doveikaitė įsitikinusi, kad „Ecstatic Dance“ vakarėliai atras savo publiką ir Lietuvoje

Kristinos Jasudaitės nuotr.

Jau šį trečiadienį Vilniuje, klube „Legendos“, pirmą kartą vyks šokių vakarėlis „Ecstatic Dance Party“. Tokie „after work“ vakarėliai itin populiarūs Niujorke ir kituose didžiuosiuose Europos miestuose. Jie vyksta darbo dienomis ir baigiasi dar iki 23 val., todėl kitą dieną galima ramiai eiti į darbus. Renginio organizatoriai asmeninio augimo ir tobulėjimo mokymų centras „SoulACTION“ kartu su DJ AGNISHA-AGNE DOVEIKAITE žada gerą nuotaiką, užvedančią muziką, daug laisvo judesio, totalaus šokio ir visa tai be jokio alkoholio ar kitų svaigalų.

„Laisvalaikis“ kalbėjosi su asmeninio augimo ir tobulėjimo mokymų centro „SoulACTION“ lektore, emocinio intelekto lavinimo instruktore, muzikante, „Ecstatic Dance Party“ organizatore, didžėja Agnisha-Agne Doveikaite apie artėjantį renginį Vilniuje.

- „Ecstatic dance“ - kas tai?

- „Ecstatic dance“ - šiuo metu pasaulyje itin populiarus naujas šokio stilius. Tai laisvas kūno judėjimas muzikos ritmu, be jokių iš anksto žinomų ar surepetuotų žingsnelių. Nesvarbu, ar esi šokio profesionalas, mėgėjas, ar manai, kad visai nemoki šokti, „ecstatic dance“ save atras kiekvienas. Dažniausiai tai šokis vienam su savimi, taigi galima užsimerkti, įsiklausyti į muziką ir pradėti judėti taip, kaip tuo metu norisi. Toks šokimas skatina fantaziją, kūrybiškumą, savęs išraišką, pozityvias emocijas ir išlaisvina kūne slypinčią energiją, kuriai leidžiama pasireikšti, kai judesiai nevaržomi apribojimų.

NESVARBU, AR ESI ŠOKIO PROFESIONALAS, MĖGĖJAS, AR MANAI, KAD VISAI NEMOKI ŠOKTI, „ECSTATIC DANCE“ SAVE ATRAS KIEKVIENAS

KAS TAI YRA?

„Ecstatic dance“ - šiuo metu pasaulyje itin populiarus naujas šokio stilius. Tai laisvas kūno judėjimas muzikos ritmu, be jokių iš anksto žinomų ar surepetuotų žingsnelių. „Ecstatic dance“ save atranda kiekvienas. Dažniausiai tai šokis vienam su savimi, todėl galima judėti kaip tik norisi. Toks laisvas, taisyklių nesuvaržytas šokis skatina fantaziją, kūrybiškumą, savęs išraišką, pozityvias emocijas ir išlaisvina kūne slypinčią energiją. „Ecstatic dance“ vakarėlio aprangos kodas - patogumas, čia nereikalinga jokia išskirtinė apranga, svarbu, kad pačiam dalyviui būtų komfortiška judėti.

- Kokių žmonių laukiate „Ecstatic Dance Party“?

- „Ecstatic Dance Party“ vakarėlis skirtas visiems, kuriems nuo 16 iki... Jeigu gali judėti, vadinasi, gali ir šokti, amžius nesvarbu. Be to, šokių aikštelėje visi tampa lygūs, nesvarbu, ar tu labai įtakingas, rimtas verslininkas, ar studentas, muzika ir judesys suvienija visus.

- Ar vakarėlis turi aprangos kodą?

- „Ecstatic Dance“ vakarėlyje visiškai nesvarbu, kaip esi apsirengęs, pasipuošęs diskotekai ar su kostiumu ir kaklaraiščiu išbėgęs ką tik po darbų. Svarbu, kad tau būtų komfortiška judėti, galėtum atsipalaiduoti, pamiršti visus rūpesčius ir smagiai praleistum laiką.

- Šiame vakarėlyje nebus prekiaujama alkoholiu, ar įmanoma surengti diskoteką be alkoholio?

- Šokių vakarėlis be alkoholio skirtas žmonėms, kurie ieško būdų, kaip atsipalaiduoti ir pasilinksminti nevartojant svaigalų. Ypač smagu surinkti tokių bendraminčių kompaniją į vieną vietą ir kartu pašokti. Šie vakarėliai dar vadinami „after work party“ (vakarėliais po darbų). Jie turi neįtikėtiną pasisekimą Niujorke, didžiuosiuose Europos miestuose, tad tikiu, kad patiks ir lietuviams.

- „Ecstatic Dance Party“ vyks darbo dieną, trečiadienį, kodėl ne savaitgalį?

- Tai yra tokio tipo vakarėlių išskirtinis bruožas. Juose ne tik neprekiaujama alkoholiniais gėrimais, bet ir vyksta jie darbo dienomis. Dažniausiai baigiasi anksti, dar iki 23 val., tad kitą dieną galima ramiai eiti į darbą, neskauda galvos, o emociškai jautiesi kaip po linksmai praleisto savaitgalio.

- Kokia muzika gros šio renginio metu?

- Žinoma, tokia, kuri skatina šokti. Tai klubinė muzika, parinkta specialiai tokio tipo „ecstatic dance“ vakarėliui. Linksma, nuotaikinga ir išjudinanti kūną. Nuo Afrikos būgnų iki Pietų Amerikos, *latino* ritmų, hauso, *dance*, elektroninės muzikos miksai.

- „Ecstatic dance“ ir emocinis intelektas - kaip tai susiję?

- Net labai glaudžiai. „Ecstatic Dance Party“ sukurtas remiantis unikalia emocinio intelekto metodika, kuri moko pažinti, tinkamai išreikšti ir keisti savo emocijas. O pasitelkus šokį tai padaryti labai paprasta. Kai judama laisvai ir totaliai, paraleliai viduje kyla įvairiausių jausmų ir emocijų, jas taip pat galima išreikšti, nes šokdamas „ecstatic dance“ tu esi visiškai laisvas bet kuriuo metu judėti taip, kaip tau norisi, aktyviai, pasyviai ir kt. Šios diskotekos labai atpalaiduoja nuolat stresą patiriantį, save kontroliuojantį žmogų, kokie esame mes visi. Na, o atsipalaidavęs žmogus patiria daugiau teigiamų emocijų ir laimės jausmo.

- Ar planuojate organizuoti tokius renginius ir ateityje?

- Žinoma. Bent pora tokių vakarėlių per pusmetį tikrai vyks, o gal ir daugiau. Norisi, kad bealkoholiai „ecstatic dance“ šokių vakarėliai Lietuvoje taptų įprasta pasilinksminimo forma.

Pirmasis, unikalus, analogų Lietuvoje neturintis projektas „Ecstatic Dance Party“ vyks jau rugsėjo 20 d. 19 val. Vilniuje, klube „Legendos“ (buvęs „New York“). Bilietus platina www.bilietai.lt.

Su „Laisvalaikio“ kortele

15%

nuolaida dviem bilietams

Parengė Vaida ANDRIKONYTĖ

Irmanto Sidarevičiaus nuotr.

„Garbanotas Bosistas“ pristatė naują dainą

Atsisveikinimas su vasara nuo šiol turi savo himną. „Last Summer's Day“ - taip pavadinta nauja „Garbanoto Bosisto“ daina, kurią grupė kartu su muzikiniu klipu praėjusią savaitę paleido į interneto platybes.

„Daina vartėsi galvoje ir ausyse kokius porą metų. Daug visokių mažų atsitikimų, susitikimų ir naktinių pašnekesių po truputį susidėjo į vieną krūvą. Išėjo daina apie vasarą, apie kalnų viršūnes, apie dienų viršūnes, apie draugus ir laukus, apie tiesas ir kasas“, - pasakojo grupės gitaristas Mantas Joneikis.

Šios dainos muzikinis klipas grupei - pirmasis. „Sugalvojome, kad dar niekada neturėjome klipo, bet idėjos jam irgi neturėjome. Tegu tai bus ne klipai, o draugų padaryti vaizdai, pagal tai, kaip jie girdi dainą“, - klipo idėjos gimimą prisimena grupė.

Atrasti vaizdus ir sukurti klipą dainai ėmėsi režisierius Martynas Valius. Kaip sako pats, šio darbo ėmėsi dėl dviejų priežasčių. „Pirmoji - kadangi mokausi kino režisūros, man reikėjo pagaminti klipą ir atsiskaityti muzikinio klipo scenarijaus paskaitoms. Antroji - tuo metu labai stipriai pats išgyvenau dalykus, apie kuriuos kalba dainos žodžiai“, - sakė kūrėjas.

Oficialią savo kelionę „Last Summer's Day“ klipas pradėjo praėjusio trečiadienio vakarą Vilniuje. Čia, prieš patekdamas į kompiuterių ekranus, vaizdas keliavo po sostinės pastatų sienas ir barų televizorius.

Irmanto Sidarevičiaus nuotr.

J.Šeduikytės naujame klipe dėmesys tiems, kurie tampa nereikalingi

Atlikėja JURGA ŠEDUIKYTĖ (37) pristato vaizdo klipą ir naujausio savo radijo singlo „Reikalingi“ akustinę versiją, įrašytą kartu su pianistu Giedriumi Naku. Naujajame muzikiniame klipe dainininkė nusifilmavo su socialinę atskirtį patiriančiais Lietuvos žmonėmis.

Klipo idėja Jurgai gimė apsilankius Lietuvos „Caritas“ valgykloje ir artimiau susipažinus su jos lankytojais. „Esu įsitikinusi, kad viešas žmogus gauna papildomą socialinės atsakomybės naštą. Vieni jos kratosi, kiti dalyvauja socialinėse akcijose. Pati visada mėgstu surasti savo būdą, kaip palaikyti sunkiau besiverčiančius žmones“, - teigė atlikėja.

Klipo „Reikalingi“ tikslas, pasak dainininkės, - atkreipti dėmesį į žmones, kurie kažkam tampa nereikalingi. Tai ne tik skurdžiai ar be šeimų gyvenantys žmonės, bet dažnai kur kas arčiau esantys mūsų artimieji. „Nepaisant socialinės padėties, mes visi kartais jaučiamės nereikalingi. Tada ypač svarbu, kad kas nors tai paneigtų“, - sakė Jurga.

Kurdama klipą, dainininkė bendradarbiavo su operatoriumi Vyteniu Kriščiūnu bei režisieriumi ir savo vyru Vidu Bareikiu. „Nuo pat proceso pradžios su Vyteniu sutarėme, kad svarbiausia mūsų užduotis - kuo natūraliau ir kuo paprastesnėmis priemonėmis atskleisti kiekvieno iš klipe nusifilmavusių žmonių patirtį“, - sakė klipo režisierius V.Bareikis.

Puslapius parengė
Agnė VAITASIŪTĖ-KEIZIKIENĖ

Kas yra didžioji DŽ.SUDEIKIO meilė?

Amerikiečių aktorius ir komikas DŽEISONAS SUDEIKIS (Jason Sudeikis) rugsėjo 18 d. švęs savo 42-ąjį gimtadienį. Lietuviškų šaknų turinti Holivudo žvaigždė džiaugiasi, kad praėję metai jam buvo sėkmingi ne tik profesiniame, bet ir asmeniniame gyvenime. Praėjusį rudenį jam su sužadėtine aktore Olivija Vaild (Olivia Wild) gimė dukrytė. Tai jau antroji jųdviejų atžala.

Aktorius Džeisonas Sudeikis (Jason Sudeikis) su sužadėtine aktore Olivija Vaild (Olivia Wilde)
EPA-Eltos nuotr.

APIE KVAILYSTES

„Prisimenu, kai buvau 15 metų, pavogiau iš lėktuvo gelbėjimosi liemenę. Skridome su šeima pas močiutę. Man buvo labai smalsu, kaip veikia ta gelbėjimosi liemenė, todėl niekam nematant įsidėjau ją į kuprinę. Norėjau parodyti savo draugams. Bet, išeinant iš oro uosto, mane sustabdė apsauga ir apieškojo. Liemenę teko grąžinti, laimei, viskas baigėsi be didesnių problemų.“

APIE MOTERIS

„Moterys apie mus žino daugiau negu mes apie jas. Ir tą reikia pripažinti“.

APIE MUZIKĄ

„Man patinka visa gera muzika. Šiuo metu dažnai klausausi Jay-Z, Kendriko Lamaro (Kendrick Lamar). Man pasisekė, kad kai buvau mažas, namuose galėjau klausytis MTV“.

APIE SPORTINIUS BATELIUS

„Prisipažinsiu, dabar jų turiu gal kokių 100 porų. Ilgą laiką turėjau 30, bet paskui per vienus metus papildžiau savo spintą iki 100. Čia panašiai, kaip kad kitados mano mama užsiminė, kad jai patinka pingvinai. Taigi visi jai pradėjo dovanoti viską su pingvinais. Man su sportiniais bateliais įvyko panašiai. Kelias poras pirkau pats, kelias padovanojo sužadėtinė, draugai“.

MINI INTERVIU

- Kokiu žmogumi labiausiai žavitės?
- Savo tėčiu.

- Didžiausia prabanga, kurią norėtumėte sau leisti?
- Biblija kietais viršeliais, su autoriaus autografu.

- Ko labiausiai nemėgstate savo kūne?
- Vieno iš dviejų dalykų - arba veido, arba kūno.

- Kokius žodžius ar frazes vartojate dažniausiai?
- „Atsiprašau, vėluoju...“ arba „Gal galite padaryti dvigubą?“

- Dėl ko labiausiai gailitės?
- Kad niekada nemačiau, kaip gyvai dainuoja Frenkas Sinatra (Frank Sinatra).

- Kas yra didžioji jūsų gyvenimo meilė?
- Menas. Visokiomis formomis. Nes būtent jis mane nuvedė į nuostabiausias vietas, tiek asmeniniame, tiek profesiniame gyvenime.

- Jei galėtumėte pakeisti vieną dalyką savo šeimoje, kas tai būtų?
- Kad anksčiau mes būtume bendravę taip ir tiek, kaip bendraujame dabar.

- Koks jūsų didžiausias pasiekimas gyvenime?
- Tai, kad mane vis dar myli mano šeima ir mano draugai.

- Ką labiausiai vertinate savo drauguose?
- Humoro jausmą ir sugebėjimą tinkamai naudotis tualetu.

- Kas jus supykdo?
- Žmonės, kurie pamiršta, kad pasaulis sukasi ne vien tik aplink juos.

- Kas yra jūsų herojai tikrame gyvenime?
- Tėvai ir broliai/seserys vaikų, turinčių specialiųjų poreikių.

- Kaip norėtumėte numirti?
- Besilaikydamas už rankos.

APIE STILIŲ

„Kalbant apie drabužius - aš žinau, ko aš tikrai nemėgstu. Mano aprangoje dažniausiai ekstravagantiškiausia detalė būna batai. Kai buvau vaikas, mama visada mane puošdavo einant į bažnyčią arba skrendant lėktuvu. Dabar viskas paprasčiau - pasipuošiu, kai einu į oficialius renginius“.

DOSJĖ

- Aktorius Džeisonas Sudeikis (Jason Sudeikis) gimė 1975 m. rugsėjo 18 d., JAV
- Jo senelis buvo lietuvis, emigravęs į JAV
- Aktoriaus karjerą pradėjo 2003 m.
- Šiuo metu yra susižadėjęs su aktore Olivija Vaild (Olivia Wilde), su ja augina du vaikus - sūnų Otį (Otis, 3) ir dukrą Deizę (Daisy, 11 mėn.)

APIE KNYGAS

„Vienintelė knygą, kurią rekomenduočiau visiems - tai Rainerio Marijos Rilkės (Rainer Maria Rilke) „Laiškai jaunam poetui“.

Parengė Agnė VAITASIŪTĖ-KEIZIKIENĖ

TELEVIZIJA
2017 m. rugsėjo 15-21 d.

Venecijos kino festivalis: geriausia aktorė - Šarlotė REMPLING

Daugiau apie Venecijos kino festivalį - 40 p.

EPA-Eltos nuotr.

74-ojo Venecijos kino festivalio perlai

Viena iš pagrindinių filmo „Vandens forma“ aktorių Oktavija Spenser (Octavia Spencer)

Režisierius Giljermas del Toras (Guillermo del Toro)
EPA-Eltos nuotr.

Praėjusį šeštadienį baigėsi 74-asis Venecijos kino festivalis. Pagrindinį festivalio prizą - „Auksinį liūtą“ - laimėjo kritikų išliaupsintas meksikiečių režisieriaus Giljermo del Toro (Guillermo del Toro) filmas „Vandens forma“. Iš viso į šį apdovanojimą pretendavo 21 kino filmas.

Naujausiame gotikiniais siaubo filmais išgarsėjusio režisieriaus filme pasakojama valytojos, kuri įsimyli vandens būtybę, istorija. Režisierius laimėtą apdovanojimą dedikavo jauniems Lotynų Amerikos kino kūrėjams.

„Kadangi esu meksikietis, skiriu šį apdovanojimą visiems Meksikos ir Lotynų Amerikos režisieriams, svajojantiems sukurti ką nors parabolės principu, bet nuolat girdintiems, kad to padaryti neįmanoma. Įmanoma“, - tikino režisierius.

Didįjį žiuri prizą laimėjo Izraelio režisieriaus Samuelio Maozo (Samuel Maoz) filmas „Fokstrotas“. „Sidabrinį liūtą“ ir geriausio režisieriaus vardą už filmą „Globa“ pelnė prancūzų režisierius Ksavjė Legranas (Xavier Legrand). Geriausiu aktoriumi išrinktas aktorius Kamelis El Baša (Kamel El Basha) už filmą „The Insult“, geriausia aktore - britė Šarlotė Rampling (Charlotte Rampling) už filmą „Hannah“.

Festivalyje buvo pagerbti ir du garsūs Holivudo veteranai - Robertas Redfordas (Robert Redford) ir Džeinė Fonda (Jane Fonda). Jie gavo „Auksinius liūtus“ už viso gyvenimo pasiekimus kine.

Aktorė Džeinė Fonda (Jane Fonda)

Aktorė Šarlotė Rampling (Charlotte Rampling)

Režisierius Ksavjė Legranas (Xavier Legrand)

Aktorius Robertas Redfordas (Robert Redford)

Aktorius Kamelis El Baša (Kamel El Basha)

Parengė Agnė VAITASIŪTĖ-KEIZIKIENĖ

REITINGAI

TV AUDITORIJA

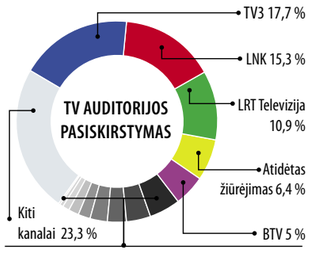

Lietuvos rytas TV	4,8 %	NTV Mir Lietuva	1,7 %
TV1	4 %	PBK	1,6 %
Info TV	2,9 %	LRT Kultūra	1 %
TV6	2,7 %	REN Lietuva	0,6 %
TV8	2 %	Liuks!	0,2 %

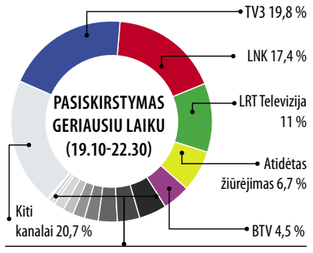

Lietuvos rytas TV	4,4 %	NTV Mir Lietuva	1,7 %
TV1	3,7 %	PBK	1,5 %
TV6	3 %	LRT Kultūra	0,7 %
TV8	2,4 %	REN Lietuva	0,5 %
Info TV	1,9 %	Liuks!	0,1 %

TV TOP10

Nr.	Laida	TV	Reitingas
1	EUROPOS VYRŲ KREPŠINIO ČEMPIONATAS/GRAIKIJA-LIETUVA	TV3	17,8
2	EUROPOS VYRŲ KREPŠINIO ČEMPIONATAS/LIETUVA-UKRAINA	TV3	11,2
3	EUROPOS VYRŲ KREPŠINIO ČEMPIONATAS/LIETUVA-VOKIETIJA	TV3	10,8
4	LIETUVOS BALSAS	LNK	10,3
5	TV3 ŽINIOS	TV3	8,5
6	TIESIAI IŠ EUROBASKET 2017	TV3	8,4
7	KK2 PENKTADIENIS	LNK	8,3
8	VALANDA SU RŪTA	LNK	8,3
9	MOTERYS MELUOJA GERIAU 10	TV3	8,1
10	KK2	LNK	8,0

Duomenys: Kantar TNS, 2017 m. rugsėjo 4 - 10 d.

21.30 Europos vyrų krepšinio čempionatas

6.10 Teleparduotuvė.
6.25 „Didvyrių draugužiai“.
6.55 „Simpsonai“ (N-7).
7.55 TV serialas „Rezidentai“ (N-7).
8.55 TV serialas „Meilės sūkuryje“ (N-7).
10.00 TV Pagalba (N-7).
12.00 TV serialas „Tėvelio dukrytės“ (N-7).
13.00 „Kempiniukas Plačiakelnis“ (N-7).
13.30 „Simpsonai“ (N-7).
14.30 TV serialas „Pažadėtoji“ (N-7).
15.30 TV serialas „Pamilti vėl“ (N-7).
16.30 TV Pagalba (N-7).
18.30 TV3 žinios. TV3 sportas. TV3 orai.
19.30 Animacinis f. „Rio 2“.
21.25, 23.25 Tiesiai iš EuroBasket 2017.
21.30 Europos vyrų krepšinio čempionatas. Tiesioginė transliacija.
22.20 Rungtynių pertraukoje - Tiesiai iš EuroBasket 2017.
22.35 Europos vyrų krepšinio čempionatas. Tiesioginė transliacija.
23.30 Nuotykių f. „Ragnaroko paslaptis“ (N-14).
1.35 Fantastinis veiksmo f. „Abraomas Linkolnas. Vampyrų medžiotojas“.

19.30 KK2 penktadienis

6.30 Dienos programa.
6.35 Animacinis f. „Visatos broliai“.
7.05 Animacinis f. „Kaukė“.
7.30 Animacinis f. „Nepaprastas Gumuliuko gyvenimas“.
7.55 TV serialas „Volkeris, Teksaso reindžeris“ (N-7).
9.50 24 valandos (N-7).
10.35 Yra, kaip yra (N-7).
12.40 KK2 (N-7).
13.30 TV serialas „Gyvenimo šukės“ (N-7).
15.30 TV serialas „Dvi širdys“.
16.30 Labas vakaras, Lietuva.
17.35 24 valandos (N-7).
18.30 Žinios. Sportas. Orai.
19.30 KK2 penktadienis (N-7).
21.00 Veiksmo drama „Nojaus laivas“ (N-14).
23.50 Veiksmo f. „Nėra kur bėgti“ (N-14).
1.50 Siaubo trileris „Jie“ (S).

19.30 Beatos virtuvė

6.00 LR himnas.
6.05 Labas rytas, Lietuva.
9.05 TV serialas „Senis“.
10.05 TV serialas „Štutgarto kriminalinė policija 1“ (N-7).
10.55 TV serialas „Detektyvas Monkas 1“.
11.40 Stilius.
12.40 Kas ir kodėl?
13.05 Klauskite daktaro.
14.00 Žinios. Sportas. Orai.
14.15 Laba diena, Lietuva.
15.00 Žinios. Orai.
15.10 Laba diena, Lietuva.
16.00 Žinios. Sportas. Orai.
16.15 Laba diena, Lietuva.
16.30 TV serialas „Seserys“.
17.30 Žinios. Sportas. Orai.
18.00 Kas ir kodėl?
18.30 Klauskite daktaro.
19.30 Beatos virtuvė.
20.25 Loterija „Keno Loto“.
20.30 Panorama.
20.59 Loterija „Jėga“.
21.00 Duokim garo!
22.35 Gamtos inspektoriai.
23.05 Fantastinis nuotykių f. „Mumija. Drakono Imperatoriaus kapas“ (N-14).
1.00 LRT radijo žinios.
1.05 Svarbios detalės.
2.00 LRT radijo žinios.
2.05 Klauskite daktaro.
3.00 LRT radijo žinios.
3.05 Mūsų gyvūnai.

19.30 Amerikietiškos imtynės

6.40 TV serialas „Džeikas, Storulis ir šuo“ (N-7).
7.35 TV serialas „Diagnozė - žmogžudystė“.
8.30 „Voratinklis“ (N-7).
9.25 TV serialas „Žvaigždės kelias (Alos Pugačiovos istorija)“.
11.35 TV serialas „Muchtaro sugrįžimas“ (N-7).
12.40 TV serialas „Sudužusių žibintų gatvės“ (N-7).
13.45 TV serialas „Diagnozė - žmogžudystė“.
14.45 „Voratinklis“ (N-7).
15.50 TV serialas „Muchtaro sugrįžimas“ (N-7).
16.55 TV serialas „Sudužusių žibintų gatvės“ (N-7).
18.00 Info diena.
18.30 TV serialas „Savas žmogus“ (N-7).
19.30 Amerikietiškos imtynės (N-7).
21.30 Veiksmo ir nuotykių f. „Muškietininkai amžinai“ (N-14).
23.20 Karinė drama „1968-ieji. Tunelių žiurkės“ (N-14).
1.15 TV serialas „Mentalistas“ (N-7).
2.00 TV serialas „Džeikas, Storulis ir šuo“ (N-7).
2.45 Veiksmo ir nuotykių f. „Muškietininkai amžinai“ (N-14).

14.55 „Deimantų medžiotojai“

6.30 Programa.
6.34 TV parduotuvė.
6.50 „Laukinė Australija“.
7.20 Vantos lapas.
7.50 Partizanų keliais.
8.20 Patriotai (N-7).
9.20 „Neišsižadėk“ (N-7).
10.25 „Gluchariovas“ (N-7).
11.30 „Delta“ (N-7).
12.35 „Viskas dėl tavęs“ (N-7).
13.35 „Bitininkas“ (N-7).
14.40 TV parduotuvė.
14.55 „Deimantų medžiotojai“ (N-7).
16.00 Reporteris. Orai.
16.50 Premjera! „Rojus“ (1) (N-7).
18.00 Reporteris. Orai.
18.55 „Albanas“ (N-7).
20.00 Reporteris. Orai.
20.30 „Moterų daktaras“ (N-7).
22.30 Reporteris. Orai.
23.00 „Bitininkas“ (N-7).
1.05 „Leningradas. Pokario gatvės“ (N-7).
2.55 „Moterų daktaras“ (N-7).
4.25 „Merdoko paslaptys“ (N-7).
5.10 „Delta“ (N-7).
6.00 „Merdoko paslaptys“ (N-7).

18.30 Lietuvos tūkstantmečio vaikai

6.00 LR himnas.
6.05 LRT OPUS ORE.
7.05 Tikri vyrai.
7.55 „Padūkėliai marsupilamiai 2“.
8.45 „Mažieji sekliai ir Baltosios Damos paslaptis“.
9.15 Labas rytas, Lietuva.
12.00 DW naujienos rusų k.
12.10 „Luji Teru. Alkoholio gniaužtuose“.
13.10 Senos dainos naujai.
13.30 Lietuvos patriotai.
14.40 „Padūkėliai marsupilamiai 2“.
15.35 „Mažieji sekliai ir Baltosios Damos paslaptis“.
16.05 „Kaip atsiranda daiktai 11“.
16.30 Laisvės vėliavnešiai.
17.00 Laba diena, Lietuva.
18.30 Lietuvos tūkstantmečio vaikai.
19.30 „Šlovės dienos“ (N-7).
20.20 Legendos.
21.10 „Rudens šauklių valdose. Žagarė“.
22.10 Muzika gyvai. Orkestro muzikos koncertas.
23.55 DW naujienos rusų k.
0.05 Dabar pasaulyje.
0.35 XXIII Klaipėdos pilies džiazo festivalis.
1.40 „Šlovės dienos“ (N-7).

1.40 „Policija ir Ko“

6.20 Teleparduotuvė.
6.50 Daktaras Ozas. Šeimos gydytojo patarimai (N-7).
7.45 „Būrėja“.
9.25 „Juodieji meilės deimantai“ (N-7).
10.25 „Policija ir Ko“ (N-7).
11.30 „Ekspertė Džordan“ (N-7).
12.30 „CSI. Niujorkas“ (N-7).
13.30 „Auklė“.
14.35 „Marvel animė. Ašmenys“ (N-7).
15.05 „Sandžėjus ir Kreigas“.
15.35 „Rožinė pantera“.
16.05 „Skūbis Dū. Paslapčių biuras“.
16.30 „Būk su manim“.
18.00 „Neklausk meilės vardo“.
19.00 „CSI. Niujorkas“ (N-7).
20.00 „Įstatymas ir tvarka. Specialiųjų tyrimų skyrius“ (N-7).
21.00 „Midsomerio žmogžudystės XIX. Nusikaltimas ir bausmė“ (N-7).
23.05 Snobo kinas. Komedija „Elvis ir Niksonas“ (N-14).
0.50 „Auklė“.
1.40 „Policija ir Ko“ (N-7).
2.30 „Ekspertė Džordan“ (N-7).

15.00 „Detektyvas Bekstriomas“

6.45 Teleparduotuvė.
7.00 „Kobra 11“ (N-7).
8.00 „Detektyvas Bekstriomas“ (N-7).
9.00 Praeities žvalgas (N-7).
9.30 „CSI Majamis“ (N-7).
10.30 „Moderni šeima“ (N-7).
11.30 „Kaulai“ (N-14).
12.30 „Havajai 5.0“ (N-7).
13.30 „Univeras. Naujas bendrikas“ (N-7).
14.30 Teleparduotuvė.
15.00 „Detektyvas Bekstriomas“ (N-7).
16.00 „Kaulai“ (N-14).
17.00 „Havajai 5.0“ (N-7).
18.00 „CSI Majamis“ (N-7).
19.00 „Kobra 11“ (N-7).
20.00 „Univeras. Naujas bendrikas“ (N-7).
20.30 Farai (N-7).
21.30 TV3 žinios. TV3 sportas. TV3 orai.
22.30 Trileris „Teisingumo ieškotojas“ (N-14).
0.45 Drama „Loftas“ (N-14).

23.05 Led Zeppelin koncertas

9.00 Balticum TV žinios.
9.30 Kriminalinė komedija „Moteriškas apiplėšimas“ (1).
10.30 „Džono Kenedžio nužudymas“.
11.30 Skrajojantys ežerai. Baltų mitai ir simboliai.
12.00 Klaipėdos patruliai (N-7).
12.30 „Elajus Stounas“.
13.20 Pinigai iš nieko.
14.20 „Dikensiada“.
15.00 Animacinis f. „Slaptoji komanda“.
16.55 „Minutė po minutės“ (N-7).
17.55 „Kai šaukia širdis“.
18.55 „Apokalipsė. Antrasis Pasaulinis karas“ (N-7).
20.00 Balticum TV žinios.
20.30 Karališkosios paslaptys.
21.00 Pagaliau penktadienis! „Karaliaus Saliamono kasyklos“ (1) (N-7).
22.35 Balticum TV žinios.
23.05 Led Zeppelin koncertas „Celebration Day“. 2007 m.

TV8

6.00 Teleparduotuvė. **6.15** TV Pagalba (N-7). **7.55** „Šunyčiai patruliai“. **8.30** Ką pasakė Kakė Makė? **8.45** Senoji animacija. **9.31** Romantinė drama „Puikybė ir prietarai“ (N-7). **12.00** „Jaunieji gydytojai“ (N-7). **13.00** „Kerštas ir meilė“ (N-7). **15.00** Ekstremalūs namų pokyčiai. **16.00** „Medikopteris“ (N-7). **17.00** „Jaunieji gydytojai“ (N-7). **18.00** „Kerštas ir meilė“ (N-7). **20.00** Labanakt, vaikučiai. Senoji animacija. **21.00** Romantinė komedija „Vis tiek nebūsiu tavo“ (N-7). **22.55** „Apsukrios kambarinės“ (N-14). **23.50** „Dauntono abatija“ (N-7). **1.15** „Tikrosios Beverli Hilso namų šeimininkės“ (N-7). **2.05** „Medikopteris“ (N-7).

INFO TV

6.30 Labas vakaras, Lietuva. **7.30** KK2 (N-7). **8.30** Savaitės kriminalai (N-7). **9.00** Dienos komentaras. **9.30** Žinios. **10.30** KK2 (N-7). **11.30** Yra, kaip yra (N-7). **12.35** Pagalbos skambutis (N-7). **13.35** 24 valandos (N-7). **14.25** Yra, kaip yra (N-7). **15.30** KK2 (N-7). **16.30** Savaitės kriminalai (N-7). **17.00** Info diena. **21.00** @rimvydasvalatka. **21.30** Info diena. **22.30** Labas vakaras, Lietuva. **23.30** @rimvydasvalatka. **24.00** Dabar pasaulyje. Žinios rusų k. **0.30**, **2.30** Info diena.

PBK

6.00, 2.40 EURONEWS. **6.25**, **9.00**, **12.00**, **14.35** Naujienos. **6.30** Vaikų klubas. **7.00**, **9.20** Labas rytas. **11.05** Gyvenk sveikai! **12.20** „Tėviškės krantas“. **14.50** Mados nuosprendis. **15.50** Susituokime. **16.50** Vyriška/Moteriška. **17.45** Lauk manęs. **18.50** Stebuklų laukas. **20.00** Laikas. **20.35** Lietuvos laikas. **21.00** Jumorina. **23.00** Vakaras su Urgantu. **23.55** Komedija „Penktadienis“. **1.20** Komedija „Kazanės našlaitė“.

RTR PLANETA (BALTIJA)

5.00 Rusijos rytas. **9.55** Apie tai, kas svarbiausia. **11.00**, **14.00**, **17.00**, **20.00** Žinios. **11.40**, **14.40**, **17.40**, **20.45** Žinios. Vietos laikas. **11.55** „Svotai“. **13.00** 60 minučių. **14.55** „Tyrimo paslaptys“. **18.00** Andrejus Malachovas. **19.00** 60 minučių. **21.00** Naujajai bangai. **0.25** „Vestuvių nebus“.

REN

8.00 Žvalus rytas! **8.30** Tinkama priemonė. **9.25** „Šeimos dramos“. **11.10** Pati naudingiausia programa. **12.05, 14.50** Čapman paslaptys. **13.55** Dar ne vakaras. **15.45** „Kitas 3“. **17.30** Tinkama priemonė. **18.25** „Šeimos dramos“. **20.25** Kviestinė vakarienė. **21.25** Žmonijos paslaptys su Olegu Šiškinu. **23.20** Mums net nesisapnavo.

NTV MIR

6.00, **7.00**, **8.00**, **10.00**, **13.00**, **16.00**, **19.00** Šiandien. **6.05** „Gydytojų byla“. **7.05**, **8.05** Dalykiškas NTV rytas. **9.00** „Muchtaro sugrįžimas 2“. **10.20** „Garbės kodeksas 7“. **12.00** Prisiekusiųjų teismas. **13.25** Ypatingas įvykis. Apžvalga. **14.00**, **16.30** „Susitikimo vieta“. **17.30** Tyrimą atliko... **18.30** Ypatingas įvykis. Apžvalga. **19.50** „Konsultantas“. **21.55** „Kardas 2“. **23.50** „Piotras Kozlovas. Prarasto Hara - Hoto miesto paslaptys“. **0.55** Mes ir mokslas. Mokslas ir mes.

TV POLONIA

8.25, **17.55** Naminukai. **8.50**, **18.20** Trumpa istorija. **9.00** Klausimai per pusryčius. **11.55** Panorama. **12.10** Polonija 24. **12.30** Polonijos pokalbis. **12.45** Sveika, Polonija. **13.35**, **16.25** Žinios. **13.50** „Pagalbos signalas“. **14.25** „Seserys“. **15.20** „Komisaras Aleksas“. **16.05**, **1.40** Varšuvos sukilimas: diena po dienos. **16.15** Tiesioginė perlaida. **16.40** Verta kalbėti. **17.45** Žodžių žaidimas. **18.30** TV ekspresas. **18.55**, **1.15** Lenkiškas grilis. **19.25** „Pagalbos signalas“. **19.55** Laisvasis ekranas. **20.15**, **2.45** Animacinis f. **20.30** Žinios. **21.10**, **23.05** Festivalio studija. **21.20** 54-asis Lenkijos dainų festivalis Opolėje. 50 metų scenoje - M.Rodovič jubiliejus. **23.15** 54-asis Lenkijos dainų festivalis Opolėje. **1.50** Pramoginė laida.

TV1000

6.10 „Saugus prieglobstis“. **8.25** Bremo Stokerio „Drakula“. **10.50** „Debesų Žemėlapis“. **14.05** „Keith“. **16.00** „Pilna krūtinė“. **17.50** „Saugus prieglobstis“. **20.10** „Taksi 4“. **22.10** „Paslaptingas langas“. **0.10** „Šeimos galva“.

DISCOVERY

6.10, **8.15**, **17.15**, **20.00** Iš ko pagaminta? **7.00**, **13.35**, **21.00** Jukono vyrai. **7.50**, **20.30** Kaip tai veikia? **8.40**, **17.40** Sandėlių medžiotojai Britanijoje. **9.10**, **18.10** Sandėlių karai. Kanada. **9.40**, **18.40** Paskui klasikinius automobilius. **10.05** Traukiniu į Aliaską. **10.55** Išgyventi drauge. **11.50** Greiti ir triukšmingi. **12.40**, **19.05** Automobilių perpardavinėtojai. **14.30** Aliaska: šeima iš miško. **22.00** Gelbėtojai su sunkiaisiais automobiliais. **23.00** Kas dedasi Žemėje? **24.00** Nemėginkite pakartoti.

TRAVEL

6.00, **11.00** Pilies paslaptys. **7.00**, **13.00**, **19.00** Naujo būsto paieška. **9.00**, **16.00** Teksaso stilius nekilnojamojo turto rinkoje. **10.00**, **17.00** Viešbučių verslas. **12.00** Nežinoma ekspedicija. **15.00** Namai ant ratų. **18.00**, **24.00** Nejprastas Amerikos maistas. **21.00** Turto gelbėtojai. **22.00** Statybos Aliaskoje. **23.00** Statybos atokioje Montanoje.

ANIMAL PLANET

7.25, **11.00**, **20.10**, **2.35** Liūno broliai. **8.15**, **16.30**, **0.45** Namai medžiuose. **9.10**, **13.45**, **19.15** Blogas šuo. **10.05**, **14.40**, **22.55** Bahamos. **11.55** Banginių karai. **15.35**, **23.50** Laukiniai ir pavojingi. **17.25**, **21.05** Laukinių gyvūnų gelbėjimas. **18.20**, **22.00** Veterinarų gyvenimas.

SPORT1

7.00 Lietuviai NBA krepšinio lygoje. Hiustono „Rockets“ - Oklahomos „Thunder“. **9.10** Rusijos „Premier“ futbolo lyga. Čempionų kelias. Grozno „Terek“ - Maskvos „Spartak“. **11.10** Pasaulio galiūnų čempionatas. Kalifornija. **11.40** „NBA Action“. Krepšinio lygos apžvalga. **12.10** KOK World series. Vilnius. **14.10** Ispanijos „Endesa“ krepšinio lyga. Finalas. Madrido „Real“ - Valensijos „Valencia“. Antros rungtynės. **15.50** Olandijos „Eredivisie“ futbolo lyga. Čempionų kelias. Roterdamo „Feyenoord“ - Arnhemo „Vitesse“. **18.00** Lietuviai NBA krepšinio lygoje. Milvokio „Bucks“ - Toronto „Raptors“. **20.00** Pasaulio galiūnų čempionatas. Kalifornija. **20.30** „NBA Action“. Krepšinio lygos apžvalga. **21.00** NBA krepšinio lyga. Golden state „Warriors“ - Klivlando „Cavaliers“. Finalas. Ketvirtos rungtynės. **23.30** KOK World series. Ryga. 1 d. **1.40** Olandijos „Eredivisie“ futbolo lyga. Čempionų kelias. Roterdamo „Feyenoord“ - Arnhemo „Vitesse“.

VIASAT SPORT BALTIC

7.00 Krepšinis. Europos čempionatas. Pusfinalis. **8.50**, **17.20** Ledo ritulys. KHL. „HC Sochi“ - Rygos „Dinamo“. **10.55** „Mobil-1“ The Grid lenktynės. **11.25** „Formulė-1“. Singapūro GP treniruotė 1. Tiesioginė transliacija. **13.10** Boksas. **13.35** Krepšinis. Europos čempionatas. Pusfinalis. **15.25** „Formulė-1“. Singapūro GP treniruotė 2. Tiesioginė transliacija. **19.10** „Trans World Sport“ žurnalas. **20.20** Futbolas. UEFA Čempionų lygos žurnalas. **20.50** Futbolas. Premier lygos apžvalga. **21.20** Krepšinis. Europos čempionatas. Pusfinalis. Tiesioginė transliacija. **23.25** Futbolas. Anglijos Premier lyga. „Bournemouth“ - „Brighton“. **1.15**, **4.55** Ledo ritulys. KHL. SKA - „Metallurg“. **3.15** Motosportas. Nascar 400 mylių lenktynių apžvalga.

EUROSPORT

6.00, **10.30**, **20.00**, **0.30**, **5.00** Dviračių sportas. **7.00**, **21.30** Tenisas. JAV atvirasis teniso turnyras. **8.00**, **22.30** Šuoliai su slidėmis. Vasaros „Grand Prix“ serija. Rusija. **9.30**, **4.00** Sporto linksmybės. **10.00**, **24.00** Sportininkų istorijos. **12.30** Dviračių sportas. Ispanijos turas. **13.30** Stalo tenisas. Europos komandų čempionatas. Liuksemburgas. **21.25**, **0.25** Sporto žinios.

LAISVAL AIKIS REKOMENDUOJA

TV6 22.30

„TEISINGUMO IEŠKOTOJAS“

Trileris. Jungtinė Karalystė. 2011.
Režisierius: Roger Donaldson.
Vaidina: Nicolas Cage, January Jones, Guy Pearce.

Vilo Džerardo žmona Lora, eidama iš darbo, nukenčia nuo užpuolikų. Vilas siekia teisingumo ir įsivelia į nešvarų žaidimą. Jis nori, kad už jo žmoną būtų atkeršyta, tačiau nuo jos pačios tą slepia. Netrukus Vilas suvokia, kad toks sprendimas sukėlė baisias pasekmes.

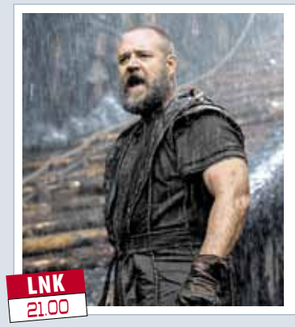

LNK 21.00

„NOJAUS LAIVAS“

Veiksmo drama. JAV. 2014.
Režisierius: Darren Aronofsky.
Vaidina: Russell Crowe, Emma Watson, Logan Lerman.

Filmas pasakoja žymųjį religinį epą apie Nojų ir jo arką. Dievas dėl žmonių nedorumo planavo milžinišku potvyniu sunaikinti Žemę. Tačiau tarp visų žmonių atsirado vienas, kuris rado malonę Dievo akyse.

TV3 23.30

„RAGNAROKO PASLAPTIS“

Nuotykių filmas. Norvegija. 2013.
Režisierius: Mikkel Branne Sandemose.
Vaidina: Pal Sverre Hagen, Nicolai Cleve Broch, Sofia Helin.

Norvegų archeologas Sigurdas labai susidomėjęs Ragnaroko pasaulio pabaigos legenda. Ieškodamas įrodymų, jis su dviem kolegomis ir savo vaikais leidžiasi į pavojingą ekspediciją.

LNK 23.50

„NĖRA KUR BĖGTI“

Veiksmo filmas. JAV. 1993.
Režisierius: Robert Harmon.
Vaidina: Jean-Claude Van Damme, Rosanna Arquette.

Banko plėšikas Semas slapstosi nuošalioje fermoje. Žemės priklauso našlei Klaidei Anderson, auginančiai du vaikučius. Ne kas kitas, o vaikai pastebi Semą, besimaudantį ežere. Įsidrąsinę vaikai apie įsibrovėlį papasakoja motinai.

TV6 22.30

„PERSIKĖLIMAS“

Drama. JAV. 2009.
Režisierius: Wayne Kramer.
Vaidina: Harrison Ford, Ray Liotta, Ashley Judd.

Kasdien JAV sieną kirsti bando tūkstančiai žmonių. Šiame filme pateikiamas ne vienas jautrus ir sukrečiantis pasakojimas apie imigrantus, siekiančius amerikietiškos svajonės. Saugumo agento Makso Brogano darbas - gaudyti ir demaskuoti nelegalius atvykėlius. Kai jo surasta imigrantė deportuojama, Broganas jausdamas kaltę ir rizikuodamas karjera pasirūpina jos sūneliu.

TV3 21.50

„AMERIKOS GANGSTERIS“

Kriminalinė drama. JAV. 2007.
Režisierius: Ridley Scott.
Vaidina: Denzel Washington, Russell Crowe, Josh Brolin.

Policininkas Ričis Robertsas - vienas iš nedaugelio, kovojančių prieš narkotikus ir policijos korupciją 8-ojo dešimtmečio Niujorke. Pagrindinis jo tyrimo taikinys - didžiulė heroino imperija, kurią sukūrė prekeivis Frenkas Lukas. Lukui vis pavyksta pasprukti nuo šio policininko, kol vieną dieną jis padaro vieną nedidelį sprendimą, kuris viską pakeičia.

LNK 21.20

„ZŪLANDERIS 2“

Komedija. JAV. 2016
Režisierius: Ben Stiller.
Vaidina: Ben Stiller, Penelope Cruz, Owen Wilson.

2001-aisiais garsiausiam planetos modeliui Derekui Zūlanderiui po kojomis buvo visas pasaulis. Ir ne tik dėl darbo mados srityje. Kartu su bičiuliu Hanzeliu Makdonaldu Derekas užkirto kelią piktadario planui nužudyti Malaizijos premjerą. Praėjo daugiau nei dešimtmetis ir pasaulis užmiršo Dereką ir Hanzelį. Vieną dieną vyrukai nutaria, jie sugrįš į šlovės viršūnę.

BTV 23.50

„RYKLYS ROBOTAS“

Veiksmo komedija. Bulgarija, Kanada. 2015.
Režisierius: Jeffery Scott Lando.
Vaidina: Alexis Peterman, Matt Rippy, Nigel Barber.

Ši veiksmo komedija pasakoja apie baltuosius ateivius, kurie atskrenda į Žemę ir nusileidžia Ramiajame vandenyne. Pavirtę rykliais robotais, jie atplaukia į Sietlo didmiestį. Netrukus ryklių pėdsakais ima sekti Naujienų tarnybos reporteriai.

ŠEŠTADIENIS rugsėjo 16 d.

12.45 „Išprotėjęs profesorius“

6.15 Teleparduotuvė.
6.30 Animacinis f. „Ančiukų istorijos“.
7.00 „Bailus voveriukas“.
7.30 „Transformeriai. Maskuotės meistrai“.
8.00 „Ančiukų istorijos“.
8.30 „Kung Fu Panda“.
9.00 Virtuvės istorijos.
9.30 Gardu Gardu.
10.00 Misija - dirbame sau.
10.30 Svajonių ūkis.
11.00 Nuotykių komedija „Nepaprasta kelionė namo“.
12.45 Komedija „Išprotėjęs profesorius“ (N-7).
14.40 Komedija „Šoklusis bičiulis. Pasaulio čempionas“.
16.15 Ekstrasensų mūšis (N-7).
18.00 INOprogresas.
18.30 TV3 žinios. TV3 sportas. TV3 orai.
19.25 Eurojackpot.
19.30 Nuotykių komedija „Naktis muziejuje“ (N-7).
21.50 Kriminalinė drama „Amerikos gangsteris“ (N-14).
1.00 Siaubo trileris „Miestas, bijojęs saulėlydžio“ (S).
2.30 TV serialas „Grainderis“ (N-7).

13.10 „Dviese mes jėga“

6.25 Dienos programa.
6.30 Animacinis f. „Kaukė“.
6.55 Animacinis f. „Nepaprastas Gumuliuko gyvenimas“.
7.20 Animacinis f. „Nickelodeon“ valanda. Žybsnis ir stebuklingos mašinėlės“.
7.45 Animacinis f. „Neramūs ir triukšmingi“.
8.10 „Keista šeimynėlė“.
8.35 „Tomo ir Džerio nuotykiai“.
9.00 „Ponas Bynas“.
9.30 „Tinginių miestelis“.
10.00 „Tomas ir Džeris. Šnipų žaidimai“.
11.25 Veiksmo ir nuotykių komedija „Beprotiškiausios melodijos. Nuotykiai tęsiasi“.
13.10 Nuotykių komedija „Dviese mes jėga“.
15.10 Nuotykių f. „Žydroji pakrantė“ (N-7).
17.30 Bus visko.
18.30 Žinios. Sportas. Orai.
19.30 Animacinis f. „Madagaskaras 3“.
21.20 Komedija „Zūlanderis 2“ (N-14).
23.25 Parodijų komedija „Vampyrai užkniso juodai“ (N-14).
1.05 Veiksmo drama „Nojaus laivas“ (N-14).

22.20 „Odinės galvos“

6.00 LR himnas.
6.05 Beatos virtuvė.
7.00 „Džiunglių būrys skuba į pagalbą 2“.
7.20 „Alvinas ir patrakėliai burundukai 1“.
7.30 „Šervudo padauža Robinas Hudas“.
7.45 „Džeronimas 3“.
8.10 Karinės paslaptys.
9.00 Labas rytas, Lietuva.
9.30 Žinios. Orai.
9.35 Labas rytas, Lietuva.
10.30 Žinios. Orai.
10.35 Labas rytas, Lietuva.
11.30 Žinios. Orai.
11.35 Labas rytas, Lietuva.
12.00, 0.35 „Nejtikėtini Afrikos laukiniai gyvūnai“.
12.50, 1.25 „Erdvės. Pasaulio žavesys“. 11 d.
13.45 TV serialas „Paryžiaus paslaptys“. 3 s.
15.15 Mes nugalėjom.
15.45 Žinios. Orai.
16.00 Sveikinimų koncertas.
17.30 Žinios. Sportas. Orai.
18.00 Teisė žinoti.
18.30 Nacionalinė paieškų tarnyba.
19.30 Stilius.
20.25 „Keno Loto“ ir „Jėga“.
20.30 Panorama.
21.00 Folkšokas 2017. 3 d.
22.20 Romantinė komedija „Odinės galvos“ (N-7).
0.10 Mes nugalėjom.

15.10 „Vanity Fair. Visiškai slaptai“

6.30 Ekstrasensų mūšis (N-7).
8.45 Sveikatos ABC televitrina.
9.00 Autopilotas.
9.30 Apie žūklę.
10.05 TV serialas „Vandenyno paslaptys su Džefu Korvinu“.
10.35 TV serialas „Gyvybės galia“.
11.50 „Pragaro katytė“.
13.00 TV serialas „Žvaigždės kelias (Alos Pugačiovos istorija)“.
15.10 „Vanity Fair. Visiškai slaptai“ (N-7).
16.10 Kas žudikas? (N-7).
17.25 TV serialas „Muchtaro sugrįžimas“ (N-7).
18.30 TV serialas „44-as skyrius“ (N-7).
19.30 Muzikinė kaukė.
22.00 Veiksmo trileris „Apsupti ir sunaikinti“ (N-14).
23.50 Veiksmo komedija „Ryklys robotas“ (N-14).
1.35 TV serialas „Mentalistas“ (N-7).
2.55 Muzikinė kaukė.

18.35 0 laipsnių

7.05 Programa.
7.09 TV parduotuvė.
7.25 „Laukinė Australija“.
8.00 Auginantiems savo kraštą.
8.30 „Laukinė Australija“.
9.00 Skinsiu raudoną rožę.
9.30 „Likimo melodija“ (N-7).
11.30 „Vincentas“.
13.00 „Merdoko paslaptys“ (N-7).
15.00 MMA „King of the Cage 001“. JAV - Lietuva (1). Kovų narvuose turnyras (N-7).
16.00 Žinios. Orai.
16.20 Partizanų keliais.
16.50 „Lemtingas panašumas“ (N-7).
18.00 Žinios. Orai.
18.35 0 laipsnių.
18.40 „Ilga kelionė namo“ (N-7).
20.00 Žinios. Orai.
20.30 „Kapitonas Gordejevas“ (N-7).
22.30 Žinios. Orai.
23.00 „Vincentas“.
0.30 „Merdoko paslaptys“ (N-7).
2.25 „Visatos stebuklai“.
3.15 „Vincentas“.
4.25 „Likimo melodija“ (N-7).
5.55 „Visatos stebuklai“.

9.30 Maistas ir aistros

6.00 LR himnas.
6.05 Duokim garo!
7.30 Rusų gatvė.
8.00 Vilniaus albumas.
8.15 Trembita (subtitruota).
8.30 Menora (subtitruota).
8.45 Vilniaus sąsiuvinis.
9.00 Kelias.
9.15 Krikščionio žodis.
9.30 Maistas ir aistros.
10.00 Pradėk nuo savęs.
10.30 Pažvelk į profesiją kitaip.
11.05 Laumės juosta 2017.
12.30 „Ponas Selfridžas 4“.
14.00 Poeto Tomo Venclovos 80-mečiui.
15.30 Lietuva mūsų lūpose.
16.05 Stop juosta.
16.30 ARTS21.
17.00 Stilius.
17.45 „Septintasis dešimtmetis. Sergejus Paradžanovas“
18.30 „Amerikos žydai“.
20.25 Nes man tai rūpi.
21.10 Romantinė drama „Be paliovos“ (N-14).
22.55 Populiarios klasikos kūrinius dainuoja operos solistai.
23.30 Dabar pasaulyje.
24.00 Romantinė drama „2 naktys iki ryto“ (originalo k., N-14).
1.25 Teatras.
2.15 Anapus čia ir dabar.

18.50 „Didingasis amžius. Jos didenybė Kiosem“

6.20 Teleparduotuvė.
6.50 „Surikatų namai“.
7.50 Daktaras Ozas. Šeimos gydytojo patarimai (N-7).
8.45 „Sodo gyventojai“.
9.15 „Afrika. Pavojinga tikrovė“ (1).
10.15 „Būrėja“.
11.25 „Akloji“.
12.00 Šviežias maistas. Anos Olson receptai.
13.00 „Sodininkų pasaulis“.
13.35 „Keisčiausi pasaulio restoranai“.
14.05 Pasisvėrę ir laimingi.
15.05 „Širdele mano“ (N-7).
17.05 „Akloji“.
18.15 „Būrėja“.
18.50 „Didingasis amžius. Jos didenybė Kiosem“.
21.00 „Nebylus liudijimas. Problemos“ (N-14).
23.10 „Detektyvė Rizoli“ (N-7).
0.05 Komedija „Elvis ir Niksonas“ (N-14).
1.35 „Midsomerio žmogžudystės XIX. Nusikaltimas ir bausmė“ (N-7).
3.15 Pasisvėrę ir laimingi.

20.00 „Bibliotekininkai“

6.15 Teleparduotuvė.
6.30 Pavojingiausi pasaulio keliai (N-7).
7.30 Jokių kliūčių! (N-7).
8.30 Vienam gale kablys.
9.00 Statybų gidas.
9.30 „6 kadrai“ (N-7).
10.00 Iš peties (N-7).
11.00 Išlikimas (N-7).
12.00 Sunkiausi darbai.
13.30 Jokių kliūčių! (N-7).
14.30 Gražiausi žemės kampeliai.
15.00 Pavojingiausi pasaulio keliai (N-7).
16.00 Iš peties (N-7).
17.00 „Havajai 5.0“ (N-7).
18.00 „Elementaru“ (N-7).
19.00 „Skorpionas“ (N-7).
20.00 „Bibliotekininkai“ (N-7).
21.00 Dainų dvikova.
21.30 TV3 žinios. TV3 sportas. TV3 orai.
22.30 Drama „Persikėlimas“ (N-14).
0.50 Trileris „Teisingumo ieškotojas“ (N-14).

20.00 „Ema“

9.00 Balticum TV žinios.
9.30 „Kai šaukia širdis“.
10.30 Pinigai iš nieko.
11.30 „Elajus Stounas“.
12.30 „Mega virtuvės“.
13.30 „Apokalipsė. Antrasis Pasaulinis karas“ (N-7).
14.35 Karališkosios paslaptys.
15.05 Animacinis f. „Olseno gaujos nuotykiai“.
16.35 „Minutė po minutės“ (N-7).
17.35 Kriminalinė komedija „Moteriškas apiplėšimas“ (1).
18.35 Šeimos vakaras. „Zarafa“.
20.00 Romantinė drama „Ema“ (1).
21.10 Roxette koncertas „Live - Travelling the World“. 2013 m.
22.55 Nuotykių f. „Karaliaus Saliamono kasyklos“ (1) (N-7).
0.30 Klaipėdos patruliai (N-7).
1.00 „Džono Kenedžio nužudymas“.

TV8

6.45 Teleparduotuvė. **7.00** „Vėžliukai nindzės“. **8.00** „Linksmieji traukinukai“. **8.30** „Mano mažasis ponis“. **9.30** „Šunyčiai patruliai“. **10.00** Senoji animacija. **11.00** Mamyčių klubas. **11.30** Kulinariniai triukai. **12.00** Penkių žvaigždučių būstas. **12.30** Pasaulis pagal moteris. **13.00** Svajonių sodai. **14.00** „Tėvelio dukrytės“ (N-7). **15.00** Tavo augintinis. **15.30** Martos Stiuart kulinarijos mokykla (1). **16.00** „Detektyvė Fišer“ (N-7). **17.05** Šokiai! (N-7). **19.10** „Tėvelio dukrytės“ (N-7). **20.00** Labanakt, vaikučiai. Senoji animacija. **21.00** Romantinė drama „Neprasidėk su Lile“ (N-7). **22.50** Romantinė komedija „Vis tiek nebūsiu tavo“ (N-7). **0.35** „Detektyvė Fišer“ (N-7). **1.45** Ekstremalūs namų pokyčiai.

INFO TV

6.00 Teleparduotuvė. **6.30**, **10.30** Info diena. **14.30** Labas vakaras, Lietuva. **15.30** @rimvydasvalatka. **16.00** KK2 (N-7). **18.00** Farai (N-7). **18.30** Pagalbos skambutis (N-7). **19.30** Savaitės kriminalai (N-7). **20.00** Kalinių žmonos (N-7). **21.00** Yra, kaip yra (N-7). **24.00** Dabar pasaulyje. Išvados. Žinios rusų k. **0.30** Pagalbos skambutis (N-7). **4.10** Tauro ragas (N-7). **4.35** Apie žūklę. **5.05** Autopilotas. **5.30** Ne vienas kelyje.

PBK

6.00, 2.15 EURONEWS. **6.15, 11.00** Naujienos. **6.25** Grok mylimas, akordeone! **7.00, 10.00** Vaikų klubas. **7.45** Stebuklų laukas. **8.45** Ganytojo žodis. **9.00**, **9.15** Idealus remontas. **10.20** Skanėstas. **11.30** Sąmokslo teorija. **12.15** „Paskutinis elektrinis traukinys“. **14.20** Jumorina. **15.05**, **17.55** „Pasidalink savo laime“. **17.35** Vakaro naujienos. **20.00** Laikas. **20.20** Ekstrasensų mūšis. **22.30** Fonogramos karaliai. **23.20** Linksmųjų ir išradingųjų klubas.

RTR PLANETA (BALTIJA)

9.15 Gyvos istorijos. **10.05** Penki prieš vieną. **11.00**, **14.00** Žinios. **11.20** Žinios. Vietos laikas. **11.40** Humoras! Humoras! Humoras! **14.20** „Mano mama prieš“. **18.00**, **0.30** Naujoji banga 2017. **20.00** Šeštadienio naujienos. **21.00** „Noriu būti laiminga“. **1.25** „Tigrų tramdytoja“.

REN

8.45 Kviestinė vakarienė. **13.10** Pažink mūsiškius. **13.35** „Kiekvienam po katinėlį“. **14.25** Mintransas. **15.05** Sąžiningas remontas. **15.45** Pati naudingiausia programa. **16.35** Žmonijos paslaptys su Olegu Šiškinu. **19.20** Prajuokink komiką. **20.00** „Įslaptinti sąrašai. 10 katastrofų, apie kurias mums meluoja“. **21.50** „NSO prieš kariškius“.

NTV MIR

7.25 „Eksliuzyvas“. **8.00**, **10.00**, **16.00** Šiandien. **8.25** Apžiūra. **8.55** Jų papročiai. **9.30** Gaminame su A.Žyminu. **10.20** Pagrindinis kelias. **11.00** Gyvas ir negyvas maistas. **11.55** Buto klausimas. **13.00** Vartotojų priežiūra. **14.05** Važiuosime, pavalgysime! **15.05** „Muchtaras. Naujas pėdsakas“. **16.20** Kartą... **17.00** Milijono verta paslaptis. **19.00** Centrinė televizija su V.Takmenevu. **20.00** Tu - šaunuolis! Šokiai. **23.00** „Mentų karai 10“. **1.00** NTV pasisėdėjimas pas Morgulisą. **2.00** „Tarptautinė pjūklorama“ su T.Koesajanu. **2.55** „Kaznokradai“. **3.55** „Vedybų sutartis“.

TV POLONIA

6.40 „Laimės spalvos“. **8.30** Klausimai per pusryčius. **11.50**, **19.45**, **2.35** Varšuvos sukilimas: diena po dienos. **12.05** 54-asis Lenkijos dainų festivalis Opolėje. Debiutai. **13.50** „Tėvas Mateušas“. **14.45**, **19.55** Pramoginė laida. **15.05** Koncertas. **16.00** Okrasa laužo taisykles. **16.30** Įsimylėk Lenkijoje. **17.00** Kultūringieji PL. **18.00**, **2.05** Lenkų@lenkų žodynas. **18.30** TV ekspresas. **18.55** „M, kaip meilė“. **20.15**, **2.45** Animacinis f. **20.30**, **3.00** Žinios. Sportas. Orai. **21.20**, **3.40** 54-asis Lenkijos dainų festivalis Opolėje. Premjeros. **23.20** Festivalio studija. **23.30**, **5.40** 54-asis Lenkijos dainų festivalis Opolėje. Janas Petšakas.

TV1000

8.10 „Paslaptingas langas“. **10.10** „Šeimos galva“. **12.35** „Taksi 4“. **14.30** „Kas čia kalba?“ **16.30** „Kas čia kalba?“ **18.10** „Žiūrėkit, kas dabar kalba“. **20.10** „Atsargiai! Durys užsidaro“. **22.10** „Kambarys 1408“. **0.10** „Stounhersto beprotnamis“.

DISCOVERY

7.25, **22.00** Aliaska: šeima iš miško. **9.10**, **18.10** Aliaska: paskutinė riba. **10.05** Sandėlių medžiotojai Britanijoje. **10.55** Dalaso automobilių rykliai. **11.50** Paskui klasikinius automobilius. **12.40** Turto gelbėtojai. **13.35** Sunkvežimių vairuotojai. **14.30** Kelionė traukiniu Australijoje. **15.25** Išgyventi su Edu Stafordu. **16.20** Aukso karštinė. **19.05** Aliaskos pakraštys. **20.00** Vandenyno kariai. **21.00** Australijos nardytojų karai. **23.00** Mirtinas laimikis. **24.00** Šėtono kanjonas.

TRAVEL

7.00, **13.00** Naujo būsto paieška. **8.30** Laivelių pirkimas. **9.00** Gyvenime ne vien žiedai. **10.00**, **19.00** Viešbučių verslas. **11.00** Parsivesk mane namo. **11.30** Namai ant ratų. **16.00** Nejprastas maistas. **20.00** Statybos atokioje Montanoje. **21.00** Ypatinga ekspedicija. **23.00** Ekstremalieji vandens parkai. **1.00** Paplūdimyje. **2.00** Paslaptingi paplūdimiai.

ANIMAL PLANET

7.25 Banginių karai. **8.15**, **22.55** Laukiniai ir pavojingi. **12.50** Grizlio projektas. **13.45** Ekspedicija. **14.40** Ryklys sutemose. **15.35**, **0.45** Gyvatė Šeila. **18.20** Dr.Džefas. **19.15** Namai medžiuose. **20.10** Laukinių gyvūnų gelbėjimas. **21.05** Laukinė Indija. **22.00** Akiplėšos katės.

SPORT1

7.00 Lietuviai NBA krepšinio lygoje. Milvokio „Bucks“ - Toronto „Raptors“. **9.10** Čempionai LT. Graplingas. Palanga 2 d. **9.40** „Road to Glory“. Laida apie kovos sportą. **10.10** Pasaulio galiūnų čempionatas. Kalifornija. Finalas. **11.10** KOK World series. Ryga. 1 d. **13.10** Ispanijos „Endesa“ krepšinio lyga. Finalas. Madrido „Real“ - Valensijos „Valencia“. Pirmos rungtynės. **15.00** ATP 250 teniso turnyras. Finalas. Miunchenas. **16.30** Tiesiogiai. Rusijos „Premier“ futbolo lyga. Maskvos CSKA - FC „Rostov“. **18.30** Pasaulio galiūnų čempionatas. Kinija. Finalas. **19.20** „CrossFit Games“. Pirma laida. Premjera. **21.40** Tiesiogiai. Italijos „Seria A“ lyga. Romos „Roma“ - Veronos „Verona“. **23.40** NBA krepšinio lyga. Finalas. Golden state „Warriors“ - Klivlando „Cavaliers“. Finalas. Penktos rungtynės. **2.20** Pasaulio rali-kroso čempionatas. Švedija. 7 etapas.

VIASAT SPORT BALTIC

6.55 Krepšinis. Europos čempionatas. Ketvirtfinalis. **8.45** Krepšinis. Europos čempionatas. Pusfinalis. **12.25**, **15.25** Futbolas. Premier lygos apžvalga. **12.55** „Formulė-1“. Singapūro GP treniruotė 3. Tiesioginė transliacija. **14.10**, **18.30** Boksas. **15.55** Ledo ritulys. KHL. „Jokerit“ - Rygos „Dinamo“. Tiesioginė transliacija. **19.20** Futbolas. Anglijos Premier lyga. „Tottenham“ - „Swansea“. Tiesioginė transliacija. **21.30** „Formulė-1“. Singapūro GP kvalifikacija. **22.55** Futbolas. Anglijos Premier lyga. „Liverpool“ - „Burnley“. **0.45** Futbolas. Anglijos Premier lyga. „Crystal Palace“ - „Southampton“.

EUROSPORT

6.00, **8.00**, **13.45**, **4.00** Dviračių sportas. **7.00**, **2.15** Sporto linksmybės. **11.30** Motociklų lenktynės. „Superbike“ serijos čempionatas. Vokietija. **18.00** Automobilių lenktynės. F3 serijos Europos čempionatas. Vokietija. **18.30** Motociklų lenktynės. „Superbike“ serijos čempionatas. Portugalija. **19.40**, **23.55** Sporto žinios. **19.50** Automobilių lenktynės. FIA pasaulio ištvermės čempionatas. JAV. **24.00** Automobilių lenktynės. FIA Europos ralio čempionatas. Italija. **0.30** Automobilių lenktynės. FIA pasaulio ištvermės čempionatas. JAV. **2.30** Futbolas. JAV „Major League Soccer“ lyga.

10.00 Pasaulis pagal moteris

6.15 Teleparduotuvė.
6.30 „Ančiukų istorijos“.
7.00 „Bailus voveriukas“.
7.30 „Transformeriai. Maskuotės meistrai“.
8.00 „Ančiukų istorijos“.
8.30 Mamyčių klubas.
9.00 Kulinariniai triukai.
9.30 Penkių žvaigždučių būstas.
10.00 Pasaulis pagal moteris.
10.30 Svajonių sodai.
11.30 „Grįžimas namo 2“.
13.15 „Išprotėjęs profesorius 2. Klampų šeimynėlė“ (N-7).
15.25 „Šoklieji bičiuliai“.
17.00 Europos vyrų krepšinio čempionatas. Tiesioginė transliacija.
19.00 TV3 žinios.
20.00 X Faktorius (N-7).
21.25 Tiesiai iš EuroBasket 2017.
21.30 Europos vyrų krepšinio čempionatas. Tiesioginė transliacija.
22.20 Tiesiai iš EuroBasket 2017 .
22.35 Europos vyrų krepšinio čempionatas. Tiesioginė transliacija.
23.25 Tiesiai iš EuroBasket 2017.
23.30 „Bukas ir bukesnis 2“.
1.40 „Nepaprastos Kalėdos Niujorke“ (N-7).

7.45 „Neramūs ir triukšmingi“

6.30 „Kaukė“.
6.55 „Nepaprastas Gumuliuko gyvenimas“.
7.20 „Nickelodeon“ valanda. Žybsnis ir stebuklingos mašinėlės“.
7.45 „Neramūs ir triukšmingi“.
8.10 „Keista šeimynėlė“.
8.35 „Tomo ir Džerio nuotykiai“.
9.00 „Ponas Bynas“.
9.30 „Tinginių miestelis“.
10.00 „Ilgai ir laimingai 2. Naujieji Snieguolės nuotykiai“.
11.35 „Beverli Hilso nindzė“ (N-7).
13.25 Romantinė komedija „Gražuolė ir pabaisa“.
15.40 Vaikai šėlsta.
16.10 Pričiupom!
16.40 Ne vienas kelyje.
17.20 Teleloto.
18.30 Žinios.
19.30 Lietuvos balsas.
22.10 Veiksmo trileris „Audros sūkuryje“ (N-14).
24.00 Veiksmo trileris „Mirties angelas“ (N-14).
1.30 Parodijų komedija „Vampyrai užkniso juodai“ (N-14).

21.00 „Laisvės kaina. Savanoriai“

6.00 LR himnas.
6.05 Istorijos detektyvai.
7.00 „Mes nugalėjom“.
7.30 Šventadienio mintys.
8.00 Gimtoji žemė.
8.30 Ryto suktinis su Zita Kelmickaite.
9.00 „Mažasis princas 3“.
9.35 „Auklė Mun“.
9.45 „Šikšnosparnis Patas“.
10.00 Gustavo enciklopedija.
10.30 Brolių Grimų pasakos.
11.30 Mūsų gyvūnai.
12.00 „Sniego paukščiukas. Pasakojimas apie pingviną“.
12.55 „Laukiniai arkliai Kanados Uoliniuose kalnuose“.
13.40 „Mis Marpl“ (N-7).
15.15 Laisvės vėliavnešiai.
15.45 Žinios.
16.00 Auksinis protas.
17.15 Klausimėlis.lt.
17.30 Žinios.
18.00 Keliai. Mašinos. Žmonės.
18.30 „Generalinis planas“.
19.30 Savaitė.
20.30 Panorama.
21.00 „Laisvės kaina. Savanoriai“ (N-7).
22.00 „Meilė ant šoninės linijos“ (N-7).
23.35 „Mumija. Drakono Imperatoriaus kapas“ (N-14).

10.35 „Gyvūnų būstai. Gamtos inžinieriai“

6.30 Lietuvos čempionato etapas Kretingoje. 2017 m.
7.30 Akivaizdu, bet neįtikėtina.
8.30 Tauro ragas (N-7).
9.00 Lietuvos čempionato finalas Panevėžyje. 2017 m.
10.05 „Vandenyno paslaptys su Džefu Korvinu“.
10.35 „Gyvūnų būstai. Gamtos inžinieriai“.
11.50 „Pragaro katytė“.
13.00 Komedija „Nutrūkę nuo grandinės“.
13.35 Sveikinimai.
15.40 Savaitės kriminalai (N-7).
16.10 Kas žudikas? (N-7).
17.25 „Muchtaro sugrįžimas“ (N-7).
18.30 „44-as skyrius“ (N-7).
19.30 Ekstrasensų mūšis (N-7).
21.55 Drama „Paskutinė naktis“ (N-14).
23.45 TV serialas „Kortų namelis“ (N-14).
1.25 Veiksmo trileris „Apsupti ir sunaikinti“ (N-14).
2.50 Veiksmo komedija „Ryklys robotas“ (N-14).

23.00 „Šetlando žmogžudystės“

7.09 TV parduotuvė.
7.25 Skinsiu raudoną rožę.
8.00 Darbščios rankos, atviros širdys.
8.30 Kaimo akademija.
9.00 Šiandien kimba.
10.00 „Laukinė Australija“.
10.35 Ekovizija.
10.45 „Vera“ (N-7).
12.45 „Moterų daktaras“ (N-7).
14.55 „Mainai gamtoje“ (N-7).
16.00 Žinios.
16.20 Krepšinio pasaulyje su V.Mačiuliu.
16.50 „Lemtingas panašumas“ (N-7).
18.00 Žinios.
18.35 0 laipsnių.
18.40 „Ilga kelionė namo“ (N-7).
20.00 Žinios.
20.30 Skinsiu raudoną rožę.
21.30 24/7.
22.30 Žinios. Orai.
23.00 „Šetlando žmogžudystės“ (N-7).
1.40 „Vera“ (N-7).
3.15 „Moterų daktaras“ (N-7).
4.00 „Šetlando žmogžudystės“ (N-7).

23.00 Jeronimas Milius ir Ieva Prudnikovaitė-Pitrėnė

6.00 LR himnas.
6.05 Lietuvos tūkstantmečio vaikai.
7.00 Anapus čia ir dabar.
7.45 Durys atsidaro.
8.00 Septynios Kauno dienos.
8.30 Euromaxx.
9.00 „Skonio pasaka“.
9.30 „Šimtas vaizdų iš Japonijos“.
9.50 Karinės paslaptys.
10.35 „Future cello“.
11.45 Baletas „Don Kichotas“.
14.10 Mūsų miesteliai. Andrioniškis.
15.00 Mažesnieji broliai.
15.30 Linija, spalva, forma.
16.00 Nacionalinis turtas.
16.30 Durys atsidaro.
17.00 Bėdų turgus.
17.45 „Mano vardas Karas“.
18.30 „Nepakluses laiko tėkmei. Čijunė Sugihara ir šeši tūkstančiai išgelbėtųjų“.
19.00 Laisvės vėliavnešiai.
19.30 Klauskite daktaro.
20.15 Nacionalinė paieškų tarnyba.
21.10 „Akacijų alėja 2017“.
22.10 „Drugelio sparnų pasaka“.
23.00 Klasikinė kontrabanda. Jeronimas Milius ir Ieva Prudnikovaitė-Pitrėnė.
23.30 Dabar pasaulyje.

23.10 „Vyrai, moterys ir vaikai“

6.20 Teleparduotuvė.
6.50 „Afrika. Pavojinga tikrovė“.
7.50 Daktaras Ozas. Šeimos gydytojo patarimai (N-7).
8.45 „Sodo gyventojai“.
9.15 „Afrika. Pavojinga tikrovė“.
10.15 „Būrėja“.
11.25 „Akloji“.
12.00 Šviežias maistas. Anos Olson receptai.
13.00 „Mylėk savo sodą“.
14.00 Pasisvėrę ir laimingi.
15.00 „Širdele mano“ (N-7).
17.00 „Akloji“.
18.00 „Būrėja“.
19.10 Komedija „Žandaras veda“ (N-7).
21.00 „Nebylus liudijimas. Vienas iš mūsiškių“ (N-14).
23.10 Drama „Vyrai, moterys ir vaikai“ (N-14).
1.25 „Detektyvė Rizoli“ (N-7).
2.10 „Nebylus liudijimas“ (N-14).
4.00 Pasisvėrę ir laimingi.

13.30 Jokių kliūčių!

6.15 Teleparduotuvė.
6.30 Pavojingiausi pasaulio keliai (N-7).
7.30 Jokių kliūčių! (N-7).
8.30 Juokingiausi Amerikos namų vaizdeliai (N-7).
9.00 Gyvūnų manija.
9.30 Vienam gale kablys.
10.00 Praeities žvalgas (N-7).
10.30 „6 kadrai“ (N-7).
11.00 Išlikimas (N-7).
12.00 Sunkiausios profesijos pasaulyje (N-7).
13.30 Jokių kliūčių! (N-7).
14.30 Gražiausi žemės kampeliai.
15.00 Pavojingiausi pasaulio keliai (N-7).
16.00 Iš peties (N-7).
17.00 „Havajai 5.0“ (N-7).
18.00 „Elementaru“ (N-7).
19.00 „Formulės-1“ pasaulio čempionato Didžiojo Singapūro prizo lenktynės. Vaizdo įrašas.
21.40 TV3 žinios. TV3 sportas. TV3 orai.
22.40 „Vikingai“ (N-14).
23.40 Kvailiausi pasaulio nutrūktgalviai (N-14).

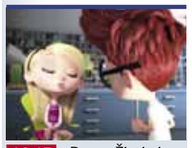

14.15 „Ponas Žirnis ir Šermanas“

9.00 Skrajojantys ežerai. Baltų mitai ir simboliai.
9.30 „Minutė po minutės“ (N-7).
10.30 Kriminalinė komedija „Moteriškas apiplėšimas“ (1).
11.30 „Džono Kenedžio nužudymas“.
12.30 Romantinė drama „Ema“ (1).
13.35 „Dikensiada“.
14.15 Animacinis f. „Ponas Žirnis ir Šermanas“.
15.50 Nuotykių f. „Karaliaus Saliamono kasyklos“ (1) (N-7).
17.25 Klaipėdos patruliai (N-7).
17.55 „Apokalipsė. Antrasis Pasaulinis karas“ (N-7).
19.00 „Mega virtuvės“.
20.00 „Kai šaukia širdis“.
21.00 VIP seansas. „Džekas Hanteris ir Dangaus žvaigždė“ (N-7).
22.45 Pinigai iš nieko.
23.45 „Elajus Stounas“.
0.35 Karališkosios paslaptys.

TV8

6.45 Teleparduotuvė. **7.00** „Vėžliukai nindzės“. **8.00** „Linksmieji traukinukai“. **9.00** „Mano mažasis ponis“. **9.30** „Šunyčiai patruliai“. **10.00** Senoji animacija. **11.00** Martos Stiuart kulinarijos mokykla (1). **11.30** Virtuvės istorijos. **12.00** Gardu Gardu. **12.30** Misija - dirbame sau. **13.00** Svajonių ūkis. **13.30** Valgyk ir liekėk. **14.00** „Tėvelio dukrytės“ (N-7). **15.00** Sveikatos medis. **16.00** „Tėvas Braunas“ (N-7). **17.00** Šokiai! (N-7). **19.00** „Tėvelio dukrytės“ (N-7). **20.00** Labanakt, vaikučiai. Senoji animacija. **21.00** Romantinė drama „Vasara Mazūrijoje“ (N-7). **22.55** Romantinė drama „Neprasidėk su Lile“ (N-7). **0.40** „Tėvas Braunas“ (N-7). **1.35** Ekstremalūs namų pokyčiai.

INFO TV

6.00 Teleparduotuvė. **6.30** Bus visko. **7.30** Nuo... Iki. **8.30** KK2 (N-7). **10.30** Savaitės kriminalai (N-7). **11.00** Ne vienas kelyje. **11.30** Autopilotas. **12.00** Kalinių žmonos (N-7). **13.00** Pagalbos skambutis (N-7). **17.35** Valanda su Rūta. **19.00** KK2 (N-7). **21.00** Ne vienas kelyje. **21.30** @rimvydasvalatka. **22.00** Farai (N-7). **22.30** Pagalbos skambutis (N-7). **23.30** Savaitės kriminalai (N-7). **24.00** Dabar pasaulyje. Savaitė. Žinios rusų k. **0.30** 24 valandos (N-7). **4.10** Autopilotas. **4.35** Ne vienas kelyje.

PBK

6.00, 1.50 EURONEWS. **6.25, 9.00, 11.00** Naujienos. **6.35** Sargybinis. **7.00** Vaikų klubas. **7.25** Idealus remontas. **8.05** Sveikata. **9.15** „Garbės žodis“ **9.55** Vaikų klubas. **10.30** Fazenda. **11.30** „Pagrindinis šalies katinėlis“. **12.15** Linksmųjų ir išradingųjų klubas. **14.55** Komedija „Geras berniukas“. **16.55** Kas nori tapti milijonieriumi? **18.30** Visų geriausias! **20.10** Šiandien vakare. **23.00** Laikas. **0.30** Komedija „8 nauji pasimatymai“.

RTR PLANETA (BALTIJA)

7.20 Pats sau režisierius. **8.15** J.Petrosiano humoro laida. **8.45** Žinios. Maskva. **9.25** Rytinis paštas. **10.00** Visi namie su Timūru Kiziakovu. **11.00**, **14.00** Žinios. **11.20** Juoktis leidžiama. **14.20** „Negaliu sakyti“. **16.10** „Piktas likimas“. **20.00** Savaitės naujienos. **21.50** Sekmadienio vakaras su V.Solovjovu. **23.45** Naujoji banga 2017.

REN

7.05 Pažink mūsiškius. **7.50** V ir M. **8.35** Žiūrėti visiems! **9.25** „Kiekvienam po katinėlį“. **10.25** Prajuokink komiką. **12.00** „Aklas“. **19.00** „Pavasariškas paaštrėjimas“. **22.35** „Pasaulinis tvanas: slavų civilizacijos gimimas“. **0.20** „Druska“. Muzikinis Zacharo Prilepino šou. **1.35** Žiūrėti visiems!

NTV MIR

7.30 „Ekskliuzyvas“. **8.00**, **10.00**, **16.00** Šiandien. **8.20** Ir vėl sveiki! **8.45** Kūdikio lūpomis. **9.25** Valgome namie! **10.25** Pirmoji pavara. **11.05** Technikos stebuklai. **12.00** Sodininkų atsakas. **13.05** Dvigubi standartai. Čia jums ne ten! **14.05** Kaip kine. **15.05** „Muchtaras. Naujas pėdsakas“. **16.25** Kriminalinė Rusija. **17.05** Tyrimą atliko... **18.00** Naujos rusiškos sensacijos. **19.00** Savaitės apžvalga. **20.15** Tu nepatikėsi! **21.05** „Žvaigždės susiėjo“. **22.55** „Mentų karai 10“. **0.55** „Kelių patrulis 4“.

TV POLONIA

8.00 Regionų istorija. **8.35** Giminės saga. **9.00** Reportažas. **9.35** ZUS be sienų. **9.55** Laisvasis ekranas. **10.15** Telerytas. **10.45** Grūdas. **11.20**, **20.00**, **2.20** Žodžių žaidimas. **11.45** „Notacijos“. **12.00** Šv.Mišios. **12.40** Tarp žemės ir dangaus. **13.35** „Magiškas medis“. **14.35** Turistinė kelionė. **14.50**, **19.50** Varšuvos sukilimas: diena po dienos. **15.00** Derliaus šventė 2017. **16.05** „Kentervilio vaiduoklis“. **16.50** Akis į akį. **17.30** „Šeimynėlė.pl“. **18.30** TV ekspresas. **18.55**, **1.30** „M, kaip meilė“. **20.15**, **2.45** Animacinis f. **20.30**, **3.00** Žinios. Sportas. Orai. **21.20**, **3.40** 54-asis Lenkijos dainų festivalis Opolėje. Nuo Opolės iki Opolės. **23.30** Festivalio studija. **23.40**, **5.55** 54-asis Lenkijos dainų festivalis Opolėje.

TV1000

9.55 „Stounhersto beprotnamis“. **12.05** „Atsargiai! Durys užsidaro“. **13.55** „Nejtikėtina jaunojo išradėjo T.S.Spiveto kelionė“. **15.55** „Žmogus, pakeitęs viską“. **18.25** „Visi keliai veda į Romą“. **20.10** „Gyvenimas pagal jį“. **22.10** „Sapnų gaudyklė“. **0.40** „Atsiskyrėlis“.

DISCOVERY

9.10 Automobilių perpardavinėtojai. **10.05**, **1.00** Sunkvežimių vairuotojai. **10.55** Brangenybių paieškos. **11.50**, **4.30** Aukso karštinė. **12.40** Sandėlių medžiotojai Britanijoje. **13.35** Karai dėl bagažo. **14.30** Likviduotojas. **15.25** Dalaso automobilių ryklai. **16.20** Prasti inžinierių sprendimai. Klaidų taisymas. **17.15** Nepaprasti inžinierių sprendimai. **18.10**, **0.30** Iš ko pagaminta? **19.05** Kas dedasi Žemėje? **20.00** Maisto gamykla. **21.00**, **2.50** Gelbėjimo operacija Evereste. **22.00**, **3.40** Tamsa. **23.00** Menkė.

TRAVEL

10.00, **19.00** Viešbučių verslas. **11.00** 1959 m. Airstream Globester. **12.00** Žvejyba Majamyje. **13.00**, **20.00** Statybos Aliaskoje. **15.00** Turto gelbėtojai. **16.00** Gyvenimas ant ežero. **17.00** Darbo imasi Vanila Aisas. **18.00** Nejprastas maistas. **22.00**, **4.00** Nežinoma ekspedicija. **23.00** Įkaušęs keliautojas.

ANIMAL PLANET

8.15, **0.45** Namai medžiuose. **12.50** Užpultasis. **13.45** Laukinių gyvūnų gelbėjimas. **14.40** Veterinarų gyvenimas. **15.35** Liūno broliai. **17.25** Gyvatė Šeila. **18.20** Ekspedicija. **19.15** Ryklys sutemose. **20.10** Grizlio projektas. **21.05** Bahamos. **22.55** Laukiniai ir pavojingi. **5.02** Blogas šuo.

SPORT1

7.00 ATP 250 teniso turnyras. Finalas. Miunchenas. **8.30** Čempionai LT. Graplingas. Palanga. 2 d. **9.00** Rusijos „Premier“ futbolo lyga. Maskvos CSKA - FC „Rostov“. Vakar. **11.00** Italijos „Seria A“ lyga. Romos „Roma“ - Veronos „Verona“. Vakar. **13.00** „Road to Glory“. **13.30** „NBA Action“. 39 laida. **14.00** Tiesiogiai. Pasaulio rali - kroso čempionatas. Latvija. 10 etapas. **16.00** KOK Hero's Series. Ryga. 1 d. Premjera. **19.00** Italijos „Seria A“ lyga. Romos „Roma“ - Veronos „Verona“. Vakar. **21.00** „CrossFit Games“. 1 laida. 1 d. **22.00** Tiesiogiai. Prancūzijos „Ligue 1“ lyga. Paryžiaus „Saint - Germain“ - Liono „Olympique“. **24.00** Pasaulio taurės spidvėjaus varžybos. 9 etapas. Vokietija. **2.00** NBA krepšinio lyga. Finalas. Golden state „Warriors“ - Klivlando „Cavaliers“. Finalas. Penktos rungtynės. **4.30** Rusijos „Premier“ futbolo lyga. Maskvos CSKA - FC „Rostov“. **6.30** „Road to Glory“. Laida apie kovos sportą.

VIASAT SPORT BALTIC

7.00, **13.25** „Formulė-1“. Singapūro GP kvalifikacija. **8.25** Anglijos Premier lyga. „Liverpool“ - „Burnley“. **10.15** Anglijos Premier lyga. „Crystal Palace“ - „Southampton“. **12.05**, **17.10**, **20.00** Boksas. **12.25** Premier lygos apžvalga. **14.50** „Formulė-1“. Singapūro GP lenktynės. Tiesioginė transliacija. **17.50** Anglijos Premier lyga. „Manchester United“ - „Everton“. Tiesioginė transliacija. **20.20** UEFA Čempionų lygos žurnalas. **20.50** „Mobil-1“ The Grid lenktynės. **21.20** Krepšinis. Europos čempionatas. Finalas. Tiesioginė transliacija. **23.50** Krepšinis. Europos čempionatas. Mačas dėl trečios vietos. **1.40** Anglijos Premier lyga. „Chelsea“ - „Arsenal“.

EUROSPORT

6.30, **8.30**, **11.30** Dviračių sportas. **7.30** Dviračių sportas. Ispanijos turas. **9.30** Automobilių lenktynės. FIA Europos ralio čempionatas. Italija. **10.00** Motociklų lenktynės. „Superbike“ serijos čempionatas. Portugalija. **11.00** Automobilių lenktynės. F3 serijos Europos čempionatas. Vokietija. **13.00**, **16.30** Dviračių sportas. Norvegija. **15.00**, **20.00** Futbolas. JAV „Major League Soccer“ lyga. **21.55** Sporto žinios. **22.00** Jojimas. **23.00** Motociklų lenktynės. „Supersport“ serija. Portugalija. **23.45** Motociklų lenktynės. „Superbike“ serijos čempionatas. Portugalija.

LAISVAI LAIKIS REKOMENDUOJA

TV3 23.30

„BUKAS IR BUKESNIS 2“

Komedija. JAV. 2014.
Režisieriai: Peter Farrelly, Bobby Farrelly.
Vaidina: Jim Carrey, Jeff Daniels, Rob Riggle.

Loidas ir Haris - bukas ir bukesnis - grįžta. Dvidešimt metų Loidas praleido psichiatrijos ligoninėje po nenusisekusios meilės istorijos su Mere. Bet Hariui eilinį kartą atėjus jo aplankyti Loidas rėžia: „Apgavau“. Tik jis galėjo dvidešimt metų kentėti dėl vieno pokšto. Hariui jis labai juokingas, draugai vėl susivienija.

TV8 21.00

„VASARA MAZŪRIJOJE“

Romantinė drama. Vokietija. 2015.
Režisierius: Karola Meeder.
Vaidina: Christina Groče, Stefan Murr, Irene Rindje.

Atleista iš darbo banke, Frankfurte gyvenanti Sabina sulaukia dar vienos blogos žinios - mirė jos tėvas. Paaiškėja, kad jis jai paliko žemės Mazūrijoje, Lenkijoje...

LNK 22.10

„AUDROS SŪKURYJE“

Veiksmo trileris. JAV. 2014.
Režisierius: Steven Quale.
Vaidina: Richard Armitage, Sarah Wayne Callies, Matt Walsh.

Kuomet Silvertonui smogia pirmasis viesulas, šio Amerikos miestelio gyventojai nė neįtaria, jog būtent ši diena daugybei jų taps paskutinė. Tada prie pirmojo prisijungia antras, trečias, penktas...

TV1 19.10

„ŽANDARAS VEDA“

Komedija. Prancūzija, Italija. 1968.
Režisierius: Jean Girault.
Vaidina: Louis de Funs, Genevive Grad, Michael Galabru.

Inspektorius Kriušo tampa skyriaus viršininku. Valdžia susuka jam galvą ir jis pradeda keršyti savo buvusiam viršininkui. Deja, jo valdžia nevisagalė, nes Kriušo antrąkart veda ir čia paaiškėja, kad naujoji žmona yra reiklesnė už reikliausią pasaulyje viršininką!

REKOMENDUOJA

LNK 22.30

„MASALAS“

Trileris. Australija, Singapūras. 2012.
Režisierius: Kimble Rendall.
Vaidina: Richard Brancatisano, Xavier Samuel, Chris Betts.

Australijoje netikėtai smogė cunamio banga ir užtvindė pakrantėje esantį prekybos centrą. Apsemtame prekybos centre žmonės stengiasi išgyventi ir padėti vienas kitam. Jie greitai supranta, kad reikia jaudintis dėl aplink plaukiojančių 12 pėdų ilgio alkanų ryklių.

TV1 21.00

„VELVET“

TV serialas. Ispanija. 2016.
Režisieriai Manuel Gomez Pereira, David Pinillos.
Vaidina: Paula Echevarria, Miguel Angel Silvestre, Aitana Sanchez Gijon.

Šeštojo dešimtmečio pabaigos Madride veikia drabužių prekybos centras, kuriame visi norėtų apsipirkti bent kartą gyvenime, -„Galerias Velvet“. Tačiau vitrinomis besigrožintys ponai ir ponios nemato galerijoje besiskleidžiančios meilės istorijos tarp Anos ir Alberto.

TV8 21.00

„PAVOGTA VASARA“

Romantinė drama. Vokietija, Austrija. 2011.
Režisierius: Stefan Bartmann.
Vaidina: Mariella Ahrens, Helmut Zierl, Patrik Fichte.

Nepagydoma liga sergantis milijonierius Edvardas Rosmoras nori pasirūpinti savo žmona, kad ir po jo mirties ji būtų laiminga. Todėl siekia į jos gyvenimą sugrąžinti jaunystės meilę Džordžą Amstrongą. Tačiau geri ketinimai sužlunga, kai jo žmona, nesupratusi vyro kilnių norų, pagalvoja, kad jis turi romaną su sekretore.

TV6 23.00

„NAMAS GATVĖS GALE“

Siaubo filmas. JAV, Kanada. 2012.
Režisierius: Mark Tonderai.
Vaidina: Jennifer Lawrence, Elisabeth Shue, Allie MacDonald.

Neseniai išsiskyrusi Sara su dukra persikrausto į nedidelį provincijos miestelį. Tačiau kai pradeda vykti siaubingi ir nepaaiškinami įvykiai, Sara su Elisa supranta, kad miestas slepia paslaptį. Jos net neįtarė, kad apsigyveno žudiko kaimynystėje.

12.00 „Tėvelio dukrytės“

17.35 24 valandos

23.20 „Jaunasis Popiežius“

6.10 Teleparduotuvė.
6.25 INOprogresas.
6.55 „Didvyrių draugužiai“.
7.25 „Simpsonai“ (N-7).
7.55 TV serialas „Rezidentai“ (N-7).
8.55 TV serialas „Meilės sūkuryje“ (N-7).
10.00 TV Pagalba (N-7).
12.00 TV serialas „Tėvelio dukrytės“ (N-7).
13.00 „Kempiniukas Plačiakelnis“ (N-7).
13.30 „Simpsonai“ (N-7).
14.30 TV serialas „Pažadėtoji“ (N-7).
15.30 TV serialas „Pamilti vėl“ (N-7).
16.30 TV Pagalba (N-7).
18.30 TV3 žinios.
19.30 „Bruto ir Neto“ (N-7).
20.00 Legendinės legendos.
21.00 TV serialas „Moterys meluoja geriau“ (N-7).
21.30 TV3 vakaro žinios.
22.30 TV serialas „Kobra 11“ (1) (N-7).
23.35 TV serialas „Gaudynės“ (1) (N-7).
0.35 TV serialas „Kastlas“.
1.30 TV serialas „Naujokė“ (N-7).
2.25 TV serialas „Paskutinis iš vyrų“ (N-7).
2.50 TV serialas „Salemas“.
3.45 TV serialas „Melas ir paslaptys“ (N-14).

6.30 Dienos programa.
6.35 Animacinis f. „Visatos broliai“.
7.05 Animacinis f. „Kaukė“.
7.30 Animacinis f. „Nepaprastas Gumuliuko gyvenimas“.
7.55 TV serialas „Volkeris, Teksaso reindžeris“ (N-7).
9.50 24 valandos (N-7).
10.35 Yra, kaip yra (N-7).
11.40 24 valandos (N-7).
12.40 Bus visko.
13.30 TV serialas „Gyvenimo šukės“ (N-7).
15.30 TV serialas „Dvi širdys“.
16.30 Labas vakaras, Lietuva.
17.35 24 valandos (N-7).
18.30 Žinios. Sportas. Orai.
19.30 KK2 (N-7).
20.00 TV serialas „Meilė gydo“.
20.30 Nuo... Iki.
21.30 Žinios. Sportas. Orai.
22.30 Trileris „Masalas“ (N-14).
0.20 TV serialas „Juodasis sąrašas“ (N-7).
1.15 TV serialas „Judantis objektas“ (N-7).
2.05 Veiksmo trileris „Audros sūkuryje“ (N-14).

6.00 LR himnas.
6.05 Labas rytas, Lietuva.
9.05 TV serialas „Senis“.
10.05 „Štutgarto kriminalinė policija 1“ (N-7).
10.55 TV serialas „Detektyvas Monkas 1“.
11.40 Savaitė.
12.40 Kas ir kodėl?
13.05 Klauskite daktaro.
14.00 Žinios. Sportas. Orai.
14.15 Laba diena, Lietuva.
15.00 Žinios. Orai.
15.10 Laba diena, Lietuva.
16.00 Žinios. Sportas. Orai.
16.15 Laba diena, Lietuva.
16.30 TV serialas „Seserys“.
17.30 Žinios. Sportas. Orai.
18.00 Kas ir kodėl?
18.30 Klauskite daktaro.
19.30 Gimę tą pačią dieną.
20.25 Loterija „Keno Loto“.
20.30 Panorama.
21.29 Loterija „Jėga“.
21.30 LRT forumas.
22.20 Nematoma Lietuvos istorija (N-7).
23.20 TV serialas „Jaunasis Popiežius“ (N-14).
0.15 TV serialas „Detektyvas Monkas 4“.
1.00 LRT radijo žinios.
1.05 Gimę tą pačią dieną.
2.00 LRT radijo žinios.
2.05 Klauskite daktaro.
3.00 LRT radijo žinios.
3.05 Beatos virtuvė.

TV8

6.35 Teleparduotuvė. **6.50** TV Pagalba (N-7). **8.35** „Mano mažasis ponis“. **9.05** Senoji animacija. **10.05** Romantinė drama „Vasara Mazūrijoje“ (N-7). **12.00** „Jaunieji gydytojai“ (N-7). **13.00** „Kerštas ir meilė“ (N-7). **15.00** Ekstremalūs namų pokyčiai. **16.00** „Medikopteris“ (N-7). **17.00** „Jaunieji gydytojai“ (N-7). **18.00** „Kerštas ir meilė“ (N-7). **20.00** Labanakt, vaikučiai. Senoji animacija. **21.00** Romantinė drama „Pavogta vasara“ (N-7). **22.55** „Apsukrios kambarinės“ (N-14). **23.55** „Dauntono abatija“ (N-7). **1.45** „Tikrosios Beverli Hilso namų šeimininkės“ (N-7). **2.40** „Medikopteris“ (N-7).

INFO TV

6.30 Savaitės kriminalai (N-7). **7.00** Autopilotas. **7.30** Valanda su Rūta. **9.00** Žinios. **10.00** @rimvydasvalatka. **10.30** KK2 (N-7). **11.30** Yra, kaip yra (N-7). **12.35** Pagalbos skambutis (N-7). **13.35** 24 valandos (N-7). **15.30** Valanda su Rūta. **17.00** Info diena. **21.00** Dienos komentaras. **21.30** Info diena. **22.30** Labas vakaras, Lietuva. **23.30** Dienos komentaras. **24.00** Dabar pasaulyje. Žinios rusų k. **0.30**, **2.30** Info diena.

PBK

6.00, 1.25 EURONEWS. **6.25**, **9.00**, **12.00**, **14.30** Naujienos. **6.30** Vaikų klubas. **7.00**, **9.25** Labas rytas. **11.05** Gyvenk sveikai! **12.15** Visų geriausias! **14.00** Fazenda. **14.45**, **4.00** Mados nuosprendis. **15.45** Susituokime. **16.50**, **23.40** Vyriška/Moteriška. **17.45**, **0.30** „Iš tiesų“. **18.50** Tegul kalba. **20.00** Laikas. **20.35** Lietuvos laikas. **20.55** „Tėviškės krantas“. **23.05** Vakaras su Urgantu.

RTR PLANETA (BALTIJA)

5.00 Rusijos rytas. **9.55** Apie tai, kas svarbiausia. **11.00**, **14.00**, **17.00**, **20.00** Žinios. **11.40**, **14.40**, **17.40**, **20.45** Žinios. Vietos laikas. **11.55** „Svotai“. **13.00** 60 minučių. **14.55** Tyrimo paslaptys. **18.00** Andrejus Malachovas. Tiesioginis eteris. **19.00** 60 minučių. **21.00** „Geri norai“. **23.15** Specialusis korespondentas. **1.45** Žinios. Sankt Peterburgas.

REN

7.00 Vaikų klubas. **7.15** „Afro-maskvietis“. **7.55** Žvalus rytas! **8.45** Tinkama priemonė. **9.35** „Šeimos dramos“. **11.20** Mums net nesisapnavo. **14.00** Dar ne vakaras. **14.55** Čapman paslaptys. **15.50** „Kitas 3“. **17.30** Tinkama priemonė. **18.30** „Šeimos dramos“. **20.25** Kviestinė vakarienė. **21.25** Juoktis leidžiama. **23.10** „V ir M“. **0.05** „Geidžiama“.

0.55 „Kortų namelis“

12.35 „Kapitonas Gordejevas“

19.30 „Šlovės dienos“

20.00 „Įstatymas ir tvarka. Specialiųjų tyrimų skyrius“

0.55 „Las Vegasas“

21.10 „Samsara“

6.40 TV serialas „Džeikas, Storulis ir šuo“ (N-7).
7.35 TV serialas „Diagnozė - žmogžudystė“.
8.30 TV serialas „Voratinklis“ (N-7).
9.30 TV serialas „Įteisintas faras“.
10.35 TV serialas „Muchtaro sugrįžimas (N-7).
12.40 TV serialas „Sudužusių žibintų gatvės“ (N-7).
13.45 TV serialas „Diagnozė - žmogžudystė“.
14.45 TV serialas „Voratinklis“ (N-7).
15.50 TV serialas „Muchtaro sugrįžimas“ (N-7).
16.55 TV serialas „Sudužusių žibintų gatvės“ (N-7).
18.00 Info diena.
18.30 TV serialas „Savas žmogus“ (N-7).
19.30 TV serialas „Įteisintas faras“.
20.30 Farai (N-7).
21.00 Veiksmo trileris „Įkalinti laike“ (N-7).
23.10 Drama „Paskutinė naktis“ (N-14).
0.55 TV serialas „Kortų namelis“ (N-14).
2.30 TV serialas „Džeikas, Storulis ir šuo“ (N-7).
3.15 „Gyvybės galia“.
4.05 „Gyvūnų būstai. Gamtos inžinieriai“ (1).

7.00 Programa.
7.04 TV parduotuvė.
7.20 Skinsiu raudoną rožę.
7.50 Kaimo akademija.
8.20 Patriotai (N-7).
9.20 „Neišsižadėk“ (N-7).
10.25 „Gluchariovas“ (N-7).
11.30 „Baltoji strėlė“ (N-7).
12.35 „Kapitonas Gordejevas“ (N-7).
13.35 „Bitininkas“ (N-7).
14.40 TV parduotuvė.
14.55 „Deimantų medžiotojai“ (N-7).
16.00 Reporteris. Orai.
16.50 „Rojus“ (N-7).
18.00 Reporteris. Lietuva tiesiogiai. Orai.
18.55 „Albanas“ (N-7).
20.00 Reporteris. Orai.
20.30 „Gluchariovas“ (N-7).
21.30 „Delta“ (N-7).
22.30 Reporteris. Lietuva tiesiogiai. Orai.
23.45 „Kapitonas Gordejevas“ (N-7).
0.50 „Lemtingas panašumas“ (N-7).
1.50 Reporteris. Lietuva tiesiogiai.
2.45 „Delta“ (N-7).
3.35 „Ilga kelionė namo“ (N-7).
4.25 „Merdoko paslaptys“ (N-7).
5.10 „Delta“ (N-7).

6.00 LR himnas.
6.05 Džiazo muzikos vakaras.
7.10 Nacionalinė paieškų tarnyba.
8.05 Mūsų miesteliai.
9.00 Mokslo sriuba.
9.15 Labas rytas, Lietuva.
12.00 DW naujienos rusų k.
12.10 Dokumentinis f. „Rudens šauklių valdose. Žagarė“.
13.10 Laumės juosta 2017.
14.40 Animacinis f. „Mūsų kaimynai marsupilamiai 3“.
15.35 „Mažieji sekliai ir Baltosios Damos paslaptis“.
16.05 „Kaip atsiranda daiktai 11“.
16.30 Rusų gatvė.
17.00 Laba diena, Lietuva.
18.30 Septynios Kauno dienos.
19.00 Euromaxx.
19.30 „Šlovės dienos“ (N-7).
20.20 Speciali laida Lietuvių konferencijos 100-mečiui. Vilnius, 1917-2017 metai.
22.00 „Giminės“.
23.40 ARTi.
23.55 DW naujienos rusų k.
0.05 Dabar pasaulyje.
0.35 Džiazo muzikos vakaras.

6.20 Teleparduotuvė.
6.50 Daktaras Ozas. Šeimos gydytojo patarimai (N-7).
7.45 „Būrėja“.
8.15 „Akloji“.
8.50 „Būrėja“.
9.25 „Juodieji meilės deimantai“ (N-7).
10.25 „Policija ir Ko“ (N-7).
11.30 „Ekspertė Džordan“ (N-7).
13.00 „CSI. Niujorkas“ (N-7).
14.05 „Auklė“.
14.35 „Marvel animė. Ašmenys“ (N-7).
15.05 „Sandėjus ir Kreigas“.
15.35 „Rožinė pantera“.
16.05 „Skūbis Dū. Paslapčių biuras“.
16.30 „Būk su manim“.
18.00 „Neklausk meilės vardo“.
19.00 „CSI. Niujorkas“ (N-7).
20.00 „Įstatymas ir tvarka. Specialiųjų tyrimų skyrius“ (N-7).
21.00 „Velvet“ (N-7).
22.30 „Meilės randai“ (N-7).
0.35 „Auklė“.
1.00 „Policija ir Ko“ (N-7).
1.50 „Ekspertė Džordan“ (N-7).
2.55 „Įstatymas ir tvarka. Specialiųjų tyrimų skyrius“ (N-7).
3.35 „Nebylus liudijimas“.

6.45 Teleparduotuvė.
7.00 „Kobra 11“ (N-7).
8.00 „Detektyvas Bekstriomas“ (N-7).
9.00 Gražiausi žemės kampeliai.
9.30 „CSI Majamis“ (N-7).
10.30 „Moderni šeima“ (N-7).
11.30 „Kaulai“ (N-14).
12.30 „Havajai 5.0“ (N-7).
13.30 „Univeras. Naujas bendrikas“ (N-7).
14.00 „6 kadrai“ (N-7).
14.30 Teleparduotuvė.
15.00 „Detektyvas Bekstriomas“ (N-7).
16.00 „Kaulai“ (N-14).
17.00 „Havajai 5.0“ (N-7).
18.00 „CSI Majamis“ (N-7).
19.00 „Kobra 11“ (N-7).
20.00 „Univeras. Naujas bendrikas“ (N-7).
21.00 „Naša Raša“ (N-14).
22.00 Farai (N-7).
23.00 Siaubo f. „Namas gatvės gale“ (S).
0.55 „Las Vegasas“ (N-7).
1.50 „Moderni šeima“ (N-7).

9.00 Karališkosios paslaptys.
9.30 „Kai šaukia širdis“.
10.30 Pinigai iš nieko.
11.30 „Mega virtuvės“.
12.30 Nuotykių f. „Karaliaus Saliamono kasyklos“ (1) (N-7).
14.05 Skrajojantys ežerai. Baltų mitai ir simboliai.
14.35 „Elajus Stounas“.
15.25 „Apokalipsė. Antrasis Pasaulinis karas“ (N-7).
16.30 Animacinis f. „Ernestas ir Selestina: meškučio ir pelytės nuotykiai“.
18.00 Kriminalinė komedija „Moteriškas apiplėšimas“ (1).
19.00 Dokumentinis f. „Džono Kenedžio nužudymas“.
20.00 Balticum TV žinios.
20.30 „Dikensiada“.
21.10 Kino akademija. „Samsara“ (N-7).
23.00 Balticum TV žinios.
23.30 Kriminalinis veiksmo trileris „Įkaitas“ (N-14).

NTV MIR

6.00, **7.00**, **8.00**, **10.00**, **13.00**, **16.00**, **19.00** Šiandien. **6.05** „Gydytojų byla“. **7.05**, **8.05** Dalykiškas NTV rytas. **9.00** „Muchtaro sugrįžimas 2“. **10.20** „Garbės kodeksas 7“. **12.00** Prisiekusijų teismas. **13.25** Ypatingas įvykis. **14.00** „Susitikimo vieta“. **16.30** „Susitikimo vieta“. **17.00** „Sudaužytų žibintų gatvės 16“. **18.30** Ypatingas įvykis. **19.50** „Mirties trasa“. **21.50** „Kardas 2“. **23.50** Dienos apžvalga. **0.25** Pozdniakovas“.

TV POLONIA

7.50, **20.25** Prie Nemuno. **8.10** Knygų kandys. **8.25**, **17.55** Suraizgyta ABC. **8.50** Dienos receptas. **9.00** Klausimai per pusryčius. **12.00**, **18.20** Trumpa istorija. **12.10** Kultūringieji PL. **13.05** Valstybės interesai. **13.35**, **16.45** Žinios. **13.50**, **19.55** „Laimės spalvos“. **14.25** „Paimti į dangų“. **15.20** Akis į akį. **15.50** „Tėvui“. **16.25** Turistinė kelionė. **16.35** Varšuvos sukilimas: diena po dienos. **16.55**, **1.45** „Komisariatas“. **17.25** Paslėpti lobiai. **18.30** TV ekspresas. **18.55** Sekmadienis su... **19.40** Prie Tatrų. **20.45** Animacinis f. **21.00** Žinios. Sportas. Orai. **21.45** „Manimi nesirūpink“. **22.35** Dienos receptas. **22.45** Polonija 24. **23.05** Polonijos pokalbis. **23.20** Sveika, Polonija. **0.10** „Apie kiną. Bokinecas“. **1.05** Varšuvos sukilimas: diena po dienos. **1.15** Paslėpti lobiai.

TV1000

8.10 „Sapnų gaudyklė“. **10.40** „Atsiskyrėlis“. **12.30** „Gyvenimas pagal jį“. **14.25** „Bremo Stokerio „Drakula“. **16.50** „Debesų Žemėlapis“. **20.10** „Žydroji pakrantė“. **22.10** „Lunatikai“. **0.10** „Cimbelinas“.

DISCOVERY

6.10, **8.40**, **17.40** Medžiotojai Jungtinėje Karalystėje. **7.00** Aukso karštinė. **7.50**, **20.30** Kaip tai veikia? **8.15**, **17.15**, **20.00** Kaip tai pagaminta. **9.10**, **18.10** Sandėlių karai. Kanada. **9.40**, **18.40** Paskui klasikinius automobilius. **10.05** Traukiniu į Aliaską. **10.55**, **24.00** Išgyveni drauge. **11.50** Nesėkmių garažas. **12.40**, **19.05** Automobilių perpardavinėtojai. **13.35** Jukono vyrai. **14.30** Išgyvenimas nepaprastomis sąlygomis. **21.00** Nuogi ir išsigandę. **22.00** Šėtono kanjonas. **23.00** Įveikti baimes su B.Grilsu. **1.00** Žmogus ir anomalūs reiškiniai.

TRAVEL

6.00 Muziejų paslaptys. **7.00**, **13.00**, **19.00** Naujo būsto paieška. **9.00**, **16.00** Teksaso stilius nekilnojamojo turto rinkoje. **10.00**, **17.00** Viešbučių verslas. **11.00**, **1.00** Pilies paslaptys. **12.00** Nežinoma ekspedicija. **15.00**, **21.00**, **2.00** Namai ant ratų. **18.00**, **24.00** Nejprastas Amerikos maistas. **22.00**, **3.00** Salų paslaptys. **23.00** Ypatinga ekspedicija.

ANIMAL PLANET

7.25, **11.00**, **20.10**, **2.35** Liūno broliai. **8.15**, **16.30**, **0.45** Namai medžiuose. **9.10**, **13.45**, **19.15**, **1.40** Blogas šuo. **10.05**, **14.40**, **22.55** Bahamos. **11.55** Laukinių gyvūnų gelbėjimas. **12.50** Veterinarų gyvenimas. **15.35**, **23.50** Laukiniai ir pavojingi. **17.25**, **21.05** Expedicija. **18.20**, **22.00** Krokodilai-žmogėdros.

SPORT1

7.00 Naujas sezonas. Prancūzijos „Ligue 1“ lyga. Paryžiaus „Saint - Germain“ - Liono „Olympique“. Vakar. **9.00** Naujas sezonas. CrossFit Games“. Pirmos laidos pirma dalis. **10.00** Naujas sezonas. Pasaulio rali-kroso čempionatas. Latvija. **12.00** Naujas sezonas. KOK Hero's Series. Ryga. **14.50** Naujas sezonas. Italijos „Seria A“ lyga. Romos „Roma“ - Veronos „Verona“. **16.50** Naujas sezonas. „CrossFit Games“. Pirmos laidos pirma dalis. **17.50** Naujas sezonas. Prancūzijos „Ligue 1“ lyga. Paryžiaus „Saint - Germain“ - Liono „Olympique“. **20.00** Naujas sezonas. Tiesiogiai. Rusijos „Premier“ futbolo lyga. Sankt Peterburgo „Zenit“ - Ufos „Ufa“. **22.00** Naujas sezonas. KOK Hero's Series. Ryga. **0.50** Pasaulio rali-kroso čempionatas. Švedija. **2.50** Naujas sezonas. Prancūzijos „Ligue 1“ lyga. Paryžiaus „Saint - Germain“ - Liono „Olympique“.

VIASAT SPORT BALTIC

8.00 Krepšinis. Europos čempionatas. Mačas dėl trečios vietos. **9.50** Krepšinis. Europos čempionatas. Finalas. **12.05** Futbolas. Anglijos Premier lyga. „Chelsea“ - „Arsenal“. **13.55**, **1.40** „Formulė-1“. Singapūro GP lenktynės. **16.25** Ledo ritulys. KHL. „Jokerit“ - Rygos „Dinamo“. **18.25** Premier lygos apžvalga. **19.25** Ledo ritulys. KHL. „Ak Bars“ - Rygos „Dinamo“. Tiesioginė transliacija. **22.00** Krepšinis. Europos čempionatas. Pusfinalis. **5.00** Ledo ritulys. KHL. „Ak Bars“ - Rygos „Dinamo“.

EUROSPORT

6.00, **1.45** Dviračių sportas. **7.00**, **14.30**, **22.00**, **2.30** Dviračių sportas. Plento lenktynių pasaulio čempionatas. Norvegija. **9.00** Automobilių lenktynės. FIA Europos ralio čempionatas. **9.30** Stalo tenisas. Europos komandų čempionatas. Liuksemburgas. **10.30**, **12.00** TBA. **11.00** Čempionų palyda. **11.30** Ateities herojai. **19.00**, **0.45**, **4.00** Angliškasis biliardas. Kinija. **21.25**, **23.55**, **0.40** „Eurosport 2“ žinios. **21.30**, **0.15** Žiemos sportas. Laida „Chasing History“. **23.00** Motociklų lenktynės. „Superbike“ serijos pasaulio čempionatas. Portugalija. **23.30** Futbolas. JAV „Major League Soccer“ lyga. **0.05** Sporto linksmybės.

13.00 „Kempiniukas Plačiakelnis“

6.10 Teleparduotuvė.
6.25 „Didvyrių draugužiai“.
6.55 „Simpsonai“ (N-7).
7.55 TV serialas „Rezidentai“ (N-7).
8.55 TV serialas „Meilės sūkuryje“ (N-7).
10.00 TV Pagalba (N-7).
12.00 TV serialas „Tėvelio dukrytės“ (N-7).
13.00 „Kempiniukas Plačiakelnis“ (N-7).
13.30 „Simpsonai“ (N-7).
14.30 TV serialas „Pažadėtoji“ (N-7).
15.30 TV serialas „Pamilti vėl“ (N-7).
16.30 TV Pagalba (N-7).
18.30 TV3 žinios. TV3 sportas. TV3 orai.
19.30 TV serialas „Bruto ir Neto“ (N-7).
20.00 Prieš srovę (N-7).
21.00 TV serialas „Moterys meluoja geriau“ (N-7).
21.30 TV3 vakaro žinios.
22.30 Veiksmo f. „Pavojingasis“ (N-14).
0.20 TV serialas „Kastlas“ (N-7).
1.20 TV serialas „Naujokė“ (N-7).
2.15 TV serialas „Paskutinis iš vyrų“ (N-7).
2.40 TV serialas „Salemas“.
3.30 TV serialas „Melas ir paslaptys“ (N-14).

0.55 „Juodasis sąrašas“

6.30 Dienos programa.
6.35 Animacinis f. „Visatos broliai“.
7.05 Animacinis f. „Kaukė“.
7.30 Animacinis f. „Nepaprastas Gumuliuko gyvenimas“.
7.55 TV serialas „Volkeris, Teksaso reindžeris“ (N-7).
9.50 24 valandos (N-7).
10.35 Yra, kaip yra (N-7).
11.40 24 valandos (N-7).
12.40 Nuo... Iki.
13.30 TV serialas „Gyvenimo šukės“ (N-7).
15.30 TV serialas „Dvi širdys“.
16.30 Labas vakaras, Lietuva.
17.35 Yra, kaip yra (N-7).
18.30 Žinios. Sportas. Orai.
19.30 KK2 (N-7).
20.00 TV serialas „Meilė gydo“.
20.30 Čia tai geras!
21.30 Žinios. Sportas. Orai.
22.30 Veiksmo f. „Superbombonešis. Naikinti viską“ (N-7).
0.55 TV serialas „Juodasis sąrašas“ (N-7).
1.50 TV serialas „Judantis objektas“ (N-7).
2.40 Trileris „Masalas“ (N-14).

18.30 Klauskite daktaro

6.00 LR himnas.
6.05 Labas rytas, Lietuva.
9.05 TV serialas „Senis“.
10.05 „Štutgarto kriminalinė policija 1“ (N-7).
10.55 TV serialas „Detektyvas Monkas 1“.
11.40 Beatos virtuvė.
12.40 Kas ir kodėl?
13.05 Klauskite daktaro.
14.00 Žinios. Sportas. Orai.
14.15 Laba diena, Lietuva.
15.00 Žinios. Orai.
15.10 Laba diena, Lietuva.
16.00 Žinios. Sportas. Orai.
16.15 Laba diena, Lietuva.
16.30 TV serialas „Seserys“.
17.30 Žinios. Sportas. Orai.
18.00 Kas ir kodėl?
18.30 Klauskite daktaro.
19.30 Emigrantai.
20.25 Loterija „Keno Loto“.
20.30 Panorama. Dėmesio centre. Sportas. Orai.
21.29 Loterija „Jėga“.
21.30 Nacionalinė ekspedicija.
22.30 Istorijos detektyvai.
23.20 TV serialas „Tvin Pyksas 3“ (N-14).
0.15 TV serialas „Detektyvas Monkas 4“ (N-7).
1.00 LRT radijo žinios.
1.05 LRT forumas.
2.00 LRT radijo žinios.
2.05 Klauskite daktaro.
3.00 LRT radijo žinios.

13.45 „Diagnozė - žmogžudystė“

6.40 TV serialas „Džeikas, Storulis ir šuo“ (N-7).
7.35 TV serialas „Diagnozė - žmogžudystė“ (N-7).
8.30 TV serialas „Voratinklis“ (N-7).
9.30 TV serialas „Įteisintas faras“.
10.35 TV serialas „Muchtaro sugrįžimas“ (N-7).
12.40 TV serialas „Sudužusių žibintų gatvės“ (N-7).
13.45 TV serialas „Diagnozė - žmogžudystė“ (N-7).
14.45 TV serialas „Voratinklis“ (N-7).
15.50 TV serialas „Muchtaro sugrįžimas“ (N-7).
16.55 TV serialas „Sudužusių žibintų gatvės“ (N-7).
18.00 Info diena.
18.30 LKL čempionatas. Lietkabelis - Juventus. Tiesioginė transliacija.
21.00 Muzikinis f. „Šokis hip-hopo ritmu 3“ (N-7).
23.10 Veiksmo trileris „Įkalinti laike“ (N-7).
1.15 TV serialas „Mentalistas“ (N-7).
2.00 TV serialas „Džeikas, Storulis ir šuo“ (N-7).
2.50 „Pragaro katytė“.
3.35 „Kas žudikas?“ (N-7).

22.30 Reporteris. Lietuva tiesiogiai

6.30 Programa.
6.34 TV parduotuvė.
6.50 „Laukinė Australija“.
7.20 Darbščios rankos, atviros širdys.
7.50 Auginantiems savo kraštą.
8.20 Patriotai (N-7).
9.20 „Neišsižadėk“ (N-7).
10.25 „Glucharjovas“ (N-7).
11.30 „Baltoji strėlė“ (N-7).
12.35 „Kapitonas Gordejevas“ (N-7).
13.35 „Bitininkas“ (N-7).
14.40 TV parduotuvė.
14.55 „Deimantų medžiotojai“ (N-7).
16.00 Reporteris. Orai.
16.50 „Rojus“ (N-7).
18.00 Reporteris. Lietuva tiesiogiai. Orai.
18.55 „Albanas“ (N-7).
20.00 Reporteris. Orai.
20.30 „Glucharjovas“ (N-7).
21.30 „Delta“ (N-7).
22.30 Reporteris. Lietuva tiesiogiai. Orai.
23.45 „Kapitonas Gordejevas“ (N-7).
0.50 „Lemtingas panašumas“ (N-7).
1.50 Reporteris.
2.30 Lietuva tiesiogiai.
2.45 „Delta“ (N-7).
3.35 „Ilga kelionė namo“.
4.25 „Merdoko paslaptys“.
5.10 „Delta“ (N-7).

22.00 „Meilė ant šoninės linijos“

6.05 Džiazo muzikos vakaras.
7.30 Laisvės vėliavnešiai.
7.55 „Mūsų kaimynai marsupilamiai 3“.
8.45, 15.35 „Mažieji sekliai ir Baltosios Damos paslaptis“.
9.15 Labas rytas, Lietuva.
12.00 DW naujienos rusų k.
12.10 „Nepaklusęs laiko tėkmei. Čijunė Sugihara ir šeši tūkstančiai išgelbėtųjų“.
12.40 ARTi.
13.00 Speciali laida Lietuvių konferencijos 100-mečiui.
14.40 „Mūsų kaimynai marsupilamiai 3“.
16.05 „Kaip atsiranda daiktai 11“.
16.30 Misija. Vilnija.
17.00 Laba diena, Lietuva.
18.30 Stambiu planu.
19.00 „Skonio pasaka“.
19.30 „Šlovės dienos“ (N-7).
20.20 Anapus čia ir dabar.
21.10 „Kiotas. Romantiška pažintis su nacionalinėmis vertybėmis“.
22.00 Romantinė komedija „Meilė ant šoninės linijos“ (N-7).
23.30 Linija, spalva, forma.
23.55 DW naujienos rusų k.
0.05 Dabar pasaulyje.

TV8

6.35 Teleparduotuvė. **6.50** TV Pagalba (N-7). **8.35** „Mano mažasis ponis“. **9.05** Senoji animacija. **10.05** Romantinė drama „Pavogta vasara“ (N-7). **12.00** „Jaunieji gydytojai“ (N-7). **13.00** „Kerštas ir meilė“ (N-7). **15.00** Ekstremalūs namų pokyčiai. **16.00** „Medikopteris“ (N-7). **17.00** „Jaunieji gydytojai“ (N-7). **18.00** „Kerštas ir meilė“ (N-7). **20.00** Labanakt, vaikučiai. Senoji animacija. **21.00** Melodrama „Širdžių muzika“ (N-7). **22.55** „Apsukrios kambarinės“ (N-14). **23.50** „Dauntono abatija“ (N-7). **1.15** „Tikrosios Beverli Hilso namų šeimininkės“ (N-7). **2.05** „Medikopteris“ (N-7).

INFO TV

6.30 Labas vakaras, Lietuva. **7.30** Nuo... Iki. **8.30** Farai (N-7). **9.00** Žinios. **10.00** Dienos komentaras. **10.30** Bus visko. **11.30** Yra, kaip yra (N-7). **12.35** Pagalbos skambutis (N-7). **13.35** 24 valandos (N-7). **15.30** Nuo... Iki. **16.30** Farai (N-7). **17.00** Info diena. **21.00** Dienos komentaras. **21.30** Info diena. **22.30** Labas vakaras, Lietuva. **23.30** Dienos komentaras. **24.00** Dabar pasaulyje. Žinios rusų k. **0.30**, **2.30** Info diena.

PBK

6.00, 1.30 EURONEWS. **6.25**, **9.00**, **12.00**, **14.30** Naujienos. **6.30** Vaikų klubas. **7.00**, **9.20** Labas rytas. **11.05** Gyvenk sveikai! **12.20**, **21.00** „Tėviškės krantas“. **14.45** Mados nuosprendis. **15.45** Susituokime. **16.40**, **23.45** Vyriška/Moteriška. **17.40**, **0.35** „Iš tiesų“. **18.50** Tegul kalba. **20.00** Laikas. **20.35** Lietuvos laikas. **23.05** Vakaras su Urgantu.

RTR PLANETA (BALTIJA)

5.00 Rusijos rytas. **9.55** Apie tai, kas svarbiausia. **11.00**, **14.00**, **17.00**, **20.00** Žinios. **11.40**, **14.40**, **17.40**, **20.45** Žinios. Vietos laikas. **11.55** „Svotai“. **13.00** 60 minučių. **14.55** Tyrimo paslaptys. **18.00** Andrejus Malachovas. Tiesioginis eteris. **19.00** 60 minučių. **21.00** „Geri norai“. **23.15** Vakaras su V.Solovjovu. **1.45** Žinios. Sankt Peterburgas.

REN

7.00 Vaikų klubas. **7.15** „Afro-maskvietis“. **8.00** Žvalus rytas! **8.40** Tinkama priemonė. **9.35** „Šeimos dramos“. **11.20** Pati naudingiausia programa. **12.10** Juoktis leidžiama. **13.50** Dar ne vakaras. **14.45** Čapman paslaptys. **15.50** „Kitas 3“. **17.35** Tinkama priemonė. **18.30** „Šeimos dramos“. **20.25** Kviestinė vakarienė. **21.30** Geriausias šefas. **23.40** Rusiškas vairavimas. **0.30** „Geidžiama“.

NTV MIR

6.00, **7.00**, **8.00**, **10.00**, **13.00**, **16.00**, **19.00** Šiandien. **6.05** „Gydytojų byla“. **7.05**, **8.05** Dalykiškas NTV rytas. **9.00** „Muchtaro sugrįžimas 2“. **10.20** „Garbės kodeksas 7“. **12.00** Prisiekusiųjų teismas. **13.25** Ypatingas įvykis. **14.00** „Susitikimo vieta“. **16.30** „Susitikimo vieta“. **17.00** „Sudaužytų žibintų gatvės 16“. **18.30** Ypatingas įvykis. **19.50** „Mirties trasa“. **21.50** „Kardas 2“. **23.50** Dienos apžvalga. **0.25** „Voratinklis 6“.

TV POLONIA

8.35 Laida vaikams. **8.50** Dienos receptas. **9.00** Klausimai per pusryčius. **12.00**, **18.20**, **5.05** Trumpa istorija. **12.10**, **22.45**, **5.15** Polonija 24. **12.30**, **23.05**, **5.35** Polonijos pokalbis. **12.45**, **23.20**, **5.50** Sveika, Polonija. **13.35**, **16.45** Žinios. **13.50**, **19.55**, **4.40** „Laimės spalvos“. **14.25** „Paskutinis toks trio“. **15.20** „Apie kiną. Bokinecas“. **16.15**, **4.30** Varšuvos sukilimas: diena po dienos. **16.25** Kita stotelė - Miličas. **16.55**, **1.45** „Komisariatas“. **17.25**, **1.15** Zondas 2. **17.55**, **2.15** Laida vaikams. **18.10**, **2.30** Miško bičiuliai. **18.30** TV ekspresas. **18.55** Literatūros chuliganas. **19.25** „Naszaarmia.pl“. **20.25**, **6.35** Laida iš Didžiosios Britanijos. **20.45**, **2.45** Animacinis f. **21.00**, **3.00** Žinios. Sportas. Orai. **21.45**, **3.45** „Tėvas Mateušas“. **22.35** Tiesioginė perlaida. **0.10** „Tėvui“. **0.40** Kažkas matė, kažkas žino.

TV1000

6.10 „Taksi 4“. **8.00** „Lunatikai“. **9.55** „Cimbelinas“. **11.55** „Žydroji pakrantė“. **14.00** „Paslaptingas langas“. **15.55** „Šeimos galva“. **18.20** „Taksi 4“. **20.10** „Sugrįžimas į Žydrąją pakrantę“. **22.10** „Likime kartu“. **0.05** „Elžbieta“.

DISCOVERY

6.10, **8.15**, **17.15**, **20.00** Kaip tai pagaminta. **7.00**, **13.35** Jukono vyrai. **7.50**, **20.30** Kaip tai veikia? **8.40**, **17.40** Medžiotojai Jungtinėje Karalystėje. **9.10**, **18.10** Sandėlių karai. Kanada. **9.40**, **18.40** Paskui klasikinius automobilius. **10.05** Traukiniu į Aliaską. **10.55** Išgyventi draugė. **11.50** Nesėkmių garažas. **12.40**, **19.05**, **5.20** Automobilių perpardavinėtojai. **14.30** Nepaprasti inžinierių sprendimai. **21.00** Vyras, moteris, gamta. **22.00** Gelbėtojai su sunkiaisiais automobiliais. **23.00** Naminukės sezonas. **24.00** Kuperio brangenybės.

TRAVEL

7.00, **13.00**, **19.00** Naujo būsto paieška. **9.00**, **16.00** Teksaso stilius nekilnojamojo turto rinkoje. **10.00**, **17.00** Viešbučių verslas. **11.00** Muziejų paslaptys. **12.00** Nežinoma ekspedicija. **15.00** Namai ant ratų. **18.00**, **24.00** Neįprastas Amerikos maistas. **21.00** Neįprastas maistas. **22.00** Įkaušęs keliautojas.

21.00 „Inspektorius Džordžas Džentlis“

6.20 Teleparduotuvė.
6.50 Daktaras Ozas. Šeimos gydytojo patarimai (N-7).
7.45 „Būrėja“.
8.15 „Akloji“.
8.50 „Būrėja“.
9.25 „Juodieji meilės deimantai“ (N-7).
10.25 „Policija ir Ko“ (N-7).
11.30 „Ekspertė Džordan“.
12.30 „CSI. Niujorkas“ (N-7).
13.30 „Auklė“.
14.35 „Marvel animė. Ašmenys“ (N-7).
15.05 „Sandžėjus ir Kreigas“.
15.35 „Rožinė pantera“.
16.05 „Skūbis Dū. Paslapčių biuras“.
16.30 „Būk su manim“.
18.00 „Neklausk meilės vardo“.
19.00 „CSI. Niujorkas“ (N-7).
20.00 „Įstatymas ir tvarka. Specialiųjų tyrimų skyrius“ (N-7).
21.00 „Inspektorius Džordžas Džentlis. Mirti jaunam“ (N-7).
22.55 „Meilės randai“ (N-7).
1.10 „Auklė“.
2.00 „Policija ir Ko“ (N-7).
2.50 „Ekspertė Džordan“.
3.35 „Įstatymas ir tvarka. Specialiųjų tyrimų skyrius“ (N-7).
4.15 „Velvet“ (N-7).

18.00 „CSI Majamis“

6.45 Teleparduotuvė.
7.00 „Kobra 11“ (N-7).
7.45 „Detektyvas Bekstriomas“ (N-7).
8.45 Gyvūnų manija.
9.15 „CSI Majamis“ (N-7).
10.30 „Moderni šeima“ (N-7).
11.30 „Kaulai“ (N-14).
12.30 „Havajai 5.0“ (N-7).
13.30 „Univeras. Naujas bendrikas“ (N-7).
14.30 Teleparduotuvė.
15.00 „Detektyvas Bekstriomas“ (N-7).
16.00 „Kaulai“ (N-14).
17.00 „Havajai 5.0“ (N-7).
18.00 „CSI Majamis“ (N-7).
19.00 „Kobra 11“ (N-7).
20.00 „Univeras. Naujas bendrikas“ (N-7).
21.00 „Naša Raša“ (N-14).
22.00 Mokslinės fantastikos drama „Mašina“ (N-14).
23.45 „Naša Raša“ (N-14).
0.40 „Las Vegasas“ (N-7).
1.30 „Moderni šeima“ (N-7).

21.30 „Elajus Stounas“

9.00 Balticum TV žinios.
9.30 „Moteriškas apiplėšimas“.
10.30 „Dikensiada“.
11.10 Romantinė drama „Ema“ (1).
12.20 Animacinė nuotykių komedija „Ponas Žirnis ir Šermanas“.
13.55 „Apokalipsė. Antrasis Pasaulinis karas“ (N-7).
15.00 „Kai šaukia širdis“.
16.00 „Mega virtuvės“.
17.00 Dokumentinis f. „Džono Kenedžio nužudymas“.
18.00 Karališkosios paslaptys.
18.30 Pinigai iš nieko.
19.30 Klaipėdos patruliai (N-7).
20.00 Balticum TV žinios.
20.30 „Minutė po minutės“ (N-7).
21.30 „Elajus Stounas“.
22.30 Balticum TV žinios.
23.00 „Moteriškas apiplėšimas“ (1).
24.00 „Karaliaus Saliamono kasyklos“ (1) (N-7).

ANIMAL PLANET

7.25, **11.00**, **20.10** Liūno broliai. **8.15**, **16.30**, **0.45** Namai medžiuose. **9.10**, **13.45**, **19.15** Blogas šuo. **10.05**, **14.40**, **22.55** Bahamos. **11.55** Expedicija. **12.50** Krokodilai-žmogėdros. **15.35**, **23.50** Laukiniai ir pavojingi. **17.25**, **21.05** Grizlio projektas. **18.20** Užpultasis. **22.00** AŠ išgyvenau gyvūno puolimą.

SPORT1

7.00 Naujas sezonas. Rusijos „Premier“ futbolo lyga. Sankt Peterburgo „Zenit“ - Ufos „Ufa“. Vakar. **9.00** Naujas sezonas. „CrossFit Games“. Pirmos laidos antra dalis. **10.30** Naujas sezonas. Pasaulio rali-kroso čempionatas. Latvija. **12.30** KOK world series. Vilnius. 2 d. **14.30** Pasaulio taurės plaukimo varžybos. Maskva. 1 diena. **16.00** Naujas sezonas Prancūzijos „Ligue 1“ lyga. Paryžiaus „Saint - Germain“ - Liono „Olympique“. **18.00** Naujas sezonas Pasaulio rali-kroso čempionatas. Latvija. 10 etapas. **20.00** Naujas sezonas Italijos „Seria A“ futbolo lygos apžvalga. 4 turas. Premjera. **20.45** NBA krepšinio lyga. Gražiausi sezono momentai. **21.00** Naujas sezonas Rusijos „Premier“ futbolo lyga. Sankt Peterburgo „Zenit“ - Ufos „Ufa“. Vakar. **23.00** „Road to Glory“. Laida apie kovos sportą. **23.30** KOK World series. Ryga. 1 d. **1.40** Pasaulio rali-kroso čempionatas. Norvegija. 6 etapas.

VIASAT SPORT BALTIC

7.00 Motosportas. Nascar 400 mylių lenktynės. **11.00** Krepšinis. Europos čempionatas. Ketvirtfinalis. **18.20** Krepšinis. Europos čempionatas. Pusfinalis. **22.00** Krepšinis. Europos čempionatas. Finalas. **0.15** Ledo ritulys. KHL. „Ak Bars“ - Rygos „Dinamo“. **2.15** Boksas. „World Super Series“ turnyras. Oleksandras Usykas - Marco Huckas. **5.00** Ledo ritulys. KHL. SKA - „Metallurg“.

EUROSPORT

6.00, **9.00**, **20.00**, **1.00** Futbolas. JAV „Major League Soccer“ lyga. **6.30**, **17.30**, **21.45** Motociklų lenktynės. „Superbike“ serijos pasaulio čempionatas. Portugalija. **7.30**, **12.30**, **19.15**, **2.30** Dviračių sportas. Plento lenktynių pasaulio čempionatas. Norvegija. **9.30**, **14.30**, **20.30**, **4.00** Angliškasis biliardas. Kinija. **21.40**, **0.55**, **2.25** „Eurosport 2“ žinios. **22.45** Automobilių lenktynės. Pasaulio ištvermės lenktynių čempionatas. JAV. **23.15** Automobilių lenktynės. **23.45** Automobilių lenktynės. FIA Europos ralio čempionatas. **0.15** Bandomasis važiavimas. **0.30** Automobilių lenktynės. „Blancpain“ sprinto serija. Vokietija.

LAISVAI LAIKIS REKOMENDUOJA

BTV 21.00

„ŠOKIS HIP-HOPO RITMU 3“

Muzikinis filmas. JAV. 2010.
Režisierius: Jon Chu.
Vaidina: Sharni Vinson, Rick Malambri, Adam Sevani.

Jaunam gatvės šokėjui Lukui gresia benamio likimas. Jei neras kokios nors išeities, jį netrukus išmes iš vienintelių namų, kuriuos jis turi: apleisto sandėlio, kuriame glaudžiasi ir kiti jo likimo draugai - gatvės šokėjai. Kad ši komanda išgyventų, jie privalo įveikti senus priešus.

TV6 22.00

„MAŠINA“

Mokslinės fantastikos drama
Jungtinė Karalystė. 2013.
Režisierius: Caradog W.James.
Vaidina: Toby Stephens, Caity Lotz, Denis Lawson.

Mokslininkams pavyksta sukurti genialų, savarankišką dirbtinį intelektą - robotę Avą, tačiau kai Gynybos ministerija nusprendžia ją naudoti savo tikslams nesuderinusi jų su išradėjais, reikalai pakrypsta tragiška linkme.

TV3 22.30

„PAVOJINGASIS“

Veiksmo filmas. JAV. 2009.
Režisierius: Keoni Waxman.
Vaidina: Mike Dopud, Marlaina Mah, Vitaly Kravchenko.

Atitarnavęs specialiosiose pajėgose ir per klaidą šešerius metus atsėdėjęs kalėjime, Šeinas pagaliau grąžinamas į laisvę. Jis netikusio likimo valia tampa žmogžudystės liudininku ir susiduria su kinų mafija, nešvariais pinigais...

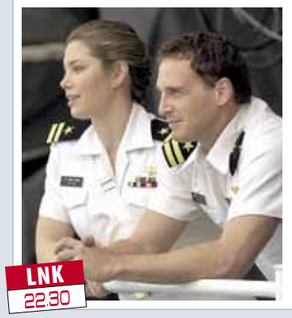

LNK 22.30

„SUPERBOMBONEŠIS. NAIKINTI VISKĄ“

Veiksmo filmas. JAV. 2005.
Režisierius: Rob Cohen.
Vaidina: Josh Lucas, Jessica Biel, Jamie Foxx.

Slaptose karinio jūrų laivyno laboratorijose sukuriama tobula karo mašina - dirbtinio intelekto valdomas bombonešis. Tokiam bombonešiui pilotuoti žmogus nereikalingas...

TV1 21.00

„INSPEKTORIUS DŽORDŽAS DŽENTLIS. ATOSTOGŲ STOVYKLA“

Detektyvas. Didžioji Britanija. 2014.
Režisierius.: Bill Anderson.
Vaidina: Martin Shaw, Lee Ingleby, Simon Hubbard.

Stilingasis detektyvas nukelia į septintojo dešimtmečio Didžiąją Britaniją. Detektyvas Džordžas Džentlis tiria mirtį vasaros atostogų stovykloje: pakrantėje rastas išplautas vienos iš darbuotojų kūnas. Nors norima, kad stovykla būtų sėkminga, bet tai nėra laimingiausia vieta žemėje.

TV3 22.30

„TAI BENT MAMYTĖ!“

Komedija. JAV. 2007.
Režisierius: Vince Di Meglio.
Vaidina: Dax Shepard, Liv Tyler, Diane Keaton.

Čarlis - užkietėjęs senbernis Denas buvo vedęs, tačiau veikiai žmona jį paliko. Šie vyrukai yra geriausi draugai, kurių gyvenimai, nepaisant skirtingų požiūrių, norų ir istorijų, galų gale tampa gana panašūs. Vieną gražią dieną bičiuliams ant galvų beveik tiesiogine to žodžio prasme nukrenta septynmečiai dvyniai. Čarlis su Denu privalo jais pasirūpinti.

LNK 22.30

„PASEKMĖ“

Trileris. Didžioji Britanija, JAV. 2017.
Režisierius: Elliott Lester.
Vaidina: Arnold Schwarzenegger, Maggie Grace, Larry Sullivan.

Belaukiant grįžtančios šeimos Romanas sužino, kad atsitiko didžiulė nelaimė - įvyko aviakatastrofa ir jam brangiausi žmonės - žmona ir besilaukianti dukra - žuvo. Praradęs tuos, dėl kurių gyveno, išsikėlė sau vienintelį tikslą - pasižiūrėti į akis žudikui ir išgirsti atgailos žodžius.

TV8 21.00

„NUOTAKŲ STOVYKLA“

Romantinė komedija. JAV. 2017.
Režisierius: Jake Helgren.
Vaidina: Spencer Locke, Jake Sandvig, Aeriél Miranda.

Endė dirba vestuvinių suknelių salone, tad daugybę kartų puošdama kitas nuotakas svajojo ir apie savo vestuves. Deja, iki šiol vedybomis nekvepia. Norėdama priartinti vedybas ir dar geriau pasiruošti didžiajai šventei, Endė užsirašo į nuotakų stovyklą...

TREČIADIENIS rugsėjo 20 d. TV PROGRAMA

15.30 „Pamilti vėl“

6.10 Teleparduotuvė.
6.25 „Didvyrių draugužiai“.
6.55 „Simpsonai“ (N-7).
7.55 „Rezidentai“ (N-7).
8.55 „Meilės sūkuryje“ (N-7).
10.00 TV Pagalba (N-7).
12.00 „Tėvelio dukrytės“ (N-7).
13.00 „Kempiniukas Plačiakelnis“ (N-7).
13.30 „Simpsonai“ (N-7).
14.30 „Pažadėtoji“ (N-7).
15.30 TV serialas „Pamilti vėl“ (N-7).
16.30 TV Pagalba (N-7).
18.30 TV3 žinios.
19.25 Vikinglotto.
19.30 TV serialas „Bruto ir Neto“ (N-7).
20.00 Gero vakaro šou (N-7).
21.00 TV serialas „Moterys meluoja geriau“ (N-7).
21.30 TV3 vakaro žinios.
22.30 Komedija „Tai bent mamytė!“ (N-7).
0.20 „Kastlas“ (N-7).
1.20 „Naujokė“ (N-7).
2.15 „Paskutinis iš vyrų“ (N-7).
2.40 „Salemas“ (N-14).
3.30 „Melas ir paslaptys“ (N-14).

15.30 „Dvi širdys“

6.35 „Visatos broliai“.
7.05 Animacinis f. „Kaukė“.
7.30 „Nepaprastas Gumuliuko gyvenimas“.
7.55 TV serialas „Volkeris, Teksaso reindžeris“ (N-7).
9.50 24 valandos (N-7).
10.35 Yra, kaip yra (N-7).
12.35 Anapus nežinomybės (N-7).
13.30 TV serialas „Gyvenimo šukės“ (N-7).
15.30 TV serialas „Dvi širdys“.
16.30 Labas vakaras, Lietuva.
17.35 Yra, kaip yra (N-7).
18.30 Žinios.
19.30 KK2 (N-7).
20.00 TV serialas „Meilė gydo“.
20.30 Pagauk dainą.
21.30 Žinios.
22.30 Trileris „Pasekmė“ (N-14).
0.20 TV serialas „Juodasis sąrašas“ (N-7).
1.15 „Judantis objektas“ (N-7).
2.05 Veiksmo f. „Superbombonešis. Naikinti viską“ (N-7).

0.15 „Detektyvas Monkas 4“

6.00 LR himnas.
6.05 Labas rytas, Lietuva.
9.05 „Senis“ (N-7).
10.05 „Štutgarto kriminalinė policija 1“ (N-7).
10.55 „Detektyvas Monkas 1“ (N-7).
11.40 Emigrantai.
12.40 Kas ir kodėl?
13.05 Klauskite daktaro.
14.00 Žinios.
14.15 Laba diena, Lietuva.
15.00 Žinios.
15.10 Laba diena, Lietuva.
16.00 Žinios.
16.15 Laba diena, Lietuva.
16.30 „Seserys“ (N-7).
17.30 Žinios.
18.00 Kas ir kodėl?
18.30 Klauskite daktaro.
19.30 Gyvenimas.
20.25 Loterija „Keno Loto“.
20.30 Panorama. Dėmesio centre.
21.29 Loterija „Jėga“.
21.30 Auksinis protas.
22.50 Klausimėlis.lt.
23.20 „Vokietija 1983-iaisiais“ (N-14).
0.15 TV serialas „Detektyvas Monkas 4“ (N-7).
1.00 LRT radijo žinios.
1.05 Nacionalinė ekspedicija.
2.00 LRT radijo žinios.

16.55 „Sudužusių žibintų gatvės“

6.40 „Džeikas, Storulis ir šuo“ (1) (N-7).
7.35 „Diagnozė - žmogžudystė“ (N-7).
8.30 „Voratinklis“ (N-7).
9.30 „Vanity Fair. Visiškai slaptai“ (N-7).
10.35 „44-as skyrius“ (N-7).
11.35 „Muchtaro sugrįžimas“ (N-7).
12.40 „Sudužusių žibintų gatvės“ (N-7).
13.45 „Diagnozė - žmogžudystė“ (N-7).
14.45 TV serialas „Voratinklis“ (N-7).
15.50 „Muchtaro sugrįžimas“ (N-7).
16.55 „Sudužusių žibintų gatvės“ (N-7).
18.00 Info diena.
18.30 „Savas žmogus“ (N-7).
19.30 „Įteisintas faras“.
20.30 Pagalbos skambutis (N-7).
21.00 Veiksmo drama „Kario kumštis“ (N-14).
22.50 Muzikinis f. „Šokis hip-hopo ritmu 3“ (N-7).
0.55 „Mentalistas“ (N-7).
1.40 „Džeikas, Storulis ir šuo“ (1) (N-7).

23.45 „Baltoji strėlė“

6.34 TV parduotuvė.
6.50 „Laukinė Australija“.
7.20 Kitomis akimis.
7.50 Skinsiu raudoną rožę.
8.20 Patriotai (N-7).
9.20 „Neišsižadėk“ (N-7).
10.25 „Gluchariovas“ (N-7).
11.30 „Delta“ (N-7).
12.35 „Viskas dėl tavęs“ (N-7).
13.35 „Bitininkas“ (N-7).
14.40 TV parduotuvė.
14.55 „Deimantų medžiotojai“ (N-7).
16.00 Reporteris.
16.50 „Rojus“ (N-7).
18.00 Reporteris. Lietuva tiesiogiai.
18.55 „Albanas“ (N-7).
20.00 Reporteris.
20.30 „Gluchariovas“ (N-7).
21.30 „Delta“ (N-7).
22.30 Reporteris. Lietuva tiesiogiai.
23.45 „Baltoji strėlė“ (N-7).
0.50 „Leningradas. Pokario gatvės“ (N-7).
1.50 Reporteris.
2.30 Lietuva tiesiogiai.
2.45 „Delta“ (N-7).
3.35 „Ilga kelionė namo“ (N-7).

22.00 „Meilė ir malonė“

6.00 LR himnas.
6.05 LRT OPUS ORE. Grupės „Garbanotas Bosistas“ koncertas.
7.05 Stilius.
8.45 „Mažieji sekliai ir Baltosios Damos paslaptis“.
9.15 Labas rytas, Lietuva.
12.00 DW naujienos rusų k.
12.10 „Amerikos žydai“. „Geri laikai, blogi laikai“.
14.00 Šventinė konferencija, skirta 1917 m. rugsėjo 18-22 d. Vilniuje vykusios Lietuvių konferencijos 100-mečiui paminėti. Tiesioginė transliacija.
16.05 „Kaip atsiranda daiktai 12“.
16.30 Vilniaus albumas.
16.45 Trembita.
17.00 Laba diena, Lietuva.
18.30 Teatras.
19.20 „Šlovės dienos“ (N-7).
20.05 „Laisvės keleiviai“.
22.00 Elito kinas. Drama „Meilė ir malonė“ (N-14).
23.55 DW naujienos rusų k.
0.05 Dabar pasaulyje (rusų kalba iš Prahos).
0.35 XXIII Klaipėdos pilies džiazo festivalis. „Funk'n'Stein“ (Izraelis).
1.40 „Šlovės dienos“ (N-7).

13.30 „Auklė“

6.20 Teleparduotuvė.
6.50 Daktaras Ozas (N-7).
7.45 „Būrėja“.
9.25 „Juodieji meilės deimantai“ (N-7).
10.25 „Policija ir Ko“ (N-7).
11.30 „Ekspertė Džordan“ (N-7).
12.30 „CSI. Niujorkas“ (N-7).
13.30 „Auklė“.
14.35 „Marvel animė. Ašmenys“ (N-7).
15.05 „Sandžėjus ir Kreigas“.
15.35 „Rožinė pantera“.
16.05 „Skūbis Dū. Paslapčių biuras“.
16.30 „Būk su manim“.
18.00 „Neklausk meilės vardo“.
19.00 „CSI. Niujorkas“ (N-7).
20.00 „Įstatymas ir tvarka. Specialiųjų tyrimų skyrius“ (N-7).
21.00 „Inspektorius Džordžas Džentlis. Atostogų stovykla“ (N-7).
22.55 „Meilės randai“ (N-7).
1.00 „Auklė“.
1.50 „Policija ir Ko“ (N-7).
2.40 „Ekspertė Džordan“ (N-7).

15.00 „Detektyvas Bekstriomas“

6.45 Teleparduotuvė.
7.00 „Kobra 11“ (N-7).
7.45 „Detektyvas Bekstriomas“ (N-7).
8.45 Gražiausi žemės kampeliai.
9.15 „CSI Majamis“ (N-7).
10.30 „Moderni šeima“ (N-7).
11.30 „Kaulai“ (N-14).
12.30 „Havajai 5.0“ (N-7).
13.30 „Univeras. Naujas bendrikas“ (N-7).
14.30 Teleparduotuvė.
15.00 „Detektyvas Bekstriomas“ (N-7).
16.00 „Kaulai“ (N-14).
17.00 „Havajai 5.0“ (N-7).
18.00 „CSI Majamis“ (N-7).
19.00 „Kobra 11“ (N-7).
20.00 „Univeras. Naujas bendrikas“ (N-7).
21.00 „Naša Raša“ (N-14).
22.00 Trileris „Tavo kompanija“ (N-14).
0.25 „Las Vegasas“ (N-7).
1.25 „Moderni šeima“ (N-7).

13.30 „Geras patarimas“

9.00 Balticum TV žinios.
9.30 „Minutė po minutės“ (N-7).
10.30 „Elajus Stounas“.
11.30 „Kai šaukia širdis“.
12.30 Dokumentinis f. „Džono Kenedžio nužudymas“.
13.30 Romantinė komedija „Geras patarimas“ (N-7).
15.10 „Moteriškas apiplėšimas“.
16.10 Nuotykių f. „Beilio nuotykiai: pasikylėjęs šunytis“.
17.50 „Mega virtuvės“.
18.50 Romantinė drama „Ema“ (1).
20.00 Balticum TV žinios.
20.30 Klaipėdos patruliai (N-7).
21.00 Pinigai iš nieko.
22.00 „Prakeiktas metas“ (N-14).
23.00 Balticum TV žinios.
23.30 „Dikensiada“.
0.10 „Elajus Stounas“.

TV8

6.35 Teleparduotuvė. **6.50** TV Pagalba (N-7). **8.35** „Mano mažasis ponis“. **9.05** Senoji animacija. **10.05** Melodrama „Širdžių muzika“ (N-7). **12.00** „Jaunieji gydytojai“ (N-7). **13.00** „Kerštas ir meilė“ (N-7). **15.00** Ekstremalūs namų pokyčiai. **16.00** „Medikopteris“ (N-7). **17.00** „Jaunieji gydytojai“ (N-7). **18.00** „Kerštas ir meilė“ (N-7). **20.00** Labanakt, vaikučiai. Senoji animacija. **21.00** Romantinė komedija „Nuotakų stovykla“ (N-7). **22.50** „Apsukrios kambarinės“ (N-14). **23.50** „Dauntono abatija“ (N-7). **0.55** „Tikrosios Beverli Hilso namų šeimininkės“ (N-7). **2.00** „Medikopteris“ (N-7).

INFO TV

6.30 Labas vakaras, Lietuva. **7.30** Kalinių žmonos (N-7). **8.30** Pagalbos skambutis (N-7). **9.00** Žinios. **10.00** Dienos komentaras. **10.30** Nuo... Iki. **11.30** Yra, kaip yra (N-7). **12.35** Pagalbos skambutis (N-7). **13.35** 24 valandos (N-7). **14.25** Yra, kaip yra (N-7). **15.30** Kalinių žmonos (N-7). **16.30** Pagalbos skambutis (N-7). **17.00** Info diena. **21.00** Dienos komentaras. **21.30** Info diena. **22.30** Labas vakaras, Lietuva. **23.30** Dienos komentaras. **24.00** Dabar pasaulyje. Žinios rusų k. **0.30**, **2.30** Info diena.

PBK

6.00, **1.30** EURONEWS. **6.25**, **9.00**, **12.00**, **14.30** Naujienos. **6.30** Animacija. **7.00**, **9.25** Labas rytas. **11.00** Gyvenk sveikai! **12.20**, **21.00** „Tėviškės krantas“. **14.45**, **4.25** Mados nuosprendis. **15.45** Susituokime. **16.50**, **23.40** Vyriška/Moteriška. **17.50**, **0.35** „Iš tiesų“. **18.55** Tegul kalba. **20.00** Laikas. **20.35** Lietuvos laikas. **23.05** Vakaras su Urgantu. **1.45** „Prancūzų kalbos pamokos“.

RTR PLANETA (BALTIJA)

5.00 Rusijos rytas. **9.55** Apie tai, kas svarbiausia. **11.00**, **14.00**, **17.00**, **20.00** Žinios. **11.55** „Svotai“. **13.00**, **19.00** 60 minučių. **14.55** Tyrimo paslaptys. **18.00**, **3.30** A.Malachovas. Tiesioginis eteris. **21.00** „Geri norai“. **23.15** Vakaras su V.Solovjovu. **1.45** Žinios. Sankt Peterburgas. **2.00** „Vasilisa“.

REN

7.10 „Afro-maskvietis“. **8.00** Žvalus rytas! **8.45** Tinkama priemonė. **9.40** „Šeimos dramos“. **11.25** Pati naudingiausia programa. **12.15** „NSO prieš kariškius“. **13.55** Dar ne vakaras. **14.55** Čapman paslaptys. **15.45** „Kitas 3“. **17.25** Tinkama priemonė. **18.25** „Šeimos dramos“. **20.25** Kviestinė vakarienė. **21.25** Labiausiai šokiruojančios hipotezės. **23.10** „Kiekvienam po katinėlį“. **23.55** „Geidžiama“.

NTV MIR

6.00, **7.00**, **8.00**, **10.00**, **13.00**, **16.00**, **19.00** Šiandien. **6.05** „Gydytojų byla“. **7.05**, **8.05** Dalykiškas NTV rytas. **9.00** „Muchtaro sugrįžimas 2“. **10.20** „Garbės kodeksas 7“. **12.00** Prisiekusiųjų teismas. **13.25**, **18.30** Ypatingas įvykis. Apžvalga. **14.00** „Susitikimo vieta“. **16.30** „Susitikimo vieta“. **17.00** „Sudaužytų žibintų gatvės 16“. **19.50** „Mirties trasa“. **21.50** „Kardas 2“. **23.50** Dienos apžvalga. **0.25** „Voratinklis 6“. **2.25** „Susitikimo vieta“.

TV POLONIA

7.05, **14.25** „Manimi nesirūpink“. **8.00** „Mūsų draugai“. **8.25** Petersburskio muzikos šou. **8.50** Dienos receptas. **9.00** Klausimai per pusryčius. **12.10**, **22.45**, **5.15** Polonija 24. **12.30**, **23.05**, **5.35** Polonijos pokalbis. **12.45**, **23.20**, **5.50** Sveika, Polonija. **13.35**, **16.45** Žinios. **13.50**, **19.55**, **4.40** „Laimės spalvos“. **15.10**, **4.30** Varšuvos sukilimas: diena po dienos. **15.20**, **0.10** „Laimėti prieš likimą“. **16.20** Tiesioginė perlaida. **16.25**, **6.50** Energijos gūsis. **16.55**, **1.45** „Komisariatas“. **17.25** Astronariumas. **17.55**, **2.15** Petersburskio muzikos šou. **18.20**, **5.05** Trumpa istorija. **18.55** „Laiko kovotojai. Malujovicai 1741, arba svetimas karas“. **19.25**, **1.15** Rytų studija. **20.25**, **6.35** Vilnoteka. **20.45**, **2.45** Animacinis f. **21.00**, **3.00** Žinios. **21.45**, **3.45** „Gilus vanduo“. **22.35** Dienos receptas.

TV1000

6.10 „Pasimatymas“. **7.50** „Likime kartų“. **9.40** „Elžbieta“. **12.05** „Sugrįžimas į Žydrąją pakrantę“. **14.05** „Kambarys 1408“. **16.05** „Stounhersto beprotnamis“. **18.15** „Atsargiai! Durys užsidaro“. **20.10** „Auklės dienoraštis“. **22.10** „Švytėjimas“. **0.30** „Tai labai įdomi istorija“. **2.30** „Atsiskyrėlis“.

DISCOVERY

6.10, **8.15**, **17.15**, **20.00** Kaip tai pagaminta. **7.00**, **13.35** Jukono vyrai. **7.50**, **20.30** Kaip tai veikia? **8.40**, **17.40** Medžiotojai Jungtinėje Karalystėje. **9.10**, **18.10** Sandėlių karai. Kanada. **9.40**, **18.40** Paskui klasikinius automobilius. **10.05** Traukiniu į Aliaską. **10.55**, **1.00** Išgyventi drauge. **11.50**, **14.30** Nesėkmių garažas. **12.40**, **19.05**, **22.00**, **3.40**, **5.20** Automobilių perpardavinėtojai. **21.00**, **2.50** Iš meilės automobiliams. **23.00**, **4.30** Gatvių lenktynės.

TRAVEL

6.00, **11.00**, **1.00** Muziejų paslaptys. **7.00**, **13.00**, **19.00** Naujo būsto paieška. **9.00**, **16.00** Teksaso stilius nekilnojamojo turto rinkoje. **10.00**, **17.00** Viešbučių verslas. **12.00**, **21.00**, **2.00** Nežinoma ekspedicija. **15.00** Namai ant ratų. **18.00**, **24.00**, **5.00** Nejprastas Amerikos maistas. **22.00**, **3.00** Ypatinga ekspedicija. **23.00**, **4.00** Mažai išmindžiotais takais.

ANIMAL PLANET

8.15, **16.30**, **18.20**, **22.00**, **0.45**, **4.15** Namai medžiuose. **9.10**, **13.45** Blogas šuo. **10.05**, **14.40** Bahamos. **11.55** Grizlio projektas. **12.50** Užpultasis. **15.35**, **23.50**, **5.49** Laukiniai ir pavojingi. **17.25**, **21.05**, **3.25** Dr.Džefas. **19.15**, **1.40** Siaubūnas. **22.55**, **5.02** Laukinė Indokinija.

SPORT1

7.00 Naujas sezonas. Italijos „Seria A“ lyga. Romos „Roma“ - Veronos „Verona“. **9.00** Naujas sezonas. Prancūzijos „Ligue 1“ lyga. Paryžiaus „Saint - Germain“ - Liono „Olympique“. **11.00** Pasaulio rali-kroso čempionatas. Kanada. 8 etapas. **13.00** KOK World series. Ryga. 1 d. **15.10** ATP 250 teniso turnyras. Finalas. Švedija. **16.00** Naujas sezonas. Rusijos „Premier“ futbolo lyga. Sankt Peterburgo „Zenit“ - Ufos „Ufa“. **18.00** „Road to Glory“. **18.25** Pasaulio galiūnių čempionatas. Kalifornija. Finalas. **19.25** Naujas sezonas. Tiesiogiai. Italijos „Seria A“ lyga. Benevento „Benevento“ - Romos „Roma“. **21.40** Naujas sezonas. Tiesiogiai. Italijos „Seria A“ lyga. Romos „Lazio“ - Neapolio „Napoli“. **23.30** KOK World series. Ryga. 2 d. **24.00** Pasaulio taurės plaukimo varžybos. Maskva. 1 diena. **1.40** Rusijos „Premier“ futbolo lyga. Maskvos „Spartak“ - FC „Orenburg“. **3.40** Naujas sezonas „CrossFit Games“. Pirma laida.

VIASAT SPORT BALTIC

7.00 Futbolas. UEFA Čempionų lyga. „Celtic“ - PSG. **8.50** Krepšinis. Europos čempionatas. Mačas dėl trečios vietos. **10.40** Krepšinis. Europos čempionatas. Finalas. **12.55** Futbolas. UEFA. Čempionų lyga. „Barcelona“ - „Juventus“. **14.45** Futbolas. UEFA Čempionų lyga. „Liverpool“ - „Sevilla“. **16.35** Futbolas. UEFA Čempionų lyga. „Real“ - APOEL. **18.25** „Formulė-1“. Singapūro GP lenktynių apžvalga. **19.25** Ledo ritulys. KHL. „Neftekhimik“ - Rygos „Dinamo“. Tiesioginė transliacija. **22.00** Krepšinis. Europos čempionatas. Aštuntfinalis. **1.40** Motosportas. Spidvėjus. Vokietijos GP lenktynės. **5.00** Ledo ritulys. KHL. „Neftekhimik“ - Rygos „Dinamo“.

EUROSPORT

6.00, **12.00**, **23.30** Žiemos sportas. Laida „Chasing History“. **6.30**, **12.30**, **0.30** Automobilių lenktynės. FIA Europos ralio čempionatas. **7.00**, **13.00**, **1.15** Automobilių lenktynės. Pasaulio ištvermės lenktynių čempionatas. JAV. **7.30**, **13.30**, **20.30**, **2.30** Dviračių sportas. Plento lenktynių pasaulio čempionatas. Norvegija. **9.00**, **19.00**, **22.00**, **4.00** Angliškasis biliardas. Kinija. **21.55**, **23.55** „Eurosport 2“ žinios. **0.05** Futbolas. JAV „Major League Soccer“ lyga. **1.00** Bandomasis važiavimas. **1.45** Sporto linksmybės. **2.25** „Eurosport 2“ žinios.

19.30 „Bruto ir Neto“

6.10 Teleparduotuvė.
6.25 „Didvyrių draugužiai“.
6.55 „Simpsonai“ (N-7).
7.55 „Rezidentai“ (N-7).
8.55 „Meilės sūkuryje“ (N-7).
10.00 TV Pagalba (N-7).
12.00 „Tėvelio dukrytės“ (N-7).
13.00 „Kempiniukas Plačiakelnis“ (N-7).
13.30 „Simpsonai“ (N-7).
14.30 „Pažadėtoji“ (N-7).
15.30 „Pamilti vėl“ (N-7).
16.30 TV Pagalba (N-7).
18.30 TV3 žinios.
19.30 „Bruto ir Neto“ (N-7).
20.00 Farai (N-7).
21.00 TV serialas „Moterys meluoja geriau“ (N-7).
21.30 TV3 vakaro žinios.
22.30 Mistinė drama „Naujoji dukra“ (N-14).
0.45 TV serialas „Kastlas“ (N-7).
1.35 TV serialas „Naujokė“ (N-7).
2.00 TV serialas „Paskutinis iš vyrų“ (N-7).
2.30 „Salemas“ (N-14).
3.25 „Melas ir paslaptys“ (N-14).

18.30 Žinios

6.35 „Visatos broliai“.
7.05 Animacinis f. „Kaukė“.
7.30 „Nepaprastas Gumuliuko gyvenimas“.
7.55 „Volkeris, Teksaso reindžeris“ (N-7).
9.50 24 valandos (N-7).
10.35 Yra, kaip yra (N-7).
12.40 KK2 (N-7).
13.30 TV serialas „Gyvenimo šukės“ (N-7).
15.30 TV serialas „Dvi širdys“.
16.30 Labas vakaras, Lietuva.
17.35 Yra, kaip yra (N-7).
18.30 Žinios.
19.30 KK2 (N-7).
20.00 Valanda su Rūta.
21.30 Žinios.
22.30 Veiksmo trileris „Pasmerktas būrys“ (N-14).
0.25 TV serialas „Juodasis sąrašas“ (N-7).
1.20 TV serialas „Visa menanti“ (N-7).
2.10 Alchemija. VDU karta. 2014 m.
2.40 Retrospektyva. Ciklas „Menininkų portretai“.

22.30 „Ramybė mūsų sapnuose“

6.00 LR himnas.
6.05 Labas rytas, Lietuva.
9.05 „Senis“ (N-7).
10.05 „Štutgarto kriminalinė policija 1“ (N-7).
10.55 „Detektyvas Monkas 1“ (N-7).
11.40 Gyvenimas.
12.40 Kas ir kodėl?
13.05 Klauskite daktaro.
14.00 Žinios.
14.15 Laba diena, Lietuva.
15.00 Žinios.
15.10 Laba diena, Lietuva.
16.00 Žinios.
16.15 Laba diena, Lietuva.
16.30 „Seserys“ (N-7).
17.30 Žinios.
18.00 Kas ir kodėl?
18.30 Klauskite daktaro.
19.30 Specialus tyrimas.
20.25 Loterija „Keno Loto“.
20.30 Panorama. Dėmesio centre.
21.29 Loterija „Jėga“.
21.30 Svarbios detalės.
22.30 TV serialas „Ramybė mūsų sapnuose“.
0.15 „Detektyvas Monkas 4“ (N-7).
1.00 LRT radijo žinios.
1.05 Specialus tyrimas.
2.00 LRT radijo žinios.
2.05 Klauskite daktaro.
3.00 LRT radijo žinios.
3.05 „Mes nugalėjom“.

0.45 „Mentalistas“

6.40 „Džeikas, Storulis ir šuo“ (N-7).
7.35 „Diagnozė - žmogžudystė“ (N-7).
8.30 „Voratinklis“ (N-7).
9.30 „Įteisintas faras“.
10.35 „44-as skyrius“ (N-7).
11.35 „Muchtaro sugrįžimas“ (N-7).
12.40 „Sudužusių žibintų gatvės“ (N-7).
13.45 „Diagnozė - žmogžudystė“ (N-7).
14.45 „Voratinklis“ (N-7).
15.50 „Muchtaro sugrįžimas“ (N-7).
16.55 „Sudužusių žibintų gatvės“ (N-7).
18.00 Info diena.
18.30 „Savas žmogus“ (N-7).
19.30 „Įteisintas faras“.
20.30 Savaitės kriminalai (N-7).
21.00 Fantastinis veiksmo f. „Pavojus iš kosmoso“ (N-14).
22.55 Veiksmo drama „Kario kumštis“ (N-14).
0.45 „Mentalistas“ (N-7).
1.30 „Džeikas, Storulis ir šuo“ (N-7).
2.15 „Savas žmogus“ (N-7).

16.00 Reporteris.

6.34 TV parduotuvė.
6.50 „Laukinė Australija“.
7.20 Šiandien kimba.
8.20 Patriotai (N-7).
9.20 „Neišsižadėk“ (N-7).
10.25 „Gluchariovas“ (N-7).
11.30 „Delta“ (N-7).
12.35 „Viskas dėl tavęs“ (N-7).
13.35 „Bitininkas“ (N-7).
14.40 TV parduotuvė.
14.55 „Delta“ (N-7).
16.00 Reporteris.
16.50 „Rojus“ (N-7).
18.00 Reporteris. Lietuva tiesiogiai.
18.55 „Albanas“ (N-7).
20.00 Reporteris.
20.30 „Gluchariovas“ (N-7).
21.30 „Delta“ (N-7).
22.30 Reporteris. Lietuva tiesiogiai.
23.45 „Baltoji strėlė“ (N-7).
0.50 „Leningradas. Pokario gatvės“ (N-7).
1.50 Reporteris.
2.30 Lietuva tiesiogiai.
2.45 „Delta“ (N-7).
3.35 „Ilga kelionė namo“ (N-7).
4.25 „Merdoko paslaptys“ (N-7).

21.10 „Luji Teru. Pasikeitusios smegenys“

6.00 LR himnas.
6.05 Džiazo muzikos vakaras.
7.05 Bėdų turgus.
7.50 Koncertas „Future cello“.
9.00 Durys atsidaro.
9.15 Labas rytas, Lietuva.
12.00 DW naujienos rusų k.
12.10 „Laisvės keleiviai“.
14.10 Naktinis ekspresas. Leonidas Donskis. Ved. J.Kryževičienė.
14.40 „Mūsų kaimynai marsupilamiai 3“.
15.35 Mokslo sriuba.
16.05 „Kaip atsiranda daiktai 12“.
16.30 Menora.
16.50 Muzikinis f. „Dalia“.
18.30 Atspindžiai.
19.00 Maistas ir aistros.
19.30 „Šlovės dienos“ (N-7).
20.20 Skambantys pasauliai su Nomeda Kazlaus. Laidos svečias - akordeono žvaigždė Richard Galliano. 1 d.
21.10 „Luji Teru. Pasikeitusios smegenys“.
22.10 Didvyriai nemiršta. Koncertas Rytų Ukrainos savanoriui, Paryžiaus operos teatro solistui Vassyliui Slipakui atminti.
23.55 DW naujienos rusų k.
0.05 Dabar pasaulyje.

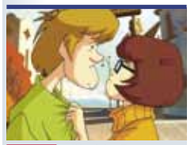

16.05 „Skūbis Dū. Paslapčių biuras“

6.20 Teleparduotuvė.
6.50 Daktaras Ozas (N-7).
7.45 „Būrėja“.
9.25 „Juodieji meilės deimantai“ (N-7).
10.25 „Policija ir Ko“ (N-7).
11.30 „Ekspertė Džordan“ (N-7).
12.30 „CSI. Niujorkas“ (N-7).
13.30 „Auklė“.
14.35 „Marvel animė. Ašmenys“ (N-7).
15.05 „Sandžėjus ir Kreigas“.
15.35 „Rožinė pantera“.
16.05 „Skūbis Dū. Paslapčių biuras“.
16.30 „Būk su manim“.
18.00 „Neklausk meilės vardo“.
19.00 „CSI. Niujorkas“ (N-7).
20.00 „Įstatymas ir tvarka. Specialiųjų tyrimų skyrius“ (N-7).
21.00 „Nusikaltimo vieta - Berlynas. Pražūtingi veiksmai“ (N-7).
22.55 „Meilės randai“ (N-7).
1.20 „Auklė“.
2.10 „Policija ir Ko“ (N-7).
3.00 „Ekspertė Džordan“ (N-7).

16.00 „Kaulai“

6.45 Teleparduotuvė.
7.00 „Kobra 11“ (N-7).
7.45 „Detektyvas Bekstriomas“ (N-7).
8.45 Vienam gale kablys.
9.15 „CSI Majamis“ (N-7).
10.30 „Nevykėlių dalinys (1) (N-7).
11.30 „Kaulai“ (N-7).
12.30 „Havajai 5.0“ (N-7).
13.30 „Univeras. Naujas bendrikas“ (N-7).
14.30 Teleparduotuvė.
15.00 „Detektyvas Bekstriomas“ (N-7).
16.00 „Kaulai“ (N-14).
17.00 „Havajai 5.0“ (N-7).
18.00 „CSI Majamis“ (N-7).
19.00 „Kobra 11“ (N-7).
20.00 „Univeras. Naujas bendrikas“ (N-7).
21.00 „Naša Raša“ (N-14).
22.00 Mokslinės fantastikos f. „Enderio žaidimas“ (N-7).
0.25 „Naša Raša“ (N-14).
0.50 „Las Vegasas“ (N-7).
1.40 „Nevykėlių dalinys (1) (N-7).

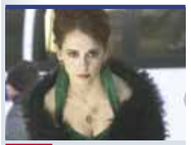

11.30 „Laimė akimirksniu“

9.00 Balticum TV žinios.
9.30 Pinigai iš nieko.
10.30 „Mega virtuvės“.
11.30 Fantastinė komiška drama „Laimė akimirksniu“ (N-7).
13.25 Klaipėdos patruliai (N-7).
13.55 „Minutė po minutės“ (N-7).
14.55 Romantinė drama „Ema“ (1).
16.05 Karališkosios paslaptys.
16.35 Romantinė komedija „Vienu vyru per daug“.
18.20 „Dikensiada“.
19.00 „Elajus Stounas“.
20.00 Balticum TV žinios.
20.30 Kaip susigrąžinti seksualumą.
21.35 „Moteriškas apiplėšimas“.
22.35 Balticum TV žinios.
23.05 „Prakeiktas metas“ (N-14).
0.05 „Kai šaukia širdis“.

TV8

6.35 Teleparduotuvė. **6.50** TV Pagalba (N-7). **8.35** „Šunyčiai patruliai“. **9.05** Senoji animacija. **10.05** Romantinė komedija „Nuotakų stovykla“ (N-7). **12.00** „Jaunieji gydytojai“ (N-7). **13.00** „Kerštas ir meilė“ (N-7). **15.00** Ekstremalūs namų pokyčiai. **16.00** „Medikopteris“ (N-7). **17.00** „Jaunieji gydytojai“ (N-7). **18.00** „Kerštas ir meilė“ (N-7). **20.00** Ką pasakė Kakė Makė? **20.15** Labanakt, vaikučiai. Senoji animacija. **21.00** Romantinė komedija „Jums žinutė“ (N-7). **23.30** „Apsukrios kambarinės“ (N-14). **0.25** „Dauntono abatija“ (N-7). **1.25** „Tikrosios Beverli Hilso namų šeimininkės“ (N-7). **2.15** „Medikopteris“ (N-7).

INFO TV

6.30 Labas vakaras, Lietuva. **7.30** KK2 (N-7). **8.30** Pagalbos skambutis (N-7). **9.00** Žinios. **10.00** Dienos komentaras. **10.30** Kalinių žmonos (N-7). **11.30** Yra, kaip yra (N-7). **12.35** Pagalbos skambutis (N-7). **13.35** 24 valandos (N-7). **14.25** Yra, kaip yra (N-7). **15.30** KK2 (N-7). **16.30** Pagalbos skambutis (N-7). **17.00** Info diena. **21.00** Dienos komentaras. **21.30** Info diena. **22.30** Labas vakaras, Lietuva. **23.30** Dienos komentaras. **24.00** Dabar pasaulyje. Žinios rusų k. **0.30**, **2.30** Info diena.

PBK

6.00, 1.35 EURONEWS. **6.25**, **9.00**, **12.00**, **14.30** Naujienos. **6.30** Animacija. **7.05**, **9.25** Labas rytas. **11.05** Gyvenk sveikai! **12.20**, **21.15** „Tėviškės krantas“. **14.45**, **3.05** Mados nuosprendis. **15.45** Susituokime. **16.45**, **23.50** Vyriška/Moteriška. **17.45**, **0.40** „Iš tiesų“. **18.50** Tegul kalba. **20.00** Laikas. **20.35** Lietuvos laikas. **21.00** „Brangi laida“. **23.20** Vakaras su Urgantu. **1.50** Komedija „Kur yra nofeletas?“

RTR PLANETA (BALTIJA)

5.00 Rusijos rytas. **9.55** Apie tai, kas svarbiausia. **11.00**, **14.00**, **17.00**, **20.00** Žinios. **11.55** „Svotai“. **13.00** 60 minučių. **14.55** Tyrimo paslaptys. **18.00**, **3.10** A.Malachovas. Tiesioginis eteris. **19.00** 60 minučių. **21.00** „Geri norai“. **23.15** „Dvikova“. **1.15** Žinios. Sankt Peterburgas. **1.30** „Vasilisa“.

REN

7.00 Vaikų klubas. **7.10** „Afro-maskvietis“. **7.55** Žvalus rytas! **8.40** Tinkama priemonė. **9.30** „Šeimos dramos“. **11.15** Pati naudingiausia programa. **12.00** Labiausiai šokiruojančios hipotezės. **13.50** Dar ne vakaras. **14.45**, **21.30** Čapman paslaptys. **15.40** Žiūrėti visiems! **15.55** „Kitas 3“. **17.35** Tinkama priemonė. **18.30** „Šeimos dramos“. **20.25** Kviestinė vakarienė. **23.20** Žiūrėti visiems! **0.15** „Geidžiama“.

NTV MIR

6.00, **7.00**, **8.00**, **10.00**, **13.00**, **16.00**, **19.00** Šiandien. **6.05** „Gydytojų byla“. **7.05**, **8.05** Dalykiškas NTV rytas. **9.00** „Muchtaro sugrįžimas 2“. **10.20** „Garbės kodeksas 7“. **12.00** Prisiekusiųjų teismas. **13.25**, **18.30** Ypatingas įvykis. Apžvalga. **14.00** „Susitikimo vieta“. **16.30** „Susitikimo vieta“. **17.00** „Sudaužytų žibintų gatvės 16“. **19.50** „Mirties trasa“. **21.50** „Kardas 2“. **23.50** Dienos apžvalga. **0.25** „Voratinklis 6“. **2.25** „Susitikimo vieta“.

TV POLONIA

7.05 „Manimi nesirūpink“. **8.00** Rytų studija. **8.30** Lenkijos gamtos lobiai. **9.00** Klausimai per pusryčius. **12.00**, **18.20**, **5.05** Trumpa istorija. **12.10**, **22.45**, **5.15** Polonija 24. **12.30**, **23.05**, **5.35** Polonijos pokalbis. **12.45**, **23.20**, **5.50** Sveika, Polonija. **13.35**, **16.45** Žinios. **13.50**, **19.55**, **4.40** „Laimės spalvos“. **14.25** „M, kaip meilė“. **15.20** „Gilus vanduo“. **16.10**, **4.30** Varšuvos sukilimas: diena po dienos. **16.25** Vilnoteka. **16.55**, **1.45** „Komisariatas“. **17.25** Kaip tai veikia. **17.55**, **2.15** Lenkijos gamtos lobiai. **18.30** TV ekspresas. **18.55** Kelionės su istorija. **19.25** Valstybės interesai. **20.25** Laida iš Amerikos. **20.45**, **2.45** Animacinis f. **21.00**, **3.00** Žinios. **21.45**, **3.40** „Instinktas“. **22.35** Tiesioginė perlaida. **0.05** A.Gargas tyrimas. **0.40** Verta kalbėti.

TV1000

8.40 „Tai labai įdomi istorija“. **10.55** „Auklės dienoraštis“. **13.10** „Sapnų gaudyklė“. **15.55** „Atsiskyrėlis“. **18.05** „Gyvenimas pagal jj“. **20.10** „Robinas Hudas: vyrai su triko“. **22.10** „Kristina“. **0.25** „Belaukiant amžinybės“. **2.20** „Cimbelinas“.

DISCOVERY

6.10, **8.15**, **17.15**, **20.00** Kaip tai pagaminta. **7.00**, **13.35** Jukono vyrai. **7.50**, **20.30** Kaip tai veikia? **8.40**, **17.40** Medžiotojai Jungtinėje Karalystėje. **9.10**, **18.10**, **21.00**, **2.50** Sandėlių karai. Kanada. **9.40**, **18.40** Paskui klasikinius automobilius. **10.05** Traukiniu į Aliaską. **10.55** Išgyventi drauge. **11.50** Nesėkmių garažas. **12.40**, **19.05**, **5.20** Automobilių perpardavinėtojai. **14.30** Aukso karštinė. **22.00**, **3.40** Turto gelbėtojai. **23.00**, **4.30** Sandėlių medžiotojai. **24.00** Senienų medžiotojai. Didžioji Britanija.

TRAVEL

6.00, **11.00**, **22.00**, **1.00**, **3.00** Muziejų paslaptys. **7.00**, **13.00**, **19.00** Naujo būsto paieška. **9.00**, **16.00** Teksaso stilius nekilnojamojo turto rinkoje. **10.00**, **17.00** Viešbučių verslas. **12.00** Nežinoma ekspedicija. **15.00** Namai ant ratų. **18.00**, **24.00**, **5.00** Nejprastas Amerikos maistas. **21.00**, **2.00** Pilies paslaptys. **23.00**, **4.00** Ypatinga ekspedicija.

ANIMAL PLANET

7.25, **11.00**, **20.10**, **2.35** Liūno broliai. **8.15**, **12.50**, **16.30**, **0.45** Namai medžiuose. **9.10**, **13.45**, **19.15**, **1.40** Siaubūnas. **10.05**, **14.40**, **22.55**, **5.02** Laukinė Indokinija. **11.55** Dr.Džefas. **15.35**, **23.50**, **5.49** Laukiniai ir pavojingi. **17.25**, **21.05**, **3.25** Banginių karai.

SPORT1

7.00 Naujas sezonas. Italijos „Seria A“ lyga. Romos „Lazio“ - Neapolio „Napoli“. Vakar. **9.00** Naujas sezonas. Italijos „Seria A“ lyga. Benevento „Benevento“ - Romos „Roma“. Vakar. **11.00** Pasaulio rali-kroso čempionatas. Švedija. 7 etapas. **13.00** Naujas sezonas. KOK Hero's Series. Ryga. 1 d. **15.50** Pasaulio galiūnių čempionatas. Kinija. 1 d. **16.20** Pasaulio taurės lengvosios atletikos varžybos. Olandija. 3 etapas. **18.00** Naujas sezonas. Italijos „Seria A“ lyga. Benevento „Benevento“ - Romos „Roma“. Vakar. **20.00** Naujas sezonas. Prancūzijos „Ligue 1“ lygos apžvalga. 6 turas. Premjera. **21.00** Naujas sezonas. Italijos „Seria A“ lyga. Romos „Lazio“ - Neapolio „Napoli“. Vakar. **23.00** Naujas sezonas. KOK Hero's Series. Ryga. 1 d. **1.50** NBA krepšinio lyga. Finalas. Golden state „Warriors“ - Klivlando „Cavaliers“. Finalas. Antros rungtynės. **4.20** Naujas sezonas. Italijos „Seria A“ lyga. Romos „Roma“ - Veronos „Verona“. **6.20** Pasaulio galiūnių čempionatas. Kinija. 1 d.

VIASAT SPORT BALTIC

7.00 „Mobil-1“ The Grid lenktynės. **7.30** „Trans World Sport“ žurnalas. **8.30** Futbolas. Anglijos premier lygos žurnalas. **9.00** Boksas. „World Super Series“ turnyras. Oleksandras Usykas - Marco Huckas. **11.00** Boksas. Callumas Smithas - Erikas Skoglundas. **13.55** Ledo ritulys. KHL. „Neftekhimik“ - Rygos „Dinamo“. **15.55** Ledo ritulys. KHL. „Avangard“ - SKA. Tiesioginė transliacija. **18.25** Ledo ritulys. KHL. „Jokerit“ - CSKA. Tiesioginė transliacija. **21.00** Krepšinis. Europos čempionatas. Finalas. **23.15** Boksas. „World Super Series“ turnyras. **23.45** Ledo ritulys. KHL. „Avangard“ - SKA. **1.45** Futbolas. UEFA Čempionų lyga. „Celtic“ - PSG. **3.35** Futbolas. Anglijos premier lygos žurnalas. **5.00** Ledo ritulys. KHL. „Jokerit“ - CSKA.

EUROSPORT

6.00 FIA Europos ralio čempionatas. **6.30** Automobilių lenktynės. Pasaulio ištvermės lenktynių čempionatas. JAV. **7.00**, **12.00** Futbolas. JAV „Major League Soccer“ lyga. **7.30**, **12.30**, **23.00**, **0.05** Dviračių sportas. Plento lenktynių pasaulio čempionatas. Norvegija. **9.00**, **14.30**, **22.05**, **4.00** Angliškasis biliardas. Kinija. **14.00** Žiemos sportas. Laida „Chasing History“. **17.30**, **1.00** Tenisas. ATP serijos turnyras. Rusija. **21.55**, **23.55**, **2.25** „Eurosport 2“ žinios. **2.30** Dviračių sportas.

LAISVAI LAIKIS REKOMENDUOJA

TV1 19.00

„CSI. NIUJORKAS“

Detektyvinis serialas. JAV, Kanada. 2013.
Režisierės: Ann Donahue, Carol Mendelsohn.
Vaidina: Gary Sinise, Danny Messer, Stella Bonasera.

Detektyvas Mekas Teiloras - nusikaltimo vietos tyrėjas, manantis, kad viskas susiję ir visi turi savo istoriją. Jo darbas - jo gyvenimas: jis skiria visą savo dėmesį byloms tol, kol jas išnarplioja. Tokia pat meile darbui pasižymi ir jo partnerė Stela Bonasera. Jiedu vadovauja ekspertų komandai, dirbančiai negailestingame ir dinamiškame mieste.

TV3 22.30

„NAUJOJI DUKRA“

Mistinė drama. JAV. 2009.
Režisierius: Luiso Berdejo.
Vaidina: Kevin Costner, Samantha Mathis, Gattlin Griffith.

Vienišas tėvas, su dukra ir sūnumi atsikrausto į atokų namą Pietų Karolinoje. Neįprasti garsai ant stogo ir gretimame miške, dingusi katė ir sesers vaikščiojimas per miegus itin gąsdina mažąjį Semą...

TV6 22.00

„ENDERIO ŽAIDIMAS“

Mokslinės fantastikos filmas. JAV. 2013.
Režisierius: Gavin Hood.
Vaidina: Harrison Ford, Asa Butterfield, Hailee Steinfeld.

Ateiviai nužudė milijonus žmonių, tačiau likusieji sugebėjo atsilaikyti prieš technologiškai pranašesnius priešininkus. Prabėgus 70 metų, žmonija ruošiasi lemtingam puolimui.

LNK 22.30

„PASMERKTAS BŪRYS“

Veiksmo trileris. JAV. 2010.
Režisierius: Sylvain White.
Vaidina: Jeffrey Dean Morgan, Zoe Saldana, Idris Elba.

„Losers“ - „black ops“ komanda, vykdanti operaciją Bolivijos džiunglėse, kur jiems sutrukdo CŽV agentas, kurį pas juos atveda Klėjus. Taigi, „Losers“ nusprendžia jį sumedžioti. Prie jų prisijungia paslaptinga moteris, kuri planuoja privesti pasaulį iki karo.

Premjera

„Geras laikas“

„Good time“

Kino teatruose nuo rugsėjo 15 d.
- **Drama,** JAV, 2017
- **Režisieriai:** Ben Safdie, Josh Safdie
- **Vaidina:** Robert Pattinson, Jennifer Jason Leigh, Ben Safdie, Barkhad Abdi ir kiti

Filmas anglų kalba su lietuviškais subtitrais

„Forum Cinemas“ nuotr.

Banko apiplėšimas pakrypsta nesėkmingai ir du broliai priversti sprukti nuo policijos. Koniui pavyksta pasprukti, tačiau jaunėlis - protiškai atsilikęs Nikas - pakliūva pareigūnams į rankas ir yra uždaromas į kalėjimą. Konis padarys viską, kad brolį išlaisvintų. Taip prasideda beprotiška vaikino odisėja per neoninių šviesų nutviekstą naktinį Niujorką, lydima adrenalino, pavojų ir desperacijos.

Vienais perspektyviausių šiuolaikinių režisierių krikštijamų amerikiečių brolių Safdžių (Safdie) vizija apie brolišką meilę Kanų kino festivalyje laimėjo geriausio garso takelio apdovanojimą, o Robertas Patinsonas pelnė kritikų simpatijas už vaidmenį, kuris vadinamas kol kas stipriausiu jo karjeroje.

„Forum Cinemas“ inf.

VILNIUS

FORUM CINEMAS AKROPOLIS

„Partneris“ (komedija, Rusija, N-13) - 15-21 d. 10.20, 14, 16.10, 19.30, 21.35, 23.50 val. (23.50 val. seansas vyks 15-16 d.).
„Paryžius gali palaukti“ (romantinė komedija, JAV, Japonija, N-13) - 15-21 d. 11.20, 16, 18.30, 21.20 val.
„Kiškių mokykla“ (animacinis f., dubliuotas lietuviškai, Vokietija, V) - 15-21 d. 10.30, 12.15, 14.40 val.
„Amerikietis žudikas“ (veiksmo trileris, JAV, N-16) - 15-21 d. 13.40, 16.05, 18.40, 21.10, 23.40 val. (23.40 val. seansas vyks 15-16 d.).
„Lego Ninjago filmas“ (animacinis f., dubliuotas lietuviškai, JAV, Danija, 3D, V) - 17 d. 10.30 val. (TV3.LT premjera!)
„Šventasis“ (drama, Lietuva) - 20 d. 18.30 val. (TV6 premjera!)
„Loganų sėkmė“ (komedija, JAV) - 21 d. 19 val. (LNK kino startas).
„Tas“ (siaubo trileris, JAV, N-16) - 15-21 d. 10.50, 13.20, 16.20, 17.50, 18.50, 21, 21.45, 23 val. (23 val. seansas vyks 15-16 d.; 21 d. 17.50, 21 val. seansai nevyks; 21.45 val. seansas vyks 21 d.).
„Emodži filmas“ (animacinė komedija, dubliuota lietuviškai, JAV, V) - 15-21 d. 11, 12.20, 14.30, 16.40 val.
„Džiunglių būrys“ (animacinė komedija, dubliuota lietuviškai, Prancūzija, V) - 15-21 d. 10.40, 13, 15.30, 16.05, 16.30 val. (16.05 val. seansas vyks 20 d.; 20 d. 16.30 val. seansas nevyks).
„Operacija „Riešutai“ 2“ (animacinis f., dubliuotas lietuviškai, Kanada, JAV, Pietų Korėja, V) - 15-21 d. 10.10, 12.30, 14.20 val.
„Apie meilę. Tik suaugusiems“ (komedija, Rusija, N-16) - 15-21 d. 19, 21.40, 23.20 val. (23.20 val. seansas vyks 15-16 d.; 20 d. 19 val. seansas nevyks).
„Ratai 3“ (animacinis f., dubliuotas lietuviškai, JAV, V) - 15-21 d. 11.30, 13.30 val. (11.30 val. seansas vyks 16 d.).
„Anabelė 2“ (siaubo f., JAV, N-16) - 15-21 d. 20.50, 23.10 val. (23.10 val. seansas vyks 15-16 d.).
„Laisvo elgesio močiutė“ (veiksmo komedija, Rusija, N-13) - 15-21 d. 18.10, 23.30 val. (23.30 val. seansas vyks 15-16 d.).
„Siena: Tarp Rytų ir Vakarų“ (dokumentinis f., Lietuva, Didžioji Britanija, N-7) - 15-21 d. 16.50 val.
„Septynios seserys“ (fantastinis trileris, JAV, N-16) - 15-21 d. 20.40 val.
„Tulpių karštinė“ (romantinė drama, JAV, N-13) - 15-21 d. 18.20 val.
„Baris Sylas: Amerikos sukčius“ (trileris, JAV, N-13) - 15-21 d. 20.20 val.

FORUM CINEMAS VINGIS

„Partneris“ (komedija, Rusija, N-13) - 15-21 d. 11.10, 15.45, 18.30, 20.40 val.
„Paryžius gali palaukti“ (romantinė komedija, JAV, Japonija, N-13) - 15-21 d. 13.50, 19.20, 21.30 val.
„Amerikietis žudikas“ (veiksmo trileris, JAV, N-16) - 15-21 d. 13.20, 18, 19.10, 21.40 val.
„Geras laikas“ (drama, JAV, N-16) - 15-21 d. 18.40, 21.10 val.
„Kiškių mokykla“ (animacinis f., dubliuotas lietuviškai, Vokietija, V) - 15-21 d. 11, 13.05, 15.10, 17.40 val. (11 val. seansas vyks 16-17 d.).
„Lego Ninjago filmas“ (animacinis f., dubliuotas lietuviškai, JAV, Danija, 3D, V) - 17 d. 11 val. (TV3.LT premjera!)
Pamatyk kine: „Kasablanka“ (1942) (romantinė drama, JAV, N-13) - 18 d. 19 val. (TV6 premjera!)
„Šventasis“ (drama, Lietuva, N-13) - 20 d. 19 val. (TV6 premjera!)
„Loganų sėkmė“ (komedija, JAV) - 21 d. 18.30 val. (LNK kino startas).
„Tas“ (siaubo trileris, JAV, N-16) - 15-21 d. 11.30, 14.25, 15.30, 18.10, 21.10, 21.50 val. (18 d. 21.10 val. seansas nevyks; 21.50 val. seansas vyks 18 d.).
„Emodži filmas“ (animacinė komedija, dubliuota lietuviškai, JAV, V) - 15-21 d. 11.30, 13.40, 16, 17.10 val. (17.10 val. seansas vyks 15, 17, 19, 21 d.).
„Džiunglių būrys“ (animacinė komedija, dubliuota lietuviškai, Prancūzija, V) - 15-21 d. 11.40, 14, 16.20, 17.10 val. (17.10 val. seansas vyks 16, 18, 20 d.).
„Operacija „Riešutai“ 2“ (animacinis f., dubliuotas lietuviškai, Kanada, JAV, Pietų Korėja, V) - 15-21 d. 11, 13.20, 15.30 val. (11 val. seansas vyks 16-17 d.).
„Bjaurusis aš 3“ (animacinis f., dubliuotas lietuviškai, JAV, V) - 15-21 d. 11, 13.15 val.
„Siena: Tarp Rytų ir Vakarų“ (dokumentinis f., Lietuva, Didžioji Britanija, N-7) - 15-21 d. 11.45, 17.20 val. (11.45 val. seansas vyks 16-17 d.).
„Apie meilę. Tik suaugusiems“ (komedija, Rusija, N-16) - 15-21 d. 18.50, 21.45 val.
„Ratai 3“ (animacinis f., dubliuotas lietuviškai, JAV, V) - 15-21 d. 11.15, 16.10 val. (17 d. 11.15 val. seansas nevyks).
„Septynios seserys“ (fantastinis trileris, JAV, N-16) - 15-21 d. 18.20, 21.20 val.
„Madam“ (romantinė komedija, Prancūzija, N-13) - 15-21 d. 13.30, 19.40 val.
„Komandosai“ (veiksmo trileris, JAV, N-13) - 15-21 d. 15.40 val.
„Diunkerkas“ (karinė drama, Didžioji Britanija, Nyderlandai, Prancūzija, JAV, N-16) - 15-21 d. 21 val.
„Tulpių karštinė“ (romantinė drama, JAV, N-13) - 15-21 d. 20.30 val.

SKALVIJOS KINO CENTRAS

„Balsai / Hetis ieško nuotykių“ (dokumentinis f., Vokietija, Rusija, JAV) - 15 d. 17.45 val.
„Havanos tranzitas“ (dokumentinis f., Kuba, Vokietija, Nyderlandai) - 15 d. 19 val.
„Misandristės“ (ironiška drama, Vokietija) - 15 d. 21 val.
„Arčiau debesų“ (drama, Belgija, Švedija, Nyderlandai, Norvegija) - 16 d. 13 val. 17 d. 14.40 val.
„Mokytoja“ (komiška drama, Slovakija, Čekija) - 16 d. 14.45 val. 18 d. 15.40 val. 20 d. 20.50 val.
„Programa „Kreivių trumpikės“ II“ (trumpametražiai f., Austrija, Jungtinė Karalystė, Švedija, Kanada, Australija, Vengrija) - 16 d. 16.45 val.
„Panelė Rosewood“ (dokumentinis f., JAV) - 16 d. 19.30 val. 18 d. 19.30 val.
„Kasas / Pasikeitęs oras“ (komedija, Nyderlandai, Airija) - 16 d. 21 val.
„Deja, vaikinai / Frankės nuotaka“ (komiška drama, Vokietija) - 17 d. 16.15 val.
„Peizažai“ (dokumentinis f., Prancūzija, Tailandas) - 17 d. 17.30 val.
„Kabaretas“ (miuziklas, JAV) - 17 d. 18.50 val.
„Kedi. Slaptas kačių gyvenimas“ (dokumentinis f., JAV, Turkija) - 17 d. 21.15 val. 20 d. 17 val.
„Programa „Kreivių trumpikės. Bisas“ (trumpametražiai f., įvairios šalys) - 18 d. 17.45 val.

Premjera

„Partneris“

„Naparnik“

Jis buvo kiečiausias apylinkės policininkas, bet viena klaida pakeitė viską. Dabar jis - pats nuožmiausias kūdikis pasaulyje!

Dėl visko kalta būrėja - ji prakeikia atsitiktinai ją įžeidusį storžievį majorą Chromovą, ir šis kitą rytą atsibunda vienų metų vaiko kūne. Padėtis nepavydėtina. Chromovui nieko kita nelieka, kaip atskleisti visą tiesą savo naujajam „tėčiui“ ir padaryti jį savo partneriu. Nuspręsta su mama tokiomis naujienomis nesidalinti, nes patirtas šokas gali baigtis negerai.

Visų nusikaltėlių siaubas, majoras „su priedanga“ ir jo naujasis partneris „tėtis“ turi dirbti išvien, kad viskas liktų, kaip buvo, ir pasistengti nesužlugdyti kruopščiai parengto plano šturmuoti pavojingiausią kinų mafijos šutvę. Prasideda visai nevaikiški reikalai!

„Forum Cinemas“ inf.

„Forum Cinemas“ nuotr.

Kino teatruose nuo rugsėjo 15 d.
- **Komedija,** Rusija, 2017
- **Režisierius:** Aleksandras Andriuščenko
- **Vaidina:** Sergejus Garmašas, Andrejus Nazimovas, Liza Arzamasova, Ksenija Lavrova-Glinka, Janas Capnikas, Aleksandras Petrovas Lavyšas ir kiti

Filmas rusų kalba su lietuviškais subtitrais

„Šerkšnas“ (drama, Lietuva, Ukraina, Prancūzija, Lenkija) - 19 d. 17 val. 20 d. 18.40 val.
„Madam“ (komedija, Prancūzija) - 19 d. 19.10 val.
„Kartą Rytų Europoje“ (juodoji komedija, Lietuva, Rumunija) - 19 d. 21 val.
„Palešiano tyla / Gyventojai“ (dokumentinis f., Italija) - 21 d. 18 val.
„Gelbėk mus nuo pikto“ (dokumentinis f., Italija, Prancūzija) - 21 d. 20.30 val.

MULTIKINO OZAS

„Šventasis“ (drama, Lietuva, N-13) - 21 d. 19 val.
„Kiškių mokykla“ (animacinis f., dubliuotas lietuviškai, Vokietija, V) - 15, 17-21 d. 10, 11, 12.45, 14.30 val. 16 d. 10, 12.45, 14.30 val.
„Partneris“ (komedija, Rusija, N-13) - 15-21 d. 17, 19.15 val.
„Paryžius gali palaukti“ (romantinė komedija, JAV, Japonija, N-13) - 15-18, 20-21 d. 16.30, 18.30 val. 19 d. 16.30 val.
„Amerikietis žudikas“ (veiksmo trileris, JAV, N-16) - 15-21 d. 16.45, 19.15, 22 val.
„Geras laikas“ (drama, JAV) - 15-21 d. 17.30, 19.45, 21.15 val.
„Tulpių karštinė“ (romantinė drama, JAV, N-13) - 15-18, 20-21 d. 18.45 val. 19 d. 18.45, 21.30 val.
„Tas“ (siaubo trileris, JAV, N-16) - 15-18, 20-21 d. 11.15, 14, 16, 19, 20.30, 21.45 val. 19 d. 11.15, 14, 16, 19, 21.45 val.
„Džiunglių būrys“ (animacinė komedija, Prancūzija, V) - 15-18, 20-21 d. 10.45, 13, 15.15, 16.30 val. 19 d. 10.45, 15.15, 16.30 val.
„Septynios seserys“ (fantastinis trileris, JAV, N-13) - 15-20 d. 19, 21.30 val. 21 d. 21.30 val.
„Operacija „Riešutai“ 2“ (animacinis f., dubliuotas lietuviškai, Kanada, JAV, Pietų Korėja, V) - 15, 17-21 d. 11.30, 12, 13.45, 15 val. 16 d. 10, 12.15, 13.45, 15 val.
„Baris Sylas: Amerikos sukčius“ (trileris, JAV, N-13) - 15-21 d. 21.45 val.
„Anabelė 2“ (siaubo f., JAV, N-16) - 15-21 d. 22 val.
„Emodži filmas“ (animacinė komedija, dubliuota lietuviškai, JAV, V) - 15, 17-19, 21 d. 10, 12.15, 14.30, 17 val. 16 d. 10.30, 12, 13, 14.30, 17 val. 20 d. 14.30, 17 val.
„Ratai 3“ (animacinis f., dubliuotas lietuviškai, JAV, V) - 15-21 d. 10.15, 12.30, 14 val.
„Kiškių mokykla“ (animacinis f., dubliuotas lietuviškai, Vokietija, V) - 16 d. 11 val. (specialus seansas mažiukams).
„Tulpių karštinė“ (romantinė drama, JAV, N-13) - 20 d. 12 val. (specialus seansas mamoms su mažyliais).

OZO KINO SALĖ

„Šokėja“ (drama, Prancūzija) - 15 d. 18 val.
„Mokytoja“ (komiška drama, Slovakija, Čekija) - 15 d. 20 val. 16 d. 17 val.
„Šerkšnas“ (drama, Lietuva, Ukraina, Prancūzija, Lenkija) - 16 d. 15 val.
„Didysis baletas“ (drama, Rusija) - 19 d. 18 val.
„Paskutinė šeima“ (drama, Lenkija) - 20 d. 18 val.
„Tarnaitė“ (drama, Pietų Korėja, Japonija) - 20 d. 20.10 val.
„Meilė ir draugystė“ (komedija, Airija, Prancūzija, Nyderlandai) - 21 d. 17 val.
„Pasiklydę Paryžiuje“ (komedija, Belgija, Prancūzija) - 21 d. 18.40 val.

KAUNAS

FORUM CINEMAS

„Amerikietis žudikas“ (veiksmo trileris, JAV, N-16) - 15-21 d. 13.50, 16.20, 18.50, 20.35, 23 val. (TV3.LT premjera!)
„Paryžius gali palaukti“ (romantinė komedija, JAV, Japonija, N-13) - 15-21 d. 10.30, 13, 19.25, 22.20 val.
„Partneris“ (komedija, Rusija, N-13) - 15-21 d. 14.30, 20.10 val. (19 d. 20.10 val. seansas nevyks).
„Kiškių mokykla“ (animacinis f., dubliuotas lietuviškai, Vokietija, V) - 15-21 d. 10.50, 12.40, 12.55, 14.40 val. (17 d. 12.40 val. seansas nevyks; 12.55 val. seansas vyks 17 d.).
„Lego Ninjago filmas“ (animacinis f., dubliuotas lietuviškai, JAV, 3D, Danija) - 17 d. 10.30 val. (TV3.LT premjera!)
Pamatyk kine: „Kasablanka“ (1942) (romantinė drama, JAV, N-13) - 19 d. 19.30 val. (TV6 premjera!)
„Šventasis“ (drama, Lietuva, N-13) - 20 d. 18.30 val. (TV6 premjera!)
„Loganų sėkmė“ (komedija, JAV) - 21 d. 19 val. (LNK kino startas).
„Džiunglių būrys“ (animacinė komedija, Prancūzija, V) - 15-21 d. 10.10, 12.30, 14.50, 17.15 val. (21 d. 17.15 val. seansas nevyks).
„Tas“ (siaubo trileris, JAV, N-16) - 15-21 d. 15, 17.40, 18.45, 21.15, 0.20 val. (0.20 val. seansas vyks 16-17 d.; 20 d. 17.40 val. seansas nevyks).
„Tas“ (siaubo trileris, JAV, N-16) - 15-21 d. 19.40, 22.40 val. (21 d. 19.40 val. seansas nevyks; ATMOS SCAPE).
„Emodži filmas“ (animacinė komedija, dubliuota lietuviškai, JAV, V) - 15-21 d. 10.40, 15.20, 17.30 val.
„Emodži filmas“ (animacinė komedija, dubliuota lietuviškai, JAV, 3D, V) - 15-21 d. 12.20, 16.40 val.
„Operacija „Riešutai“ 2“ (animacinis f., dubliuotas lietuviškai, Kanada, JAV, Pietų Korėja, V) - 15-21 d. 10.20, 15.10 val. (10.20 val. seansas vyks 16 d.).
„Bjaurusis aš 3“ (animacinis f., dubliuotas lietuviškai, JAV, V) - 15-21 d. 12.40, 17.55 val. (19 d. 17.55 val. seansas nevyks).
„Tulpių karštinė“ (romantinė drama, JAV, N-13) - 15-21 d. 11.20, 19.50, 0.30 val. (0.30 val. seansas vyks 16-17 d.).
„Septynios seserys“ (fantastinis trileris, JAV, N-16) - 15-21 d. 16.40, 21.40 val.
„Siena: Tarp Rytų ir Vakarų“ (dokumentinis f., Lietuva, Didžioji Britanija, N-7) - 15-21 d. 11.10 val.
„Anabelė 2“ (siaubo f., JAV, N-16) - 15-21 d. 22.15 val.
„Ratai 3“ (animacinis f., dubliuotas lietuviškai, JAV, V) - 15-21 d. 12.50 val.
„Baris Sylas: Amerikos sukčius“ (trileris, JAV, N-13) - 15-21 d. 21.50 val.

CINAMON

„Paryžius gali palaukti“ (drama, JAV, Japonija) - 15-19, 21 d. 13, 20 val. 20 d. 15.50, 20.20 val.
„Geras laikas“ (drama, JAV) - 15-19, 21 d. 19 val. 20 d. 19.40 val.
„Lego Ninjago filmas“ (animacinis f., dubliuotas lietuviškai, JAV, Danija) - 21 d. 18 val.
„Amerikietis žudikas“ (trileris, JAV) - 15-19, 21 d. 14.30, 17, 20.10, 22.30 val. 20 d. 17, 19.30, 22.20 val.
„Kiškių mokykla“ (animacinis f., dubliuotas lietuviškai, Vokietija) - 15-19, 21 d. 11 val. 20 d. 10 val.
„Partneris“ (komedija, Rusija) - 15-19, 21 d. 21.15 val. 20 d. 17.45 val.
„Džiunglių būrys“ (animacinė komedija, Prancūzija, V) - 15-19 d. 10.30, 12.45, 15, 17.20 val. 20 d. 10.45, 12.40, 14.50, 17.30 val. 21 d. 10.30, 12.45, 15, 17.15 val.

Premjera

„Paryžius gali palaukti“

„Paris Can Wait“

„Forum Cinemas“ nuotr.

Kino teatruose nuo rugsėjo 15 d.
- **Romantinė komedija,** JAV, Japonija, 2017
- **Režisierius:** Eleonora Coppola
- **Vaidina:** Diane Lane, Alec Baldwin, Arnaud Viard ir kiti

Filmas anglų kalba su lietuviškais subtitrais

Iš pirmo žvilgsnio Anos gyvenimas idealus ir nerūpestingas. Ji ištekėjusi už didelę sėkmę pelniusio Holivudo prodiuserio, nuolat keliauja ir susipažįsta su naujais žmonėmis. Bet viskas gražu tik iš pirmo žvilgsnio.

Iš tiesų Ana pavargusi nuo blizgančio savo gyvenimo. Vyrui labiau rūpi jo darbas nei žmonos savijauta, kelionės taip pat atsibodusios ir, regis, niekas jau nedžiugina. Po viešnagės Pietų Prancūzijoje ji nusprendžia grįžti į Paryžių. Ir štai čia pasirodo vyro verslo partneris. Jis pasiūlo Anai į Paryžių keliauti automobiliu, mat jam kaip tik pakeliui! Ši sutinka ir netikėtumai prasideda.

Nors kelionė į Paryžių teturėjo trukti septynias valandas, judviejų kelionė, vedanti per nuostabaus grožio prancūziškus miestelius, taps nepamirštamu pažintiniu, kulinariniu ir... romantišku nuotykiu!

Nuostabaus grožio gamtos, apetitą keliančių prancūziškų patiekalų, juokingų pokštų ir jaukios romantikos kupinos komedijos režisierė - Eleonora Kopola (Eleonora Coppola). Iki šiol daugiausia dirbusi kaip dokumentinių filmų režisierė, ji, būdama 81 metų, ryžtingai debiutuoja dramų žanre. Žymiojo kino režisieriaus Fransio Fordo Kopolos (Francis Ford Coppola) žmona E.Kopola yra dirbusi su kone visais savo šeimos nariais, tačiau atėjo laikas kino pasaulyje pristatyti ir savo vardą.

„Forum Cinemas“ inf.

Premjera

„Amerikietis žudikas“

„American Assassin“

Kino teatruose nuo rugsėjo 15 d.
- **Veiksmo trileris,** JAV, 2017
- **Režisierius:** Michael Cuesta
- **Vaidina:** Michael Keaton, Dylan O'Brien, Taylor Kitsch, Scott Adkins, Sanaa Lathan ir kiti

Filmas anglų kalba su lietuviškais subtitrais

„Forum Cinemas“ nuotr.

23-ejų Mičo gyvenimas nelepino. Vos 14-os jis liko našlaitis, tragiškoje automobilių avarijoje žuvus tėvams. Dabar likimas smogė vėl - teroristinės atakos metu nušaunama jo sužadėtinė. Sielvartaujantį ir keršto kupiną vaikiną priglobia CŽV. Juo besirūpinanti operatyvininkė suveda vaikiną su Šaltojo karo veteranu, vienu geriausių CŽV agentų Stenu. Pastebėjus didžiulį vaikino talentą ir milžinišką motyvaciją, Mičas imamas ruošti specialiosioms operacijoms. Svarbiausia Steno užduotis - suvaldyti beatodairišką Mičo keršto troškimą ir nukreipti jį tinkama linkme.

Mičo vadovei atkreipus dėmesį į keletą iš pirmo žvilgsnio nesusijusių atakų tiek prieš civilinius, tiek prieš karinius objektus, vaikinas kartu su savo mokytoju paskiriamas tirti šių teroristinių išpuolių. Tyrimas juos netrukus suveda su aukščiausio lygio Turkijos agente Anika. Suvieniję jėgas, operatyvininkai ima minti ant kulnų paslaptingajam Vaiduokliui. Kažkada buvęs vienas geriausių Steno mokinių ir CŽV agentų, dabar Vaiduoklis, vadovauja tarptautiniam teroristiniam tinklui, į kurio rankas ką tik pateko 16 kilogramų plutonio. Dėliojant teroristinės mozaikos detales, netrukus paaiškėja, kad Vaiduoklio tikslas - Trečiasis pasaulinis karas.

„Forum Cinemas“ inf.

„Tas“ (siaubo trileris, JAV, N-16) - 15-19, 21 d. 16.15, 19.30, 22.20 val. 20 d. 14.40, 19.20, 22.10 val.
„Tulpių karštinė“ (romantinė drama, JAV, N-13) - 15-21 d. 13.45 val.
„Apie meilę. Tik suaugusiems“ (komedija, Rusija, N-16) - 15-19, 21 d. 15.15 val. 20 d. 21.50 val.
„Baris Sylas: Amerikos sukčius“ (trileris, JAV, N-13) - 15-19, 21 d. 19.20 val. 20 d. 18 val.
„Septynios seserys“ (fantastinis trileris, JAV, N-13) - 15-19, 21 d. 17.30 val. 20 d. 20 val.
„Operacija „Riešutai“ 2“ (animacinis f., dubliuotas lietuviškai, Kanada, JAV, Pietų Korėja, V) - 15-19, 21 d. 12 val. 20 d. 11.50, 14 val.
„Žudiko asmens sargybinis“ (komedija, JAV, N-16) - 15-21 d. 21.45 val.
„Emodži filmas“ (animacinė komedija, dubliuota lietuviškai, JAV, V) - 15-19 d. 10, 14, 18 val. 20 d. 10.30, 15, 17.15 val. 21 d. 10, 14 val.
„Emodži filmas“ (animacinė komedija, dubliuota lietuviškai, JAV, 3D, V) - 15-21 d. 16 val.
„Anabelė 2“ (siaubo f., JAV) - 15-19, 21 d. 22 val. 20 d. 22.30 val.
„Ratai 3“ (animacinis f., dubliuotas lietuviškai, JAV, V) - 15-19, 21 d. 10.10, 11.30 val. 20 d. 10.10, 11.30, 12.30 val.

KLAIPĖDA

FORUM CINEMAS

„Partneris“ (komedija, Rusija, N-13) - 15-21 d. 17.30, 19.40, 21.50 val.
„Amerikietis žudikas“ (veiksmo trileris, JAV, N-16) - 15-21 d. 15.40, 18.20, 21 val.
„Kiškių mokykla“ (animacinis f., dubliuotas lietuviškai, Vokietija, V) - 15-21 d. 10.40, 12.35, 14.35 val.
„Paryžius gali palaukti“ (romantinė komedija, JAV, Japonija, N-13) - 15-21 d. 18.40 val.
„Lego Ninjago filmas“ (animacinis f., dubliuotas lietuviškai, JAV, Danija, 3D, V) - 17 d. 10.30 val. (TV3.LT premjera!).
„Šventasis“ (drama, Lietuva, N-13) - 20 d. 18.30 val. (TV6 premjera!).
„Loganų sėkmė“ (komedija, JAV) - 21 d. 19 val. (LNK kino startas).
„Džiunglių būrys“ (animacinė komedija, dubliuota lietuviškai, Prancūzija, V) - 15-21 d. 10.30, 12.50, 15.10, 17.05 val.
„Tas“ (siaubo trileris, JAV, N-16) - 15-21 d. 12.25, 14.30, 17.30, 20.30, 21.50 val. (21 d. 20.30 val. seansas nevyks; 21.50 val. seansas vyks 21 d.).
„Emodži filmas“ (animacinė komedija, dubliuota lietuviškai, JAV, V) - 15-21 d. 10.10, 12.20, 13.20, 15.30 val.
„Ratai 3“ (animacinis f., dubliuotas lietuviškai, JAV, V) - 15-21 d. 10.50, 17.45 val. (17 d. 10.50 val. seansas nevyks; 17.45 val. seansas vyks 20-21 d.).
„Operacija „Riešutai“ 2“ (animacinis f., dubliuotas lietuviškai, Kanada, JAV, Pietų Korėja, V) - 15-21 d. 10.20, 13.20 val. (10.20 val. seansas vyks 16-17 d.).
„Siena: Tarp Rytų ir Vakarų“ (dokumentinis f., Lietuva, Didžioji Britanija, N-7) - 15-21 d. 15.20 val.
„Apie meilę. Tik suaugusiems“ (komedija, Rusija, N-16) - 15-21 d. 19.25 val.
„Anabelė 2“ (siaubo f., JAV, N-16) - 15-21 d. 21.40 val.
„Bjaurusis aš 3“ (animacinis f., dubliuotas lietuviškai, JAV, V) - 15-21 d. 11 val.
„Tulpių karštinė“ (romantinė drama, JAV, N-13) - 15-21 d. 20.15, 21 val. (20 d. 20.15 val. seansas nevyks; 21 val. seansas vyks 20 d.).
„Laisvo elgesio močiutė“ (veiksmo komedija, Rusija, N-13) - 15-21 d. 16.35 val.
„Septynios seserys“ (fantastinis trileris, JAV, N-16) - 15, 17, 19, 21 d. 20.50 val.
„Baris Sylas: Amerikos sukčius“ (trileris, JAV, N-13) - 16, 18, 20 d. 20.50 val.

ŠIAULIAI

FORUM CINEMAS

„Amerikietis žudikas“ (veiksmo trileris, JAV, N-16) - 15-21 d. 16.05, 18, 20.30 val.
„Kiškių mokykla“ (animacinis f., dubliuotas lietuviškai, Vokietija, V) - 15-21 d. 10.30, 12.25, 14.30 val.
„Paryžius gali palaukti“ (romantinė komedija, JAV, Japonija, N-13) - 15-21 d. 16.45, 20.45 val.
„Partneris“ (komedija, Rusija, N-13) - 15-21 d. 19, 21.15 val.
„Lego Ninjago filmas“ (animacinis f., dubliuotas lietuviškai, JAV, Danija, 3D, V) - 17 d. 10.30 val. (TV3.LT premjera!).
„Šventasis“ (drama, Lietuva) - 20 d. 18.30 val. (TV6 premjera!).
„Loganų sėkmė“ (komedija, JAV) - 21 d. 19 val. (LNK kino startas).
„Tas“ (siaubo trileris, JAV, N-16) - 15-21 d. 13.10, 15, 17.45, 18.20, 21.30 val. (20 d. 17.45 val. seansas nevyks; 21 d. 18.20 val. seansas nevyks).
„Džiunglių būrys“ (animacinė komedija, dubliuota lietuviškai, Prancūzija, V) - 15-21 d. 10.45, 13.20, 15.45 val.
„Operacija „Riešutai“ 2“ (animacinis f., dubliuotas lietuviškai, Kanada, JAV, Pietų Korėja, V) - 15-21 d. 11, 13.45 val.
„Emodži filmas“ (animacinė komedija, dubliuota lietuviškai, JAV, V) - 15-21 d. 10.15, 12.40 val.
„Ratai 3“ (animacinis f., dubliuotas lietuviškai, JAV, V) - 15-16, 18-21 d. 11.15 val.
„Siena: Tarp Rytų ir Vakarų“ (dokumentinis f., Lietuva, Didžioji Britanija, N-7) - 15-21 d. 16 val.
„Tulpių karštinė“ (romantinė drama, JAV, N-13) - 15-21 d. 18.30 val.
„Septynios seserys“ (fantastinis trileris, JAV, N-16) - 15-21 d. 21 val.

Redakcija už repertuaro pakeitimus neatsako

„Pats geriausias šou“ premjera sulaukė išskirtinio garsenybių dėmesio

Praėjusią savaitę žinomi žmonės ir ištikimiausi teatro gerbėjai susirinko į bene laukiamiausią „Domino“ teatro premjerą - šou be taisyklių „Pats geriausias šou“. Šiuo spektakliu teatras „Domino“ pasitiko savo naująjį sezoną.

Aktorė Gabija Jaraminaitė

Aktorė Edita Užaitė
„Domino“ teatro nuotr.

Į premjerą praėjusio trečiadienio vakarą susirinko gausybė žinomų Lietuvos pramogų pasaulio atstovų: Monika Šalčiūtė, Žilvinas Grigaitis, Simona Starkutė, Jolanta Leonavičiūtė, Marius Jampolskis, Nerijus Juška, Tomas Langvinis, Marius Repšys, Ugnė Galadauskaitė, Juozas Liesis ir kiti.

Vaidmenis šou be taisyklių kuria bene geriausi Lietuvos aktoriai: Ineta Stasiulytė, Eimutis Kvoščiauskas, Juozas Gaižauskas, Aušra Štukytė, Jokūbas Bareikis ir Emilija Latėnaitė. Šou metu unikaliai įgyvendinami geriausių pasaulyje komedijos meistrų pasirodymai, neįprastai skamba populiariausių dainų versijos, vyksta iki ašarų juokingos improvizacijos ir efektingos parodijos. Scenoje žiūrovai išvys įspūdingus magijos triukus, aukšto lygio solinius ir kolektyvinius muzikinius pasirodymus bei nepripažintų talentų šou. Aktoriai pasirodo netikėtais amplua, juokiasi iš savęs ir vienas iš kito, išpažįsta savo nuodėmes ir, svarbiausia, galų gale atskleidžia paslaptį, kaip jiems pavyko tapti patiems geriausiems.

„Kokybę tikrai garantuoju, tačiau už aktorių veiksmus atsakyti negaliu!“ - sakė šou režisierius Andrius Žiurauskas, perspėdamas, kad šis projektas skirtas tik stiprių nervų žiūrovams.

„Laisvalaikio“ inf.

Aktorius Marius Jampolskis su žmona Renata

Šokėja Kristina Tarasevičiūtė su draugu, aktoriumi Martynu Vaidotu

Baleto šokėjas Nerijus Juška su žmona Agne

TV laidų vedėja Ugnė Galadauskaitė su draugu Mariumi

Teatras

VILNIUS

NACIONALINIS OPEROS IR BALETO TEATRAS

15, 16 d. 18.30 val. - Naujojo 98-ojo sezono pradžiai. V.Bellini „Kapulečiai ir Montekiai“. 2 v. opera italų k. Rež. V.Boussard (Prancūzija). Dir. R.Šervenikas.

20 d. 18.30 val. - G.Kuprevičiaus „Čiurlionis“. 2 v. baletas. Dir. R.Šervenikas.

NACIONALINIS DRAMOS TEATRAS

15 d. 18.30 val. Didžiojoje salėje - Premjera! A.Herburt „Lokis“. Rež. L.Twarkowski.

16 d. 16 val. Mažojoje salėje - Marius von Mayenburgas „Kankinys“. Rež. O.Koršunovas.

17 d. 12 ir **15 val.** Mažojoje salėje - J.Pommerat „Raudonkepurė“. Rež. P.Tamolė.

19 d. 19 val. Mažojoje salėje - A.Rutkeviča „Gyvūnas (Ku kū)“. Rež. R.Atkočiūnas.

20 d. 19 val. Studijoje - I.Šeinius „Kuprelis“. Rež. P.Markevičius.

21 d. 19 val. Mažojoje salėje - M.Nastaravičius „Demokratija“. Rež. P.Ignatavičius.

LIETUVOS RUSŲ DRAMOS TEATRAS

15, 16 d. 18.30 val. - Premjera! B.Shaw „Pigmalijonas“ (su lietuviškais titrais). Rež. L.Urbona.

17 d. 12 val. - Hans Christian Andersen „Undinėlė“. Rež. J.Ščiuckij.

17 d. 18.30 val. - J.M.Chevret „Sveiki, emigrantai! (SQUAT)“. Rež. M.Poliščiuk.

RAGANIUKĖS TEATRAS

16 d. 12 val. Didžiojoje salėje - „Raganiukė“. Rež. R.Urbonavičiūtė.

17 d. 12 val. Didžiojoje salėje - „Varlius ir Princesė“. Rež. R.Urbonavičiūtė.

Su „Laisvalaikio“ kortele - 20 proc. nuolaida 2 bilietams.

MENŲ SPAUSTUVĖ

15 d. 19 val. - CEZARIO GRUPĖ: „Dragi šalis“. Rež. C.Graužinis.

16 d. 19 val. - CEZARIO GRUPĖ: „Arabiška naktis“. Rež. C.Graužinis.

20, 21 d. 19 val. Juodojoje salėje - Premjera! „Honey, I'm Home“. Rež. A.Burkšaitis.

VILNIAUS KAMERINIS TEATRAS

21 d. 18 val. - „Kai žmonės vaidino Dievą“.

KEISTUOLIŲ TEATRAS

16 d. 12 val. - „Geltonų Plytų kelias“. Rež. A.Giniotis.

OKT/VILNIAUS MIESTO TEATRAS

20 d. 19 val. - A.Čechovas „Žuvėdra“. Rež. O.Koršunovas.

VAIDILOS TEATRAS

20 d. 19 val. Teatro repeticijų salėje - Pojūčių spektaklis „Kodėl aš čia?“ Rež. S.Sandarytė.

KAUNAS

KAUNO DRAMOS TEATRAS

15 d. 18 val. Mažojoje scenoje - Marius von Mayenburgas „Bjaurusis“. Rež. V.Malinauskas.

16 d. 18 val. Rūtos salėje - S.Oksanen „Apsivalymas“ (N-16). Rež. J.Jurašas.

17 d. 12 val. Didžiojoje scenoje - M.Maeterlinck „Žydroji paukštė“. Rež. V.Martinaitis.

17 d. 18 val. Ilgojoje salėje - H.Ibsenas „Kai mirę nubusim“. Rež. M.Klimaitė.

19 d. 12 val. Rūtos salėje - „Ežiukas rūke“. Rež. A.Kavaliauskaitė (Alytaus miesto teatras).

19 d.18 val. Rūtos salėje - „Sudie, pone Lorencai“. Rež. A.Lebeliūnas (Alytaus miesto teatras).

19 d. 19 val. Mažojoje scenoje - J.Tumas-Vaižgantas „Žemės ar moters“. Rež. T.Erbrėderis.

20 d. 18 val. Rūtos salėje - „Aušros pažadas“ (pagal R.Gary autobiografinį romaną). Rež. A.Sunklodaitė.

21 d. 18 val. Ilgojoje salėje - B.Srlbjanovič „Skėriai“. Rež. R.Atkočiūnas.

KAUNO KAMERINIS TEATRAS

16, 17 d. 18 val. - Premjera! Martin McDonagh „Pagalvinis“. Rež. G.Varnas.

KAUNO LĖLIŲ TEATRAS

16 d. 12 val. - „Tikroji Pelenės istorija“. Rež. O.Žiugžda.

17 d. 12 val. - „Pasaka apie lietaus lašelį“. Rež. O.Žiugžda.

KLAIPĖDA

KLAIPĖDOS DRAMOS TEATRAS

17 d. 17 val. Didžiojoje salėje - A.Juozaitis „Karalienė Luizė“. Rež. G.Padegimas.

19 d. 18.30 val. Mažojoje salėje - K.Dragunskaja „Lunačiarskio lunaparkas“. Rež. D.Rabašauskas.

KLAIPĖDOS LĖLIŲ TEATRAS

15 d. 17 val. - Lėlių miuziklas „Familia“. Rež. V.Kairys.

Koncertai

VILNIUS

LIETUVOS NACIONALINĖ FILHARMONIJA

16 d. 19 val. Didžiojoje salėje - Sezono pradžios koncertas. Lietuvos nacionalinis simfoninis orkestras. Solistas Johannes Moser (violončelė). Dir. M.Pitrėnas.

VAIDILOS TEATRAS

17 d. 18 val. - Didysis sezono atidarymo koncertas „Nes meilė stipri“. Choras „Jauna muzika“ (meno vadovas ir dir. V.Augustinas). D.Mažintas (fortepijonas).

KLAIPĖDA

KONCERTŲ SALĖ

15 d. 18.30 val. - XIV koncertinio sezono atidarymo koncertas „Muzika mus neša“. Klaipėdos kamerinis orkestras (meno vadovas M.Bačkus). Dir. Mirga Gražinytė-Tyla.

DRUSKININKAI

M.K.Čiurlionio gimtadienio renginiai

16 d. 19 val. Druskininkų bažnyčioje - Kompozitorės Vaidos Striaupaitės-Beinarienės kūrybos vakaras. Vilniaus universiteto kamerinis orkestras (meno vadovas ir dir. P.Bernardas Koncė). Pučiamųjų kvintetas „Nauji garsai“. P.Gefenas (fleita), R.Beinaris (obojus), R.Savickas (klarnetas), D.Stoskeliūnas (fagotas), I.Kuleševičienė (valtorna), S.Liamo (sopranas), T.Tuskenis (baritonas), R.Beinaris (obojus), U.Dičiūnas (obojus, anglų ragas), G.Kviklys (klavesinas, vargonai).

17 d. 12 val. Senosios Varėnos bažnyčioje - Sakralinės muzikos valanda. M.Kačionaitė (klarnetas), K.Kačionas (obojus), A.Pleškūnas (altas), J.Barkauskaitė (vargonai).

Redakcija už repertuaro pakeitimus neatsako

„Laisvalaikio“ klubo partneriai

*Daugiau kaip **250** vietų visoje Lietuvoje, kur taikoma nuolaida su „Laisvalaikio“ kortele!*

● Būtume dėkingi, jei informuotumėte mus apie partnerius, nesuteikusius Jums nuolaidos su „Laisvalaikio“ kortele, tel. (8 5) 212 33 44 arba el. p. club@respublika.net.

APRANGA, AKSESUARAI

Galanterijos parduotuvės „Odera“
Vilnius. 10% nuolaida nenukainotoms ir neakcijinėms prekėms.
Tel. (8 5) 240 0511, www.odera.lt

Galanterijos ir avalynės parduotuvės „Verus“
Vilnius, Kaunas, Klaipėda, Alytus, Mažeikiai, Marijampolė.
10% nuolaida nenukainotoms ir neakcijinėms prekėms.
Tel. (8 5) 240 0511, www.verus.lt

Juvelyrinių dirbinių parduotuvė „Auksinė dovanėlė“
Vilnius. 28% nuolaida juvelyriniams dirbiniams ir aksesuarams.
www.auksinedovanele.lt

Drabužių parduotuvė „Ingrid“
Kaunas. 10% nuolaida prekėms.
Tel. (8 693) 59 358, www.ingrid.lt

KONCERTAI, RENGINIAI

Koncertų organizatorius „ARTS Libera International“
20% nuolaida 2 bilietams.
Tel. (8 677) 00 699, www.artslibera.com

Valstybinis choras „Vilnius“
15% nuolaida 2 bilietams.
Tel. (8 5) 233 6069, www.chorasvilnius.lt

Koncertų organizatorius „GM Gyvai“
15% nuolaida 2 bilietams.
Tel. (8 650) 73 203, www.gmgyvai.lt

Koncertai „Bardai Lt“
20% nuolaida 2 bilietams.
Tel. (8 656) 48 387, www.bardai.lt

Lietuvos valstybinis simfoninis orkestras
Vilnius. 20% nuolaida 2 bilietams.
Tel. (8 5) 261 8828, www.lvso.lt

Klaipėdos koncertų salė
Klaipėda. 20% nuolaida 2 bilietams.
Tel. (8 46) 410 566, www.koncertusale.lt

Bušido federacija
20% nuolaida 2 bilietams.

Menų fabrikas „Loftas“
Vilnius. Specialūs pasiūlymai į renginius.
www.menufabrikas.lt

KAVINĖS, BARAI, RESTORANAI

Restoranas-bistro „Mykolo 4“
Vilnius. 10% nuolaida sąskaitai (išskyrus dienos pietus).
Tel. (8 688) 22 210, www.mykolo4.lt

Žalio maisto restoranas „Raw42“
Vilnius. 15% nuolaida sąskaitai (išskyrus dienos pietus nuo 12 iki 15 val.)
Tel. (8 659) 68545, www.raw42.lt

Restoranas „Lauro lapas“
Vilnius. 10% nuolaida sąskaitai (išskyrus dienos pietus).
Tel. (8 674) 51 045, www.laurolapas.lt

Kinų, japonų restoranas „Rytų Azija“
Kaunas. 15% nuolaida sąskaitai (nuolaida negalioja dienos pietums).
Tel. (8 646) 66 776

Restoranas-picerija „Pas Tą“
Vilnius. 15% nuolaida sąskaitai.
Tel. (8 605) 55 544, www.pastakrido.lt

Restoranas „Basilico“
Vilnius. 10% nuolaida sąskaitai (išskyrus dienos pietus).
Tel. (8 650) 51 680, www.basilico-pica.lt

Restoranas „Salvete“
Vilniaus r. Molėtų pl. 26 km.
Europos centro golfo klubas.
10% nuolaida sąskaitai.
Tel. (8 614) 60 526, www.salvete.lt

Baras „California“
Vilnius. 13% nuolaida sąskaitai.
Tel. (8 652) 65 551, www.california.lt

Restoras „Terrazza“
Vilnius. 10% nuolaida sąskaitai.
Tel. (8 5) 210 3104, www.terrazza.lt

Restoranas „Narutis“
Vilnius. 15% nuolaida maistui ir gėrimams.
Tel. (8 5) 261 7722

Restoranas „Esse“
Vilnius. 12% nuolaida sąskaitai (išskyrus verslo pietus, banketus ir spec. pasiūlymus).
Tel. (8 686) 00 488, www.esse.lt

Picerija „Fokus pica“
Vilnius, Ukmergė, Panevėžys.
10% nuolaida sąskaitai.
Tel. (8 5) 265 0101, www.fokuspica.lt

Restoranai „Pekinas“, „Pekino antis“
Vilnius. 15% nuolaida maistui (nuolaida taikoma vienai sąskaitai).
Tel.: (8 5) 215 1620, 233 9999

Restoranas „Kybynlar“
Vilnius, Trakai. 15% nuolaida maistui ir gėrimams.
Tel. (8 528) 55 179, www.kybynlar.lt

Restoranas „Miesto sodas“
Kaunas. 15% nuolaida sąskaitai.
Tel. (8 37) 424 424, www.miestosodas.lt

Restoranas „Senieji rūsiai“
Kaunas. 10% nuolaida sąskaitai (išskyrus akcijinius patiekalus ir dienos pietus).
Tel.: (+370) 601 02525, (8 37) 202 806, www.seniejirusiai.lt

Restoranas „Svarstyklės“
Pažaislio parkas. 10% nuolaida europietiškos virtuvės patiekalams (iki 10 žmonių).
Tel. (8 37) 452433, www.svarstykles.eu

Picerija „Arena Pizza“
Kaunas. 10% nuolaida patiekalams.
Tel. (8 37) 424 242, www.arenapizza.lt

Kavinė-picerija „Bella Italia“
Kaunas. 15% nuolaida sąskaitai. Akcijų prekėms, gėrimams ir tabako gaminiams nuolaida netaikoma.
Tel. (8 37) 777 444

Kavinė-svečių namai „Lokio pastogė“
Kaunas. 10% nuolaida sąskaitai kavinėje. 25% nuolaida salės ir pirties nuomai.
Tel. (8 682) 62 624, www.lokiopastoge.lt

Naktinis klubas „Mojito Nights“
Vilnius. 12% nuolaida sąskaitai.
Tel. (8 687) 70 077, www.facebook.com/mojitonaktys

APGYVENDINIMO PASLAUGOS

Viešbutis ir restoranas „Moon Garden Hotel“
Vilnius. 20% nuolaida apgyvendinimui ir 15% nuolaida sąskaitai.
Tel. (8 5) 219 99 49, www.moongardenhotel.com

Sodyba „Terra poilsis“
Molėtų r. Gruodžių k. 15% nuolaida apgyvendinimui ir pirties paslaugoms.
Tel. (8 686) 03 233, www.terrapoilsis.lt

Viešbutis „Rinno“
Vilnius. 10% nuolaida apgyvendinimui.
Tel. (8 5) 262 2828

Viešbutis „Karolina“
Vilnius. 15% nuolaida viešbučio ir restorano paslaugoms (iš pagrindinio meniu).
Tel. (8 5) 245 3939

Viešbutis „Narutis“
Vilnius. 20% nuolaida apgyvendinimui ir 15% nuolaida sąskaitai viešbučio restorane.
Tel. (8 5) 212 2894

Viešbutis „Europa City“
Vilnius. 20% nuolaida (nuo dienos kainos) apgyvendinimui.
Tel. (8 5) 251 4477, www.europacity.lt

Viešbutis „Pažaislio parkas“
Kaunas. 20% nuolaida apgyvendinimui.
Tel. (8 37) 452 433

Viešbutis „SPA Hotel Belvilis“
Kirneilė, Molėtų r. 10% nuolaida pirčių-baseino kompleksо paslaugoms, kitoms papildomoms pramogoms ir paslaugoms bei sąskaitai restorane.
Tel. (8 383) 51 098, www.belvilis.lt

TEATRAS

Oskaro Koršunovo teatras
20% nuolaida 2 bilietams, išskyrus premjeras ir spektaklį „Žuvėdra“.
Tel. (8 650) 35 646, www.okt.lt

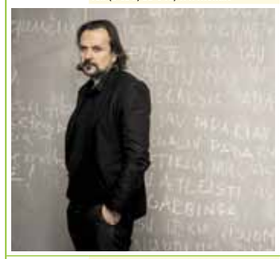

Anželikos Cholinos šokio teatras
15% nuolaida 2 bilietams.
www.ach.lt

Juozo Miltinio dramos teatras
Panevėžys. 20% nuolaida 2 bilietams, išskyrus premjeras, šventinius ir vaikiškus spektaklius.
www.miltinioteatras.lt

„Senamiesčio lėlių“ teatras
Vilnius. 20% nuolaida 2 bilietams.
Tel. (8 679) 61 422, www.puppetstheatre.lt

Užupio teatras
Vilnius. 40% nuolaida 2 bilietams.
Tel. (8 608) 34 222, www.uzupioteatras.lt

Teatras „Cezario grupė“
Vilnius. 25% nuolaida 2 bilietams.
Tel. (8 614) 95 952, (8 618) 59 753, www.cezariogrupe.lt

Valstybinis Vilniaus mažasis teatras
15% nuolaida 2 bilietams.
Tel. (8 5) 261 3195, www.vmt.lt

Improvizacijų teatras „Kitas kampas“
Vilnius. 15% nuolaida 2 bilietams.
Tel. (8 682) 66 383, www.kitaskampas.lt

„Keistuolių teatras“
Vilnius. 20% nuolaida 2 bilietams.
Tel. (8 5) 242 4585, www.keistuoliai.lt

Lietuvos rusų dramos teatras
Vilnius. 15% nuolaida 2 bilietams.
Tel. (8 5) 265 2167, www.rusudrama.lt

Teatras vaikams „Raganiukės teatras“
Vilnius. 20% nuolaida 2 bilietams.
Tel. (8 677) 19 812, www.raganiuke.lt

Kauno mažasis teatras
20% nuolaida 2 bilietams.
Tel. (8 37) 226 090, www.mazasisteatras.lt

Kauno valstybinis muzikinis teatras
20% nuolaida 2 bilietams.
Tel.: (8 37) 200 933, (8 37) 228 784, www.muzikinisteatras.lt

Valstybinis Šiaulių dramos teatras
Nuo 25% nuolaida 2 bilietams į „Šiaulių dramos teatro“ spektaklius nuo didžiausios galiojančios bilietų kainos.
Tel. (8 41) 523 209, www.vsdt.lt

GROŽIO PASLAUGOS

Masažai, SPA ritualai, aromaterapija „Provanso kvapai“
Vilnius, Klaipėda. 12% nuolaida prekėms ir paslaugoms.
Tel. (8 679) 25 055, www.provansokvapai.lt

Estetinės medicinos ir dermatologijos klinika „Grožio pasaulis“
Kaunas. 10% nuolaida kosmetologinėms procedūroms, küno įvyniojimams ir anticeliulitinėms procedūroms presoterapijos aparatu.
Tel. (8 37) 313 900, www.groziopasaulis.lt

„Nailbar“
Vilnius. 16% nuolaida paslaugoms.
Tel. (8 5) 269 0004, www.nailbar.lt

Masažo salonas „Exotic“
Vilnius. 15% nuolaida procedūroms.
Tel.: (8 5) 212 5599, (8 686) 99 499, www.eastisland.lt

SPA centrai „East Island“
Vilnius, Druskininkai. 15% nuolaida grožio, SPA procedūroms ir soliariumui.
Tel.: (8 5) 272 2227, (8 682) 33 222, www.eastisland.lt

Grožio salonas „East Island“ Druskininkai.
15% nuolaida paslaugoms.
Tel. (8 313) 56 643, www.eastisland.lt

Grožio namai „Merci Merci“
Šiauliai. 10 % nuolaida nuo oficialių kainų paslaugoms ir prekėms.
Tel. (8 611) 33 227, www.merci-merci.lt

Grožio salonas „Gatineau“
Vilnius, Totorių g. 19. 15% nuolaida visoms grožio paslaugoms.
Tel.: (8 5) 261 8364, (8 675) 44 448, www.groziopaslaugos.lt

Moters mokykla
15% nuolaida užsiėmimams.
Tel. (8 698) 14 529, www.motersmokykla.lt

Internetinė kosmetikos parduotuvė www.selective.lt
Vilnius. 25% nuolaida prekėms internetinėje parduotuvėje.
Tel. (8 5) 278 8064, www.selective.lt

Medicinos klinika „Mirameda“
Vilnius, Kaunas, Klaipėda.
10% nuolaida visoms medicininio gydymo, grožio bei sveikatinimo paslaugoms. Nuolaidos nesumuojamos. Nuolaida negalioja medicininėms sveikatos patikros programoms.
Tel.: (8 5) 212 5566 (Vilnius), (8 37) 333 557 (Kaunas), (8 46) 315 111 (Klaipėda), www.mirameda.lt

Grožio namai „Sothys“
Vilnius. 15% nuolaida prekėms ir paslaugoms.
Tel.: (8 620) 15 551, (8 46) 240 340, www.sothys.lt

Rytų masažo namai „Azia SPA“
Vilnius. 10% nuolaida procedūroms. Kiekvieną mėnesį spec. pasiūlymai tik su „Laisvalaikio“ kortele.
Tel.: (8 5) 244 4646, (8 644) 03 000, www.aziaspa.lt

Soliariumas „Nefertiti“
Kaunas. 15% nuolaida soliariumo paslaugoms.
Tel. (8 37) 23 74 50

Ajurvedos centras „Shanti“
Vilnius. 15% nuolaida visoms procedūroms.
Tel. (8 606) 75 557, www.ajurveda.lt

SPORTAS IR PRAMOGOS

Sostinių golfo klubas Pipirėliškių k., Elektrėnų sav.
20 % nuolaida golfo žaidimui, nuomai ir kitoms paslaugoms, 15% maistui
Tel. (8 619) 99 999, www.capitals.lt

Sporto klubas „The Royal Athletic Club“
Vilnius. 10 % nuolaida visoms 6 mėnesių narystėms (įskaitant ir el. sąskaitas).
Tel. 8 (5) 2159384, www.raclub.lt

Savicko sporto klubas
Vilnius.10 % nuolaida visiems kartiniams, dieniniams, pilnas ir pilnas plius abonementams.
Tel. (8 616) 14477, www.savickosportoklubas.lt

Sporto klubas „Apelsinas“
Klaipėda. 50% nuolaida vienkartiniam apsilankymui, 20% nuolaida abonementui, 15% nuolaida soliariumo abonementui.
Tel.: (8 46) 259 922, 322 522, www.apelsinas.lt

Laisvalaikio centras „7 mūzos“
Vilnius. 10% nuolaida treniruoklių salės bei grupinių sveikatingumo užsiėmimų suaugusiųjų abonementams.
Tel. (8 5) 247 0700, www.7muzos.lt

Laisvalaikio centras „7 mūzos“
Vilnius. 15% nuolaida suaugusiųjų grupinių laisvalaikio užsiėmimų (šokių) abonementams.
Tel. (8 5) 247 0700, www.7muzos.lt

Irklentės „Suping.lt“
Vilniuje - 1 Eur nuolaida*. Trakuose, Anykščiuose, Zarasuose - 2 Eur nuolaida*.
** Trukmė 2 val.*
Tel. (8 615) 34 035, www.suping.lt

Smalininkų kartodromas Jurbarko r., Smalininkai. 50% nuolaida mėgėjų turnyrų dalyviui (1 asm.) startiniam mokesčiui, 30% nuolaida individualiam (2 asm.) pasivažinėjimui, 144,81 Eur nuolaida (1 asm.) vasaros vaikų stovyklai.
Tel. (8 620) 86 666, www.rkv-racing.lt

Europos centro golfo klubas Girijos k., Vilniaus r. 10% nuolaida golfo žaidimui ir įrangos nuomai bei 100% nuolaida treniruočių zonai ir lazdų nuomai pirmojo apsilankymo metu.
Tel. (8 616) 26 366, www.golfclub.lt

Dažasvydžio sporto klubas „Legionas“
Kaunas. 20% nuolaida dažasvydžio ir šratasvydžio žaidimams (6 asm.).
Tel. (8 687) 22 333, www.legionas.lt

„Pramogų pasaulis“
30% nuolaida dažasvydžio pramogai (iki 3 asmenų).
Tel. (8 676) 11 121

MOKYMO KURSAI

„American English School“
24 Eur nuolaida kalbų kursams Lietuvoje,
44 Eur nuolaida kalbų kursams ir stovykloms užsienyje.
Tel.: (8 5) 279 1011, (8 610) 30 006, www.ames.lt

„Soros International House“
24,62 Eur nuolaida kalbų kursams mokytis grupėse Lietuvoje.
Tel. (8 5) 272 4879, www.sih.lt

Interjerinių lėlių gaminimo kursai „Senamiesčio lėlės“
Vilnius. 30% nuolaida interjerinių lėlių gaminimo kursams.
Tel. (8 679) 61 422, www.puppetstheatre.lt

KITOS PREKĖS

Tekstilės dizaino studija „LHI Lovely Home Idea“
Vilnius. 10% nuolaida prekėms.
Tel. (8 699) 45 553, www.lovelyhomeidea.com

Interjero salonas-galerija „Lauros namai“
Kaunas. 10% nuolaida namų aromatams, kvepiančioms žvakėms, persiškiems kilimams, šviestuvams, interjero detalėms.
Tel. (8 696) 11 600, www.laurosnamai.lt

Gėlių salonas „Indigo gėlės“
Vilnius. 20% nuolaida prekėms.
Tel. (8 612) 50 040, www.indigogeles.lt

Parduotuvė „3D stikle“
Vilnius. 11% nuolaida vienetiniams graviruotiems stiklo gaminiams.
Tel. (8 640) 54 820, www.3dstikle.lt

Motosalonas „Yamaha“
Klaipėda.10% nuolaida aksesuarams, šalmams, aprangai, detalėms.
Tel. (8 613) 65 994

Žuklės reikmenų parduotuvė „Triturus“
Vilnius. 15% nuolaida prekėms.
Tel. (8 5) 243 0234

Maisto produktų krautuvėlė „Naturalia“
Vilnius. 5% nuolaida šviežiai mėsai, 20% graikiškai produkcijai, 20% itališkiems makaronams.
Tel. (8 682) 22 333, www.eriukas.lt

Konditerijos gaminiai „Alkava“
Kaunas, Ukmergė, Kėdainiai.
10% nuolaida tortams.
www.alkava.lt

SVEIKATINGUMO PASLAUGOS

Šv.Kristoforo odontologijos klinika
Vilnius. 100% nuolaida pirmai konsultacijai, 10% terapiniam gydymui ir burnos higienos procedūroms, 5% dantų protezavimui.
Tel. (8 5) 261 7143, www.kristoforoklinika.lt

„GK klinika“
Vilnius. 10% nuolaida paslaugoms.
Tel.: (8 5) 255 33 53, (8 620) 55 599, www.gkklinika.com

Odontologijos klinika „Dantų priežiūros centras“
Kaunas, Klaipėda, Prienai, Raseiniai, Jurbarkas, Gargždai. 10% nuolaida visoms paslaugoms (išskyrus implantaciją) ir 100% nuolaida konsultacijai.
Tel. (8 612) 36 694, www.dpc.lt

Reabilitacijos ir sveikatingumo centras „Gemma“
Vilnius. 12% nuolaida visoms paslaugoms (išskyrus slaugą).
Tel. (8 5) 234 0305, www.gemma.lt

Mityba-sportas-rezultatas www.kilo.lt
15% nuolaida narystei.
Tel. (8 631) 70 196

Parduotuvė „Optikos pasaulis“.
20% nuolaida akinių rėmeliams, saulės akiniams, jų priedams.
www.optikospasaulis.lt

„Memelio optika Boutique“
Klaipėda. 30% nuolaida visoms prekėms.
Tel. (8 46) 252 430, www.memelooptika.lt

Optikos „Vizija“
15% nuolaida prekėms ir jų priežiūros priemonėms.
www.optikavizija.lt

KITOS PRAMOGOS

Kelionių agentūra „Boutique Travel“
Vilnius. Papildoma pramoga kelionėje, tiksliai nurodyta kiekvienos kelionės aprašyme.
Tel. (8 5) 210 1216, www.boutiquetravel.lt

Kelionių agentūra „Estravel Vilnius American Express TRS“
5% nuolaida kruizams, keltams, viloms Italijoje ir TUI kelionėms ir 10% nuolaida ekskursijoms Lietuvoje.
Tel.: (8 5) 212 5805, 212 5803

Laipynių parkas „Dainuvos nuotykių slėnis“
Anykščiai. 20% nuolaida 2 asmenims.
Tel. (8 693) 35 060, www.nuotykiuslenis.lt

Vakarienė ant Druskonio ežero laive „Druskonio perlas“
Druskininkai. 12% nuolaida sąskaitai.
Tel.: (8 604) 30 002, (8 670) 90 724, www.saltytour.lt

KITOS PASLAUGOS

Švarumo centras „Joglė“
Vilnius, Alytus. 20% nuolaida drabužių valymui ir 15% nuolaida odinių ir kailinių gaminių valymui.
Tel. (8 5) 264 9164, www.jogle.lt

Vyriškų kostiumų studija „Tartan“
Vilnius. 10 % nuolaida siuvimo ir taisymo paslaugoms.
Tel. (8 607) 73 130, www.tartan.lt

Vaidos veterinarijos klinika
Vilnius. 8% nuolaida zooprekėms ir gyvūnų maistui, 15% nuolaida gydymo paslaugoms.
Tel. (8 611) 12854, www.vetklinika-vilnius.lt

Šunų kirpykla „Pet Style“
Vilnius. 10% nuolaida paslaugai, 15% nuolaida prekėms.
Tel. (8 601) 91817, www.petstyle.lt

Tekstilinė automobilių plovykla „Tyra“
Vilnius. Bronzinė programa - 6 Eur, sidabrinė - 7 Eur, auksinė - 8 Eur, platininė (su LAVA putomis) - 9 Eur.
Tel. (8 5) 274 1381, www.tyraplovykla.lt

Automobilių nuoma „Easy Rental“
Vilnius. 18% nuolaida įmonei priklausančių lengvųjų automobilių ir mikroautobusų nuomai.
Tel.: (8 5) 212 3691, (8 604) 11 779.

Automobilių plovimas ir valymas „Švari auto“
Vilnius. 20% nuolaida automobilio plovimo ir valymo paslaugoms.
Tel. (8 615) 13 999, www.svariauto.lt

Limuzinų nuoma „Salmangod“
Vilnius. 20% nuolaida limuzinų nuomai.
Tel. (8 643) 33 333, www.smglimo.lt

Naujos kartos vandens dviračiai „Waterpillar'ius“
Druskininkai. 50% nuolaida vandens dviračio nuomai.
Tel. (8 670) 90 724, www.saltytour.lt

www.skrydziaiorobalionais.lt
20% nuolaida ne daugiau kaip 2 žmonėms.
Tel. (8 618) 30 069

Keleivinis pramoginis laivas „Nidas“
Nida. 15% nuolaida kelionei laivu, 1 asmeniui.
Tel. (8 698) 31 378, www.nidas.eu

Boulingo ir biliardo klubas „Amerigo“
Vilnius, Kaunas. 20% nuolaida boulingo ir amerikietiško biliardo žaidimams.
Tel.: (8 5) 249 0707, (8 37) 328 686, www.amerigo.lt

„Pool House“ biliardas
Vilnius. 10% nuolaida žaidimui ir 5% nuolaida biliardo inventoriui įsigyti.
Tel. (8 656) 50 014

Nuo 2017 m. vasario 1 d. pradėtos gaminti NAUJOS paprastos „Laisvalaikio“ kortelės. Užsisakykite: www.laisvalaikis.lt/anketa

Nuo 2016 m. sausio 18 d. nebeišduodamos „SEB Laisvalaikis“ MASTERCARD kortelės.
Senos kortelės galios kaip įprastai iki galiojimo termino pabaigos. Informacija www.seb.lt

PROGNOZĖ RUGSĖJO 15-21 D.

GEROS DIENOS: RUGSĖJO 17, 18 D.

BLOGOS DIENOS: RUGSĖJO 19 D.

AVINUI

Įtemptas periodas, tai karmos pamokų metas. Gali pasitaikyti keistų situacijų, kurias bus sunku paaiškinti logiškai. Profesinėje veikloje gali viskas pakrypti šimto aštuoniasdešimt laipsnių kampu. Šiuo metu iššūkius reikia priimti, o ne nuo jų trauktis. Atkreipkite dėmesį į fizinę ir dvasinę sveikatą.

JAUČIUI

Šis laikotarpis palankus mėgstantiems konstruoti, dirbti kantriai, ramiai ir produktyviai. Tai puikus laikas rimtiems ateities planų apmąstymams. Tvarkykite reikalus, susijusius su nekilnojamuoju turtu, nuoma. Periodas nepalankus remonto darbams. Galite turėti išlaidų, susijusių su sveikata.

DVYNIAMS

Būsite konkretūs, praktiški ir racionalūs, tik neužmirškite, kad neverta tikėtis lengvų pinigų - norint uždirbti teks paplušėti. Bręsta rimtas pokalbis su mylimu žmogumi, jeigu esate nusiteikę santykius išsaugoti, būkite nuolaidesni, neteikite kategoriškų reikalavimų ar vertinimų. Atkreipkite dėmesį į savo fizinę ir dvasinę sveikatą.

VĖŽIUI

Bus sunku rasti bendrą kalbą su aplinkiniais, jus daug kas erzins, kai kurios situacijos gali visai išmušti iš pusiausvyros. Pasistenkite į viską reaguoti paprasčiau, nedarykite iš kiekvienos smulkmenos tragedijos. Asmeniniame gyvenime jausite dėmesio stygių. Saugokitės peršalimo ligų.

LIŪTUI

Didelių laimėjimų gal ir nebus, bet gerai susitvarkysite su kasdienėmis užduotimis ir džiaugsitės puikiais rezultatais. Palanku imtis darbų, kurie reikalauja kruopštumo. Nauji darbai ir projektai judės lėčiau, nei norime, tačiau sėkminga linkme. Palankus laikas profilaktiniam sveikatos patikrinimui.

MERGELEI

Jūsų santykiai su kolegomis ir vadovais bus taikūs. Palankus laikas įgyvendinti senus sumanymus ir svajones. Puikus laikas paanalizuoti savo jausmus, pasvarstyti, ar esate patenkinti tuo, ką turite. Geriau pažinę savo poreikius, lengviau rasite atsakymus į rūpimus klausimus.

SVARSTYKLĖMS

Galėsite iš širdies padirbėti, o vėliau pasidžiaugti puikiais darbo rezultatais. Dabar galite priimti drąsų sprendimą ir kardinaliai pakeisti savo darbo pobūdį. Palankus laikas kūrybinei veiklai bei būti viešumoje. Didelė tikimybė gauti įdomių pasiūlymų, susijusių su pagrindine veikla ir pomėgiais. Saugokitės traumų.

SKORPIONUI

Didelių laimėjimų gal ir nebus, bet gerai susitvarkysite su kasdienėmis užduotimis ir džiaugsitės puikiais rezultatais. Palanku imtis darbų , kurie reikalauja kruopštumo. Sulauksite draugiškų patarimų ar paramos. Laikotarpis sėkmingas piniginiams susitarimams. Jeigu laukiate finansinės paramos, tikėkitės gauti teigiamą atsakymą.

ŠAULIUI

Jūs vėl pajutote tvirtą pagrindą po kojomis, bet, užuot džiaugęsi esama situacija, galite susikurti problemų. Pasirūpinkite tais, kurie savimi pasirūpinti neįstengia. Šiek tiek altruizmo jums suteiks naujų jausminių atspalvių. Pasirūpinkite savo sveikata. Geros savijautos šaltiniu šiuo metu jums taps šalia esantis žmogus.

OŽIARAGIUI

Palankus laikas atlikti net pačius sudėtingiausius darbus. Būtinai tuo pasinaudokite, ieškokite naujų saviraiškos galimybių. Tarpusavio santykiai bus tarsi veidrodis, nes dėmesio sulauksite tiek, kiek patys rodysite. Sunkiausia bus apsispręsti. Palankus laikas pradėti sveiką gyvenimo būdą.

VANDENIUI

Didelis permainų metas. Nors permainos kelia stresą, šiuo metu jos vis dėlto geriau už sąstingį. Stenkitės nuolat tobulėti. Asmeniniame gyvenime laikykitės aukso vidurio. Būkite pareigingi, taktiški. Tikėtini galvos skausmai dėl apsinuodijimo maistu.

ŽUVIMS

Puikus laikas tvarkyti net pačius sudėtingiausius ir rizikingiausius piniginius reikalus. Nepasitikėkite pasiūlymais greitai pralobti, nes būsite apmulkinti, jeigu reikės pinigų, būkite atviri, tikrai sulauksite pagalbos. Laikas pagalvoti apie atostogas.

LAISVALAIKIS SVEIKINA

Dirigentas
Modestas Pitrėnas
1974 09 15

Muzikantas
Saulius Urbonavičius-Samas
1963 09 16

Dainininkas
Dima Savrovas-Sasha Song
1983 09 18

Atlikėja Monika Pundziūtė
1997 09 20

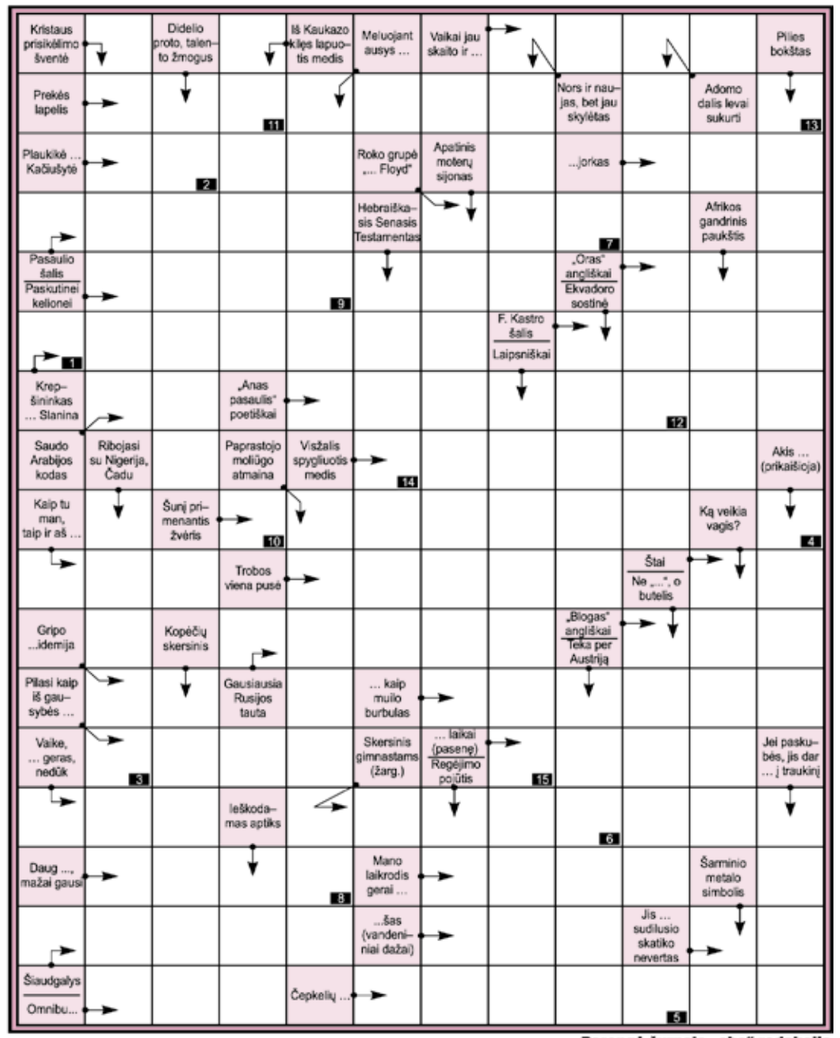

Parengė žurnalo „oho" redakcija

Teisingai išsprendę kryžiažodį galite laimėti soliariumų studijos „Equador" abonementą

Atsakymą iki rugsėjo 19 d. siųskite SMS žinute numeriu 1390. Rašykite: LV KR, atsakymą, vardą, pavardę ir miestą. Žinutės kaina 0,29 EUR. Praeito kryžiažodžio laimėtoja **Viktorija Andriukaitė** iš Vilniaus. Jai bus įteiktas „Equador" abonementas.

Dėl prizų teiraukitės telefonu Vilniuje 212 36 26. Prizai laikomi tik dvi savaites.

Kryžiažodžio, išspausdinto praėjusiame numeryje, atsakymai:

Vertikaliai: Narvalas. Patinka. Renkis. Rimas. Notrelė. Ūkas. Iki. Vudis. Akis. Leis. Kas. Doras. Bent. As. Lyras. Kaip. Vynas. Lipa. Mintinai. Pasaka. Neonas. Pilis. Man. Kilis. Benas. Neva. Kis. Geras. Menas.

Horizontaliai: Nenukabink. Anodas. Neik. Arktis. Toli. Virs. Vinis. Pase. Lynas. Ledynas. Lapė. Orai. Be. Aras. Per. Rūkas. Eina. Pikis. Las. Šamas. Tipis. Tas. Pas. Is. Lekas. Ne. Iena. Amen. Kiti. Kava. Vagis. Planas.

Pažymėtuose langeliuose: **PLIENINIS KARDAS.**

SUDOKU

	1	4	6				9	
3								2
5			7					
7		8		5		6		3
			8					
							7	
			2					9
8					5			
	2		3			1		
								2
					4		1	
						4		5
					3			4

5			6		4			
						6		
		1	5		8		9	
6		4	1			5		
								7
3		8			6	1		9
	4		7		3	9		
		5						
					5			8
				2		8		1
					7			
						4		2

Galvosūkių, išspausdintų prieš savaitę, atsakymai.

Parengė „Galvosūkių klubas"

EPA-Eltos nuotr.

ŠUNYS. Praėjusį savaitgalį Krokuvos (Lenkija) gatves papuošė įvairiaspalviai taksai ir jų šeimininkai. Čia vyko kasmetis, jau 23-iasis Taksų paradas. Šventės metu vienas taksas būna išrinktas parado karaliumi, o atvykę svečiai gali ne tik pasigrožėti vaizdu, bet ir paaukoti pinigų ar maisto šunų prieglaudoms.

ANEKDOTAI

Dama ateina pas gydytoją ir skundžiasi:
- Daktare, esu labai susirūpinusi, nes imu prarasti atmintį.
- Kada tai prasidėjo?
- Kas kada?

●

Ankščiau mano senelė per vestuves vis kumščiuodavo man į šoną sakydama: „Tu būsi kitas. Tu būsi kitas.“
- O nuo kada daugiau taip nesako?
- Nuo tada, kai per kiekvienas laidotuves aš jai pradėjau sakyti tą patį.

●

- Kur dirbi?
- Medicinos akademijoje.
- O tiksliau?
- Genetikos katedroje.
- O dar tiksliau?
- Mokslinių eksperimentų skyriuje.
- Na, o ką konkrečiai tu darai?
- Muses bandymams gaudau.

●

Turgus.
- Pirkite šitą mažiuką ir mielą šunelį.
- Kiek?
- 5 eurai.
- Vakar sakei, kad 50.
- Tai, kad šiandien tas bjaurybė mano penkias vištas suėdė!

●

Viena draugė sako kitai:
- Tau, kad greitai numestum svorį, reikia atsisakyti viso labo trijų dalykų.
- Kokių?
- Pusryčių, pietų ir vakarienės.

●

Kalbasi du psichiatrai:
- Sakykite, kolega, kaip jūs manote - jeigu žmogus kalbasi su katinu, tai jau paranoja ar dar ne?
- Dar ne. Paranoja yra tada, kai žmogui baisu, kad katinas ko nors neišplepėtų.

●

Sustabdė naktį policininkas girtą žmogelį ir klausia:
- Pilieti, kur taip skuodi vidury nakties?
- Į paskaitą, pareigūne.
- Ką čia nusišneki... Kas skaito paskaitas tokiu metu?
- Mano žmona, pareigūne!

●

Senelis švenčia savo 70-ąjį gimtadienį. Vaikaitis jam sako:
- Turiu tau gerą ir blogą naujieną. Kurią nori išgirsti pirmą?
- Gerąją.
- Netrukus ateis kelios striptizo šokėjos.
- Nuostabu! O blogoji naujiena?
- Joms tiek pat metų, kaip ir tau.

Pasaulis pilnas nuotykių. Su kompaktišku galiūnu Jeep® Renegade yra daugiau kelių juos pasiekti.

Tikras džipas ir tikri 4x4. Jokio apsimetinėjimo.

Tik autentika ir originalumas, atsispindintys dizaine ir charakteryje.

Galimybė rinktis unikalias kėbulo spalvas.

Manevringumas leidžia laviruoti miesto šurmulyje. Pravažumas padeda pabėgti nuo jo aktyviam poilsiui gamtoje.

Kada tik panorėsite.

Nes Jeep® Renegade sukurtas žmonėms, kurie dievina laisvę ir sugeba ja pasinaudoti.

Pasiūlymas apskaičiuotas vertinant 20 proc. pradinės įmokos dydį.
Sutartis pasirašoma 5 metams, likutinė automobilio vertė - 35,12 proc. Ridos apribojimas: 100 000 km.

Daugiau informacijos Jums mielai suteiks JEEP pardavimo vadybininkai.

Jeep®

KRASTA AUTO VILNIUS // Ozo g. 10A, Vilnius // Tel. 852461717 // El. p. *vilnius@krasta-jeep.lt*
KRASTA AUTO KAUNAS // Veiverių g. 150, Kaunas // Tel. 837210500 // El. p. *kaunas@krasta-jeep.lt*
KRASTA AUTO KLAIPĖDA // Svajonės g. 40, Klaipėda // Tel. 846344944 // El. p. *klaipeda@krasta-jeep.lt*
AUTOFORUMAS // Gamyklų g. 4, Marijampolė // Tel. 8 343 98 745 // El. p. *info@autoforumas.lt*

ATGAIVA ODAI PO SAULĖS VONIŲ

Provanso kvapai SPA

Town Hall

Naujai atsidaręs didžiausias organinis SPA Vilniuje

Drėkinamoji veido procedūra

60 min.

Viso kūno masažas su levandų aliejumi

60 min.

104 €

www.ProvansoKvapai.lt

townhall@ProvansoKvapai.lt

8 673 65 621

Didžioji g. 33/2 (įėjimas iš Arklių g.), Vilnius

Tik su „Laisvalaikio" kortele

75 €*

* Pasiūlymas galioja iki 2017.09.30