LAISVAS LAIKAS

Nr. 18 (946) 2016 m. gegužės 6-12 d.

su RESPUBLIKA MŪSŲ

SAULĖS RINKEVIČIŪTĖS
pasaulio ribos

Joglė
Švarumo centras

NAUJIENA

Persiškų kilimų valymas

www.jogle.lt

Dviguba Ramintos Naujanytės šventė

■ Kokią dvigubą šventę paminėjo atlikėja Raminta Naujanytė, savo scenos vardą atidavusi grupei „Bjelle“? 10 p.

Ar šis kartas Donatui bus sėkmingas?

■ Kiek jėgų ir pinigų Donatui Montvydui prireikė pasiruošti „Eurovizijos“ konkursui, į kurį atlikėjas jau išvyko? 39 p.

Išskirtinis atlikėjos Vasha aksesuaras

■ Kur ir kada dainininkė Gabrielė Grygolaitytė-Vasha visus sužavėjo, pasipuošusi plaukų sage iš baltųjų ridikų? 11 p.

ŠIAME NUMERYJE

4-9 **INTERVIU** Saulė Rinkevičiūtė
12 **NUOMONĖS** Ką manai apie lietuviškas kainas?
13 **VEIDAI** Ant gatvės podiumo - žinomos moterys
14-17 **STILIUS** Lilijos Larionovos ir Egidijaus Rainio kolekcijos
18-19 **PAŽINTIS** Atšvaitinių liemenių „Night Light“ kūrėjos
20-21 **ŽVAIGŽDĖS**
22-23 **GROŽIO PALETĖ** Jaunesnė per pusdienį
25 **SVEIKATOS KODAS** Iškrypęs stuburas savaime neišsities
26-27 **PSICHOLOGIJOS KODAS** Nerimas
28-29 **KALEIDOSKOPAS** Dramblio kaulo laužai
30-31 **NAUJIENOS** Tomo Kaunecko SNAP fotografijos akademija
32-33 **SCENA** „Biplan“ ir Ieva Narkutė
34-35 **INTERNETAS**
36 **DATOS** Džordžas Klunis (George Clooney)
37-53 **ETERIO ŽMONĖS, TV PROGRAMA** Ingrida Martinkėnaitė
54 **KINAS SU ŽVAIGŽDE** Arnas Mazėtis
55-59 **„LAISVALAIKIO“ GIDAS** Kinas, teatras, koncertai
60-63 **„LAISVALAIKIO“ KLUBAS**
64-65 **HOROSKOPAS, SUDOKU**
66 **BEPROTIŠKAS PASAULIS**

LAISVALAIKIS su RESPUBLIKA

A.SMETONOS G. 2, LT-01115 VILNIUS
tel. (8 5) 212 36 26

REDAKTORĖ
Irena BABKAUSKIENĖ
laisvalaikis@respublika.net

ŽURNALISTĖS
Eimantė JURŠĖNAITĖ
eimante.jursenaite@respublika.net
Ringailė STULPINAITĖ
ringaile.stulpinaite@respublika.net
Greta ALIŠAUSKAITĖ
greta.alisauskaite@respublika.net

REDAKTORĖS PAVADUOTOJA
Agnė VAITASIŪTĖ-KEIZIKIENĖ
agne.vaitasiute@respublika.net

DIZAINERĖS
Liuda MACKEVIČIENĖ
liudam@respublika.net
Adelė DAGELIENĖ
adele.dageliene@respublika.net
Neringa SERŽANIENĖ
neringa.serzaniene@respublika.net

RINKODAROS SKYRIUS
Tel. (8 5) 212 33 44

PRENUMERATA
Tel. (8 5) 212 18 05

REKLAMOS SKYRIUS
Koordinatorė tel. (8 5) 212 31 00
Apskaitininkė tel. (8 5) 212 31 21

Faksas (8 5) 261 72 88,
reklama@respublika.net

Viršelyje: Saulė Rinkevičiūtė
Šukuosena: Nina Markevič („Gatineau“ grožio salonas)
Makiažas: Nora Vanagaitytė („Gatineau“ grožio salonas)
Fotografija: Irmantas Sidarevičius

SAULĖ RINKEVIČIŪTĖ:
Tikra meilė yra protinga, ne akla

Lietuvoje puikiai žinoma smuikininkė, maestro Gintaro Rinkevičiaus dukra SAULĖ RINKEVIČIŪTĖ (30) jau daugiau nei pusę metų Lietuvoje yra reta viešnia. Pati Saulė tvirtina niekad nemaniusi, kad teks palikti Lietuvą, bent jau kuriam laikui, bet į širdį pasibeldusi meilė dvejais metais vyresniam prancūzui Žiuljenui Sanžer (Julien Singer) ištrynė pasaulio ribas ir pakreipė gyvenimą netikėta linkme.

Ringailė STULPINAITĖ

- Saule, šiuo metu Lietuvoje tave sutikti gana sunku. Kur esi dingusi? Apie ką pastaruoju metu sukasi tavo gyvenimas?

- Visų pirma mano gyvenimas pasisuko visai netikėta linkme - šiuo metu gyvenu ne Lietuvoje, o Šveicarijoje. Čia esu jau kiek daugiau nei pusę metų nedideliame miestelyje, netoli Austrijos sienos. Beje, kai manęs kas paklausia, kur tiksliai gyvenu, mano atsakymas visada tas pats: „In the middle of nowhere“ (velniai žino kur - *red. past.*). Juk, išskyrus kelis didesnius miestus, Šveicarija yra kaimas. Tikrai. Mes gyvename tarp karvių ir avių, didelių gražių, žalių laukų, kalnų, o dauguma gyventojų yra fermeriai. Tai yra kontrastų šalis. Smagu tai, kad kasdien žiūriu į Austrijos Alpes.

Trumpai tariant, galima sakyti, kad dabar mano gyvenimas sukasi apie tikrą meilę, kurios visada laukiau (meilė mane čia ir atviliojo), ir naujas perspektyvas, kurių galbūt anksčiau nė neįsivaizdavau. Viskas susiklostė labai natūraliai, bet pasikeitė kardinaliai. Seniau vis sakydavau, kad niekada nepaliksiu Lietuvos. Bet žinote, kaip su ta meile būna... Ji atsirado ir aš nenorėjau jos paleisti.

- Tai iš Lietuvos pabėgai meilės keliais. Meilė nugali visas kliūtis ir ištrina pasaulio ribas?

- Nelygu kokia ta meilė. Tikra meilė gali viską. Tas atstumas - labai sąlygiškas reikalas. Viena vertus, važinėjimas vienam pas kitą turi savų pranašumų - pasiilgsti vienas kito labiau ir stipriau, kiekviena akimirka yra brangi, graži ir džiuginanti. Tačiau tikras santykių ir meilės tvirtumo išbandymas prasideda apsigyvenus kartu. Bet reikia viską pasverti ir apgalvoti, aklai nerti į meilę, kartais beatodairišką, tikrai neverta. Vienu keliu su meile turi eiti ir sveikas protas, neužtenka įsimylėti. Reikia gerai apgalvoti, ar su tuo žmogumi nori dalytis viena erdve, ne tik džiaugsmais, bet ir rūpesčiais, ne tik juoktis, bet kartais ir pasiginčyti, ir t.t. Jei tai būtų ne Žiuljenas ir ne ta tikra, užauginta mūsų meilė, tikrai nebūčiau metusi gyvenimo Lietuvoje ir persikrausčiusi pas jį. Džiaugiuosi, kad sutikusi Žiuljeną supratau, kas yra tik meilės iliuzija ir kas yra tikra meilė su visais jos prieskoniais.

Tikra meilė yra protinga, ne akla. Santykiai paremti vieno kitam pagarba ir pasitikėjimu, darnūs. Reikia vertinti žmogų tokį, koks jis yra, ir mylėti nebandant jo niekaip pakeisti. Bet dar kartą kartoju, meilė turi būti įvertinama protu. Mes, moterys, ir vienos mokame gyventi. Su vyru gyventi ir kurti santykius turi būti gera. Jei to nėra, bėkite ir negaiškite laiko.

> **MANAU, KAD MANO GYVENIMAS DABAR TIKRAI PRIMENA PASAKĄ, APIE KURIĄ VISADA SVAJOJAU**

- Kas jūsų širdies draugas, kaip susipažinote?

- Trumpai - jis yra prancūzas, elektronikos inžinierius. Puikus vyras.

Už pažintį su Žiuljenu turiu dėkoti vienam draugui, kuris kadaise Lietuvoje mus pasodino į vieną baidarę. Tiesiog draugai rengė pasiplaukiojimą baidarėmis, pakvietė prisijungti ir mane, o Žiuljenas kaip tik svečiavosi čia, pas savo draugus. Tai buvo mūsų pirmas susitikimas. Stebuklingas. Tai buvo trijų dienų kelionė, per kurią tarp mūsų įsiplieskė pirmosios stiprios simpatijos žiežirbos. Po to Žiuljenas pas mane skraidė kas antrą savaitgalį ir dirbdavo viršvalandžius, kad turėtų laisvus penktadienius. Pas jį skraidydavau ir aš. Be to, kiekvieną dieną telefonu kalbėdavomės po porą valandų. Po aštuonių draugystės mėnesių nusprendėme, kad gana skraidyti, reikia kartu gyventi. Šį sprendimą man priimti nebuvo lengva, bet jis buvo apgalvotas ir labai tuo džiaugiuosi. Tai taip ir plaukiame iki šiol mes savo gyvenimo baidarėje. (*Šypsosi*.)

> **VIENU KELIU SU MEILE TURI EITI IR SVEIKAS PROTAS, NEUŽTENKA ĮSIMYLĖTI**

- Galbūt jau planuojate vestuves?

- Moterys vestuves planuoja, iki joms sukanka trisdešimt. Po to jau neplanuoja. Tik jaunystėje atrodo, kad vestuvės - gyvenimo tikslas. Vėliau to nesureikšmini. Kuo daugiau metų, tuo labiau supranti, kad nei nuo vestuvių, nei nuo vyro asmeninė laimė nepriklauso. Kai tai supranti - ir vyras tinkamas ateina. Žmogus pats yra savo laimės kalvis. Vestuvės bus, kada nors... Bet galiu pasakyti, kad vaikų be vestuvių nebus. Ne vestuvių ceremonija, o kasdienis Žiuljeno buvimas šalia man yra geriausias jo meilės ir noro būti kartu įrodymas.

- O kuo, be meilės židinio kurstymo, tu užsiimi Šveicarijoje?

- Noriu pasakyti, kad tikrai negyvenu emigrantės gyvenimo. Žinoma, iššūkių yra ir man tenka juos įveikti, tačiau tai nėra sunki emigranto dalia, greičiau savęs tobulinimas ir naujos galimybės. Neslėpsiu, Lietuvoje man buvo nelengva gyventi nuo algos iki algos, nes nors koncertų ir darbų buvo pakankamai, pinigai už tai nebuvo dideli. Tiesa, namą pasistatyti aš sugebėjau. Ir nors man čia sekasi tikrai gerai, turiu galvoje finansinę pusę, vis tiek ne dėl to išvažiavau. Jei ne Žiuljenas ir mūsų bendri ateities planai, būčiau ir toliau gyvenusi sau įprastu ritmu.

DOSJĖ

- **Gimimo data**: 1986 m. sausio 31 d.
- **Karjera**: trumpai tariant - smuikininkė, o dabar dar ir pradedančioji verslininkė
- **Gyvenimo kredo**: esi pats savo laimės kalvis
- **Didžiausia svajonė**: būti laimingai

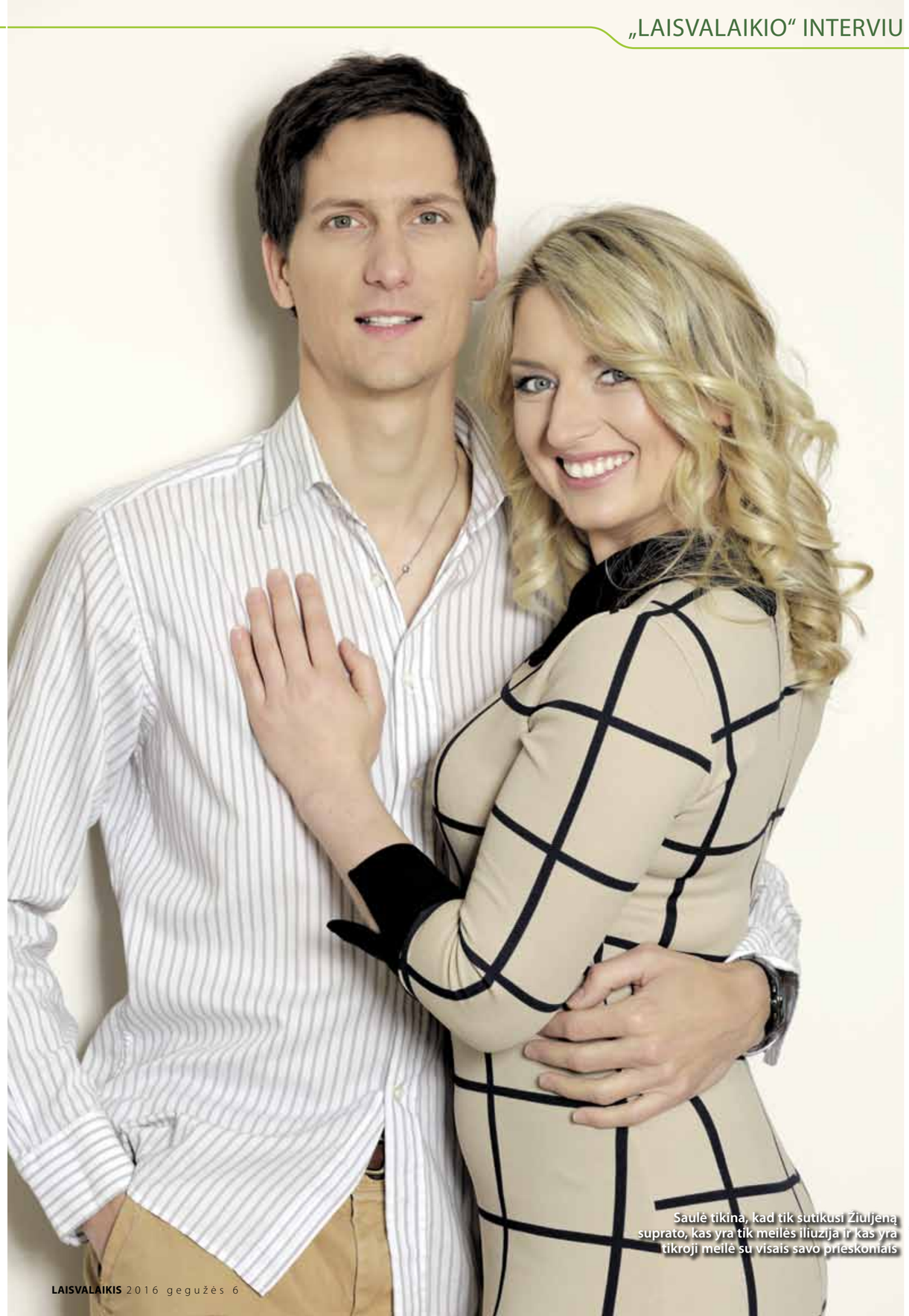

Saulė tikina, kad tik sutikusi Žiuljeną suprato, kas yra tik meilės iliuzija ir kas yra tikroji meilė su visais savo prieskoniais

Šukuosena: **Nina Markevič („Gatineau“ grožio salonas)**, Makiažas: **Nora Vanagaitytė („Gatineau“ grožio salonas)**, Fotografija: **Irmantas Sidarevičius**

Pora džiaugiasi, kad sutampa ne tik jų abiejų požiūris į gyvenimą ar šeimą, bet ir hobiai, laisvalaikio pramogos

Šukuosena: **Nina Markevič („Gatineau“ grožio salonas)**. Makiažas: **Nora Vanagaitytė („Gatineau“ grožio salonas)**. Fotografija: **Irmantas Sidarevičius**

Dabar mano gyvenimas sukasi apie šunis. (*Šypsosi*.) Tikrai nemoku sėdėti vietoje ir nieko neveikti, tad sugalvojau net tris sritis, kuriose galiu suktis, gyventi, dirbti ir kitaip save realizuoti. Čia žmonės labai myli savo šunis, jais visaip rūpinasi, prižiūri ir ieško pagalbos - nuo jų vedžiojimo iki dresūros, kirpimo ar kitokios priežiūros. Tai kadangi visą gyvenimą, be muzikos, mane lydėjo ir mano šunys, jų veisimas, turiu didelę patirtį, nenuostabu, kad sugalvojau iš šio savo pomėgio sukurti kažką apčiuopiamo. Labai tikiuosi, kad ateityje visa tai virs rimtu verslu. Be to, papildomus kursus jau baigiau ir Šveicarijoje.

JIS NEGALĖJO GYVENTI BE KALNŲ, O AŠ - BE ŠUNŲ. DABAR JIS NEGALI GYVENTI BE ŠUNŲ, O AŠ - BE KALNŲ

- Kokie pasirodė šveicarai? Buvo iššūkių?

- Na, čia atvažiuoti be rimtos priežasties tikrai nėra lengva. Gerai, kad aš turėjau Žiuljeną, kuris čia dirba ir gyvena jau aštuonerius metus. Šis faktas man palengvino tiek atvykimą, tiek savirealizacijos galimybių paieškas, tiek gyvenimą apskritai. Kokie šveicarai? Jie tikrai konservatyvūs, nacionalistai, nemėgsta svetimų įsileisti į savo valstybę. Mentaliteto skirtumas didžiulis. Viena vertus, jie atrodo gana uždari ir riboti, kita vertus, be galo išsilavinę, verslūs, keliantys ekonomiką. Dar vienas įdomus dalykas - čia galima susikalbėti vokiečių, italų ir prancūzų kalbomis, nes tokios šveicarų kalbos nėra. Tad vienas iššūkių man yra susikalbėti su vietiniais. Kadangi gyvenu vokiškojoje Šveicarijos pusėje, netoli Austrijos, čia kalbame vokiečių kalba. Bet ta vokiečių kalba visai kitokia nei Vokietijoje ar Austrijoje. Galima sakyti, kad šveicarų vokiečių kalba yra kaip lietuvių žemaičių. Šiuo metu mokausi vokiečių ir prancūzų kalbų, pirmoji gyvenimui čia, antroji - kad laisvai susikalbėčiau su Žiuljeno šeima.

Kitas iššūkis - prasimušti darbo rinkoje. Siunčiau šimtus laiškų su pasiūlymais ir užklausomis, tačiau vos vienas kitas man atsakė, mat aš nesu vietinė, o į savo tarpą, kaip minėjau, atvykėlius jie įsileidžia sunkiai.

- Nebuvo šoko dėl kainų skirtumo ten ir Lietuvoje?

- Nebūčiau aš lietuvė. Kadangi gyvename prie Austrijos sienos, apsiperkame Austrijoje. Ten dvigubai brangiau nei Lietuvoje, bet dvigubai pigiau nei Šveicarijoje. Tai galite įsivaizduoti, kokios kainos vyrauja maisto prekių parduotuvėse. Šveicarijoje geros raudonos mėsos kilogramas kainuoja apie 40 eurų.

- Žiuljenas prancūzas. Pastebite kokių nors gyvenimo, kultūros skirtumų?

- Papirkęs mane savo vyriškumu, gerumu Žiuljenas mane stebina kasdien. Skirtumų yra, bet jie malonūs. Prancūzų vyrų auklėjimas galbūt kiek skiriasi nuo lietuvių - galantiškas, švelnus, vyriškas.

Kalbant apie kultūrą, susipažinusi su Žiuljenu, susipažinau ir su prancūziška valgymo kultūra, ji man paliko neišdildomą įspūdį. Prancūzų ir lietuvių maisto kultūra labai skiriasi. Prancūzai skiria labai daug laiko valgymui. Bet turiu galvoje ne maisto kiekį, o tiesiog tam skiriamą laiką. Yra tradicijos, kurių jie laikosi nuolat. Viena pirmųjų - maistas turi būti suderintas. O tokio dalyko kaip persivalgymas nėra visai, nors vakarienę sudaro net kelios dalys. Iš pradžių yra patiekiamas užkandis, kur nors prie židinio, o tik po poros valandų vakarienė. Vakarienę sudaro du arba trys patiekalai ir desertas. Šeimininkė būna kai ką pagaminusi iš vakaro ir prieš vakarienę pašildo, o kiti patiekalai būna šviežutėliai. Patiekalai atnešami paeiliui ir stalas niekada nebūna nukrautas viskuo iš karto. Be to, įprasta rinktis sveiką, gurmanišką maistą ir nepadauginti kalorijų. To laikosi daugelis prancūzų šeimų. Beje, vakarienė būna gana vėlyva, o dienos metu daug nevalgoma. Tiesa, mano draugas labai mėgsta picas ir mėsainius, bet tik pačių gamintus, ne iš greitojo maisto restorano. Beje, galiu paneigti mitą, kad prancūzai minta varlėmis ir tai yra jų delikatesas. Žiuljenas, kaip ir dauguma prancūzų, jų nėra gyvenime ragavęs. Tai turistų išmonė.

Kultūrinio gyvenimo skirtumų taip pat yra. Man teko susipažinti su Žiuljeno šeima, tai labai šilti, jaukūs, išsilavinę žmonės, turintys išlaikytas vertybes. Jie ne tik valgo, bet ir gyvena kaip gurmanai - lėtai, ramiai, po truputį, bet kokybiškai. Jie vėlai keliasi, viską gyvenime daro lėčiau ir ramiau, niekada niekur neskuba. Man patinka, kad jie neturi jokio išpuikimo ir ten neįprasta demonstruoti savo turtų ar galimybių. Jie gyena taip, kaip yra įprasta gyventi viduriniam sluoksniui.

REIKIA VERTINTI ŽMOGŲ TOKĮ, KOKS JIS YRA, IR MYLĖTI NEBANDANT JO NIEKAIP PAKEISTI

- Gal antrąją pusę jau supažindinote su savo šeima, lietuviškais papročiais, virtuve ar ir pačia mūsų šalimi?

- Su šeima, žinoma, jau supažindinau. Kartais net kartu atostogaujame ir Lietuvoje, ir Šveicarijoje ar kur kitur. Kartais keliaujame ir po Lietuvą, kad parodyčiau, ką turime gražiausia. Jau žino, kokios yra mūsų šventės, kokie papročiai. Su mūsų virtuve taip pat

supažindinau. Jam buvo įdomu, kad per Kūčias pas mus ant stalo būna 12 patiekalų, ir visi vienu metu. Žiuljenui labai patinka cepelinai (ypač pašildyti keptuvėje) ir mano gaminti koldūnai. Tiesa, jis visiškai nesuprato grikių bei šaltibarščių ir kaip jie kitiems gali būti skanūs.

Žiuljenui labai patiko lietuvių darbštumas ir operatyvumas. Viskas visada vyksta greitai ir kokybiškai, o Šveicarijoje viskas trunka baisiai ilgai, net jei tai koks elementarios paslaugos užsakymas.

- Kaip šiuo metu atrodo jūsų su mylimuoju buitis? Kaip pasidalijate darbus ir atsakomybes?

- Visada maniau, kad santykiuose bus sunkiausia buitis. Bet ir čia neturime nesutarimų. Praktiškai be žodžių pasidalijame darbus, abu tiek šunis vedžiojame, tiek namus tvarkome ar gaminame maistą. Kol kas dažniau gaminu aš, nes jis ilgiau dirba. Bet savaitgaliais virtuvėje pasireiškia jis ir džiugina mane savo skaniais mėsainiais arba didkepsniu. Kažkaip mūsų gyvenimo būdas sutampa be pastangų. Nereikia ko nors dirbtinai klijuoti.

NESERGU ŽVAIGŽDŽIŲ LIGA, KAD BIJOČIAU GYVENIME UŽSIIMTI IR KUO NORS KITU, BE MUZIKOS

- Ką veikiate laisvalaikiu?

- Smagu, kad sutampa ne vienas mūsų hobis. Aš gyvenu muzika, jis turi puikią klausą ir muzika taip pat yra vienas iš daugybės jo pomėgių, moka groti keliais instrumentais. Abu mėgstame važinėtis motociklais, gyventi aktyviai, mėgstame ekstremalų sportą su jėgos aitvarais, mėgstame slidinėti, ir dar galėčiau vardinti be galo. Jis skraido parasparniu, aš jodinėju. Kai turime daugiau laisvo laiko, atostogaujame, mėgstame daug keliauti, ir nesvarbu kur, svarbiausia, kad kartu. Manau, kad mano gyvenimas dabar tikrai primena pasaką, apie kurią visada svajojau.

Saulė (dešinėje) su seserimi pianiste Rūta Buškevics ir tėčiu - maestro Gintaru Rinkevičiumi

- O muzikinė karjera - ji nepririša prie konkrečios vietos?

- Tuo ji ir puiki, kad nepririša prie konkrečios gyvenamosios vietos. Aš vis dar koncertuoju su Lietuvos valstybiniu simfoniniu orkestru. Šveicarijoje prasimušti su muzika kur kas sunkiau. Čia atrankos į orkestrus vyksta kas kelerius metus ir į vieną vietą pretenduoja žmonės iš viso pasaulio. Tad, mano galva, būtų kvaila tik sėdėti kalnuose, nuolat repetuoti, ruoštis ir vėliau mėginti prasimušti į orkestrą, ir nebūtinai pasiseks. Žinoma, privačios pamokos, pavieniai solo koncertai, mano asmeninė muzikinė karjera tęsiasi, tik lėčiau. Nenoriu dėl to stabdyti savo gyvenimo ar lėtinti tempo. Nusprendžiau gyventi čia ir dabar, šia minute, šia akimirka, išnaudoti visas gyvenimo duodamas galimybes ir tuo mėgautis. Noriu gyventi kokybišką gyvenimą visomis prasmėmis. Muzika niekur nedingo, tiesiog ji nebėra pirmoje vietoje ir tai nebėra pastovi mano veikla. Nesergu žvaigždžių liga, kad bijočiau gyvenime užsiimti ir kuo nors kitu, be muzikos. Tiesa, bet kokią veiklą Šveicarijoje man reikia pradėti nuo nulio.

NEI NUO VESTUVIŲ, NEI NUO VYRO ASMENINĖ LAIMĖ NEPRIKLAUSO. KAI TAI SUPRANTI - IR VYRAS TINKAMAS ATEINA

- Lietuvoje palikote namą, taip mylimus šuniukus. Kada planuojate sugrįžti?

- Šuniukų aš nepalikau. Į Šveicariją atsivežiau du šunis - ryzenšnaucerį ir spanielį - bei vieną katę. Čia buvo mūsų su Žiuljenu kompromisas. Jis negalėjo gyventi be kalnų, o aš - be šunų. Dabar jis negali gyventi be šunų, o aš - be kalnų.

Į Lietuvą grįžtu dažnai, nes vis dar aktyviai koncertuoju, aplankome mano šeimą ir draugus. Tiesa, savo namą noriu parduoti, mat gauti pinigai galėtų būti investicija į mano naujus verslus arba į naujus namus Šveicarijoje. Ir apskritai nesinori, kad jis tuščiai stovėtų negyvenamas. Į Lietuvą grįžtame labai dažnai, tačiau šiuo metu apie gyvenimą čia daug negalvojame. Bet tai mano tėvynė, čia mano šeima, tad šios galimybės neatmetu. Jei tik Žiuljenas sutiks kada iškeisti kalnus į nuostabią Lietuvos gamtą. Mes juk nežinome, kas nutiks po metų ar dvejų. Bet man svarbu turėti gyvenime tikslą ir planuoti bent jau tiek, kiek įmanoma.

Naują gyvenimo etapą Šveicarijoje pradėjusi Saulė sako, kad sėdėti sudėjus rankas visai ne jos būdui. Moteris stengiasi įsitvirtinti ir sukurti sėkmingą verslą

Irmanto Sidarevičiaus nuotr.

Gimtadienis scenoje

Praėjęs savaitgalis buvo dviguba šventė atlikėjai RAMINTAI NAUJANYTEI (25). Drauge su grupe „Bjelle“ savo gerbėjus ji pakvietė į muzikos klubą „Tamsta“, kur surengė koncertą „Kas tu toks“ ir jo metu paminėjo net dvi svarbias progas - pirmąjį grupės gyvavimo pusmetį ir 25-ąjį savo gimtadienį.

Pernai savo gimtadienį Raminta, kuri tuo metu dar pati vadinosi Bjelle vardu, taip pat minėjo scenoje. Tąsyk ji surengė solinį koncertą, kuriame lankėsi artimiausi jos bičiuliai. Šiemet gimtadienio šventė buvo kiek trankesnė, su gyvai grojusia grupe ir daugybe „Tamstoje“ susirinkusių gerbėjų. „Gimtadienis scenoje galbūt jau tampa tradicija, nors šiemet tai nutiko neplanuotai. Tiesiog su grupe norėjome surengti koncertą klube „Tamsta“ ir mums pasiūlė būtent mano gimtadienio dieną. Likimas pats viską taip sudėliojo. Nuostabiausia šventė ir yra tada, kai darai tai, ką mėgsti, daliniesi su žmonėmis, o jie ateina švęsti“, - sakė Raminta.

Šis gimtadienis tapo ir dar viena proga švęsti. Grupė, kuri vadinasi senuoju Ramintos sceniniu vardu „Bjelle“, gyvuoja jau penkis mėnesius. Simboliška, bet vienas pirmųjų grupės koncertų įvyko toje pačioje scenoje, tad po beveik pusmečio čia grįžę muzikantai sako, jog šis klubas grupės nariams jau tapo ypatinga vieta. „Turiu nuostabią grupę, kurios nariai tiki ir kiekvieną rytą lengvai keliasi į repeticijas, vykstančias 8.30 val. Jie tiki dainomis ir idėjomis, rūpinasi ir kelia pačius nuostabiausius rūpesčius, myli, groja, svajoja... Čia ir prasideda priklausomybė nuo muzikos!“ - džiaugėsi Raminta.

Grupės „Bjelle“ vokalistė Raminta Naujanytė

Grupė „Bjelle“: Teresė Andrijauskaitė, Aleksandras Rogoža, Raminta Naujanytė, Mantas Zigmantas, Milda Andrijauskaitė, Kasparas Meginis

Irmanto Sidarevičiaus nuotr.

Džiazo mūza Vasha *rudenį taps mama*

Dainininkė GABRIELĖ GRYGOLAITYTĖ-VASHA (21) neseniai įsiamžino fotosesijoje, kurioje virto autorių, kūrusių džiazuojančios moters portretą, mūza. Papildomo žavesio Vashai pridėjo ir tai, kad jaunoji atlikėja laukiasi ir jau spalį su mylimuoju krepšininku Ronaldu Rutkausku taps tėvais.

Žinia apie nėštumą Gabrielei ir Ronaldui buvo laukta bei tikėta - pora jau kurį laiką svajojo apie kūdikį. „Mes visada tai per daug jauni vaikams, tai - per seni. Tai labai užsiėmę, tai labai pavargę... Jei nuolat galvosite apie idealų momentą kurti šeimą, jis galbūt taip niekada ir neateis. Todėl reikia labai vertinti tai, ką siunčia likimas“, - sakė laukimo džiaugsmą išgyvenanti Gabrielė. Koncertinę veiklą dainininkė tęs tol, kol gerai jausis, tačiau dabar jos prioritetas - šeima. Kol kas dainininkė dar nežino, kur rudenį įsikurs su mylimuoju - Lietuvoje, Latvijoje ar kitoje šalyje. Viskas priklausys nuo to, su kuriuo klubu sutartį pasirašys būsimas tėtis.

Šis vaikelis gims panašiu metu kaip ir Vashos mama, žinoma atlikėja Viktorija Mauručaitė, kuri juokaudama sakė pratinsianti, kad anūkė ar anūkas jos močiute nevadintų, o kreiptųsi vardu. „Kartais mamą paerzinu, jog teks įprasti prie žodžio „baba“, - šypsodamasi atviravo Vasha.

Kuriant džiazo mūzos įvaizdį, Vashai padėjo ne tik stiliaus specialistės, bet ir vaisių bei daržovių drožinėjimo meistrė Vita Brūzgienė, sukūrusi įspūdingą plaukų sagę ir varlytę iš baltųjų ridikų. Tam jai prireikė trijų kilogramų žaliavos, per penkias valandas virtusios 350 gramų sveriančiu gėlės žiedu.

Stilius: **Olesia Les**
Makiažas: **Sandra Žukauskienė**
Šukuosena: **Liubovė Bondarenko**
Nuotraukos: **„Brice Barrett“**

Puslapius parengė Eimantė JURŠĖNAITĖ

Ką manai? Apie lietuviškas kainas?

Diskusijos apie milžiniškas kainas ir jų spartų augimą žiniasklaidoje ir socialiniuose tinkluose netyla iki šiol. Žinomi žmonės netgi ragina jungtis prie akcijos prieš kainų kilimą „Neisiu į prekybos centrą tris dienas“, rengiamą gegužės 10-12 d.
Ką mano apie esamas kainas ir ar jungsis prie rengiamos akcijos, „Laisvalaikis“ pasiteiravo dainininkės ANŽELOS ADAMOVIČ (28) ir aktorės EGLĖS DRIUKAITĖS (36).

DAINININKĖ ANŽELA ADAMOVIČ

Kad kainos labai pakilusios, pastebėjau prieš porą mėnesių, kai drauge su Žygiu (Anželos vaikinu - red. past.) pradėjome sveikiau maitintis, pirkti daugiau įvairių daržovių. Šiuo metu kainos tiesiog absurdiškos, tarkim, kilogramas agurkų kainuoja apie 3,40 Eur. Dažniausiai stengiamės apsipirkti visai savaitei, ko nors pritrūkus į parduotuvę tenka užsukti ir dažniau. Vis dėlto galvojame jungtis prie akcijos „Neisiu į prekybos centrą tris dienas“. Nors nelengva parodyti valdžios vyrams ir prekybininkams savo pasipiktinimą, taip bent jau galime išreikšti savo poziciją. Pakanka mus laikyti marionetėmis. Jei pabrangę būtų tik drabužiai ar kiti daiktai, galėtume rinktis, ką įsigyti, o kam verčiau pataupyti, tačiau maistas yra būtinybė. Negalima galvoti vien apie save, tarkim, pensininkų padėtis kur kas sunkesnė - esant tokioms kainoms dažnas negali leisti sau įsigyti tokių paprastų dalykų kaip salotos, agurkai ar pomidorai ir yra priversti maitintis vien kruopomis ar makaronais. Neseniai teko lankytis Italijoje. Iš vienos ten esančios parduotuvės išėjau su pilnu maišu įvairių maisto produktų. Jei Lietuvoje būčiau pirkusi tą patį, veikiausiai būčiau išleidusi maždaug 20 eurų daugiau.

AKTORĖ EGLĖ DRIUKAITĖ

Tiesiog neįmanoma nepastebėti pastaruoju metu smarkiai išaugusių kainų. Kadangi maistą perkame dažniausiai, akivaizdu, kad vis daugiau išleidžiame būtent jam. Jau nestebina ir tai, kad prekė, kainavusi 0,29 Eur, jau kitą savaitę gali kainuoti 0,30 Eur, - taip po truputėlį apvalinant skaičius, kainos smarkiai šokteli. Pakilo ir drabužių, ypač avalynės kainos, jas mintyse konvertavus į litus, atrodo, kad jos tiesiog neadekvačios. Viešėdama Vokietijoje, Berlyne, pastebėjau, kad nors vokiečių algos didesnės, per išpardavimus drabužių kainos mažiau gąsdina nei Lietuvoje. Maža to, kad ten pigiau, pasirinkimas didesnis ir prekių kokybė geresnė. Nors dar neteko vykti į kaimyninę šalį pirkti maisto, manau, kad, ruošdamiesi didesnei šventei ar jubiliejui, šventiniam stalui ten išleistume kur kas mažiau. Auginant mažą vaiką dažnai tenka užsukti į parduotuvę neplanuotai, ir nors tai gali virsti nemažu iššūkiu, stengsiuosi prisijungti prie socialiniuose tinkluose plintančios akcijos „Neisiu į prekybos centrą tris dienas“. Reikalingas bet koks visuomenės žingsnis, bandymas parodyti valdžios ir prekybos tinklų atstovams, kad nėra taikstomasi su tokiu kainų augimu ir tokiu požiūriu į vartotoją.

Irmanto Sidarevičiaus nuotr.

Irmanto Sidarevičiaus nuotr.

Žinomos moterys *suspindo mados šventėje*

Lietuvoje atidaryta pirmoji „Coca-Cola“ firminių prekių krautuvėlė. Šia proga buvo surengta muzikos ir mados šventė, kurioje pristatyti nauji, dar nematyti dizainerės AGNĖS KUZMICKAITĖS drabužių ir stilingų aksesuarų deriniai. Tik šįkart modeliai žengė ne podiumu, bet šaligatviu, o žaismingumo pristatymui suteikė televizijos projekte „Lietuvos talentai“ išgarsėjusių šokėjų grupės „Fem.Me“ pasirodymas. Ant gatvės podiumo pasirodė ne tik profesionalūs modeliai, bet ir žinomos šalies moterys - dainininkė, buvusi grupės „Pinup Girls“ narė Ieva Mackevičienė bei stilistė Gabija Varnaitė. Viena garsiausių Lietuvos didžėjų Simona Albavičiūtė-Bandita pasirūpino gera nuotaika ir energingu muzikiniu užtaisu, o šio originalaus pristatymo režisūra rūpinosi mados renginių koordinatorė Renata Mikailionytė.

Stilistė Gabija Varnaitė

Atlikėja Ieva Mackevičienė

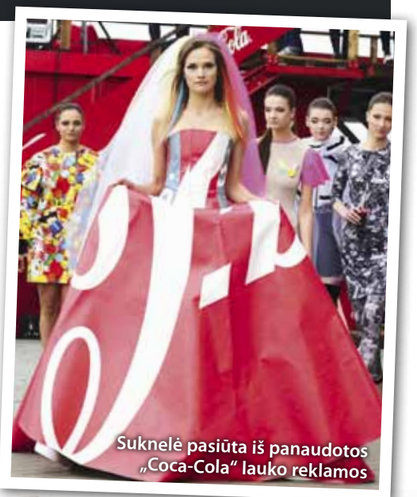

Suknelė pasiūta iš panaudotos „Coca-Cola“ lauko reklamos

Radijo laidų vedėja ir DJ Simona Albavičiūtė-Bandita

Puslapius parengė Eimantė JURŠĖNAITĖ

STILIUS

Verslininkė Irena Marozienė

Operos solistė Nomeda Kazlaus su bičiule

Dizainerė Jolanta Talaikytė

Televizijos ir radijo laidų vedėja Gabrielė Martirosianaitė

Stilistė Reda Mickevičiūtė

Modelis Meda Jonaitytė

Dizaineriai Indra Dovydėnaitė ir Dovas Serapinas

Žinomų žmonių stiliaus variacijos

Dizaineriai Lilija Larionova ir Egidijus Rainys „Menų spaustuvėje“ pateikė dvigubą mados porciją - kiekvienas pristatė naujausias savo kolekcijas, skirtas 2016-2017 metams. Kokias naujienas šis tandemas siūlo ateinantiems sezonams, susirinko pasižiūrėti gausus būrys mados gerbėjų, tarp kurių ir ne vienas mados, pramogų ir verslo pasaulio atstovas. Renginio svečiai ir patys demonstravo išmonę, originalumą bei stiliaus pajautimą. Vieni rinkosi klasiką, kiti nevengė drąsių įvaizdžio sprendimų - itin ryškių spalvų, netikėtų aksesuarų ir derinių.

Eimantės JURŠĖNAITĖS
ir Stasio ŽUMBIO fotoreportažas

Aktorė Gražina Baikštytė

„Mis Lietuva 2010“, vizažistė Gritė Maruškevičiūtė-Tamošiūnė su vyru Andriumi

Mados tendencijų prognozuotoja Marija Palaikytė

Žurnalistė Jolanta Svirnelytė (dešinėje) su drauge

Rašytoja Ugnė Barauskaitė su bičiuliu

Dviguba mados dozė ir *subtilumo paieškos*

Lilijos Larionovos kolekcijoje vyravo modernus minimalizmas, o katiliukai - aliuzija į siurrealistinę tapybą, šiemet tapusią dizainerės įkvėpimo šaltiniu

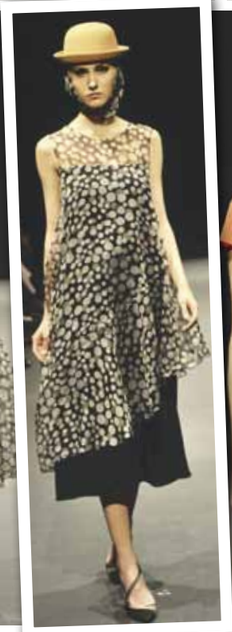

Elegancija ir subtilia prabanga alsuojanti Egidijaus Rainio kolekcija šiemet labai ryški ir spalvinga

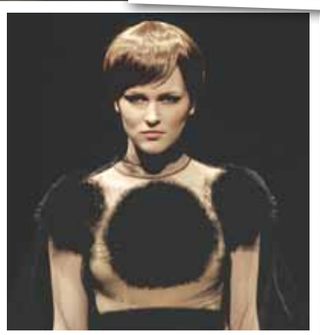

Drabužių dizaineriai LILIJA LARIONOVA ir EGIDIJUS RAINYS surengė įspūdingą mados vakarą, kurio metu pristatė naujausias savo kolekcijas. Nors jos visiškai skirtingos, dizainerių kūrinius vienijo bendras bruožas - savaip išreikštas subtilumas.

Naujausia L.Larionovos kolekcija susideda iš 30 modelių, kurie, kaip būdinga dizainerės kūrybai, turi klasikos, minimalizmo ir modernizmo bruožų. Manekenės podiumu žengė pasipuošusios suknelėmis ir prie jų derančiais švarkais bei katiliukais - aliuzija į siurrealistinę tapybą, ypač Renė Magrito (René Magritte) kūrybą, kuri šįkart tapo dizainerės įkvėpimo šaltiniu.

Elegancija ir subtili prabanga jau tapo sąvokomis, dominuojančiomis E.Rainio kūryboje. Ir artėjantiems sezonams jis siūlo prabangius apdarus, tinkančius ir kasdienai, ir žengiant raudonu kilimu ar einant prie altoriaus savo vestuvių dieną. Šiemet dizaineris siūlo improvizuoti ir žaisti drabužių deriniais.

Eimantės JURŠĖNAITĖS ir Stasio ŽUMBIO fotoreportažas

VERSLO ŽMONĖS

Gyvybę apsaugoti *galima ir stilingai atrodant*

Vilma Kaškonaitė-Deksnienė ir Marija Pinkutė
Irmanto Sidarevičiaus nuotr.

Dažnai kyla klausimas - rinktis patogumą ar stilių? Ši būtinybė rinktis pastūmėjo tris jaunas aktyvias moteris - MARIJĄ PINKUTĘ (33), VILMĄ KAŠKONAITĘ-DEKSNIENĘ (39) ir INDRĘ TABARAITĘ (30) - suvienijant naudą ir grožį, sukurti išskirtinio dizaino atšvaitines liemenes. Po kurių sekė šviesą atspindinčių aksesuarų linija. Trys medicinos, verslo vadybos ir kostiumo dizaino žinias panaudojusios moterys „Laisvalaikio“ skaitytojams pristato „Night Light“ prekės ženklą.

DOSJĖ

MARIJA PINKUTĖ
- **Gimimo data:** 1983 02 06
- **Gyvenimo kredo:** „Galimybė įgyvendinti svajonę - štai kas gyvenimą daro įdomų“, P.Kueljas
- **Laisvalaikio pomėgiai:** laikas gamtoje, pasivaikščiojimai po naktinį Vilnių

VILMA KAŠKONAITĖ-DEKSNIENĖ
- **Gimimo data:** 1976 07 17
- **Gyvenimo kredo:** „Ar ne geriau būtų, užuot smerkus blogį, skleisti gėrį?“, A.de Sent Egziuperi
- **Laisvalaikio pomėgiai:** vegetariško maisto gaminimas, joga, filosofija, kelionės su šeima

INDRĖ TABARAITĖ
- **Gimimo data:** 1985 06 15
- **Gyvenimo kredo:** „Tikėk savimi, ir ateis diena, kai kitiems neliks nieko kita, tik taip pat patikėti tavimi“, K.Kersi
- **Laisvalaikio pomėgiai:** aktyvus laisvalaikis gamtoje, kelionės, įkvepiančios naujiems darbams

Greta ALIŠAUSKAITĖ

- Kaip gimė projektas „Night Light“?

- Prieš metus Marija gavo iš draugų dovanų dviratį. Ir suprato, kad reikės dėvėti „tas“ liemenes. Vieną pavakarį besišnekučiuodamos stebėjome pro šalį važiuojančius dviratininkus. Ir tada pamąstėme, kaip būtų smagu rinktis ir dėvėti stilingas šviesą atspindinčias liemenes. Mariją užvaldė mintis, kad reikia būtent tokias ir sukurti. Visiems draugams ir pažįstamiems ši idėja labai patiko, todėl nusprendėme nieko nelaukti ir imtis darbo. Kad žodis taptų kūnu, idėjinę komandą papildė dar viena narė Vilma. Štai tada mūsų idėja įgijo formą ir 2015 metais balandžio 24 d. gimė „Night Light“.

- Dažnai sakoma, kad savo idėją ir verslą reikia kurti vienam siekiant išsaugoti originalumą, o jūs esate net trys. Kaip pasidalijate darbus?

- Jei nebūtų mūsų trijų, galbūt nebūtų tokio prekės ženklo, koks yra dabar. Stilingas, madingas ir rūpinasi žmonių saugumu. Todėl kūrėjos dirba kartu ir kurdamos naujus gaminius, ir galvodamos apie ateities darbus. Bet vis tiek daugiausiai darbų atliekame toje srityje, kurioje esame stipriausios. Vilma kuria gaminius, Marija užsiima rinkodaros ir plėtros darbais, o Indrė daugiausiai dirba pardavimo ir vadybos srityje.

- Kas kėlė didžiausią nerimą pristatant Lietuvos rinkai savo prekės ženklą ir produktą?

Roberto Pervenio nuotr.

„Night Light“ gaminiai besirūpinantiems savo grožiu ir saugumu suteikia išskirtinumo dieną, o naktį atkreipia dėmesį atlikdami apsaugos funkciją.

Rinktis galima tarp:
- dviejų pusių dėvimų liemenių - moterims ir vyrams;
- kepurių, gobtuvų-šalikų - moterims, vyrams ir vaikams;
- apyrankių - merginoms ir moterims, jaunimui bei vyrams.

- Nerimauti nėra kada, reikia tiesiog imti ir bandyti, kitaip stovėsi vietoje ir nieko nesukursi. Manome, jog bet kokia patirtis yra gera. Tomas Edisonas lemputę juk taip pat ne iš pirmo karto sukūrė. (*Šypsosi.*)

- Su kokiais sunkumais susidūrėte, kurdamos šį projektą?

- Vienu metu namie net sulaukdavome priekaištų, kad per daug dirbame. Ypač kai buvo kuriamas pirmasis produktas - liemenės. Tada su merginomis per naktis svarstydavome, derindavome ir ginčydavomės dėl visų niuansų, kol rasdavome tinkamiausią išeitį, gražiausią dizainą liemenėms ar kitiems gaminiams. Žinoma, būna ir taip, kad motyvuojame viena kitą, turbūt tai vienas pagrindinių pranašumų dirbant komandoje, bet būna ir taip, kad sunkumus įveikti padeda palankiai susiklostančios aplinkybės.

- Kas dažniausiai perka jūsų prekes?

- „Night Light“ pirkėjas yra tas žmogus, kuris nori būti stilingas, išsiskirti iš kitų, kuris ieško kažko naujo bei, svarbiausia, rūpinasi savo ir kitų saugumu. Produktais domisi be išimties visi. Tiek aktyvų laisvalaikį mėgstantys verslininkai, tiek jaunimas ar mamos, kurios puošia save ar įsigyja gaminius savo atžaloms. Tiesa, neabejingos pirkėjos yra ir močiutės, labai smagu, kai prie žalvarinės, gintaru padabintos apyrankės jos segasi atšvaitinę ir rodo draugėms mėgaudamosi pirkiniu arba palepina anūkus. (*Šypsosi.*)

NERIMAUTI NĖRA KADA, REIKIA TIESIOG IMTI IR BANDYTI, KITAIP STOVĖSI VIETOJE IR NIEKO NESUKURSI

- Kokių ateities lūkesčių turite?

- Mūsų lūkesčiai siekia toliau nei Lietuva ar Europos šalys. Jau užmegzti ryšiai su Anglija, Australija, Vokietija. Tikime, kad ankščiau ar vėliau „Night Light“ sėkmingai įžengs į užsienio rinkas. Taip pat stengiamės pritraukti pirkėjų ir investuotojų dėmesį. Be to, turime produktų ir idėjų, dar neišvydusių dienos šviesos, bet tikime, kad tai greitai įvyks.

- Prabėgo metai po prekės ženklo „Night Light“ įkūrimo. Kokie tie metai?

- Pirmi žingsniai buvo sunkūs, bet idėja ir azartas vedė toliau. Kurti rūbus, aksesuarus ar kitus gaminius tikrai nėra taip lengva, kaip iš pirmo žvilgsnio gali atrodyti. Yra įvairių niuansų ir keblumų, bet mes esame stiprios, susitvarkome.

- Ar yra bandančių pamėgdžioti?

- Lietuvoje yra daug kūrėjų, tikrai vieni iš kitų kažką „pasiskolina“ ar pamėgdžioja. Mes linkime kiekvienam surasti savo idėją ir būti unikaliems. Nes dar tikrai yra nerealizuotų idėjų, kurios sklando aplink.

- Norisi klausti, kaip viską spėjate.

- Paroje yra 24 valandos. Jei tiki savo idėja bei viską gerai susiplanuoji, galima dar ir ne tiek spėti. (*Šypsosi.*) Kol kas sekasi suderinti mūsų visų trijų bendrą papildomą veiklą - „Night Light” projektą - su pagrindiniais darbais.

- Pasidalinkite patarimu būsimiems verslininkams.

- Tikėkite savo idėja, kalbėkite apie ją garsiai! Įdėkite pastangų, kad žodžiai įgautų formą. Ir būtinai raskite savitumą bei mėgaukitės tuo, ką darote.

Improvizacijos technologijų ir futuristine tema

Gegužės pradžioje, kaip ir kasmet, Niujorko metropoliteno meno muziejuje surengtas didžiulis mados ir labdaros pokylis „Met Gala“, kuriame susirinko tik garsiausios pramogų pasaulio įžymybės. Ir žinoma, turtingos, nes bilietas į renginį kainavo 30 tūkst. dolerių. Svečių piniginę paplonino ir prabangūs apdarai, kuriuos reikėjo rinktis pagal vakarėlio temą - „Technologijų amžiaus mada“ („Manus x Machina: Fashion in an Age of Technology“). Tad futuristinės improvizacijos buvo gana ryškios: blizgūs apdarai, sidabro ir metalo spindesys. Kai kas improvizuodamas gerokai peržengė ribas: Lady Gaga atėjo be sijono, Madona (Madonna) apnuogino krūtis ir sėdmenis.

Bijonsė (Beyonce) pasirinko perlais puoštą „Givenchy“ suknelę iš latekso

Madonai (Madonna), pasirinkusiai „Givenchy“ apdarus, kompaniją palaikė dizaineris Rikardas Tiši (Riccardo Tisci)

EPA-Eltos nuotr.

Bijonsės sesuo Solandž Knoules (Solange Knowles) itin išsiskyrė iš minios

Aktorė Nikolė Kidman (Nicole Kidman) su „Alexander McQueen“ suknele

Modelis Kaili Džener (Kylie Jenner) su „Balmain“ suknia

Kim Kardašian (Kim Kardashian) ir jos vyras Kanjė Vestas (Kanye West) taip pat pasirinko „Balmain“ drabužius

Po permatomu audiniu modelis Džidži Hadid (Gigi Hadid) vilkėjo metalo korsetą, o jos draugas Zajanas Malikas (Zayan Malik) buvo riteris spindinčiais šarvais tikrąja to žodžio prasme

Modelio Džordan Dan (Jourdan Dunn) metalinė „Balmain“ suknelė

Atlikėja Ciara pasipuošė „H&M“ suknia

Modelio Popi Delevin (Poppy Delevingne) „Marchesa“ suknelė žaižaravo brangakmeniais

Metalu spindinti Lady Gaga į renginį atėjo be sijono ir įspūdingais batais

Teilor Svift (Taylor Swift) su „Louis Vuitton“

Parengė
Jurga DRUNGILAITĖ

GROŽIO PALETĖ

Šukuosena: Lena Dudinskaja (BOMOND grožio salonas)
Makiažas: Justina Gafaro
Drabužiai: Agnes Flick
Nuotraukos: Kristina Sereikaitė

Jaunesnė per *pusdienį*

Sostinės grožio salono „Bomond“ plaukų stilistė, tarptautinių seminarų dalyvė ir dėstytoja LENA DUDINSKAJA prisidėjo prie kardinalių 58 metų vilnietės Janinos įvaizdžio pokyčių. Pasak profesionalios meistrės, vizažistas, plaukų ir drabužių stilistai į šį pasikeitimą įdėjo vienodai darbo ir pastangų, nors pirmiausiai į akis krenta pasikeitusi Janinos šukuosena. „Tai klasika su modernumo elementais“, - trumpai savo sprendimą apibūdino L.Dudinskaja.

prieš

po

LENOS DUDINSKAJOS KOMENTARAS

PLAUKŲ ILGIS. Kadangi Janina norėjo kardinalių pokyčių, parinkau jai tinkantį trumpų plaukų kirpimą, išryškinantį ir padailinantį veido bruožus bei vizualiai jauninantį. Nors tai nėra tendencija, vyresnės moterys dažniausiai renkasi trumpus plaukus. Žinoma, šukuosena turi derėti su bendru įvaizdžiu, tikti prie figūros ar veido bruožų, tačiau moterys, turinčios ilgesnius plaukus, yra linkusios juos surišti ar susegti. Nereikia pamiršti ir to, kad sulaukus 40 ar 50 metų keičiasi ir plauko struktūra, mažėja apimtis, tad palaidi trumpesni plaukai atrodo stilingiau, kaip ir Janinos atveju, vizualiai jaunina.

SPALVA. Parinkome santūrią, natūralią plaukų spalvą su kiek pilkšvu atspalviu, derančiu prie odos spalvos ir atveriančiu akis. Ši spalva yra ganėtinai praktiška - kiek ataugus plaukams nebus ryškaus skirtumo ir kontrasto tarp plaukų šaknų ir galiukų, tad moteris galės kiek ilgiau apsieiti be plaukų stilisto pagalbos.

ĮDOMŪS FAKTAI APIE PLAUKUS

- *Vidutiniškai žmogus turi daugiau kaip 100 tūkst. plaukų. Paprastai plauko storis siekia 0,02-0,04 mm, todėl 50 plauko gijų šalia viena kitos sudaro 1 milimetrą.*
- *Plaukas vidutiniškai „gyvena“ 2-4 metus, per parą paauga maždaug 0,35 mm, o per mėnesį 1-1,5 cm. Kasdien galvos oda pagamina po 35 metrus plaukų pluošto.*
- *Pirmoje dienos pusėje ir vakare plaukai auga greičiau nei likusią paros dalį. Naktį plaukai beveik neauga. Vyrų plaukai auga greičiau nei moterų.*
- *Plaukai ant veido auga greičiau nei ant bet kurios kitos kūno dalies.*
- *Blakstiena vidutiniškai gyvena 100 dienų.*
- *Šviesiaplaukių plaukai yra ploniausi, juodaodžių gali būti 3 kartus storesni už šviesius.*
- *3 proc. plauko sudaro vanduo, likusieji 97 proc. - tai baltyminė medžiaga keratinas, taip pat yra geležies, vario, cinko, chromo, vitaminų A, B, C, T, P ir kitų mikroelementų. Todėl norint turėti sveikus plaukus labai svarbu su maistu gauti pakankamai proteino.*
- *Sveiki plaukai yra lankstūs: plaukas nenutrūkdamas gali išsitempti iki 30 proc.*
- *Vienas plaukas gali atlaikyti iki 100 g svorio. Žmogaus plaukas yra tvirtesnis nei tokio pat storio varinis laidas, o jei visus ant galvos esančius plaukus suvytumėte į virvę, ji galėtų atlaikyti du Afrikos dramblius, kaip ir aliuminio arba kevlaro lynas.*
- *Normalu, jei per dieną išslenka 100 plaukų. Per dieną vaikai netenka 90 plaukų, o garbaus amžiaus žmonės - iki 120-ies.*
- *Priešingai, nei dažnai manoma, plaukų kirpimas neturi jokios įtakos jų augimo greičiui.*
- *Iš vieno plauko mokslininkai gali daug apie jus pasakyti, pavyzdžiui, apie jūsų dietą praėjusį mėnesį arba aplinką ar regioną, kuriame gyvenote, tačiau negali nusakyti lyties.*
- *Tik 4 proc. Žemės gyventojų yra raudonplaukiai, daugiausia jų yra Škotijoje ir Airijoje. Raudoni plaukai - genetinė mutacija.*
- *Natūraliuose ruduose plaukuose yra rekordinis kiekis pigmentų, todėl juos sunkiausia perdažyti.*
- *Azijiečių plaukai auga šiek tiek greičiau ir jų elastingumas didžiausias iš visų, o štai afrikiečių plaukai yra kur kas trapesni nei mūsų ir auga lėčiau.*
- *Jei norite turėti stiprius ir sveikus plaukus, jūsų mitybos racione turėtų būti kiaušinių, morkų, lašišos, žalių daržovių, vitamino C ir D.*

Puslapius parengė Eimantė JURŠĖNAITĖ

East Island
SPA CENTRAS

PASINERKITE
į pavasario zavesį!

Moterims:
- Veido kaukė
- Anticeliulitinis šveitimas
- Stangrinamasis viso kūno masažas
- Speciali Pavasario arbata

Vyrams:
- Hamamo procedūra
- Stimuliuojantis masažas
- Speciali Pavasario arbata

~~80 €~~
Kaina: 55 €
Trukmė: 1 val. 30 min.

EAST ISLAND SPA CENTRAS
VILNIUJE FORUM PALACE
Konstitucijos pr. 26, Vilnius

Registracija:
Mob. tel. +370 (682) 33 222
El.p. forum@eastisland.lt
www.eastisland.lt

EAST ISLAND SPA CENTRAS
DRUSKININKUOSE
Druskininkų vandens parkas
Vilniaus al. 13, Druskininkai

Registracija:
Mob. tel. +370 (670) 00444
El.p. spa@eastisland.lt

Su „Laisvalaikio“ kortele - 15% nuolaida* visoms procedūroms
*Nuolaidos nesumuojamos.

Skoliozė: iškrypęs stuburas savaime neišsities

Gydytojai vieningi - skoliozės profilaktikai skiriama per mažai dėmesio. O juk ankstyva diagnozė ne tik palengvina gydymą, bet ir padeda išvengti didesnių bėdų, pavyzdžiui, plaučių ir kitų vidaus organų funkcijų sutrikimų. Sveikatingumo centro „Gemma“ fizinės medicinos ir reabilitacijos gydytojo ROMANO MACHNINO duomenimis, nuo skoliozės Lietuvoje kenčia apie 3 proc. vaikų.

Gydytojas Romanas Machninas
„Gemma“ nuotr.

„Skoliozė - tai stuburo iškrypimas į šoną. Esant nežymiems pakitimams žmogus ar aplinkiniai gali net nepastebėti matomų pokyčių. Esant rimtiems pakitimams žmogaus stuburas iškrypsta į šoną, jis įgauna „C“ arba „S“ formą. Dėl ligos išprovokuotų slankstelių sukimosi, kartu sukasi ir prie jų prisitvirtinę šonkauliai, deformuojasi krūtinės ląsta, atsiranda kupra, įdubos. Žmogus kenčia dėl išvaizdos pakitimų, o esant pažengusiai skoliozei sutrinka plaučių ir net širdies ir kraujagyslių darbas“, - pasakoja gydytojas R.Machninas.

Ligą lydi daug mitų

Dažnai manoma, kad trumpalaikės stuburo apkrovos, pavyzdžiui, sėdėjimas susikūprinus, kuprinės nešiojimas ant vieno peties, miegojimas ant vieno ar kito šono, gali daryti įtaką skoliozei atsirasti ir ligai progresuoti. Tačiau daugybė tyrimų įrodė, kad tai mitas, pasakoja fizinės medicinos ir reabilitacijos gydytojas.

„Kitas populiarus mitas, kad skolioze sergantiems vaikams reikia riboti arba visiškai nutraukti fizinį aktyvumą. Toks judėjimo ribojimas klaidingas, nes moksliniai tyrimai rodo, kad fizinis aktyvumas tikrai neblogina skoliozės“, - tvirtina R.Machninas.

Dažniausiai skoliozė yra pastebima prabėgus keleriems metams nuo jos pradžios. Todėl rekomenduojama profilaktiškai tikrinti visus vaikus, o ypač sparčiausiu augimo laikotarpiu. Pasak mediko, didžiausias išbandymas stuburui - vaiko 10-16 gyvenimo metai, kai jie ima labai sparčiai augti. „Mergaitėms augimo šuolis paprastai būna apie 10-12 metus, berniukams - apie 12-14 gyvenimo metus. Beje, mergaitėms skoliozė nustatoma du kartus dažniau nei berniukams“, - paaiškina jis.

Išskiriami trys pagrindiniai skoliozės gydymo metodai: stebėjimas, konservatyvus (kineziterapija, įtvaras) ir operacinis.

Tėvams verta įsidėmėti, jei skoliozė pasireiškė dar prieš lytinį brendimą, yra didelė tikimybė, kad augimo spurto metu ji progresuos. Laiku negydant, gali atsirasti rizika, kad iš potencialiai pagydomo stuburo iškrypimo gali išsivystyti nelanksti stuburo deformacija, kuri grės plaučių ir kitų vidaus organų funkcijų sutrikimais. Negydoma skoliozė gali turėti įtakos psichologiniams sutrikimams, kompleksams ir kt. Anot pašnekovo, geriausia kreiptis profilaktiškai iki prasidedant lytiniam brendimui, net nematant akivaizdžių pakitimų. Tačiau, primena gydytojas, netaisyklinga laikysena ne visuomet yra skoliozė. Norint tikslios diagnozės geriausia kreiptis į medikus.

Vokiečių metodika - viena efektyviausių

Bene dažniausiai idiopatinei skoliozei gydyti Europoje ir JAV taikomas Šrot (Schroth) metodas. Šį metodą pirmieji Lietuvoje pradėjo taikyti „Gemma“ sveikatingumo centre dirbantys specialistai. Jis taikomas įvairaus laipsnio idiopatinei skoliozei, tačiau efektyvumas priklauso nuo daugelio veiksnių: nuo paciento amžiaus, progresavimo rizikos, esamo Kobo kampo ir kt. Šrot metodo esmė - stuburo „hiperkorekcija“, t.y. tam tikrų pozicijų, priešingų natūralioms kreivėms, pritaikymas bei specialiais pratimais gautos hiperkorekcijos įtvirtinimas. Taip pat didelis dėmesys kreipiamas į stuburo bei krūtinės ląstos mobilumą, raumenų balanso atkūrimą. Labai svarbus ir paciento bei šeimos narių mokymas, kokybiškos informacijos suteikimas, nes didelę šio metodo dalį sudaro namų darbai. Skoliozės gydymas šiuo metodu sukurtas 1927 m. Vokietijoje Katerinos Šrot (Katherina Schroth), kuri ieškojo būdų palengvinti savo pačios skoliozės būseną. 1960 m. Šrot metodas tapo standartinis ir toliau buvo tobulinamas Katerinos dukters Kristės Lehnert-Šrot (Christa Lehnert-Schroth). Šis metodas taikomas visoje Europoje ir JAV.

Parengė Anželika VOINĖ

PSICHOLOGIJOS KODAS

Nerimas. *Kada tai tik emocija, o kada sutrikimas?*

Nerimą viena ar kita forma yra ne kartą jautęs kiekvienas. Tačiau ilgai trunkantis ir vis pasikartojantis nerimas gali būti ženklas, kad žmogus turi nerimo sutrikimą, kuris gali sumenkinti gyvenimo džiaugsmą ir kokybę. Apie tai „Laisvalaikiui" pasakojo psichiatrė NIJOLĖ GOŠTAUTAITĖ-MIDTTUN.

Ringailė STULPINAITĖ

Psichiatrė Nijolė Goštautaitė-Midttun

- Vis dažniau girdimas terminas - nerimo sutrikimai. Kas tai yra?

- Nerimo sutrikimai yra specifiniai sutrikimai, priskiriami psichikos sutrikimų grupei. Jie pasireiškia labai išreikštu, užsitęsusiu - patologiniu nerimu, trikdančiu bendrą gyvenimo kokybę. Tai vienas dažniausių psichikos sutrikimų, pasitaikantis beveik trečdaliui žmonių bent kartą gyvenime. Tiesa, reikia pasakyti, kad nerimas yra normali emocija. Tai jausmas, kuriuo žmonės reaguoja į kylančią įtampą ar stresą, kai neatitinka mūsų galimybės ir aplinkos iššūkiai. Nerimu organizmas ir smegenys reaguoja į tam tikrą situaciją: kai laukia koks nors svarbus pokalbis, reikia skaityti pranešimą didelei auditorijai, einame į pokalbį dėl darbo, prieš egzaminus, atlikdami sudėtingą užduotį, susipažindami su naujais žmonėmis ir t.t. Toks nerimo jausmas yra visiškai normali emocija, kuri net šiek tiek stimuliuoja ir mobilizuoja žmogų - paskatina kažkam geriau pasiruošti, planuoti iš anksto. Tad nerimas gali būti tiesiog normali reakcija į įtampą, gali būti įvairių ligų (pavyzdžiui, širdies, skydliaukės, virškinimo sutrikimų, depresijos) simptomas, bet gali būti ir specifinis sutrikimas.

- Kada nerimas laikomas normaliu, o kada patologiniu dalyku?

- Nerimas tampa nerimo sutrikimu, kai jis yra toks stiprus, dažnas, ilgai trunkantis, kad stipriai pablogina savijautą, trukdo bendrauti ir atlikti įprastas kasdienio gyvenimo užduotis. Specifiniams nerimo sutrikimams priskiriamos ir įvairios fobijos. Viena dažnesnių - agorafobija, vadinamoji atvirų erdvių baimė. Tokią fobiją turintis žmogus visaip atidėlioja ėjimą į miestą, darbą, nemėgsta viešų susibūrimo vietų, nejaukiai ten jaučiasi, bijo eiti ar keliauti vienas ir pradeda tų situacijų vengti. Jeigu nerimas užsitęsia ir jau trukdo gyventi, tuomet tai laikoma nerimo sutrikimu. Jeigu nerimas kiek ilgesnį laiką trunka dėl to, kad žmogus daro kažką naujo, neįprasto, važiuoja į kelionę ir nėra tikras, ar viskas pasiseks (bus saugu, ras, kur apsistoti), tuomet čia nieko patologiško nėra. Tačiau kai į kelionę važiuojama šimtąjį kartą, be ypatingų sunkumų, tuomet nerimas lyg ir nėra pagrįstas. Ir vis dėlto problema tai bus tik tuomet, jei trukdys tam asmeniui, kuris patiria nerimą. Tuomet jam reikėtų kreiptis pagalbos pas psichiatrą, psichologą, psichoterapeutą, išmokti kitokio elgesio, atsipalaidavimo. Kita vertus, yra žmonių, kurie emociškai jaudindamiesi ir nerimaudami planuoja, pergalvoja reikalus ir tai jiems tiesiog įprasta, gyvenimo kokybei netrukdo.

> **JEIGU ŽMOGUS TURI NERIMO SUTRIKIMĄ, GALI SUTRIKTI IR MIEGAS, MAT JIS DĖL NERIMO AR BAIMĖS IŠLIEKA BUDRUS**

- Kokiais atvejais ir kaip pasireiškia panikos priepuoliai?

- Panikos priepuoliai yra viena nerimo sutrikimų formų ir dažniausiai kyla netikėtai. Evoliuciškai esame užprogramuoti į pavojų reaguoti dviem būdais - bėgti arba kautis. Abi reakcijos sukelia organizmo pasirengimą grėsmei: išsiplečia vyzdžiai, pakyla kraujospūdis, greitėja širdies plakimas, kraujas nukreipiamas į smegenis ir raumenis, kad galėtume greitai reaguoti, tai yra - bėgti arba kautis. Panikos priepuolio simptomai atitinka įprasto pasirengimo didelei grėsmei požymius, tačiau be realaus pavojaus. Stipri baimė, širdies plakimas, išbalimas, prakaituoti delnai, silpnumas, svaigulys - labai nemalonūs pojūčiai. Pamažu žmonės pradeda vengti situacijų, kurios sukelia panikos priepuolius, atsiriboja nuo aplinkinių ir jų prisitaikymas įprastame gyvenime, darbe bei šeimoje sutrinka.

Dauguma panikos priepuolių praeina per penketą minučių, tik retais atvejais užtrunka ilgiau. Po panikos priepuolio žmogus jaučiasi išsekęs, kartais net užmiega. Tai greita, galinga, bet palyginti trumpa, visą kūną supurtanti reakcija. Tą priepuolį galima šiek tiek suvaldyti, jei žmogus supranta panikos ir nerimo mechanizmą, nes apie tai skaitė arba lankė psichoterapiją, žino tam tikrus pratimus, kaip suvaldyti kvėpavimą ir nuraminti save racionaliomis mintimis. Nežinančiam, kas tai yra, priepuolis yra labai gąsdinantis.

- Kaip įveikti nerimą?

- Nerimas, kaip ir minėjau, dažnai kyla dėl įtampos, streso ar mums naujų, nežinomų situacijų. Tarkime, žmogus karjeros pradžioje gali labai bijoti viešo kalbėjimo. Bet kuo dažniau jam tenka su tuo susidurti, tuo didesnį imunitetą jis įgyja, įpranta, sukaupia reikalingų įgūdžių, tai nebebūna nauja situacija, kuri keltų nerimą. Kita verus, yra atvejų, kai žmonės pakeičia darbą ir jiems nebereikia kalbėti viešai, taigi, nebelikus nerimą keliančių aplinkybių, nebelieka ir nerimo. Jeigu nerimas kartojasi ilgą laiką, trukdo gyvenimo kokybei, jis gydomas vaistais arba kognityvine elgesio psichoterapija.

- Ar miego sutrikimai taip pat susiję su nerimu?

- Nebūtinai, bet nerimas gali būti viena iš miego sutrikimų priežasčių. Prasta miego kokybė savaime nereiškia konkrečios ligos ar sutrikimo. Miego sutrikimai dažni, jie lydi daug ligų - tiek psichikos sutrikimus, tiek somatines kūno ligas. Tiesa, jeigu žmogus neužmiega arba lieka budrus tik kelias naktis iš eilės, tai dar nėra miego sutrikimas. Jeigu žmogus nemiega keletą savaičių, pabunda nepailsėjęs, miega labai blogai ir tai jau tikrai trukdo pačiam žmogui, - tai jau yra sutrikimas, kurį būtų galima gydyti.

Tačiau ir miego sutrikimų gali būti labai įvairių. Gana dažna vadinamoji miego apnėja, lydima garsaus knarkimo, kai miegant protarpiais nutrūksta ir vėl atsinaujina kvėpavimas. Tuomet žmogus pabunda ir vėl užmiega. Miego sutrikimų gali atsirasti ir dėl sutrikusios hormonų pusiausvyros, miego režimo pažeidimų (dirbama paromis, pamainomis, slenkančiu grafiku), dėl depresijos, šizofrenijos.

EPA-Eltos nuotr.

Jeigu žmogus turi nerimo sutrikimą, gali sutrikti ir miegas, mat jis dėl nerimo ar baimės išlieka budrus - dėl juntamos (netinkai sąmoningai) grėsmės mobilizuojamas visas organizmas. Mūsų organizme tokiu atveju išsiskiria tam tikrų hormonų, adrenalino, suaktyvėja visi biologiniai procesai ir esant padidinto budrumo būsenai kūnui tiesiog sunku užmigti. Kai jaučiame, kad miegą trikdo būtent nerimas ir nubundame, rekomenduojama ne gulėti lovoje, o atsikelti, išgerti arbatos, užsiimti raminančia veikla. Dėl minėtų biologinių priežasčių, patiriant nerimą, kūnas reikalauja veikti - gintis arba kautis, tad nuveikdami kažką atsikėlę tarsi apgauname organizmą, kad užduotį įvykdėme ir vėl galime ramiai užmigti.

> **SPECIFINIAMS NERIMO SUTRIKIMAMS PRISKIRIAMOS IR ĮVAIRIOS FOBIJOS. VIENA DAŽNESNIŲ - AGORAFOBIJA, VADINAMOJI ATVIRŲ ERDVIŲ BAIMĖ**

- Ar tiesa, kad vienas miego trikdymo faktorių - telefonų, kompiuterių naudojimas prieš miegą?

- Visiškai teisingai. Miego kokybei užtikrinti svarbūs keli dalykai. Pirmiausia - visiška tamsa kambaryje, nes tuo metu gaminasi melatoninas. Jeigu būna šviesu dėl monitoriaus ar kokių modemų, telefonų švieselių, tai trukdo gamintis melatoninui ir trikdo miegą. Antras faktorius - tyla, todėl miego metu ir prieš pat miegą neturėtų būti klausomasi muzikos. Turi būti tinkama patalpos temperatūra - ne per vėsu ir ne per karšta. Taip pat svarbus miego režimas. Žiūrėjimas į ekraną, nesvarbu, kompiuterio ar telefono, pakelia budrumo lygį ir po to staiga užmigti labai sunku. Rekomenduojama bent pusvalandį ar valandą iki miego nesinaudoti telefonais ir kompiuteriais, kad organizmas tinkamai atsipalaiduotų ir pasiruoštų miegui. Tuos, kurie neketina atsisakyti minėto įpročio naudotis elektroniniais įrenginiais prieš miegą, galima nuraminti - nuo miego sutrikimų nemirštama. Kiekvienas pasirenka, kas jam vertingiau - miego kokybė ir sveikata ar darbas ir pomėgiai.

ĮDOMU

JAPONIJOJE KATĖS DIRBS IKI 22 VALANDOS

Japonijoje katėms oficialiai leista dirbti iki 22 valandos, kad nesutriktų kačių kavinių darbas, Kačių darbo diena pailginta dviem valandomis. Pagal taisykles, galiojančias nuo 2012 metų, gyvūnus zoologijos parduotuvėse draudžiama demonstruoti po 20 valandos.

Kačių kavinių darbo valandos pratęstos po to, kai ekspertai ištyrė naktinio gyvenimo poveikį kačių sveikatai. Tyrėjai priėjo išvadą, kad tai neturi jokios įtakos gyvūnų streso lygiui. Japonijoje populiarios kačių kavinės.

ITALIJOJE NAŠLĖS LAIMINGESNĖS UŽ ŽMONAS

Italijoje našlės laimingesnės už tas moteris, kurių vyrai dar gyvi. Tai pranešta remiantis Padujos universiteto ir Nacionalinės tyrimų tarybos specialistų atlikto tyrimo rezultatais.

Našlės patiria mažesnį stresą nei žmonos. Tyrime dalyvavo beveik 1,9 tūkstančio vyresnių kaip 65 metų amžiaus vyrų ir moterų iš Veneto regiono. Jie buvo stebimi ketverius metus.

Pasak ekspertų, pagyvenusios našlės rečiau patiria stresą, kadangi joms nebereikia rūpintis vyrais. Be to, tokioms moterims padeda giminės ir draugai. O štai vyrų sveikatos būklė po žmonų mirties pablogėja. Be to, našliai palyginti su našlėmis būna labiau izoliuoti.

MOTERIS GRĄŽINO BIBLIOTEKAI KNYGĄ PO 67 METŲ

Naujosios Zelandijos gyventoja grąžino bibliotekai prieš 67 metus paimtą knygą. Moteris, kurios pavardė neskelbiama, pasiėmė Oklando bibliotekoje knygą „Maorių mitai ir legendos“ 1948 metais, kai ji buvo dar moksleivė. Visai neseniai moteris grąžino knygą. Ji taip pat pasiteiravo, kokią baudą turi sumokėti už pradelstas 24 605 dienas.

„Ji sakė, kad paėmė knygą dar vaikystėje ir visus šiuos metus ruošėsi ją grąžinti. Jai buvo truputį nesmagu, o man buvo malonu išgirsti, kad per praėjusius dešimtmečius ji daugybę kartų perskaitė knygą“, - papasakojo bibliotekos darbuotoja. Moteriai nereikės mokėti už pradelstas dienas - mat jei knygą pasiima vaikas, tai iš jo baudos nereikalaujama. Jeigu 1948 metais ji būtų buvusi pilnametė, tai bauda jau būtų pasiekusi 24 tūkstančius Naujosios Zelandijos dolerių (17 tūkstančių JAV dolerių).

Nairobyje - dramblio kaulo laužai

EPA-Eltos nuotr.

Kenijos gamtos apsaugos tarnyba per trumpą laiką konfiskavo 105 tonas dramblių ilčių ar dirbinių iš dramblio kaulo. Prie Nairobio nacionalinio parko buvo sukrauti kalnai dramblio kaulo ilčių ir dirbinių iš jų - visa tai buvo sudeginta balandžio 30 dieną. Laužuose taip pat atsidūrė ir beveik pusantros tonos raganosių ragų. Tai buvo didžiausia dramblio kaulų naikinimo akcija ne tik Kenijoje, bet ir visame pasaulyje. Taip Gamtos apsaugos tarnybos pareigūnai siunčia žinią brakonieriams ir nelegaliems dramblio kaulo prekiautojams, kad su dramblių žudymu ar žalojimu dėl jų ilčių bus griežtai ir principingai kovojama. Dramblių medžioklė Kenijoje draudžiama. Mat šie gyvūnai būtent dėl brakonierių Afrikoje sparčiai nyksta.

Ispanijoje rasta 600 kilogramų IV amžiaus bronzinių monetų

Andalūzijos autonominės srities Tomareso mieste rasta apie 600 kilogramų IV amžiaus bronzinių monetų. Ekskavatorininkas praėjusį trečiadienį vykstant statybos darbams viename iš miesto parkų užtiko 19 senovinių romėniškų amforų, kurios buvo pilnos monetų. Ispanijos archeologai pavadino šį radinį unikaliu.

Pranešama, kad priekinėje monetų pusėje iškalti Romos imperatorių - Diokletiano (245-313), Maksimiano (250-310) ir Konstantino I Didžiojo - atvaizdai. Iš 19 aptiktų amforų 10 yra puikiai išsilaikiusios. Manoma, kad jos sąmoningai buvo paslėptos po žeme. Lobis jau perduotas Sevilijos Archeologijos muziejui. Pagal vieną iš hipotezių, šiais pinigais turėjo būti sumokėti mokesčiai imperatoriui.

Parengė Jurga DRUNGILAITĖ

Tulpių žydėjimo savaitės renginiai

EPA-Eltos nuotr.

Vytauto Didžiojo universiteto Kauno botanikos sode esančio tvenkinio salos namelyje atidaryta paroda „Tulpės gamtoje, buityje ir mene“. Taip Botanikos sode pradėta Tulpių žydėjimo savaitė, kuri tęsis iki gegužės 8 dienos.

Šios savaitės metu sodo lankytojai ne tik turės progą pasigrožėti ryškiaspalve gėlių ekspozicija, bet dar bus pakviesti į seminarą, kuriame savo žiniomis su jais dalinsis „gyvąja tulpių enciklopedija“ vadinama Kauno botanikos sodo vyr. kolekcijų kuratorė Rita Maršelienė.

„Nors didysis tulpių žydėjimas prasideda tik gegužės pradžioje, mūsų tulpės žiedus pradeda skleisti jau nuo antrosios kovo pusės. Nutirpus sniegui, VDU Kauno botanikos sodo ekspozicijoje pradeda dygti ir lapoti ankstyvosios Kaufmano, Fosterio, Greigo grupės tulpių veislės bei hibridai. Daug šių grupių tulpių veislių dauginasi negreitai ir žydi anksti, todėl yra mažiau žinomos. Beje, verta jas pamatyti ir dar tik dygstančias, nes šių tulpių ypač gražūs jauni lapai. Gamta juos papuošė įvairiais dryžiais, taškeliais, štrichais, o ir lapų atspalvis - vis kitoks, kraštelis - dažnai su rausvu apvadėliu“, - akcentuoja tulpių kolekcijos kuratorė R.Maršelienė.

„Laisvalaikio“ inf.

Tomo Kaunecko asmeninio albumo nuotr.

Tomas Kauneckas

įkūrė SNAP fotografijos akademiją

Kelerius metus organizuojantis SNAP fotofestivalį žinomas fotografas TOMAS KAUNECKAS ėmėsi naujo projekto - įkūrė akademiją. Į praktiką orientuotus fotografijos mokymus veda patyrę lektoriai - žinomi ir pripažinti Lietuvos fotografai.

„Tai ne tik pradedantiesiems skirti mokymai, bet ir fotografuojantiesiems jau kurį laiką. Fotografijoje visada yra ko mokytis, nes ji tobulėja kasmet, keičiasi kartų požiūris į vaizdą, stilių. Sieksime, kad fotografijos rinkoje dalyvaujantys fotografai ar svajojantieji į ją patekti akademijoje įgytų profesionalių žinių ir lavintų savo įgūdžius“, - sako T.Kauneckas.

Pasak jo, kitaip nei SNAP fotofestivalyje, akademijoje nebus didelio žmonių srauto ir daug renginių per vieną dieną, o bus siekiama maksimaliai susikoncentruoti į konkrečias temas.

„Mokymai orientuoti į praktiką, kuri yra svarbiausia norint tobulėti. Todėl daug dėmesio skirsime konkrečioms užduotims. Jose akademijos dalyviai galės praktiškai išbandyti, kaip veikia teorija, čia pat tartis su lektoriumi, stebėti savo klaidas ir kartu rasti sprendimus“, - sako T.Kauneckas.

Akademijos lektorių komanda - tie, iš kurių ne tik verta mokytis, bet ir sužinoti apie jų įdomią fotografų patirtį, - kai kurie šioje srityje dirba dešimtmečius. Dėstyti pakviesti įvairiems žanrams atstovaujantys pripažinti Lietuvos fotografai: Algimantas Aleksandravičius, Jonas Staselis, Ignas Maldžiūnas, Marla Singer, Jūras Duo, Edgaras Marozas, Svetlana Batura, Algimantas Kriščiūnas.

Lektoriai dėstys apie savo sritis, į kurias yra labiausiai įsigilinę, - tai portretinė, studijinė, dokumentinė, komercinė, vestuvių fotografija ir mados fotografija.

Mokymus ves ir akademijos sumanytojas T.Kauneckas. Jis padės gilintis į fotografijos pagrindą - šviesos suvokimą ir jos šaltinių panaudojimą, taip pat į reklamos ir portreto studijoje kūrimą.

„Mokymai sugrupuoti į atskiras temas ir skirti arba pradedantiesiems, arba jau turintiems praktikos fotografijoje. Jie prasidės šį mėnesį ir tęsis iki rudens. Vienas užsiėmimas vyks kelias valandas, kad užtektų laiko įsigilinti į temą ir asmeniškai konsultacijai su lektoriumi“, - sako T.Kauneckas.

Informaciją apie visus mokymus, lektorius, mokymų kainas, datas ir laiką rasite tinklalapyje *http://www.snap.lt/lt/akademija/akademija*

Parengė Vaida ANDRIKONYTĖ

Organizatorių nuotr.

Apdovanoti šokių revoliucijos nugalėtojai

Neseniai „Compensa“ koncertų salėje, Vilniuje, įvyko VII tarptautinis šokių konkursas „Dance Revolution 2016“, kuriame dalyvavo daugiau nei 2 tūkst. dalyvių!

Dalyvių gabumus vertino profesionalūs choreografai ne tik iš Lietuvos, bet ir iš užsienio šalių. Šiais metais į finalą pateko daug profesionalių šokių kolektyvų. Vieno geriausio išrinkti komisija nesugebėjo, tad po ilgų diskusijų ir apmąstymų „Grand Prix“ pasidalijo du kolektyvai! Kolektyvas „Menada“ iš Baltarusijos laimėjo „Grand Prix“ 500 eurų piniginį prizą, kurį įteikė nekilnojamojo turto agentūros „Nam pro“ direktorius Eduardas Gaulia, o šokių studijai „Megusta“ iš Kauno, kolektyvui „V-Team“ atiteko „Grand Prix“ taurė, kurią įsteigė apsaugos sistemos „Signis“ direktorius Maksimas Jangulovas. Pieno gaminių „Danone“, kukurūzų „Royal popcorns“ gamintojai ir Lietuvos automobilių kelių direkcija prie Susisiekimo ministerijos savo prizais džiugino visus dalyvavusius kolektyvus.

Renginys pasibaigė finaliniu koncertu, kuriame pasirodė geriausi šokių kolektyvai ir konkurso organizatorės Viktorijos Nenartovič šokėjai „Modus Dance“ kartu su įkurtos Vaikų ir jaunimo mados studijos „modusFASHION“ modeliais, kuriuos gražino „Felicia Make Up“. Buvo pristatytos ZIY, „Tavi Fashion“ ir „Made by Daine“ kolekcijos.

„Biplan“ nustebino nauju duetu su moterimi

Pozityviojo roko grupė „BIPLAN“ radijo stotims pristatė naująjį radijo singlą, įrašytą kartu su IEVA NARKUTE (28), pavadinimu „Nuodai“. Tai antrasis iš eilės „Biplan“ duetas su moterimi. Praėjusiais metais grupė išleido sėkmingą singlą „Kino filmai 2015“, įrašytą su aktore Agne Ditkovskyte.

„Biplan“ lyderis - Maksas Melmanas
Stasio Žumbio nuotr.

Irmanto Sidarevičiaus nuotr.

„Naujoji daina „Nuodai“ yra apie įsimylėjimą, apie tą niekam nesvetimą jausmą, kai moterys jaučia savyje plazdančius drugelius, o vyrams aptemsta protas. Todėl nenuostabu, kad daina yra be galo švelni ir jausminga“, - kalbėjo „Biplan“ gitaristas Olegas Sejevas.

„Kai pirmą kartą išgirdome Ievą atliekant šią dainą, iškart pagalvojome, kad iš jos lūpų ji skamba kur kas jausmingiau. Matyt, todėl, kad moterys iš prigimties yra švelnesnės ir jausmingesnės nei vyrai. O galbūt Ieva dabar pilna tų plazdančių drugelių? Bet kuriuo atveju buvo smagu bendradarbiauti su tokiu puikiu žmogumi ir nuostabia dainininke.“

Rudenį dvidešimtmetį atšventę „biplanai“ liko ypač sužavėti dainos „Nuodai“ skambesio su jų koncertų viešnia I.Narkute, todėl prieš pristatydami savo koncertinį albumą „Biplan 20!“ nusprendė šį kūrinį išleisti atskiru radijo singlu.

Praėjusiais metais grupės duetas „Kino filmai 2015“ su A.Ditkovskyte pasiekė aukščiausias vietas įvairiuose Lietuvos radijo stočių topuose, o radijo stoties M-1 tope išsilaikė net 21 savaitę, ilgiau už nemirtingus hitus „Labas rytas“ ir „Amore“.

Gegužės mėnesį CD ir DVD formatu pasirodys albumas „Biplan 20!“, kuriame skambės garsiausi „Biplan“ kūriniai, tarp jų ir duetai su A.Ditkovskyte bei I.Narkute. Originali dainos „Nuodai“ versija buvo įrašyta 2008 metais ir išleista albume „Nuodai P.S. Lyg paskutinį kartą“.

Parengė Vaida ANDRIKONYTĖ

INTERNETAS

El. reklama: įtaigus žodis

Darius Bagdžiūnas

RUBRIKĄ PRISTATO „GAUMINA“

Kaip užkirsti kelią vairavimui išgėrus? Ar įmanomos kelionės po Marsą mokyklos autobusu? Kaip parodyti savo produkto pranašumus ir priminti, kad naudojant jį „sustabdomas laikas“? Visus atsakymus rasite čia.

Vietoj IŠVADŲ

■ Apie alkoholio žalą gali papasakoti net kalėjime sėdintis buvęs vairuotojas.

https://goo.gl/1HOJvk

Po Marsą autobusu

Kas?
„Lockheed Martin“.

Kokia situacija?
„Lockheed Martin“ sritis - lėktuvų ir kitų aviacijos bei kosmonautikos aparatų gamyba. Įmonė su fiziniais vartotojais nedirba, tačiau kodėl mokslo nepavertus smagia pramoga ir nepriartinus arčiau paprastų žmonių. Ypač vaikų, nes jei juos laiku sudominsi, užaugę jie gali tapti potencialiais tavo kolegomis.

Ką padarė?
Išrinko vieną pradinukų klasę, ją susodino į mokyklinį autobusą ir... išvežė į Marsą. Iš tikrųjų vietoj langų čia buvo sumontuoti ekranai, per kuriuos nuotoliniu būdu transliuota vaizdinė medžiaga. Įranga fiksavo autobuso judėjimo greitį, posūkius ir kitą informaciją, pagal tai reguliuodama vaizdą „už lango“. Kalbinti vaikai tikino, kad važiuodami tikrai jautėsi, lyg būdami nežemiškoje planetoje.

Rezultatai?
Vaizdo klipas - tik reklama edukaciniam tinklalapiui, kuriame detaliai galima susipažinti su Marsu. Kūrėjai tikina, kad pasirodžius šiai reklamai tinklalapio lankomumas smarkiai šoktelėjo.

https://goo.gl/ZG9Pfi

Pokalbis su veidrodžiu

Kas?
„We Save Lives“.

Kokia situacija?
Vairavimas išgėrus yra amžina šių laikų problema. Su ja kovoti bandoma įvairiausiomis priemonėmis - nuo baugių plakatų iki įstatymų griežtinimo. Nors tokių įvykių dažnis taip, kaip norėtume, nemažėja, visi sutinka, kad reikia kuo daugiau socialinės reklamos, kuri nuolatos primintų apie galimas pasekmes.

Ką padarė?
Šįkart vieno Los Andželo baro vyrų tualete įprastas veidrodis pakeistas monitoriumi. Bežiūrint į jį vaizdas dingsta ir atsiranda į jus besikreipiantis vyras. Tai realus personažas - vaikinas, visai neseniai 15 metų sėdęs į kalėjimą už vairuojant išgėrus sukeltą avarinę situaciją, kurios metu žuvo keletas žmonių. Jis kalbina baro lankytojus, pasakoja savo istoriją ir klausia, kaip jie žada šiandien vykti namo.

Rezultatai?
Didžiausia auditorija buvo ne saujelė baro lankytojų, o tie, kurie vėliau šį vaizdo klipą pamatė internete.

https://goo.gl/BHJ6pz

Kaip sustabdyti laiką?

Kas?
„No7“.

Kokia situacija?
Kosmetikos bei įvairios grožiui skirtos produkcijos gamintojų begalė. Dar didesnė gausa jų kuriamos produkcijos, tad kaskart į rinką išleidus naują gaminį kyla didžiausias klausimas - kaip jį pristatyti tikslinei auditorijai. „No7“ šiam tikslui pasikvietė Alesandrą Feri (Alessandra Ferri).

Ką padarė?
Tiems, kurie nežino, - A.Feri yra garsi baleto artistė, einanti 53 metus. Su ja susuktas vaizdo klipas, kuriame matome šokėją, judančią ant tuščios scenos. O šalia projektuojamas vaizdas, kaip ji tą patį pasirodymą atliko prieš 34 metus. Na, ir pabaigoje primenama - kad naudojant naują produktą sustabdomas senėjimo procesas, ką patys ką tik puikiausiai matėte.

Rezultatai?
Vaizdo klipas pasirodė vos prieš kelias dienas, bet jau šiuo metu sugeneruota beveik 100 tūkst. peržiūrų.

BA-Eltos nuotr.

Aktorius, dėl kurio alpsta visos

Garsusis DŽORDŽAS KLUNIS (George Clooney) jau kiek daugiau nei metus gyvena vedybinį gyvenimą, nuo kurio bėgo kone pusė amžiaus. Dėl jo alpo tikriausiai pusė Holivudo moterų, o suvystė ne mažiau savo darbais garsi advokatė AMAL ALAMUDIN (Amal Alamuddin). Būtent ji gegužės 6-ąją savo mylimąjį galės sveikinti gražaus 55 metų jubiliejaus proga.

■ VEDYBOS

Dž.Klunis 1989-1993 metais buvo vedęs aktorę Talią Balzam (Talia Balsam). Po to, kai su ja išsiskyrė, buvo pareiškęs, kad daugiau niekada gyvenime nesituoks. 2014 metais jis Venecijoje iškėlė apie 4,6 milijono JAV dolerių kainavusias vestuves su advokate Amal Alamudin.

■ VAIKAI

Kadangi aktoriui jau 55 metai, o vaikų vis dar neturi (Amal yra 38 metai), savo pirmųjų vedybų metinių proga pora įsigijo ketverių metų basetų veislės šuniuką. Tiesa, vienu metu geltonojoje spaudoje šmėžavo žinutės apie galimą Amal nėštumą, tačiau kol kas tai nepasitvirtino. Porai neva artimas šaltinis teigė, jog Džordžas tikrai norėtų su Amal susilaukti atžalų.

■ MĖGSTAMIAUSIA DAINA

Dinos Vašington (Dinah Washington) - „Destination Moon“.

■ DRAUGAI

Artimi aktoriaus draugai - kolegos, su kuriais kartu filmavosi ne vienoje kino juostoje - Bredas Pitas (Brad Pitt) ir Džulija Roberts (Julia Roberts).

■ ĮPROČIAI

Aktorius mėgsta kirptis pats. Negana to, jis nemėgsta filmuotis su grimu.

■ KVEPALAI

Mėgstamiausi aktoriaus kvepalai: „Green Irish Tweed“ ir „Carthusia Mediterraneo“.

■ SPORTAS

Labiausiai aktoriui patinkančios sporto šakos - futbolas, beisbolas ir krepšinis.

■ MAISTAS

Aktorius pats labiausiai mėgsta gaminti tik patiekalus ant grotelių, o vakarėlių metu pageidauja, kad užkandžiai būtų vieno kąsnio ir be svogūno ar česnako.

■ MĖGSTAMIAUSIA SPALVA

Juoda.

■ SOCIALINIAI TINKLAI - NESĄMONĖ

Dž.Klunis yra sakęs, jog mieliau ryžtųsi gyvai tiesiosios žarnos tyrimo transliacijai, nei susikurtų paskyrą socialiniame tinkle „Facebook“.

■ AMŽIUS

Aktorius pripažįsta, kad amžius atsispindi jo veide, bet senti jis visai nebijo. Pasak jo, geriau jau senatvė nei mirtis.

■ SANTUOKINIS GYVENIMAS

Dž.Klunis tikina, kad santuokinis gyvenimas nėra lengvas, kai jį kartu kuria garsi advokatė ir visame pasaulyje žinomas aktorius. Jų tvarkaraščiai gana įtempti, bet aktorius tikina radęs sprendimą, kaip kuo mažiau laiko praleisti atskirai. Tai naujosios technologijos. Džordžas mano, jog per ilgas laikas atskirai ir visai nebendraujant labai kenkia santykiams ir žmonės tolsta. Kad taip nenutiktų, laisvomis minutėmis pora stengiasi bent pasikalbėti telefonu.

Parengė
Ringailė STULPINAITĖ

TELEVIZIJA
2016 m. gegužės 6-12 d.

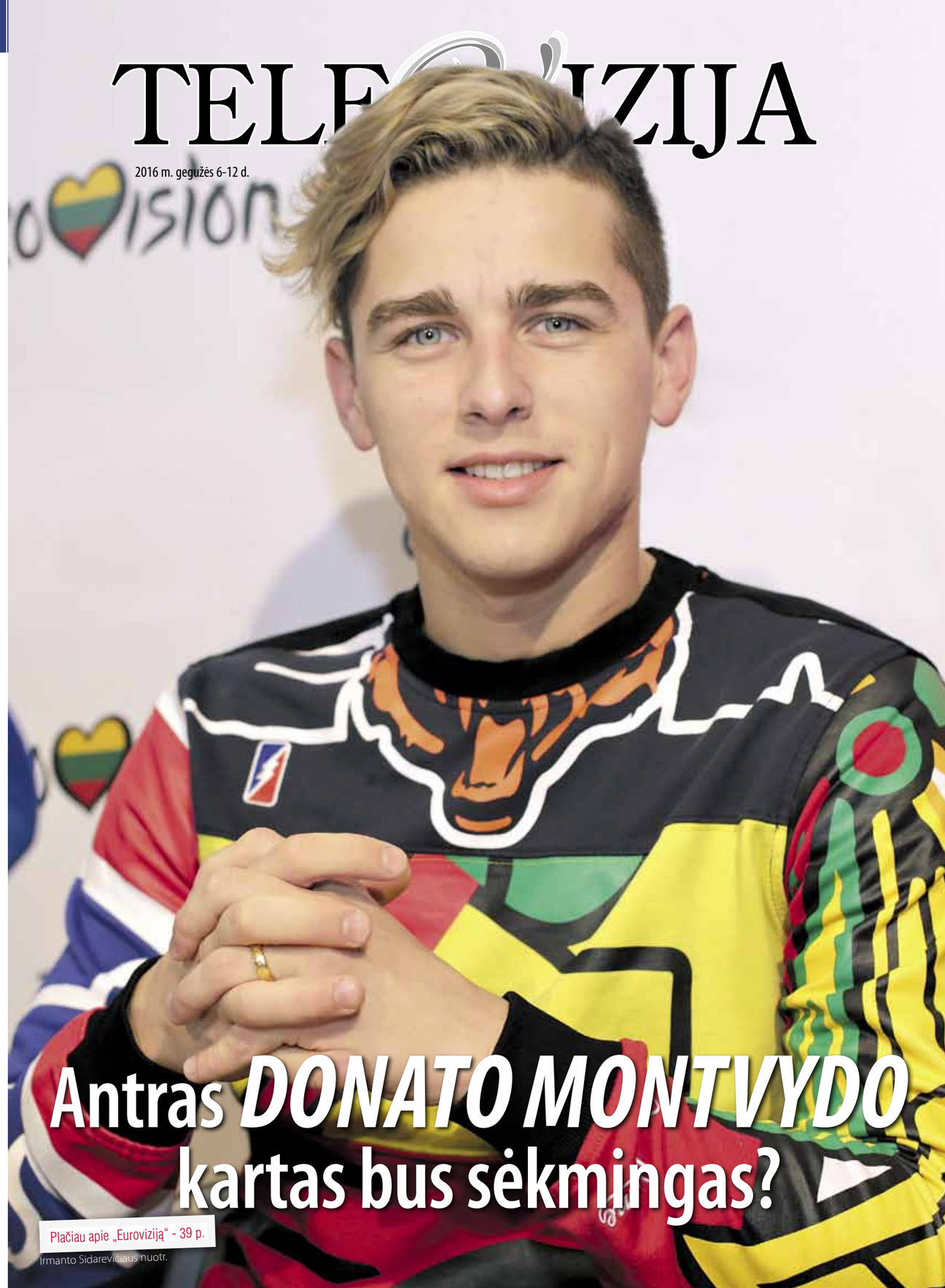

Antras DONATO MONTVYDO kartas bus sėkmingas?

Plačiau apie „Euroviziją“ - 39 p.

Irmanto Sidarevičiaus nuotr.

Esu... NAUDINGOS televizijos žiūrovė

Grupės „69 danguje“ narė INGRIDA MARTINKĖNAITĖ (37) neslepia, kad neturi įpročio laisvą laiką leisti prie televizijos ir daug mieliau renkasi kitas veiklas. Ji mano, kad tai galėjo lemti vaikystėje suformuotas požiūris bei nuolatinis darbas televizijoje. Vis dėlto moteris „Laisvalaikiui“ pripažino, kad žiūri kelionių laidas ir semiasi žinių apie nematytas, bet norimas aplankyti vietas.
Mintimis apie televiziją dalijosi Ingrida Martinkėnaitė.

Irmanto Sidarevičiaus nuotr.

✔ DAŽNIAUSIAI ŽIŪRIU...
Gyvenimo būdo laidas, kelionių, informacines laidas.

✔ MĖGSTAMIAUSIA LAIDOS VEDĖJA...
Nijolė Pareigytė. (Šypsosi.)

✔ TV ĮSIJUNGIU TADA, KAI NORIU...
Pailsėti, pažiūrėti gerą filmą.

✔ JEIGU BŪTŲ GALIMYBĖ KURTI IR VESTI LAIDĄ, JI BŪTŲ APIE...
Apie keliones, laisvalaikį.

✔ MANAU, KAD LABIAUSIAI TELEVIZIJOJE TRŪKSTA...
Mano manymu, trūksta mokomojo pobūdžio, intelektualesnių laidų. Nors dabar yra daug madingų šou, bet norėtųsi ne mažiau ir pažintinių.

✔ VAIKYSTĖJE MAN TELEVIZIJA NEATRODĖ...
Stebuklas, nes mane auklėjo, kad tai nėra tas vienintelis ir pats geriausias laiko praleidimo būdas. Nuo pat vaikystės nesėdėdavau prie televizoriaus, turėjau kitos veiklos, daug laiko skirdavau sportui, dainavimui, mokslams, šokiams. Galbūt dėl to ir dabar nesu prie jo prisirišusi bei taip auklėju ir dukrytę. Gyvename aktyviai, sportuojam, todėl dažnai iškeičiame televizorių į pasivaikščiojimą.

✔ ĮSIMINTINIAUSIOS REKLAMOS...
Man atrodo tokios, kurios sukrečia, šokiruoja, nes jos labiausiai atkreipia dėmesį. Galbūt tuo remiantis ir kuriamos socialinės reklamos. Kartais būna ir tokios, kur iš pradžių nesupranti, kas norima pasakyti, bet kai įsigilini, dar girdi, kad visi apie tai kalba, tai tikrai išlieka tokia reklama ilgiau ir poveikį padaro. Vienos konkrečios dabar išskirti negalėčiau, bet tikrai esu mačiusi ne vieną.

✔ ŽIŪRĖTI TELEVIZIJĄ VERTA, KAI...
Atsirenki naudingas ir vertę turinčias laidas. Pavyzdžiui, aš mėgstu žiūrėti laidas apie keliones, vietas, kuriose dar nebuvau, bet norėčiau aplankyti. Žinoma, visko aplankyti neįmanoma, bet galima jas pamatyti būtent per televiziją. Manau, svarbiausia, kad iš televizijos būtų gaunama nauda, galima pasimokyti, prisiminti, kažką naujo sužinoti.

Parengė Greta ALIŠAUSKAITĖ

REITINGAI

TV AUDITORIJA

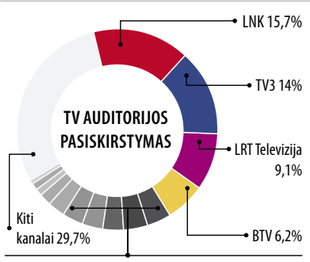

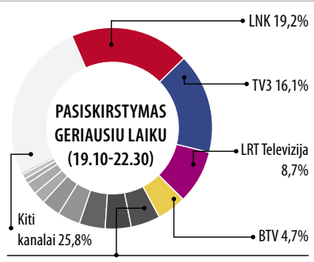

Lietuvos rytas TV	4,1%	Info TV	2,7%	Lietuvos rytas TV	4,7%
TV8	3,8%	PBK	2%	TV8	4,3%
TV6	3,4%	LRT Kultūra	1,1%	TV1	4%
TV1	3,4%	REN Lietuva	1,1%	TV6	3,7%
NTV Mir Lietuva	3,3%	Liuks!	0,4%	NTV Mir Lietuva	3%

PBK	2,1%
Info TV	1,8%
REN Lietuva	1%
LRT Kultūra	0,6%
Liuks!	0,3%

TV TOP10

Nr.	Laida	TV	Reitingas
1	NUO...IKI	LNK	9,0
2	MOTERYS PRIEŠ VYRUS	LNK	8,6
3	KK2 PENKTADIENIS	LNK	8,5
4	VALANDA SU RŪTA	LNK	8,3
5	KK2	LNK	7,7
6	TV3 ŽINIOS	TV3	7,5
7	FARAI	TV3	7,2
8	PAGALBOS SKAMBUTIS	LNK	7,1
9	LNK ŽINIOS	LNK	6,4
10	PAKARTOK	TV3	6,1

Duomenys: TNS LT, 2016 m. balandžio 25 - gegužės 1 d.

Ar šiemet Lietuva jau gali tikėtis sėkmės „Eurovizijoje“?

Dar kovo viduryje paaiškėjo, kad gegužę Lietuvos garbę Švedijoje 61-ą kartą vyksiančiame „Eurovizijos“ dainų konkurse gins kol kas vienintelis mūsų šalies atstovas, dalyvausiantis antrąjį kartą, - DONATAS MONTVYDAS (28). Atlikėjas, Europoje geriau žinomas kaip Donny Montell, vėl bandys užkariauti europiečių širdis ir parvežti pergalę į Lietuvą. „Laisvalaikis“ domėjosi, kaip nugalėti nusiteikusiam Donatui sekasi paskutinėse repeticijose bei kokios naujovės laukia „Eurovizijos“ žiūrovų.

Greta ALIŠAUSKAITĖ

Donatas Montvydas teigia, kad privalu tikėti savo sėkme, kitu atveju net neverta bandyti
Irmanto Sidarevičiaus nuotr.

Dvi „Eurovizijos“ pusės

Šiemet nacionalinę atranką D.Montvydas laimėjo su daina „I've been waiting for this night“. Konkursas išsiskiria ne tik įspūdingais pasirodymais, bet ir kaina. Dainininkas ne kartą akcentavo, kad atlikėjui reikalingas emocinis palaikymas, todėl tikisi ir savo tautiečių mintimis siunčiamos stiprybės ir tikėjimo. Praėjusią savaitę D.Montvydas išlydėtuvėse teigė, kad jau yra išleista daugiau kaip 50 tūks. eurų, planuojama panaudoti dar apie 20-30 tūkst. eurų: „Be abejo, į šią sumą įskaičiuota daina, apranga, pasiruošimas, vykimas į Stokholmą repetuoti, pasirodymui skirti efektai, batutas ir panašiai.“ Donatas neslėpė, kad žiūrovai išvys jo salto, kuriam ir reikalingas specialus batutas, o jis reikalauja specialaus pasiruošimo jį įnešti ir išnešti.

Stokholme, Donatas atvažiuoja

Dainininkas į Švedijos sostinę išvyko gegužės 2-ąją. Į kelionę Donatas pasiėmė net 20 drabužių komplektų. Pasak jo, sėkmę lemia ne tik gerai atliktas pasirodymas, daug kas priklauso ir nuo švedų bei kitų aplinkybių. Donatą konkurse palaikys ir žmona su dukrele, kurios į Stokholmą atvyks gegužės 9-ąją. Atlikėjas neslėpė, kad į konkursą vyksta itin optimistiškai nusiteikęs: „Tikiuosi laimėti. Reikia atskirti, kur arogancija, o kur pasitikėjimas savimi. Aš ir komanda daug dirbame, todėl negalime savimi netikėti. Net pralaimėjimo galimybė neatgraso nuo šio tikėjimo.“ Lietuvos pasirodymą bus galima stebėti antrajame pusfinalyje, Donatas dainuos devintas. Vilties dėl palaikymo teikia tame pačiame pusfinalyje pasirodysiančios artimos Lietuvai šalys: Latvija, Lenkija, Baltarusija, Airija, Ukraina.

„EUROVIZIJOS“ FAKTAI IR SKAIČIAI

- **Data**: gegužės 10, 12, 14 dienos
- **Vieta**: Švedija, Stokholmas, „Globe“ arena (telpa iki 16 tūkst. žmonių), kurioje vyko ir 2000 metų dainų konkursas
- **Simbolis ir šūkis**: kiaulpienė, kurią sudaro maži pūkai, susirinkę iš visos Europos; „Come together“ (liet. „Susiburkime kartu“)
- **Vedėjai**: 2015 metų „Eurovizijos“ nugalėtojas Monsas Zelmerliovas (Mans Zelmerlow) bei 2013 metais dainų konkursą vedusi Petra Medė
- **Dalyviai**: 42 šalių atstovai (nepasirodys Portugalija, po pertraukos sugrįžta - Bosnija ir Hercegovina, Bulgarija, Kroatija ir Ukraina)
- **Pasirodymų eiliškumas**: šalys buvo suskirstytos į du pusfinalius, pasirodymo tvarką finale nulems renginio režisieriai, o finalo eiliškumas bus paskelbtas likus dienai iki jo, gegužės 13-ąją
- **Naujovės**: pertvarkyta balsavimo sistema, bus du atskiri taškų rinkiniai (valstybės komisijos ir žiūrovų balsų lentelės); šiemet pasirodymai bus verčiami į gestų kalbą, viena iš penkių šalių vertėjų yra lietuvė

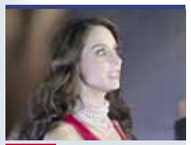

15.30 „Aistra ir valdžia“

6.40 Teleparduotuvė.
6.55 „Simpsonai“ (N-7).
7.55 „Kempiniukas Plačiakelnis“.
8.25 „Rezidentai“ (N-7).
8.55 „Meilės sūkuryje“ (N-7).
10.00 „Privati praktika“ (N-7).
11.00 Juokingiausi Amerikos namų vaizdeliai (N-7).
11.30 Farai (N-7).
13.00 „Kempiniukas Plačiakelnis“.
13.30 „Simpsonai“ (N-7).
14.30 „Mažoji nuotaka“ (N-7).
15.30 „Aistra ir valdžia“ (N-7).
16.30 TV Pagalba (N-7).
18.30 TV3 žinios.
19.30 Animacinis f. „Monstrų biuras“ (N-7).
21.20 Fantastinis trileris „Iksmenai. Pradžia. Ernis“ (N-7).
23.40 Nuotykių f. „Einantis per ugnį“ (N-7).
1.45 Mokslinės fantastikos f. „Audrų karas“ (N-14).

17.25 24 valandos

6.30 „Dora ir draugai“.
6.55 „Madagaskaro pingvinai“.
7.25 „Rožinė pantera“.
7.50 „Volkeris, Teksaso reindžeris“ (N-7).
9.50 24 valandos (N-7).
10.40 Su cinkeliu (N-7).
11.35 Nauja legenda. Atlikėjai: V.Malinauskas ir „Lietuvos balso“ nugalėtoja K.Juodzevičiūtė.
13.05 Pričiupom! (N-7).
13.35 TV serialas „Svajonių princas“.
14.35 „Juodieji meilės deimantai“ (N-7).
16.30 Labas vakaras, Lietuva.
17.25 24 valandos (N-7).
18.30 Žinios.
19.30 KK2 penktadienis (N-7).
21.00 Komedija „Didžioji nesantaika“ (N-7).
22.55 Kriminalinis trileris „Nepageidaujamas kaimynas“ (N-14).
1.00 Veiksmo f. „Gimęs sukelti pragarą“ (N-14).

18.50 Klausimėlis.lt

6.00 LR himnas.
6.05 Labas rytas, Lietuva.
9.20 „Komisaras Reksas“ (N-7).
10.10 „Čikagos policija 2“ (N-7).
11.00 Kas ir kodėl?
11.30 Specialus tyrimas.
12.25 Karinės paslaptys.
13.10 Klauskite daktaro.
14.00 Žinios.
14.15 Laba diena, Lietuva.
16.00 Žinios.
16.20 „Čikagos policija 2“ (N-7).
17.10 Klauskite daktaro.
18.00 Kas ir kodėl?
18.30 Šiandien.
18.50 Klausimėlis.lt.
19.20 „Brolių Grimų pasakos“. 17 s. „Žvaigždžių taleriai“.
20.25 Loterija „Keno Loto“.
20.30 Panorama.
20.59 Loterija „Jėga“.
21.00 Duokim garo!
22.40 Trumposios žinios.
22.45 Siaubo trileris „Sienų paslaptys“ (N-14).
0.10 Trumposios žinios.
0.15 Pinigų karta.
0.40 Klausimėlis.lt.
1.00 LRT radijo žinios.
1.10 „Komisaras Reksas“ (N-7).
2.00 LRT radijo žinios.

16.55 „Muchtaro sugrįžimas“

6.15 „Policija ir Ko“ (N-7).
7.15 „Muchtaro sugrįžimas“ (N-7).
8.15 Išgyvenk, jei gali.
10.20 Kalbame ir rodome (N-7).
11.20 „Prokurorų patikrinimas“ (N-7).
12.35 „Muchtaro sugrįžimas“ (N-7).
14.35 „Policijos akademija“ (N-7).
15.35 „Prokurorų patikrinimas“ (N-7).
16.55 „Muchtaro sugrįžimas“ (N-7).
18.00 Info diena.
18.30 Pasaulio profesionalų imtynės.
19.30 Amerikietiškos imtynės (N-7).
21.30 Veiksmo f. „Logano karas. Susaistytas garbės“ (N-14).
23.15 „Kortų namelis“ (N-14).
1.10 Mistinės istorijos (N-7).
1.55 „Policija ir Ko“ (N-7).
2.45 Veiksmo f. „Pražūtinga audra“ (N-7).
4.50 Kalbame ir rodome (N-7).
5.35 Pričiupom! (N-7).

16.25 Ginčas

6.39 TV parduotuvė.
6.55 Reporteris.
7.45 Lietuva tiesiogiai.
8.15 „Neprilygstamieji gyvūnai“ (N-7).
9.20 „Pėdsakas“ (N-7).
10.20 „Gaujos“ (N-7).
11.25 „Miškinis“ (N-7).
12.30 „Vandens žiurkės“ (N-7).
13.30 „Neprilygstamieji gyvūnai“ (N-7).
14.40 TV parduotuvė.
14.55 „Pėdsakas“ (N-7).
16.00, 20.00 Žinios. Orai.
16.25 Ginčas (N-7).
17.30 Skinsiu raudoną rožę.
18.00, 22.30 Reporteris. Orai.
18.55 „Miškinis“ (N-7).
20.25 Muzikinis gimtadienis.
23.00, 2.45 Siaubo f. „Nakties vaikai“ (S).
1.10, 4.15 Nuotykių f. „Žvaigždžių kariai 2. Federacijos didvyris“ (N-14).
5.45 „Neprilygstamieji gyvūnai“ (N-7).
6.35 „Jaunikliai“ (N-7).

12.50 Linas Adomaitis

6.00 LR himnas.
6.05 IQ presingas.
6.35 „Nuodėminga meilė“ (N-7).
7.20 „Kaip atsiranda daiktai 10“.
7.45 Auksinis protas.
9.00 „Šnibždė, žvėrelių draugė“.
9.15 Labas rytas, Lietuva.
12.00 DW naujienos rusų k.
12.15 Naktinis ekspresas.
12.50 Linas Adomaitis. 15 metų scenoje.
14.40 Kelias į namus.
15.10 „Purpurinis vakaras 2015“. Koncertuoja D.Kavaliauskaitė, J.Krivickas ir I.Luckutė, D.Žvirblis, A.Kukaitis.
16.00 „Kaip atsiranda daiktai 10“.
16.30 Anapus čia ir dabar.
17.30 Linija, spalva, forma.
18.15 Vilniaus sąsiuvinis.
18.30 Misija. Vilnija.
19.00 Labanaktukas.
19.20 „Dainų dainelė 2016“.
21.00 Karinės paslaptys.
21.50 DW naujienos rusų k.
22.00 Karinis trileris „Žalioji zona“ (N-7).
23.45 Muzikos savaitė.
0.15 Dabar pasaulyje.
0.45 Koncertuojanti Europa.

1.15 „Karadajus“

6.20 Teleparduotuvė.
6.50 Daktaras Ozas (N-7).
7.45 Keksiukų karai.
8.40 „Nenugalimieji II“.
9.05 „Džonis Testas“.
9.30 „Vedęs ir turi vaikų“ (N-7).
10.35 „Detektyvė Rizoli“ (N-7).
11.30 „Didingasis amžius“ (N-7).
13.55 „Būrėja“.
14.30 „Foilo karas. Palūžusios sielos“ (N-7).
16.30 „Mano gyvenimo šviesa“.
17.50 „Širdele mano“ (N-7).
18.55 „Nebylus liudijimas. Giminystės ryšiai“ (N-7).
21.00 „Prieblanda. Nant Vortigerno legenda“ (N-14).
22.55 Snobo kinas. „Nežinomas“ (N-14).
0.30 „Detektyvė Rizoli“ (N-7).
1.15 „Karadajus“ (N-7).
2.00 Daktaras Ozas. Šeimos gydytojo patarimai (N-7).
2.45 „Senojo Tilto paslaptis“.
3.30 „Mano gyvenimo šviesa“.

17.00 „Kobra 11“

6.45 Teleparduotuvė.
7.00 „Jaunasis vilkolakis“ (N-7).
8.00 Iš peties (N-7).
9.00 Ugniagesiai gelbėtojai (N-7).
9.30 „Kobra 11“ (N-7).
10.30 „CSI Majamis“ (N-7).
11.30 „Kaulai“ (N-7).
12.30 „Kaip aš susipažinau su jūsų mama“ (N-7).
13.30 „Univeras“ (N-7).
14.30 Teleparduotuvė.
15.00 Iš peties (N-7).
16.00 „Daktaras Hausas“ (N-7).
17.00 „Kobra 11“ (N-7).
18.00 „Kaulai“ (N-7).
19.00 „CSI Majamis“ (N-7).
20.00 „Univeras“ (N-7).
21.00 Žmogus prieš musę! (N-14).
21.30 TV3 žinios.
22.30 Nakties TOP (N-14).
23.00 „Vilką mini, vilkas čia (N-7).
0.45 „30 tamsos dienų (S).
2.40 „Pavojingiausias karys“ (N-14).

15.55 „Sekundės iki katastrofos“.

9.00 Balticum TV žinios.
9.30 „Automobiliai - meno šedevrai“.
10.00 „Kai šaukia širdis“.
11.00 Kas paleido šunis?
11.30 „Pasimatysime rugsėjį“ (N-7).
13.15 „Virtuvės karaliai“.
13.45 „Vienos šeimos istorija“ (N-7).
14.45 „Tikroji padėtis“ (N-7).
15.55 „Sekundės iki katastrofos“.
16.55 „Degustacija“ (N-7).
18.30 Reidas.
19.00 „Šimtas pasaulio stebuklų“.
20.00 Balticum TV žinios.
20.30 „Virtuvė“ (N-7).
21.00 „Prancūziška apgaulė“.
22.55 Balticum TV žinios.
23.25 „Šešėlis Šiaurėje“ (N-7).

TV8

6.55 TV Pagalba (N-7). **8.40** Džeimio Oliverio maisto revoliucija. **9.40** Teletabiai. **10.10** Senoji animacija. **11.10** „Neišsiųstas laiškas“ (N-7). **13.00** „Laukinukė“ (N-7). **14.00** „Tobula kopija“ (N-7). **15.00** Ekstremalūs namų pokyčiai. **16.00** Džeimio Oliverio maisto revoliucija. **17.00** „Laukinukė“ (N-7). **18.00** „Tai - mano gyvenimas“ (N-7). **20.00** Labanakt, vaikučiai. Senoji animacija. **21.00** „Moterys meluoja geriau. Kristina“ (N-7). **23.20** „Tai - mano gyvenimas“ (N-7). **1.15** Ekstremalūs namų pokyčiai.

INFO TV

6.30 Info diena. **10.30** A.Užkalnis Plius. **11.00** Diagnozė: valdžia. **11.50** Beatos virtuvė. **12.40** Nuo... Iki. **13.25** Pagalbos skambutis (N-7). **14.15**, **16.15** 24 valandos (N-7). **15.10** „Japonijos Tsunamis 2011“. **17.00** Info diena. **21.00** Diagnozė: valdžia. **22.00** Dabar pasaulyje. Žinios rusų k. **22.30**, **2.30** Info diena.

PBK

6.00, 1.00 EURONEWS. **6.30**, **9.00**, **12.00**, **13.50**, **17.00** Naujienos. **6.35** Animacija. **7.00**, **9.35** Labas rytas. **11.05** Gyvenk sveikai! **12.20** Tegul kalba. **13.20** Tabletė. **14.05** Kartu su visais. **15.00** Vyriška/Moteriška. **16.00** Mados nuosprendis. **17.50** Lauk manęs. **18.55** Stebuklų laukas. **20.00** Laikas. **20.35** Lietuvos laikas. **20.55** „Geriausias šefas“. **23.30** „Mes iš džiazo“. **1.30** „1 in City“.

RTR PLANETA (BALTIJA)

5.00 Rusijos rytas. **9.55** Apie tai, kas svarbiausia. **11.00**, **14.00**, **17.00**, **17.50**, **20.00** Žinios. **11.55** MUR. **15.00** „Grąžink mano meilę“. **18.15** Tiesioginis eteris. **21.00** „Išėsiti, kad sugrįžtum“. **23.50** „Pavasarinis paūmėjimas“. **3.50** Tiesioginis eteris.

REN

7.00 „Fiksikai“. **7.20** Kviestinė vakarienė. **8.15** Tinkama priemonė. **9.05** Šeimos dramos. **11.00** „Senovės pranašystės galia“. **11.55** Pati naudingiausia programa. **12.55** „Kitas“. **13.55** Čapman paslaptys. **14.40** Fantastika po grifu „Slaptai“. **15.50** Tinkama priemonė. **16.40** Šeimos dramos. **18.30** „Lobių medžiotojai“. **19.25** Pasaulio paslaptys su A.Čapman. **20.25** Kviestinė vakarienė. **21.25** Mums net nesisapnavo. **24.00** „Rizikingi žaidimai“.

NTV MIR

6.00, **10.00**, **13.00**, **16.00**, **19.00** Šiandien. **6.10** Naujas rytas. **9.00** „Muchtaro sugrįžimas 2“. **10.20** „Maskva. Trys stotys 5“. **12.00** Prisiekusiųjų teismas. **13.20** Apžvalga. Ypatingas įvykis. **13.50** „44 skyrius“. **14.50** Susitikimo vieta. **16.20** „Sudaužytų žibintų gatvės 14“. **18.00** Kalbame ir rodome. **19.45** „Jūrų velniai. Viesulas. Likimai 2“. **21.30** „Sūnaus skola“. Iš ciklo „Jūrų velniai. Viesulas. Likimai“. **23.20** „Laimė“. Aleksejaus Čumakovo solinis koncertas. **1.20** Susitikimo vieta. **2.30** „Medžiotojas 2“. **4.25** „Sutuoktiniai“.

TV POLONIA

7.05 Pasaulis sukasi. **7.55**, **19.25** Buvo, nepraėjo - istorijos tyrinėtojų kronika. **8.30** Animacinis f. **9.00** Klausimai per pusryčius. **11.55**, **18.20**, **5.10** Trumpa istorija. **12.05**, **22.50**, **5.20** Polonija 24. **12.35**, **23.20**, **5.50** Sveika, Polonija. **13.35** Žinios. **13.50**, **19.55**, **4.45** „Pagalbos signalas“. **14.25** „M, kaip meilė“. **15.25** „Dingusi“. **16.20** Ore galima buvo justi gegužę. **16.55** Paprastai. **17.50** A la show. **18.30** TV ekspresas. **18.50** Kabaretų TOP, arba kabaretų dainos. **20.25** „Drakono Polo nuotykiai“. **20.45**, **2.15** Animacinis f. **21.00**, **3.00** Žinios. **21.50**, **3.45** „Ir gėriui, ir blogiui“. **0.25** Myliu tave, Lenkija. **2.00** Miško bičiuliai.

TV1000

8.10 „Nemiegantys Sietle“. **10.10** „Gataka“. **12.10** „Šnipų žaidimas“. **14.20** „Mano gyvenimo žuvis“. **16.25** „Mergišiaus praeities vaiduokliai“. **18.10** „Auklė Makfi“. **20.10** „Lengvabūdė pirmūnė“. **22.10** „Sala“. **0.30** „Rizikos riba“.

DISCOVERY

6.10, **7.50**, **20.00** Kaip tai veikia? **6.35**, **8.15**, **17.15**, **20.30** Kaip tai pagaminta? **7.00**, **11.50** Traukiniu į Aliaską. **8.40**, **17.40** Sandėlių medžiotojai. **9.10**, **18.10** Sandėlių karai. Kanada. **9.35**, **18.35** Likvidatorius. **10.05** Sunkvežimių vairuotojai. **10.55** Nesėkmių garažas. **12.40**, **19.05** Automobilių perpardavinėtojai. **13.35** Nepaprasti inžinierių sprendimai. **14.30** Didžiosios statybos. **21.00**, **2.50** Nuogi ir išsigandę. **22.00**, **3.40** Vyrai, moterys, laukinės stichijos. **23.00**, **4.30** B.Grilsas. Sala. **24.00**, **5.20** Manai, kad išgyventum?

TRAVEL

6.00, **12.00**, **1.00** Muziejų paslaptys. **7.00**, **13.00**, **19.00** Naujo būsto paieška. **9.05**, **15.05** Turto gelbėtojai. **10.00**, **16.00**, **22.00**, **3.00** Statybos Aliaskoje. **11.00**, **24.00**, **5.00** Pilies paslaptys. **14.40** Darbo imasi Vanila Aisas. **17.00** Iškyla gamtoje. **18.00**, **2.00** Nejprastas maistas. **23.00**, **4.00** Vyrų irštvos.

ANIMAL PLANET

7.25, **11.00** Akiplėšos katės. **8.15**, **12.50** Pavojingiausios JAV gyvatės. **9.10**, **14.40**, **21.05**, **5.02** Namai medžiuose. **10.05**, **15.35**, **19.15**, **2.35** Akvariumų verslas. **11.55** Bondai Byčo veterinaras. **13.45**, **22.55**, **4.15** Aligatorių tramdytojai. **16.30** Gyvūnų inspektoriai Pietų Afrikoje. **17.25**, **22.00**, **23.50**, **1.40**, **5.49** Upių pabaisos. **20.10**, **3.25** Šamvaris. Teisė gyventi laisvam. **0.45** Žmogus-auka.

SPORT1

6.00, **16.00** ATP 250 Munich. Vyrų tenisas. Finalas. 2016-05-01. **8.00** Čempionai LT.Grappling. Klaipėda 2016. 4 d. **8.30** „Road to glory“. Su Pikaso. **9.00** „NBA Action“. **9.30**, **22.00** KOK World series. Bušido kovos. Moldova. **12.00**, **2.00** NBA krepšinio lyga. Atkrintamosios. Hjustono „Rockets“ - Ouklendo „Warriors“. 2016-04-24. **14.00** Rusijos „Premier league“. „Ural“ - CSKA. 2016-04-28. **18.00** Šiuolaikinės penkiakovės pasaulio taurė 2016 m. Roma. 3 etapas. **19.00** Čempionai LT.Grappling. Klaipėda 2016. 5 d. Premjera. **19.30** Tiesioginė transliacija. Rusijos „Premier league“. „Rostov“ - „Lokomotiv“. **21.30** „NBA Action“. **24.00** „M1 Iššūkis“. Brazilija - Pietų Korėja. Kovinis sportas. **1.00** „M1 Iššūkis“. Rusijos „Team imperial“ - JAV vakarai. **4.00** Ispanijos „Endesa“ krepšinio lyga. „Bilbao Basket“ - „FC Barcelona“. 2016-05-01.

VIASAT SPORT BALTIC

7.50 Ledo ritulys. Pasaulio čempionato pusfinalis. **11.50** Ledo ritulys. Pasaulio čempionatas. Mačas dėl 3 vietos. **13.50** Ledo ritulys. Pasaulio čempionato finalas. **16.10** Ledo ritulys. Pasaulio čempionatas. JAV - Kanada. Tiesioginė transliacija. **19.00** Lengvoji atletika. Deimantinė lyga. Tiesioginė transliacija. **21.00** Ledo ritulys. Pasaulio čempionatas. Čekija - Rusija. Tiesioginė transliacija. **22.45** Ledo ritulys. Pasaulio čempionatas. Švedija - Latvija. **0.45** Ledo ritulys. Pasaulio čempionatas. Suomija - Baltarusija. **2.45** Ledo ritulys. Pasaulio čempionatas. JAV - Kanada. **5.05** Ledo ritulys. Pasaulio čempionatas. Čekija - Rusija.

EUROSPORT

6.30, **12.00**, **24.00** FIFA futbolas. **6.55**, **11.00**, **12.25** Pasaulio futbolo apžvalga. **7.00**, **12.30**, **20.20**, **5.30** Sporto linksmybės. **8.00**, **22.30**, **2.30** Futbolas. UEFA Europos jaunių (iki 17 metų) čempionatas. **9.30** Dviračių sportas. Ličežas - Bastonjė - Ličežas. **11.05** JAV futbolo lyga. **13.00**, **19.00**, **1.00** Dviračių sportas. Šiaurės Prancūzijos regiono lenktynės „4 jours de Dunkerque“. **14.15**, **15.30**, **21.30**, **1.30**, **4.00** Dviračių sportas. Italijos turas. **15.15**, **18.30** Dviračių sportas. TBA. **18.45** Dviračių sportas. **20.10**, **23.55** Sporto naujienos. **21.15** Dviračių sportas. Azerbaidžano turas.

LAISVAI LAIKIS REKOMENDUOJA

TV6 23.00

„VILKĄ MINI, VILKAS ČIA“

Komedija. Rusija. 2014.
Režisierius: Jevgenij Abysov.
Vaidina: Garik Charlamov, Kristina Asmus, Jekaterina Vasiljeva.

Jaunam nekilnojamojo turto agentui Pavlui, sudariusiam nemažai pusiau legalių sandėrių, būtina gauti pirkimo ir pardavimo leidimą senam ir prabangiam dvarui. Gudragalvis sumano prisigerinti dvaro šeimininkei, vienišai pagyvenusiai poniai. Jo planas suveikia. Tačiau švęsti dar anksti, šį kartą žmones mulkinantis vyrukas bus kaip reikiant pamokytas.

TV3 21.20

„IKSMENAI. PRADŽIA. ERNIS“

Fantastinis trileris. JAV. 2009.
Režisierius: Gavin Hood.
Vaidina: Hugh Jackman, Liev Schreiber, Ryan Reynolds.

Iksmenų trilogijos priešistorė, atskleidžianti, kaip pagrindinis istorijos herojus Ernis tapo aštriais it skustuvas nagais apdovanotu ir stebuklingų išgijimo galių turinčiu mutantu.

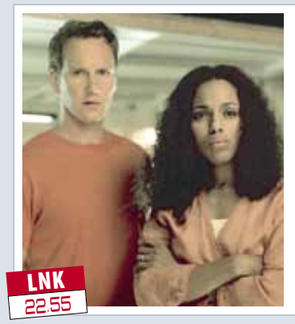

LNK 22.55

„NEPAGEIDAUJAMAS KAIMYNAS“

Kriminalinis trileris. JAV. 2008.
Režisierius: Neil LaBute.
Vaidina: Samuel L.Jackson, Patrick Wilson, Kerry Washington.

Kaukazietis Krisas Matsonas ir jo žmona Liza Matson įsikelia į saugioje vietoje esantį butą. Tačiau jų kaimynas LAPD pareigūnas Abelis Terneris paverčia jų gyvenimą pragaru.

LNK 1.00

„GIMĘS SUKELTI PRAGARĄ“

Veiksmo filmas. JAV. 2010.
Režisierius: Lauro Chartrand.
Vaidina: Darren Shahlavi, Cosmina Pasarin, Steven Seagal.

Interpolo agentas Bobis Singeris dalyvauja operacijoje prieš Rytų Europos ginklų ir narkotikų prekeivius. Operacijos metu nužudomas vienas iš agentų. Degdamas kerštu, Singeris prisiekia atkeršyti už draugo mirtį...

REKOMENDUOJA

LNK 21.10

„MIS SLAPTOJI AGENTĖ 2. GINKLUOTA IR ŽAVINGA“

Veiksmo komedija. JAV, Australija. 2005.
Režisierius: John Pasquin.
Vaidina: Sandra Bullock, William Shatner, Regina King.

Greisė vis daugiau laiko pradeda leisti grožio salonuose nei šaudykloje, dalyvauja visuose televizijos šou ir intensyviai reklamuoja savo knygą. Kai jos naujosios draugės - grožio konkurso „Mis Amerika“ nugalėtoja Šeril ir konkurso vedėja Sten - pagrobiamos Las Vegase, Greisė Hart bando sugrįžti į buvusį darbą ir dalyvauti draugių gelbėjimo operacijoje...

TV3 22.00

„PERL HARBORAS“

Karinė drama. JAV. 2001.
Režisierius: Michael Bay.
Vaidina: Ben Affleck, Josh Hartnett, Kate Beckinsale.

Du draugai nuo vaikystės svajojo apie lėktuvus. Užaugę abu tapo geriausiais pilotais. Vieną dieną Reifas sutiko merginą Evelin. O Europoje jau prasidėjo karas ir nuotykių bei garbės trokštantis Reifas pasisiūlė savanoriu į Angliją. Įsimylėjėliai išsiskyrė, tačiau nuolat vienas kitam siuntė laiškus. Kartą iš Anglijos atėjo baisi žinia - Reifas žuvo...

BTV 22.00

„TIKRAS TEISINGUMAS 2. KRUVINI PINIGAI“

Veiksmo filmas. JAV, Kanada. 2012.
Režisierius: Keoni Waxman.
Vaidina: Steven Seagal, Sarah Lind, Meghan Ory.

Filmas iš „Tikro teisingumo“ serijos. Netikėtai užpuolama pareigūno Elaidžo Keino vadovaujama nuovada, ir jis privalo imtis žaibiškų priemonių. Palaidojęs kolegas, Keinas suformuoja naują komandą ir seka nusikaltėlių pėdsakais, o šie veda į Kanadą, Vankuverį. Ar keršto planas pavyks?

TV6 22.30

„SLAPTASIS AGENTAS“

Komedija. JAV. 1996.
Režisierius: Rick Friedberg.
Vaidina: Leslie Nielsen, Nicollette Sheridan, Charles Durning.

Pamišėlis generolas grasina slaptu ginklu sunaikinsiąs visą pasaulį. Blogio misijai įgyvendinti jam tereikia mažos elektroninės schemėlės, kurią sukūrė žymus mokslininkas prof. Ukrinskis. Slaptasis agentas Dikas iš paskutiniųjų stengiasi sužlugdyti niekšingus planus...

ŠEŠTADIENIS gegužės 7 d.

10.30 Skonio lenktynės

6.40 Teleparduotuvė.
6.55 „Beibleidai. Metalo meistrai“ (N-7).
7.25 „Transformeriai. Maskuotės meistrai“ (N-7).
7.55 „Ančiukų istorijos“.
8.30 „Madagaskaro pingvinai“ (N-7).
9.00 Mitybos ir sporto balansas.
9.30 Mamyčių klubas.
10.00 Svajonių ūkis.
10.30 Skonio lenktynės.
11.00 „Tarzanas“.
12.55 Komedija „Blondinės“ (N-7).
14.50 Drama „Negražios įseserės išpažintys“ (N-7).
16.45 Ekstrasensų mūšis (N-7).
18.30 TV3 žinios.
19.25 Eurojackpot.
19.30 Drama „Mes nusipirkome zoologijos sodą“.
22.00 Karinė drama „Perl Harboras“ (N-7).
1.40 Nuotykių f. „Į dienos šviesą“ (N-7).

13.55 „Gyvenimo šukės“

6.30 „Dora ir draugai“.
6.55 „Robomobilis Polis“.
7.20 „Nickelodeon“ valanda. Žuviukai burbuliukai“.
7.45 „Sandžėjus ir Kreigas“.
8.10 „Ančiukai Duoniukai“.
8.35 „Tomo ir Džerio šou“.
9.00 „Ponas Bynas“.
9.30 „Trejetas iš Rūgpienių kaimo“.
10.00 „Stebuklingas nuotykis“.
11.40 Veiksmo ir nuotykių komedija „Nelydimi nepilnamečiai“.
13.25 Pričiupom! (N-7).
13.55 „Gyvenimo šukės“ (N-7).
16.00 Beatos virtuvė.
17.00 Nauja legenda.
18.30 Žinios.
19.30 Komedija „Ciucikas“.
21.10 Veiksmo komedija „Mis Slaptoji agentė 2. Ginkluota ir žavinga“ (N-7).
23.20 „Vampyrai užkniso juodai“ (N-14).
0.55 Komedija „Didžioji nesantaika“ (N-7).

18.50 Bėdų turgus

6.00 LR himnas.
6.05 Bėdų turgus.
6.45 Specialus tyrimas.
7.40 Karinės paslaptys.
8.30 Misija. Vilnija.
9.00 Labas rytas, Lietuva.
12.00 „Įstabūs laukinio pasaulio gyventojai“. „Afrikos plėšrūnai“.
13.00 „Akistatos“. „LVMH prieš Kering. Prabangos milžinų karas“.
14.00 „Daktaro Bleiko paslaptys 3“ (N-7).
16.00 Žinios.
16.15 Popietė su Algimantu Čekuoliu.
16.45 Sveikinimų koncertas.
18.30 Šiandien.
18.50 Bėdų turgus.
19.40 Stilius.
20.25 Loterijos „Keno Loto“ ir „Jėga“.
20.30 Panorama.
21.00 Nacionalinis gailestingumo kongresas. Koncertas „Aš čia“. Tiesioginė transliacija iš Vilniaus Katedros aikštės.
22.35 Trumposios žinios.
22.40 „90 dainų - 90 legendų“.
0.15 Trumposios žinios.
0.20 Komedija „Kad ir kas nutiktų“ (N-7).

9.30 Apie žūklę

6.00 Pričiupom! (N-7).
6.25 Savaitės kriminalai (N-7).
6.50 „Policijos akademija“ (N-7).
8.30 Brydės.
9.00 Statyk!
9.30 Apie žūklę.
10.00 Pričiupom! (N-7).
11.00 Pasaulio galiūnų čempionų lygos etapas Kroatijoje. 2015 m.
12.00 Akivaizdu, bet neįtikėtina.
13.00 „FAILAI X. Pasaulį pakeitusios civilizacijos. Kaip vikingai pakeitė pasaulį“.
14.00 Mistinės istorijos (N-7).
16.00 „Kas žudikas? Baudžiamosios bylos“ (N-7).
17.00 „Muchtaro sugrįžimas“ (N-7).
18.00 „44-as skyrius“ (N-7).
19.00 Pričiupom! (N-7).
19.30 Lietuvos Supermiestas.
22.00 Veiksmo f. „Tikras teisingumas 2. Kruvini pinigai“ (N-14).
23.45 Siaubo trileris „Paranormalūs reiškiniai 5“ (N-14).
1.15 „Kortų namelis“ (N-14).

18.45 „Sparnuočių gyvenimas“

7.09 TV parduotuvė.
7.25 Šiandien kimba.
8.25 „Neprilygstamieji gyvūnai“ (N-7).
9.30 Skinsiu raudoną rožę.
10.00 Vaivos pranašystės (N-7).
11.00 „Detektyvas Linlis“ (N-7).
13.00 Muzikinis gimtadienis.
15.00, 16.00, 17.00, 21.00 Žinios. Orai.
15.20, 16.20, 17.28, 21.28 Ar žinai, kad...?
15.25, 16.25 „80-ieji“ (N-7).
17.30 Nuoga tiesa (N-7).
18.30 „Jaunikliai“ (N-7).
18.45 „Sparnuočių gyvenimas. Rūpinimasis kiaušiniais“.
19.50, 4.50 „Žemė iš paukščio skrydžio“ (N-7).
21.30, 3.15 Kriminalinis trileris „Atidaryti langai“ (N-14).
23.45 „Kruvina žinutė“ (N-14).
1.45 „Detektyvas Linlis“ (N-7).
6.35 „Jaunikliai“ (N-7).

0.25 Dabar pasaulyje

6.00 LR himnas.
6.05 Ryto suktinis su Zita Kelmickaite.
7.00 Atspindžiai.
7.30 Duokim garo!
9.00 Vilniaus albumas.
9.15 Trembita.
9.30 Menora.
9.45 Vilniaus sąsiuvinis.
10.00 Krikščionio žodis.
10.30 „Kuba. Laisvės sala“.
11.00 Septynios Kauno dienos.
11.30 ARTi. Piešinys.
12.00 Lietuva skaito! Tiesioginė transliacija iš „Akropolio“ „Pegaso“ knygyno.
13.00 „Naisių vasara“.
14.00 Muzikos talentų lyga 2016. Laureatų vakaras. 3 d.
15.30 „Knygnešiai“.
16.40 „Laisvė kurti“.
17.45 Žinios.
18.00 IV Vilniaus fortepijono muzikos festivalis „Tandemai“.
19.35 Muzikos savaitė.
20.00 ARTS21.
20.30 Drama „Nuoširdumas“.
22.00 Drama „Knygnešys“.
22.40 Panorama.
23.10 Koncertuojanti Europa.
23.55 „Sekmadienis toks, koks yra“ (N-7).
0.25 Dabar pasaulyje.

8.00 Daktaras Ozas

6.20 Teleparduotuvė.
6.50 „Būrėja“.
8.00 Daktaras Ozas. (N-7).
8.55 „Sodininkų pasaulis“.
9.30 Daktaras Ozas. (N-7).
10.25 „Gyvenimas su liūtais“.
10.55 „Miesto zoologijos sodas“.
11.25 „Zoologijos sodo žvaigždės“.
12.00 Turkiški skanėstai.
12.30 Saldžioji Reičelės Alen virtuvė.
13.00 „Sodininkų pasaulis“.
14.00 Kas namie šeimininkas?
15.05 „Superauklė“ (N-7).
16.00 „Būrėja“.
17.10 „Džeikas, Storulis ir šuo“ (N-7).
19.05 „Šviesos žemė“ (N-7).
21.00 „Tiltas“ (N-14).
23.15 „Seksas ir miestas“ (N-14).
1.40 „Derenas Braunas. Įvykiai“ (N-7).
2.30 Nekenčiu žvaigždės (N-7).
3.10 „Nežinomas“ (N-14).
4.30 „Gyvenimas su liūtais“.

14.30 Gražiausi žemės kampeliai

6.15 Teleparduotuvė.
6.30 Bjauriausi darbai pasaulyje (N-7).
7.30 Ledo kelias (N-7).
8.30 Nuo amato iki verslo.
9.00 Vienam gale kablys.
9.30 Universitetai.tv.
10.00 Pavojingiausi pasaulio keliai (N-7).
11.00 Visureigiais per Aliaską (N-7).
12.00 Futbolo.tv.
12.30 Bjauriausi darbai pasaulyje (N-7).
13.30 Jokių kliūčių! (N-7).
14.30 Gražiausi žemės kampeliai.
15.00 Aukščiausia pavara. Tobula kelionė (N-7).
16.00 Pavojingiausi pasaulio keliai (N-7).
17.00 Numatomos Lietuvos krepšinio lygos rungtynės. Prienų-Birštono „Vytautas“ - Utenos „Juventus“. Tiesioginė transliacija.
19.00 „Pi gyvenimas“ (N-7).
21.30 TV3 žinios.
22.30 „Slaptasis agentas“ (N-7).
0.05 „Tikroji auka“ (N-14).
1.50 „Tironas“ (N-14).
2.40 „Pavojingiausias karys“ (N-14).

14.30 „Virtuvės karaliai“

9.00 Balticum TV žinios.
9.30 „Šimtas pasaulio stebuklų“.
10.30 „Sekundės iki katastrofos“.
11.30 Kas paleido šunis?
12.00 „Beorė erdvė“ (N-7).
13.00 „Automobiliai - meno šedevrai“.
13.30 „Virtuvė“ (N-7).
14.00 Pamiršti vardai. Andrius Sniadeckis.
14.30 „Virtuvės karaliai“.
15.00 „Ozo legendos. Sugrįžimas į Smaragdo miestą“.
16.45 „Meilės virtuvė“.
18.30 „Rifo pasaka 2. Potvynis“.
20.00 Klaipėdos savaitė.
20.30 „Vienos šeimos istorija“ (N-7).
21.30 „Bėk!“ (N-7).
23.10 Klaipėdos savaitė.
23.40 Reidas.
0.10 „Beorė erdvė“ (N-7).

TV8

6.30 Skonio lenktynės. **7.00** „Moterų laimė“ (N-7). **8.00** Senoji animacija. **9.00** „Mano mažasis ponis“. **9.30** Teletabiai. **10.00** „Rezidentai“ (N-7). **12.00** „Namų dekoravimas (N-7). **13.00** „Jaunieji gydytojai“ (N-7). **15.00** „Dauntono abatija“ (N-7). **16.25** „Gydytojos dienoraštis“ (N-7). **17.20** „Detektyvė Fišer“ (N-7). **18.30** Namų dekoravimas (N-7). **19.00** Ekstremalūs namų pokyčiai. **20.00** Labanakt, vaikučiai. Senoji animacija. **21.00** „Svajonių laivas. Kanada“ (N-7). **22.55** „Gyvenimo pavasaris“ (N-7). **0.40** „Detektyvė Fišer“ (N-7).

INFO TV

6.00 Teleparduotuvė. **6.30**, **10.30** Info diena. **14.30** Krepšinio pasaulyje su Vidu Mačiuliu. **15.00** Autopilotas. **15.30** KK2 (N-7). **17.40** Dviračio šou. **18.35** Pagalbos skambutis (N-7). **19.30** „Agneta ir ABBA. Istorija“. **20.30** Valanda su Rūta. **22.00** Dabar pasaulyje. Išvados. Žinios rusų k. **22.30** Autopilotas. **23.00** Yra, kaip yra (N-7). **1.00** 24 valandos (N-7). **3.00** Bus visko. **3.50** Valanda su Rūta. **5.30** Sveikatos ABC televitrina.

PBK

6.00, 1.50 EURONEWS. **6.30**, **9.00**, **11.00**, **15.00**, **18.00** Naujienos. **6.40** Grok, mylimas akordeone! **8.00** Gudrutės ir gudručiai. **8.45** Ganytojo žodis. **9.10** Užkalbėjimo teorija. **10.05** „Maša ir lokys“. **10.25** Skanėstas. **11.30** „Jevgenij Malkin. Rusas tarp „pingvinų“ . **12.30**, **15.30** „Likimo burtai“. **16.35** Kas nori tapti milijonieriumi? **17.45**, **18.20** „Briliantinė ranka“. **20.00** Laikas. **20.20** Pasverti ir laimingi 4. **22.35** Šiandien vakare. **0.10** „Vertėjas“.

RTR PLANETA (BALTIJA)

5.00, **8.10** „Generolo žmona“. **7.40**, **11.10**, **14.20** Žinios. Maskva. **8.00**, **11.00**, **14.00**, **20.00** Žinios. **9.10** Eismo taisyklės. **10.05** E.Bystrickaja. **11.25** „Vėjų pagairėje“. **13.40**, **14.30** „Nepalik manęs, Meile“. **16.00** „Šviesi bus diena“. **21.00** „Legenda Nr.17“. **23.40** Šventinis Mokesčių tarnybų darbuotojų dienos koncertas. **1.10** „Buvo gegužės mėnuo“.

REN

7.20 Kviestinė vakarienė. **11.55** A.Čapman paslaptys. **13.50** Pažink mūsiškius! **14.10** „Pranašas Olegas. Atrasta tiesa“. **16.40** „Auksas. Aukščiausios prabos apgaulė“. **18.30** „Izmailovo parkas“. **20.15** „Jumorina“. **21.50** M.Zadornovo koncertas. **23.25** „Retromanija 2“. **1.20** Rusiškas vairavimas.

NTV MIR

8.00, **10.00**, **16.00**, **19.00** Šiandien. **8.20** Ir vėl sveiki! **8.50** Gaminame su A.Ziminu. **9.25** „Laimingas bilietas“. **10.25** Pagrindinis kelias. **11.05** „Gyvas ir negyvas maistas“. S.Maloziomovo mokslinis tyrimas. **12.05** Buto klausimas. **13.10** Vysockaja Life. **14.05** „Veidrodis herojui“. **15.10** Važiuosime, pavalgysime! **16.20** „Tardytojas“. **18.05** Tyrimą atliko... **19.25** „Kraštas“. **21.55** „Saltykovo - Ščedrino šou“. **22.50** „Skambutis“. **23.20** Leonido Derbenevo jubiliejinis koncertas. **1.50** „Mūsų kosmosas. Mėnulio lenktynės“. **2.50** „Medžiotojas 2“. **4.45** „Sutuoktiniai“.

TV POLONIA

6.40 „Laimės spalvos“. **8.30** Klausimai per pusryčius. **11.50** Polonija 24. **12.20** Sveika, Polonija. **13.20** „Tėvas Mateušas“. **14.15** „Ir gėriui, ir blogiui“. **15.20** Myliu tave, Lenkija. **17.00** Kultūringieji PL. **18.00** TV ekspresas. **18.25**, **1.50** „M, kaip meilė“. **19.30** Publicistinė laida. **21.05**, **2.45** Animacinis f. **21.20**, **3.00** Žinios. Sportas. Orai. **22.05**, **3.40** Sodyba. **23.05**, **4.40** Išganytojo aikštė. **0.55** Žvaigždės, hitai, istorijos. **1.15** Lenkų@lenkų žodynas. **6.35** Opolė bisui.

TV1000

8.20, 3.50 „Sala“. **10.40, 2.15** „Lengvabūdė pirmūnė“. **12.20** „Rizikos riba“. **14.15** „Nemiegantys Sietle“. **16.10** „Gataka“. **18.10** „Flinstounai“. **20.10** „King Kongas“. **23.20** „Džo Bleko viešnagė“.

DISCOVERY

8.15 Ieškant ginklo. **9.10** „Fantom Works“ dirbtuvės. **10.05** Relikvijų medžiotojai. **10.55** Sandėlių medžiotojai Britanijoje. **11.50** Karai dėl bagažo. **12.40** Sandėlių medžiotojai. **15.25** Aukso karštinė. **16.20** Vyrai, moterys, laukinės stichijos. **17.15** Įveikti baimes su B.Grilsu. **18.10** Vyras, moteris, gamta. **19.05** Edas Stafordas. Į nežinomybę. **20.00** Nesėkmių garažas. **21.00**, **2.50** Gatvių lenktynės. **22.00**, **3.40** Laukinės vairuotojų gentys. **23.00**, **4.30** Sandoriai, ratai ir vagystės. **23.30**, **4.55** Dalaso automobilių rykliai. **24.00**, **5.20** Likvidatorius.

TRAVEL

6.00 Muziejų paslaptys. **7.00**, **13.00** Naujo būsto paieška. **9.05** Turto gelbėtojai. **10.00** Darbo imasi Vanila Aisas. **11.00** Karai dėl bagažo. **12.00** Viešbučių verslas. **18.00**, **2.00** Nejprastas maistas. **19.00**, **24.00** Iškyla gamtoje. **21.00** Revo Runo šeimos kelionė aplink pasaulį. **22.00**, **4.00** Mažai išmindžiotais takais. **23.00** Įkaušęs keliautojas.

ANIMAL PLANET

7.25 Namai medžiuose. **11.00** Šunų TV. **11.55**, **21.05**, **22.55** Pavojingiausios JAV gyvatės. **12.50**, **17.25**, **1.40**, **5.49** Begemotai. **13.45**, **2.35** Didžiausi ir blogiausi. **14.40**, **3.25** Afrikos medžiai. **15.35**, **4.15** Gyvūnų inspektoriai Pietų Afrikoje. **16.30**, **5.02** Šamvaris. Teisė gyventi laisvam. **18.20**, **22.00** Kova su brakonieriais. **19.15**, **23.50** Aligatorių tramdytojai. **20.10** Kaimo veterinaras.

SPORT1

5.45 KOK World series. Bušido kovos. Vilnius. **8.00** NBA krepšinio lyga. Atkrintamosios. 2016-04-30. **10.00**, **19.00** NBA krepšinio lyga. Atkrintamosios. 2016-05-01. **12.00** ATP 250 Munich. Vyrų tenisas. Finalas. 2016-05-01. **14.00** Rusijos „Premier league“ 26 turo apžvalga. **14.30** Tiesioginė transliacija. Rusijos „Premier league“. CSKA - „Terek“. **16.30** „Road to glory“. Su Pikaso. Kovinio sporto žurnalas. **17.00** Rusijos „Premier league“. „Rostov“ - „Lokomotiv“. Vakar. **21.00** KOK World series. Bušido kovos. Vilnius. **23.30** NBA visų žvaigždžių savaitgalis. Šeštadienio nakties konkursai. **2.00** „NBA Action“. Krepšinio lygos apžvalga. **2.30** „NBA pasaulis“. Speciali krepšinio laida. **3.00** Tiesioginė transliacija. NBA krepšinio lyga. Konferencijų pusfinalis. **5.30** „Road to glory“. Su Pikaso. Kovinio sporto žurnalas

VIASAT SPORT BALTIC

9.35 Lengvoji atletika. Deimantinė lyga. Doha. **11.40** Premier lygos apžvalga. **12.10** Ledo ritulys. Pasaulio čempionatas. Slovakija - Vengrija. Tiesioginė transliacija. **14.40** Anglijos Premier lyga. „Norwich“ - „Manchester United“. Tiesioginė transliacija. **16.40** Ledo ritulys. Pasaulio čempionatas. Prancūzija - Vokietija. Tiesioginė transliacija. **18.55** UEFA Čempionų lygos apžvalga. **19.25** Anglijos Premier lyga. „Leicester“ - „Everton“. Tiesioginė transliacija. **21.30** Ledo ritulys. Pasaulio čempionatas. Latvija - Čekija. **23.30** Ledo ritulys. Pasaulio čempionatas. Baltarusija - JAV. **1.30** Ledo ritulys. Pasaulio čempionatas. Šveicarija - Kazachstanas.

EUROSPORT

6.00, **8.00**, **11.00**, **14.00**, **15.30**, **4.00** Dviračių sportas. Italijos turas. **7.00** Dviračių sportas. „4 jours de Dunkerque“. **9.30** UEFA Europos jaunių čempionatas, Azerbaidžanas. **12.00**, **18.45** Dviračių sportas. „4 jours de Dunkerque“. **13.00**, **13.55** Pasaulio futbolo apžvalga. **13.05** Pietų Amerikos futbolo apžvalga. **13.30**, **5.30** FIFA futbolas. **15.15**, **18.30** Dviračių sportas. TBA. **19.55**, **23.55** Sporto naujienos. **20.00** Automobilių lenktynės. **21.45** Dviračių sportas. Azerbaidžano turas. **22.00**, **2.30** Kovos menai. **24.00** Jojimas. **1.45** Motosportas. FIA Europos ralio varžybos Graikijoje.

10.00 Svajonių sodai

6.40 Teleparduotuvė.
6.55 „Bidamanų turnyras“ (1) (N-7).
7.25 „Transformeriai. Maskuotės meistrai“ (N-7).
7.55 „Ančiukų istorijos“.
8.30 Padėkime augti.
9.00 Statybų TV.
9.30 Virtuvės istorijos.
10.00 Svajonių sodai.
11.00 „Trys didvyriai. Ėjimas žirgu“.
12.30 Komiška drama „Gražiosios salos paslaptis“ (N-7).
14.50 Filmas šeimai „Flika 3“.
16.45 Ekstrasensų mūšis (N-7).
18.30 TV3 žinios. TV3 sportas. TV3 orai.
19.30 Komedija „Planas tėčiui“.
21.50 Veiksmo f. „Medžioklės sezonas“ (N-14).
23.35 Nuotykių f. „Mobis Dikas“ (N-14).
1.25 Mokslinės fantastikos f. „Audrų karas“ (N-14).

19.30 Moterys prieš vyrus

6.25 Dienos programa.
6.30 „Dora ir draugai“.
6.55 „Robomobilis Polis“.
7.20 „Nickelodeon“ valanda. Žuviukai burbuliukai“.
7.45 „Sandžėjus ir Kreigas“.
8.10 „Ančiukai Duoniukai“.
8.35 „Tomo ir Džerio šou“.
9.00 Sveikatos ABC televitrina.
9.30 „Atostogos Rūgpienių kaime“.
9.55 „Na, palauk!“
10.15 Nuotykių f. „Knygų valdovas“.
11.40 Komedija „Sugrįžęs iš praeities“ (N-7).
13.40 Pričiupom! (N-7).
14.10 Nuotykių filmas šeimai „Tomas Sojeris ir Heklberis Finas“.
16.00 Bus visko.
16.50 Ne vienas kelyje.
17.20 Teleloto.
18.30 Žinios. Sportas. Orai.
19.30 Moterys prieš vyrus (N-7).
21.30 Nuotykių komedija „Sveiki atvykę į džiungles“ (N-14).
23.20 Kriminalinis trileris „Įspėjantis pranešimas“ (N-7).
1.50 Kriminalinis trileris „Nepageidaujamas kaimynas“ (N-14).

8.30 Ryto suktinis su Zita Kelmickaite

6.00 LR himnas.
6.05 Popietė su Algimantu Čekuoliu.
6.35 Nacionalinė paieškų tarnyba.
7.30 Šventadienio mintys.
8.00 Gimtoji žemė.
8.30 Ryto suktinis su Zita Kelmickaite.
9.00 „Nauji Piterio Peno nuotykiai“.
9.25 „Zoro kronikos“.
9.50 „Aviukas Šonas 4“.
10.00 Gustavo enciklopedija.
10.30 Mūsų gyvūnai.
11.00 „Dainų dainelė 2016“.
12.45 Europos irklavimo čempionatas. Finalai.
14.30, 1.10 „Panelė Makginti mirė“ (N-7).
16.00 Žinios. Orai.
16.15 Auksinis protas.
17.25 Klausimėlis.lt.
17.40 Istorijos detektyvai.
18.30 Šiandien.
19.00 Keliai. Mašinos. Žmonės.
19.30 Savaitė.
20.30 Panorama.
21.00 „Giminės. Gyvenimas tęsiasi 2“.
21.50 Trumposios žinios.
21.55 „Princesė de Monpansjė“ (N-7).
0.10 Trumposios žinios.
0.15 „Afrikos plėšrūnai“.
2.45 Koncertas „Aš čia“.

21.00 „Kortų namelis“

7.00 Statyk!
7.30 Pasaulio galiūnų čempionų lygos etapas Kroatijoje. 2015 m.
8.30 Tauro ragas (N-7).
9.00 Autopilotas.
9.30 Krepšinio pasaulyje su Vidu Mačiuliu.
10.00 Sveikatos kodas.
11.00 BBC dokumentika. „Rykliai“.
12.00 BBC dokumentika. „Ledo žemė“.
13.00 Savaitės kriminalai.
13.30 Sveikinimų koncertas.
16.00 Išgyvenk, jei gali.
16.55 „Muchtaro sugrįžimas“ (N-7).
17.55 „44-as skyrius“ (N-7).
18.55 Pričiupom! (N-7).
19.20 Veiksmo komedija „Medalionas“ (N-7).
21.00 „Kortų namelis“ (N-14).
22.00 Veiksmo f. „Sąmokslo teorija“ (N-7).
0.30 Veiksmo f. „Logano karas. Susaistytas garbės“ (N-14).
2.05 Siaubo trileris „Paranormalūs reiškiniai 5“ (N-14).
3.30 Veiksmo komedija „Medalionas“ (N-7).
5.00 „Rykliai“.

10.30 Ekovizija

7.09 TV parduotuvė.
7.25 „Neprilygstamieji gyvūnai“ (N-7).
8.30 Kaimo akademija.
9.00 Šiandien kimba.
10.00 Vantos lapas.
10.30 Ekovizija.
10.40 „Laukinis pasaulis“.
11.10 „Sparnuočių gyvenimas. Žūklautojai“.
12.10 Nacionalinė loterija.
12.15 „Žemė iš paukščio skrydžio“ (N-7).
13.20 „Jaunikliai“ (N-7).
14.00 Ginčas (N-7).
15.00, 16.00, 17.00, 21.00 Žinios. Orai.
15.20, 16.20, 17.28, 21.28 Ar žinai, kad...?
15.25, 16.25 „80-ieji“ (N-7).
17.30 24/7.
18.30 „Jaunikliai“ (N-7).
18.45 „Sparnuočių gyvenimas. Tėvystės rūpesčiai“.
19.50 „Žemė iš paukščio skrydžio“ (N-7).
21.30 „Gaujos“ (N-7).
23.50 „Merfio dėsnis“.
2.00, 4.45 24/7.
2.45 Vantos lapas.
3.05 „Sparnuočių gyvenimas. Signalai ir giesmės“.
3.55 „Sparnuočių gyvenimas. Partnerių paieška“.

20.00 Euromaxx

6.00 LR himnas.
6.05 Ryto suktinis su Zita Kelmickaite.
7.00 Prisiminkime. Arijos iš D.Verdžio operų.
7.20 Skambantys pavasariai.
9.00 Pažvelk į profesiją kitaip.
9.30 ARTS21.
10.00 „Kelionė per pasaulį“.
10.30 „Kuba. Laisvės sala“.
11.00 Įsižiūrėk, įsiklausyk.
11.30 Durys atsidaro.
12.00 ORA ET LABORA.
12.30 Nacionalinis gailestingumo kongresas. Procesija ir šv. Mišios.
15.00 Šventadienio mintys.
15.30 Kelias į UEFA EURO 2016.
16.00 „Pavojingi jausmai“.
16.55 „Mažasis princas“.
17.45 Žinios. Orai.
18.00 Koncertas, skirtas Vytauto Laurušo 85-mečiui.
19.30 Kelias į namus.
20.00 Euromaxx.
20.30 Linija, spalva, forma.
21.15 Visu garsu.
22.00 Naktinis ekspresas.
22.30 Panorama.
23.00 Džiazo muzikos vakaras.
24.00 ...formatas. Poetas Jonas Liniauskas.
0.15 Dabar pasaulyje.

10.25 „Gyvenimas su liūtais“

6.20 Teleparduotuvė.
6.50 „Būrėja“.
8.00 Daktaras Ozas. Šeimos gydytojo patarimai.
8.55 „Sodininkų pasaulis“.
9.30 Daktaras Ozas. Šeimos gydytojo patarimai.
10.25 „Gyvenimas su liūtais“.
10.55 „Miesto zoologijos sodas“.
11.25 „Zoologijos sodo žvaigždės“.
12.00 Turkiški skanėstai.
12.30 Saldžioji Reičelės Alen virtuvė.
13.00 „Mylėk savo sodą“.
14.00 Kas namie šeimininkas?
15.05 „Superauklė“ (N-7).
16.00 „Būrėja“.
17.10 Mirtini triukai.
17.45 „Tėvas Motiejus“.
18.55 Nemarus kinas. „Lenktynininkas Ho“.
21.00 „Tiltas“ (N-14).
23.15 „Pasmerktieji“ (N-14).
1.15 „Šeštasis pojūtis“ (N-7).
2.05 Nekenčiu žvaigždės (N-7).
2.45 „Seksas ir miestas“ (N-14).
5.00 „Gyvenimas su liūtais“.
5.25 „Miesto zoologijos sodas“.
5.50 „Zoologijos sodo žvaigždės“.

9.00 Tavo augintinis

6.15 Teleparduotuvė.
6.30 Bjauriausi darbai pasaulyje (N-7).
7.30 Aukščiausia pavara. Tobula kelionė (N-7).
9.00 Tavo augintinis.
9.30 Vienam gale kablys.
10.00 Pavojingiausi pasaulio keliai (N-7).
11.00 Visureigiais per Aliaską (N-7).
12.00 Adrenalinas (N-7).
12.30 Bjauriausi darbai pasaulyje (N-7).
13.30 Jokių kliūčių! (N-7).
14.30 Gražiausi žemės kampeliai.
15.00 Ledo kelias (N-7).
16.00 Pavojingiausi pasaulio keliai (N-7).
17.00 Numatomos Lietuvos krepšinio lygos rungtynės. Klaipėdos „Neptūnas“ - Šiaulių „Šiauliai“.
19.00 „Namas, kuriame vaidenasi“ (N-7).
21.00 Be stabdžių (N-14).
21.30 TV3 žinios. TV3 sportas. TV3 orai.
22.30 Pasiutę šunys (N-14).
23.30 Jokių kliūčių! (N-7).
0.40 Visureigiais per Aliaską (N-7).
1.35 „Tironas“ (N-14).
2.30 „Pavojingiausias karys“ (N-14).

9.30 „Kai šaukia širdis“

9.00 Klaipėdos savaitė.
9.30 „Kai šaukia širdis“.
10.30 „Virtuvės karaliai“.
11.00 Diagnozė bibliofilija. Žygimanto Augusto biblioteka.
11.30 „Šimtas pasaulio stebuklų“.
12.30 Reidas.
13.00 Klaipėdos s avaitė.
13.30 Kas paleido šunis?
14.00 „Vienos šeimos istorija“ (N-7).
15.00 „Rosso San Valentino“ (N-7).
16.50 „Holivudas mirė“.
18.50 „Tikroji padėtis“ (N-7).
20.00 „Sekundės iki katastrofos“.
21.00 „Arnas: riteris tamplierius“ (N-7).
23.30 Klaipėdos savaitė.
24.00 „Kulkos virš Brodvėjaus“ (N-7).

TV8

6.30 Mitybos ir sporto balansas. **7.00** „Moterų laimė“ (N-7). **8.00** Senoji animacija. **9.00** „Mano mažasis ponis“. **9.30** Teletabiai. **10.00** „Nuovada“ (N-7). **11.00** „Apie mus ir Kazlauskus“ (N-7). **12.00** Mamyčių klubas. **12.30** Namų dekoravimas (N-7). **13.00** „Jaunieji gydytojai“ (N-7). **15.00** „Dauntono abatija“ (N-7). **16.30** „Gydytojos dienoraštis“ (N-7). **17.30** „Detektyvė Fišer“ (N-7). **18.35** Namų dekoravimas (N-7). **19.05** Ekstremalūs namų pokyčiai. **20.00** Labanakt, vaikučiai. Senoji animacija. **21.00** „Meilės romanas“ (N-7). **22.55** „Svajonių laivas. Kanada“ (N-7). **0.45** „Detektyvė Fišer“ (N-7).

INFO TV

6.00 Teleparduotuvė. **6.30** Apie žūklę. **7.00**, **19.30**, **0.30** Diagnozė: valdžia. **7.50** KK2 (N-7). **10.00** Brydės. **10.30** Dviračio šou. **12.00** Valanda su Rūta. **13.40** Beatos virtuvė. **14.30** 24 valandos (N-7). **16.30** Yra, kaip yra (N-7). **20.30** A.Ramanauskas Plius. **21.00** „Alfa“ savaitė. **21.30** A.Užkalnis Plius. **22.00** Dabar pasaulyje. Savaitė. Žinios rusų k. **22.30** „Agneta ir ABBA. Istorija“. **23.35** Nuo... Iki. **1.20** Ne vienas kelyje. **1.55** KK2 (N-7). **4.10** Dviračio šou.

PBK

6.00 EURONEWS. **6.30** Naujienos. **6.40** „Jeruzalė. Pas Dievą į svečius“. **7.35** Vaikų klubas: animacija. **8.00** Sveikata. **9.00**, **11.00** Naujienos (su subtitrais). **9.10** Atspėk melodiją. **9.45** „Maša ir lokys“. **10.25**, **11.30** Be apsaugos. **13.00** „Diversantas“. **17.05** „Idealios poros nuosprendis“. **21.00** Laikas. **21.20** „Kelias į Berlyną“. **22.55** „Vertėjas“. **0.40** „Perėmimas“. **2.05** EURONEWS. **2.35** Pasverti ir laimingi 4. **4.25** „Jumorina“. Juoko festivalis. **5.50** Juokingi vaizdeliai.

RTR PLANETA (BALTIJA)

4.50 „Diversantai“. **8.20** Pats sau režisierius. **9.10** J.Petrosiano humoro laida. **9.40** Rytinis paštas. **10.20** Žinios. Maskva. **11.00**, **14.00**, **20.00** Žinios. **11.15** Juoktis leidžiama. **12.15**, **14.15** „Susvetimėjimo laikotarpis“. **21.00** „Paskutinė riba“. **0.15** „Pirmas po Dievo“. **2.05** „Torpednešiai“.

REN

7.00 „Fiksikai“. **7.15** Retromanija. 1988 metai. **8.30** „V ir M“. **9.15** Rusiškas vairavimas. **9.35** Žiūrėti visiems! **10.30** „Jumorina“. Juoko festivalis. **12.10** „Izmailovo parkas“. **13.55-21.30** „Jūros patruliai 2“. **0.10** „Druska“. Muzikinis Zacharo Prilepino šou.

NTV MIR

7.30 „Laukinis pasaulis“ su T.Baženovu. **8.00**, **10.00**, **16.00**, **19.00**, **21.10** Šiandien. **8.20** Apžiūra. **8.55** Naujos rusiškos sensacijos. **10.25** Pirmoji pavara. **11.00** Technikos stebuklai. **11.55** Sodininkų atsakas. **12.55**, **16.20** „Aperkotas Hitleriui“. **17.00** „Tardytojas“. **19.20** „Aš - mokytojas“. **21.30** „Sevastopolis. 44-ųjų metų gegužę“. **22.30** „Troškulys“. **0.30** „Pergalės altorius. Šalies skydas ir kalavijas“, „Pergalės altorius. Partizanai“, „Pergalės altorius. Taranas, „Pergalės altorius. Pulko sūnūs“.

TV POLONIA

7.25 Lenkijos pradžios paslaptys. Kryžius ir karūna. **8.30** Studentiškos dainos festivalis. **9.20**, **18.25**, **1.25** Lenkija su Miodeku. **9.30** Lenkija 1050. **10.00** „Drakono Polo nuotykiai“. **10.20** Grūdas. **10.50** Laukiame Pasaulio jaunimo dienų. **11.00** Šv.Mišių transliacija. **13.10** Persirengėliai. **14.20** Laisvas ekranas. **14.35** Silezijos sukilimo 95-metis. **15.40** Lenkų@lenkų žodynas. **16.25** Okrasa laužo taisykles. **16.55** Šeimynėlė.pl. **17.55**, **0.55** Valstybės interesai. **18.30** TV ekspresas. **18.55**, **1.35** „M, kaip meilė“. **19.50**, **4.35** Akis į akį. **20.25**, **2.25** „Drakono Polo nuotykiai“. **20.45**, **2.45** Animacinis f. **21.00**, **3.00** Žinios. Sportas. Orai. **21.45**, **3.40** „Merginos iš Lvovo“. **22.40**, **5.10** TV teatras. **0.20** Koncertas „Tų miestelių jau near“.

TV1000

8.05 „King Kongas“. **11.10** „Džo Bleko viešnagė“. **14.10** „Sala“. **16.30** „Lengvabūdė pirmūnė“. **18.10** „Despero nuotykiai“. **20.10** „Karalienės sesuo“. **22.10** „Turistas“. **0.10** „Geriausias pasiūlymas“.

DISCOVERY

9.10 Automobilių perpardavinėtojai. **10.05** Automobilių kolekcininkai. **10.55** Retro automobiliai. **11.50** Turto gelbėtojai. **12.40** Sandėlių medžiotojai Britanijoje. **13.35** Nekilnojamojo turto karai. **14.30** Likvidatorius. **15.25** Dalaso automobilių rykliai. **16.20** Retro automobiliai. **17.15** Automobilių kolekcininkai. **18.10** Sunkvežimių vairuotojai. **19.05** Sunkiausios profesijos pasaulyje. **20.00** Vyrai, moterys, laukinės stichijos. **21.00** Įveikti baimes su B.Grilsu. **22.00** Bear Grilsas. Misija - išgyventi.

TRAVEL

6.00, **21.00** Muziejų paslaptys. **7.00** Naujo būsto paieška. **9.05**, **16.00** Turto gelbėtojai. **10.00** Revo Runo šeimos kelionė aplink pasaulį. **11.00** Karai dėl bagažo. **12.00** Pamiršta ir palaidota. **13.00**, **18.00**, **23.00** Statybos Aliaskoje. **14.00** Vyrų irštvos. **15.00** Gyvenimas ant ežero. **17.00**, **24.00** Namų medžiuose gyventojai. **19.00** Viešbučių verslas. **20.00** Nežinoma ekspedicija. **22.00** Pilies paslaptys.

ANIMAL PLANET

6.36 Liūno broliai. **7.25**, **11.00** Šunų TV. **8.15**, **18.20**, **22.00**, **23.50** Aligatorių tramdytojai. **9.10**, **19.15** Kova su brakonieriais. **10.05**, **11.55**, **20.10**, **22.55** Pavojingiausios JAV gyvatės. **12.50** Mutantų planeta. **13.45**, **17.25** Neištirtos salos. **14.40** Kinija žurnalisto akimis. **15.35** Pasiplaukiojimas su pabaisomis. **16.30** Gyvenimo greitis. **21.05** Kaimo veterinaras.

SPORT1

6.00, **3.00** Rusijos „Premier league“. „Rostov“ - „Lokomotiv“. 2016-05-06. **8.00** Čempionai LT.Grappling. Klaipėda 2016. 5 d. **8.30**, **18.00** „NBA pasaulis“. Speciali krepšinio laida. **8.45**, **18.15** NBA krepšinio lyga. Atkrintamosios. Vakar. **11.00** Pasaulio rali-kroso čempionatas. Vokietija. Hockenheimas. **13.00** „Penktasis kėlinys“. Ispanijos „Endesa“ lygos 30 turo apžvalga **13.30** Ispanijos „Endesa“ krepšinio lyga. „Unicaja“ - Madrido „Real“. **15.30** Olandijos „Eredivisie“ lyga. „De Graafschap“ - „AFC Ajax“. **17.30** „NBA Action“. Krepšinio lygos apžvalga. **20.30** Ispanijos „Endesa“ krepšinio lyga. „Valencia Basket“ - „FC Barcelona“. **22.30** Tiesioginė transliacija. NBA krepšinio lyga. Konferencijų pusfinalis. **1.00** Ispanijos „Endesa“ krepšinio lyga. „Unicaja“ - Madrido „Real“.

VIASAT SPORT BALTIC

8.20 Futbolas. Anglijos Premier lyga. „Leicester“ - „Everton“. **10.10** Premier lygos apžvalga. **11.10** Motosportas. Nascar 400 mylių lenktynių apžvalga. **12.10** Ledo ritulys. Pasaulio čempionatas. Vengrija - Kanada. Tiesioginė transliacija. **14.55** Futbolas. Anglijos Premier lygos žurnalas. **15.25** Futbolas. Anglijos Premier lyga. „Tottenham“ - „Southampton“. **17.30** Golfas. Europos turo savaitės apžvalga. **17.55** Futbolas. Anglijos Premier lyga. „Manchester City“ - „Arsenal“. **20.10** Ledo ritulys. Pasaulio čempionatas. Prancūzija - Slovakija. **22.45** Dviračių sportas. Pasaulio taurės etapas. Olandija. **23.50** Ledo ritulys. Pasaulio čempionatas. Rusija - Kazachstanas.

EUROSPORT

6.00 Kovos menai. „Super Kombat“. **8.00**, **10.30**, **15.30**, **1.00** Dviračių sportas. Italijos turas. **9.00**, **22.00** Motosportas. FIA Europos ralio varžybos Graikijoje. **9.30**, **20.00** Dviračių sportas. Šiaurės Prancūzijos regiono lenktynės „4 jours de Dunkerque“. **11.30**, **22.30**, **2.30** JAV futbolo lyga. **13.00**, **18.45** Motosportas. Žiedinės lenktynės Marakeše, Marokas. **15.00** Dviračių sportas. **15.15**, **18.30** Dviračių sportas. TBA. **19.55**, **0.25** Sporto naujienos. **21.00** Dviračių sportas. Azerbaidžano turas. **21.15** Sporto linksmybės. **0.30** FIFA futbolas.

LAISVAL AIKIS REKOMENDUOJA

LNK 23.20

„ĮSPĖJANTIS PRANEŠIMAS“

Kriminalinis trileris. JAV. 2002.
Režisierius: Steven Spielberg.
Vaidina: Tom Cruise, Max Von Sydow, Steve Harris.

2054 metais žmogžudyščių nebejvyksta, nes nusikaltėliai sulaikomi dar prieš tai, kai jie nusikalsta. Ateitį nuspėja trys hibridai, kurie niekuomet nesuklysta. Tai tobula sistema, sauganti žmoniją nuo piktadarių. Džonas Andertonas ja tiki ir nuolankiai tarnauja visuomenei. Hibridų pranašystėmis jis neabejoja, kol vieną gražią dieną pats tampa ieškomu įtariamuoju.

TV3 21.50

„MEDŽIOKLĖS SEZONAS“

Veiksmo filmas. Belgija. 2013.
Režisierius: Mark Steven Johnson.
Vaidina: Robert De Niro, John Travolta, Milo Ventimiglia.

Kai kurių vyrų galvose karas niekada nesibaigia. Kadaise Bosnijos kare kovojęs amerikietis Bendžaminas Fordas, norėdamas pamiršti visus baisumus, gyvena atsiskyręs Apalačų kalnuose.

BTV 22.00

„SĄMOKSLO TEORIJA“

Veiksmo filmas. JAV. 1997.
Režisierius: Richard Donner.
Vaidina: Mel Gibson, Julia Roberts, Patrick Stewart.

Džeris Flečeris - paranojiškas taksi vairuotojas, sugeriantis visą išgirstą informaciją. Keisčiausias ir netikėčiausias sąmokslo teorijas vyrukas skelbia internete ir didžiuojasi turįs penkis nuolatinius puslapio skaitytojus.

TV1 23.15

„PASMERKTIEJI“

Veiksmo filmas. JAV. 2007.
Režisierius: Scott Wiper.
Vaidina: Steve Austin, Vinnie Jones, Christopher Baker.

Džekas Konradas - pavojingas kalinys, laukiantis mirties nuosprendžio vykdymo. Bet netikėtai jis patenka į turtingo televizijos prodiuserio rankas. Džekas ir dar devyni kaliniai išvengia mirties bausmės. Tačiau jie nugabenami į negyvenamą salą.

TV6 23.00

„ŽIAURIAI BAISI NAKTIS“

Trileris. JAV. 2011.
Režisierius: Craig Gillespie.
Vaidina: Anton Yelchin, Colin Farrell, Toni Collette.

Prie paauglio Čarlio namų atsikrausto gyventi charizmatiškas vyriškis. Neilgai trukus Čarlis visas pastaruoju metu nutikusias mirtis susieja su naujakuriu. Tačiau niekas, net jo mama, netiki pasakojimais, kad kaimynas Džeris - vampyras. Kartą Čarlis įsliūkina į kaimyno namus ir pamato šiurpių dalykų. Viskas taip paprastai nesibaigs. Čarlis stoja į kovą.

TV8 21.00

„ANTROJI PROGA“

Melodrama. Vokietija, Austrija. 1997.
Režisierius: Dieter Kehler.
Vaidina: Rita Russek, Thomas Fritsch, Sandra Speichert.

Mailsas, baigęs perspektyvias studijas universitete, atsisako karjeros, kurią jam buvo suplanavęs jo globėjas, ir sėkmingai įsidarbina Kornvalio grafystės pakrantėje avių ūkyje, kuris priklauso poniai Lizai. Ši, palikta vyro, gyvena su vėjavaike paaugle dukra Džulija. Mailsas kaipmat ją įsimyli.

BTV 21.30

„GODZILA“

Veiksmo filmas. JAV. 1998.
Režisierius: Roland Emmerich.
Vaidina: Matthew Broderick, Jean Reno, Kevin Dunn.

Po prancūzų branduolinių bombų tyrimų Ramiajame vandenyne pastebėtas į rytus judantis nežinomas padaras. Ištirti šį įvykį kviečiamas mokslininkas Nikas Tatopolas. Jis padaro išvadą, kad milžiniškas driežas atsirado dėl branduolinių sprogimų. Godzila nuplaukia iki Manhatano ir ima jį griauti. Jo negali sulaikyti net kariuomenė.

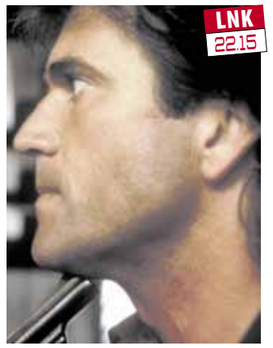

LNK 22.15

„MIRTINAS GINKLAS“

Veiksmo komedija. JAV. 1987.
Režisierius: Richard Donner.
Vaidina: Gary Busey, Danny Glover, Mel Gibson.

Užduotis - atrasti narkotikų prekybos tinklą. Skiriami du policininkai. Martinas Rigsas dalyvavo Vietnamo kare, buvo specialiai treniruojamas ir tapo „žudymo mašina“, gavo Mirtino ginklo vardą. Rodžeris Martas - penkiasdešimtmetis žmogžudysčių skyriaus detektyvas.

PIRMADIENIS gegužės 9 d.

10.00 „Privati praktika“

6.40 Teleparduotuvė.
6.55 „Simpsonai“ (N-7).
7.55 „Kempiniukas Plačiakelnis“ (N-7).
8.25 „Monsunas“ (N-7).
8.55 TV serialas „Meilės sūkuryje“ (N-7).
10.00 TV serialas „Privati praktika“ (N-7).
11.00 Drama „Mes nusipirkome zoologijos sodą“.
13.30 „Simpsonai“ (N-7).
14.30 TV serialas „Mažoji nuotaka“ (N-7).
15.30 TV serialas „Aistra ir valdžia“ (N-7).
16.30 TV Pagalba (N-7).
18.30 TV3 žinios. TV3 sportas. TV3 orai.
19.30 TV serialas „Rezidentai“ (N-7).
20.00 TV serialas „Apie mus ir Kazlauskus“.
21.00 TV serialas „Nuovada“ (N-7).
21.30 TV3 vakaro žinios. TV3 sportas. TV3 orai.
22.30 TV serialas „Apsukrios kambarinės“ (N-14).
23.30 TV serialas „Kastlas“.
0.30 TV serialas „Pagrindinis įkaltis“.
1.25 TV serialas „Privati praktika“ (N-7).
2.15 TV serialas „Agentūra S.K.Y.D.A.S.“ (N-7).

2.00 „Strėlė“

6.25 Dienos programa.
6.30 „Dora ir draugai“.
6.55 „Madagaskaro pingvinai“.
7.25 „Rožinė pantera“.
7.50 TV serialas „Volkeris, Teksaso reindžeris“ (N-7).
9.50 24 valandos (N-7).
10.45 Pagalbos skambutis (N-7).
11.45 Nuo... Iki.
12.45 Bus visko.
13.35 TV serialas „Svajonių princas“.
14.35 TV serialas „Juodieji meilės deimantai“ (N-7).
16.30 Labas vakaras, Lietuva.
17.25 24 valandos (N-7).
18.30 Žinios. Sportas. Orai.
19.30 KK2 (N-7).
20.25 Nuo... Iki.
21.30 Žinios. Sportas. Orai.
22.15 Veiksmo komedija „Mirtinas ginklas“ (N-7).
0.25 TV serialas „Judantis objektas“ (N-7).
1.15 TV serialas „Vampyro dienoraščiai“ (N-14).
2.00 TV serialas „Strėlė“ (N-7).

10.10 „Čikagos policija 2“

6.00 LR himnas.
6.05 Labas rytas, Lietuva.
9.20 „Komisaras Reksas“.
10.10 „Čikagos policija 2“.
11.00 Kas ir kodėl?
11.30 Bėdų turgus.
12.15 Savaitė.
13.10 Klauskite daktaro.
14.00 Žinios. Sportas. Orai.
14.15 Laba diena, Lietuva.
15.00 Žinios. Orai.
15.05 Laba diena, Lietuva.
16.00 Žinios. Sportas. Orai.
16.20 „Čikagos policija 2“.
17.10 Klauskite daktaro.
18.00 Kas ir kodėl?
18.30 Šiandien.
19.30 Nacionalinė paieškų tarnyba.
20.25 Loterija „Keno Loto“.
20.30 Panorama.
21.29 Loterija „Jėga“.
21.30 Teisė žinoti.
22.25 Trumposios žinios.
22.30 TV serialas „Jos istorija. Moterų galia“. 1 d. „Valdžia“.
23.25 Trumposios žinios.
23.30 Durys atsidaro.
24.00 Gyvenimas.
1.00 LRT radijo žinios.
1.10 „Komisaras Reksas“.
2.00 LRT radijo žinios.
2.10 Klauskite daktaro.
3.00 LRT radijo žinios.
3.05 Nacionalinė paieškų tarnyba.

11.20 „Prokurorų patikrinimas“

5.50 „Pasaulį pakeitusios civilizacijos. Kaip vikingai pakeitė pasaulį“.
6.45 Sveikatos ABC televitrina.
7.15 TV serialas „Muchtaro sugrįžimas“ (N-7).
9.15 Mistinės istorijos (1).
10.20 Kalbame ir rodome.
11.20 TV serialas „Prokurorų patikrinimas“ (N-7).
12.35 TV serialas „Muchtaro sugrįžimas“ (N-7).
14.35 TV serialas „Policijos akademija“ (N-7).
15.35 TV serialas „Prokurorų patikrinimas“ (N-7).
16.55 TV serialas „Muchtaro sugrįžimas“ (N-7).
18.00 Info diena.
18.30 TV serialas „Ekspertė Džordan“ (N-7).
19.30 Pričiupom! (N-7).
20.00 Išgyvenk, jei gali.
21.00 Farai (N-14).
21.30 Veiksmo f. „Godzila“.
0.05 Veiksmo f. „Tikras teisingumas 2. Kruvini pinigai“.
1.45 TV serialas „Ekspertė Džordan“ (N-7).
2.35 TV serialas „Kortų namelis“ (N-14).
3.30 Išgyvenk, jei gali.
4.20 Farai (N-14).
4.45 Kalbame ir rodome.
5.30 „Policijos akademija“.

12.30 „Vandens žiurkės“

6.55 Programa.
6.59 TV parduotuvė.
7.15 Kaimo akademija.
7.45 Vantos lapas.
8.15 „Neprilygstamieji gyvūnai“ (N-7).
9.20 „Pėdsakas“ (N-7).
10.20 „Paskutinis skambutis“ (N-7).
11.25 „Miškinis“ (N-7).
12.30 „Vandens žiurkės“ (N-7).
13.30 „Neprilygstamieji gyvūnai“ (N-7).
14.40 TV parduotuvė.
14.55 „Pėdsakas“ (N-7).
16.00, 20.00 Žinios. Orai.
16.25 24/7.
17.30 Lietuva tiesiogiai.
18.00, 22.30 Reporteris. Orai.
18.50, 23.15 Rio 2016.
19.00 „Miškinis“ (N-7).
20.25 „Budelis“ (N-7).
21.30 Nuoga tiesa (N-7).
23.25 Vaivos pranašystės (N-7).
0.25 „Miškinis“ (N-7).
1.25 Reporteris.
2.05, 4.25, 5.45 „Neprilygstamieji gyvūnai“ (N-7).
2.55 „Pėdsakas“ (N-7).
3.35, 5.15 „Jaunikliai“ (N-7).
4.05 „Tigrų sala“.

19.20 „Lilehameris 3“

6.00 LR himnas.
6.05 Pažvelk į profesiją kitaip.
6.35 „Nuodėminga meilė“.
7.20 „Kaip atsiranda daiktai 10“.
7.45 Auksinis protas.
9.00 „Šnibždė, žvėrelių draugė“.
9.15 Labas rytas, Lietuva.
12.00 DW naujienos rusų k.
12.15 Įsižiūrėk, įsiklausyk.
12.45 Teatras.
13.35 „Laisvė kurti“.
14.45 „Knygnešiai“.
16.00 „Kaip atsiranda daiktai 10“.
16.30 „Naisių vasara“.
17.30 Gimtoji žemė.
18.00 Rusų gatvė. Žinios.
18.30 Atspindžiai.
19.00 Labanaktukas.
19.20 „Lilehameris 3“ (N-7).
21.00 Dokumentinis f. „Lietuvos generalinis konsulatas Vilniuje“.
21.50 DW naujienos rusų k.
22.00 Euromaxx.
22.30 Komedija „Kad ir kas nutiktų“ (subtitruota).
24.00 Ansamblis „Estradinės melodijos“.
0.10 Dabar pasaulyje.
0.40 Žagarės vyšnių festivalis 2013.
1.30 Laba diena, Lietuva.
3.30 „Nuodėminga meilė“.

21.00 „Velvet“

6.20 Teleparduotuvė.
6.50 Daktaras Ozas. Šeimos gydytojo patarimai (N-7).
7.45 Keksiukų karai.
8.40 „Nenugalimieji II“.
9.05 „Džiumandži“.
9.30 „Vedęs ir turi vaikų“.
10.35 „Detektyvė Rizoli“.
11.30 „Didingasis amžius“.
13.45 „Būrėja“.
14.20 „Nebylus liudijimas. Giminystės ryšiai“ (N-7).
16.30 „Mano gyvenimo šviesa“.
17.50 „Širdele mano“ (N-7).
18.55 „Senojo Tilto paslaptis“.
20.05 „CSI. Niujorkas“ (N-7).
21.00 „Velvet“ (N-7).
22.35 „Bėgantis laikas“ (N-7).
0.40 „Detektyvė Rizoli“ (N-7).
1.30 „Karadajus“ (N-7).
2.20 „CSI. Niujorkas“ (N-7).
3.00 „Senojo Tilto paslaptis“.
3.55 „Mano gyvenimo šviesa“.
5.00 „Širdele mano“ (N-7).
5.55 „Vedęs ir turi vaikų“ (N-7).

16.00 „Daktaras Hausas“

6.15 Teleparduotuvė.
6.30 Nuo amato iki verslo.
7.00 „Jaunasis vilkolakis“ (N-7).
8.00 Iš peties (N-7).
9.00 Universitetai.tv.
9.30 „Kobra 11“ (N-7).
10.30 „CSI Majamis“ (N-7).
11.30 „Kaulai“ (N-7).
12.30 „Kaip aš susipažinau su jūsų mama“ (N-7).
13.30 „Univeras“ (N-7).
14.30 Teleparduotuvė.
15.00 Iš peties (N-7).
16.00 „Daktaras Hausas“ (N-7).
17.00 „Kobra 11“ (N-7).
18.00 „Kaulai“ (N-7).
19.00 „CSI Majamis“ (N-7).
20.00 „Univeras“ (N-7).
21.00 „Naša Raša“ (N-14).
22.00 Ugniagesiai gelbėtojai (N-7).
22.30 Farai (N-14).
23.00 „Žiauriai baisi naktis“ (S).
1.05 „Baltoji grafienė“ (N-7).

21.30 „Džesmina“

9.00 Klaipėdos savaitė.
9.30 „Šimtas pasaulio stebuklų“.
10.30 „Sekundės iki katastrofos“.
11.30 „Vienos šeimos istorija“ (N-7).
12.30 „Kitoje lovos pusėje“.
14.10 Kas paleido šunis?
14.40 „Automobiliai - meno šedevrai“.
15.10 Klaipėdos savaitė.
15.40 „Virtuvė“ (N-7).
16.10 „Šešėlis Šiaurėje“ (N-7).
18.00 „Virtuvės karaliai“.
18.30 Klaipėdos savaitė.
19.00 „Kai šaukia širdis“.
20.00 Balticum TV žinios.
20.30 „Ieškotojas“ (N-7).
21.30 „Džesmina“ (N-7).
23.15 Balticum TV žinios.
23.45 „Rosso San Valentino“ (N-7).

TV8

6.55 TV Pagalba. **8.35, 16.00** Džeimio Oliverio maisto revoliucija. **9.35** „Mano mažasis ponis“. **10.05** Senoji animacija. **11.05** „Meilės romanas“. **13.00, 17.00** „Laukinukė“. **14.00** „Tobula kopija“. **15.00, 0.50** „Ekstremalūs namų pokyčiai. **18.00, 22.55** „Tai - mano gyvenimas“. **20.00** Labanakt, vaikučiai. **21.00** „Antroji proga“.

INFO TV

6.00 Krepšinio pasaulyje. **6.30** Tauro ragas. **7.00** Pagalbos skambutis. **8.00**, **12.50** „Alfa“ savaitė. **8.30** „Penktoji pavara“. **9.30** Žinios. **10.25** Nuo... Iki. **11.15** Valanda su Rūta. **13.20** Yra, kaip yra. **15.25** KK2. **16.10** 24 valandos. **16.55** Žodis - ne žvirblis. **17.00** Info diena. **21.00** A.Ramanauskas Plius. **21.30** Dviračio šou. **22.00** Dabar pasaulyje. **22.30**, **2.30** Info diena.

PBK

6.00 EURONEWS. **6.30**, **9.50**, **11.00** Naujienos. **6.40** „Diversantas. Karo pabaiga“. **10.00** Maskva. Raudonoji aikštė. Paradas, skirtas Pergalės dienai. **11.15** „Diversantas. Karo pabaiga“. **15.00** „Nemirtingas pulkas“. **18.05** „Diversantas. Karo pabaiga“. **21.00** Laikas. **22.00** Lietuvos laikas. **22.30** „O aušros čia tykios...“ **1.50** „Mūšin eina vieni „seniai“.

RTR PLANETA (BALTIJA)

7.00 Pergalės diena. **10.00** Karinis paradas. **11.00**, **18.00**, **20.30**, **23.30** „Naikintuvai“. **13.00**, **20.00** Naujienos. **15.00** „Nemirtingas pulkas“. **22.00** Šventinis saliutas. **22.15** Karinių metų dainos.

REN

7.00 „Fiksikai“. **7.20, 20.25** Kviestinė vakarienė. **8.05** Tinkama priemonė. **9.00** „Šeimos dramos“. **10.45** „Brangenybių medžiotojai“. **11.40** Pati naudingiausia programa. **12.55** Dar ne vakaras. **13.50** Čapman paslaptys. **14.45** Fantastika po grifu „Slaptai“. **15.40** Tinkama priemonė. **16.35** „Šeimos dramos“. **18.30** „Angelai - sargai“. **19.25** Pasaulio paslaptys su A.Čapman. **21.25** Labiausiai šokiruojančios hipotezės. **23.25** Žiūrėti visiems!

NTV MIR

7.00, **8.15** Naujas rytas. **8.00**, **9.30**, **11.00**, **15.00**, **1.02** Šiandien. **10.00** Maskva. Raudonoji aikštė. Paradas, skirtas pergalės dienai paminėti. **11.15** „Nemirtingas pulkas. Krymas“. **12.30** „Sevastopolio valsas“. **13.25** „Rževas. Nežinomas Georgijaus Žukovo mūšis“. **15.20** „Ordinas“. **18.55** „Šviesi atmintis kritusiems kovoje prieš fašizmą“. **19.50** „Jūrų velniai. Viesulas-2“. **21.35** „Perkėlimas“. **23.30** Šventinis koncertas Pergalės dienai paminėti.

TV POLONIA

7.15 Valstybės interesai. **7.45**, **20.25** Prie Nemuno. **8.05** „Drakono Polo nuotykiai“. **8.25**, **2.15** Mūsų kiemelis. **9.00** Klausimai per pusryčius. **12.00** Kelionės su istorija. **12.35** Kultūros laida. **13.25**, **18.20**, **3.35** Trumpa istorija. **13.35** Žinios. **13.50**, **19.55**, **3.45** „Laimės spalvos“. **14.25** „Merginos iš Lvovo“. **15.20** Akis į akį. **15.50** TV teatras. **17.55**, **1.45** Galerija. **18.30** TV ekspresas. **18.55** Kultūringieji PL. **20.45**, **2.45** Animacinis f. **21.00**, **3.00** Žinios. Sportas. Orai. **21.50**, **3.45** „Manimi nesirūpink“. **22.50**, **5.20** Polonija 24. **23.20**, **5.50** Sveika, Polonija. **0.25** Lenkijos pradžios istorija. Kryžius ir karūna. **1.25** Laisvas ekranas. **6.45** Iki pasimatymo Krokuvoje.

TV1000

6.10 „Įbroliai“. **8.10** „Turistas“. **10.10** „Karalienės sesuo“. **12.15** „Geriausias pasiūlymas“. **14.45** „King Kongas“. **18.10** „Matilda“. **20.10** „Aš esu Semas“. **22.25** „Mis slaptoji agentė 2. Ginkluota ir žavinga“. **0.25** „Norėčiau būti čia“. **2.15** „Karalienės sesuo“. **4.20** „Turistas“.

DISCOVERY

6.10, **13.35** Vyrai, moterys, laukinės stichijos. **7.00**, **11.50** Traukiniu į Aliaską. **7.50**, **20.00** Kaip tai veikia? **8.15**, **17.15**, **20.30** Kaip tai pagaminta? **8.40**, **17.40** Sandėlių medžiotojai. **9.10**, **18.10** Sandėlių karai. Kanada. **9.35**, **18.35** Likvidatorius. **10.05** Sunkvežimių vairuotojai. **10.55** Nesėkmių garažas. **12.40**, **19.05** Automobilių perpardavinėtojai. **14.30**, **21.00**, **2.50** Nuogi ir išsigandę. **22.00**, **3.40** Įveikti baimes su B.Grilsu. **23.00**, **4.30** Bear Grilsas. Misija - išgyventi. **24.00**, **5.20** Manai, kad išgyventum? **1.00** Aukso karštinė. **1.55** Aliaska. Paskutinė riba.

TRAVEL

6.00, **12.00**, **1.00** Muziejų paslaptys. **7.00**, **13.00**, **19.00** Naujo būsto paieška. **9.05**, **15.05** Turto gelbėtojai. **10.00**, **16.00** Statybos Aliaskoje. **11.00**, **24.00**, **5.00** Pilies paslaptys. **14.40** Darbo imasi Vanila Aisas. **17.00** Iškyla gamtoje. **18.00**, **2.00** Neįprastas maistas. **22.00**, **3.00** Pavojingos žemės. **23.00**, **4.00** Įdomiausios kelionės motociklu.

ANIMAL PLANET

7.25 Akiplėšos katės. **8.15**, **12.50**, **17.25**, **23.50** Upių pabaisos. **9.10**, **14.40**, **21.05** Namai medžiuose. **10.05**, **15.35**, **19.15**, **2.35** Akvariumų verslas. **11.00** Protingi gyvūnai. **11.55** Bondai Byčo veterinaras. **13.45**, **22.55** Aligatorių tramdytojai. **16.30** Šamvaris. Teisė gyventi laisvam. **18.20**, **22.00**, **1.40** Šunų TV. **20.10** Begemotai. Nusikaltėlių pasaulio žudikai. **0.45** Ryklių įkandimų vasara.

SPORT1

7.00 NBA krepšinio lyga. Konferencijos pusfinalis. Vakar. **9.00** Pasaulio sporto apdovanojimai. **9.30** „Road to Glory“. Su Pikaso. Kovinio sporto žurnalas. **10.00**, **23.45** Ispanijos „Endesa“ krepšinio lyga. „Unicaja“ - Madrido „Real“. Vakar. **12.00** Rusijos „Premier league“. CSKA - „Terek“. 2016-05-07. **14.00**, **21.30** NBA krepšinio lyga. Cleveland „Cavaliers“ - Atlanta „Hawks“. Vakar. **16.00** Olandijos „Eredivisie“ lyga. „De Graafschap“ - „AFC Ajax“. Vakar. **18.00** NBA krepšinio lyga. Konferencijos pusfinalis. 2016-05-07. **20.00** Abu Dabio dykumos iššūkis. Premjera **20.30** „Road to Glory“. Kovinio sporto žurnalas. Lietuvos Muay-Thai čempionatas. **21.00** „NBA pasaulis“. Speciali krepšinio laida. Premjera. **1.30** Pasaulio galiūnų čempionatas su Žydrūnu Savicku.

VIASAT SPORT BALTIC

7.00 Ledo ritulys. Pasaulio čempionatas. Norvegija - Šveicarija. **9.00** Prancūzijos MotoGP Moto3 lenktynės. **10.20** Prancūzijos MotoGP Moto2 lenktynės. **11.40** Prancūzijos MotoGP lenktynės. **13.15** Futbolas. Anglijos Premier lyga. „Manchester City“ - „Arsenal“. **15.05** Dviračių sportas. Pasaulio taurės etapas. Olandija. **16.10** Ledo ritulys. Pasaulio čempionatas. Latvija - Rusija. **18.45** Golfas. Europos turo savaitės apžvalga. **19.10** Premier lygos apžvalga. **20.10** Ledo ritulys. Pasaulio čempionatas. Suomija - JAV. **22.45** Ledo ritulys. Pasaulio čempionatas. Švedija - Čekija. **0.45** Ledo ritulys. Pasaulio čempionatas. Baltarusija - Kanada.

EUROSPORT

6.00, **10.00** Motosportas. Marokas. **6.30**, **13.00** JAV futbolo lyga. **9.30** Šaudymas iš lanko. Pasaulio taurė. Kinija. **10.45** Automobilių lenktynės. Didžioji Britanija. **12.00**, **16.45**, **22.45** Dviračių sportas. Italijos turas. **14.45**, **18.45** Futbolas. U17 Europos čempionatas. Azerbaidžanas. **18.15** Jojimas. **20.40**, **23.55** Sporto naujienos. **20.45** Dviračių sportas. „Fabian“ - „Spartacus“. **21.00** Sporto žvaigždės. **21.30** Šuoliai į vandenį. Europos čempionatas. Didžioji Britanija. **23.45** Sporto linksmybės.

12.00 „Apie mus ir Kazlauskus“

6.40 Teleparduotuvė.
6.55 „Simpsonai“ (N-7).
7.55 „Kempiniukas Plačiakelnis“ (N-7).
8.25 TV serialas „Rezidentai“ (N-7).
8.55 TV serialas „Meilės sūkuryje“ (N-7).
10.00 TV serialas „Privati praktika“ (N-7).
11.00 Juokingiausi Amerikos namų vaizdeliai (N-7).
12.00 TV serialas „Apie mus ir Kazlauskus“.
13.00 „Kempiniukas Plačiakelnis“ (N-7).
13.30 „Simpsonai“ (N-7).
14.30 TV serialas „Mažoji nuotaka“ (N-7).
15.30 TV serialas „Aistra ir valdžia“ (N-7).
16.30 TV Pagalba (N-7).
18.30 TV3 žinios.
19.30 TV serialas „Rezidentai“ (N-7).
20.00 Prieš srovę (N-7).
21.00 TV serialas „Nuovada“ (N-7).
21.30 TV3 vakaro žinios.
22.30 TV serialas „Šerlokas Holmsas“ (N-14).
0.35 TV serialas „Gražuolė ir pabaisa“.
1.30 TV serialas „Privati praktika“ (N-7).
2.20 TV serialas „Agentūra S.K.Y.D.A.S.“ (N-7).

0.30 „Judantis objektas“

6.25 Dienos programa.
6.30 „Dora ir draugai“.
6.55 „Madagaskaro pingvinai“.
7.25 „Rožinė pantera“.
7.50 TV serialas „Volkeris, Teksaso reindžeris“ (N-7).
9.50 24 valandos (N-7).
10.40 Moterys prieš vyrus (N-7).
12.30 Yra, kaip yra (N-7).
13.35 TV serialas „Svajonių princas“.
14.35 TV serialas „Juodieji meilės deimantai“ (N-7).
16.30 Labas vakaras, Lietuva.
17.25 Yra, kaip yra (N-7).
18.30 Žinios. Sportas. Orai.
19.30 KK2 (N-7).
20.25 Pagalbos skambutis (N-7).
21.30 Žinios. Sportas. Orai.
22.15 Veiksmo f. „Apalūza“ (N-14).
0.30 TV serialas „Judantis objektas“ (N-7).
1.20 TV serialas „Vampyro dienoraščiai“ (N-14).
2.05 TV serialas „Strėlė“ (N-7).

22.00 „Eurovizijos“ dainų konkursas 2016

6.00 LR himnas.
6.05 Labas rytas, Lietuva.
9.20 „Komisaras Reksas 13“.
10.10 „Čikagos policija 2“.
11.00 Kas ir kodėl?
11.30 Nacionalinė paieškų tarnyba.
12.20 TV serialas „Jos istorija. Moterų galia“. 1 d. „Valdžia“.
13.10 Klauskite daktaro.
14.00 Žinios. Sportas. Orai.
14.15 Laba diena, Lietuva.
15.00 Žinios. Orai.
15.05 Laba diena, Lietuva.
16.00 Žinios. Sportas. Orai.
16.20 „Čikagos policija 2“.
17.10 Klauskite daktaro.
18.00 Kas ir kodėl?
18.30 Šiandien.
19.30 Emigrantai.
20.25 Loterija „Keno Loto“.
20.30 Panorama.
20.59 Loterija „Jėga“.
21.00 „Janina Miščiukaitė. Gyvenimas dainoje“.
21.55 Trumposios žinios.
22.00 „Eurovizijos“ dainų konkursas 2016. Pirmas pusfinalis.
0.15 Trumposios žinios.
0.20 „Kapitonas Alatristė“.
1.15 „Komisaras Reksas 13“.
2.00 LRT radijo žinios.
2.10 Klauskite daktaro.
3.00 LRT radijo žinios.
3.05 Emigrantai.

18.30 „Ekspertė Džordan“

6.15 TV serialas „Policija ir Ko“ (N-7).
7.15 TV serialas „Muchtaro sugrįžimas“ (N-7).
9.15 Mistinės istorijos.
10.20 Kalbame ir rodome.
11.20 TV serialas „Prokurorų patikrinimas“ (N-7).
12.35 TV serialas „Muchtaro sugrįžimas“ (N-7).
14.35 TV serialas „Policijos akademija“ (N-7).
15.35 TV serialas „Prokurorų patikrinimas“ (N-7).
16.55 TV serialas „Muchtaro sugrįžimas“ (N-7).
18.00 Info diena.
18.30 TV serialas „Ekspertė Džordan“ (N-7).
19.30 Pričiupom! (N-7).
20.00 Išgyvenk, jei gali.
21.00 Farai (N-14).
21.30 Veiksmo komedija „Vasabis“ (N-14).
23.20 Veiksmo f. „Godzila“.
1.40 TV serialas „Ekspertė Džordan“ (N-7).
2.25 TV serialas „Policija ir Ko“ (N-7).
3.15 Mistinės istorijos (1) (N-7).
4.05 Išgyvenk, jei gali.
4.50 Farai (N-14).
5.10 Kalbame ir rodome (N-7).
5.55 Pričiupom! (N-7).

17.30 Lietuva tiesiogiai

6.35 Programa.
6.39 TV parduotuvė.
6.55 Reporteris.
7.35 Rio 2016.
7.45 Lietuva tiesiogiai.
8.15 „Neprilygstamieji gyvūnai“ (N-7).
9.20 „Pėdsakas“ (N-7).
10.20 „Budelis“ (N-7).
11.25 „Miškinis“ (N-7).
12.30 „Vandens žiurkės“ (N-7).
13.30 „Neprilygstamieji gyvūnai“ (N-7).
14.40 TV parduotuvė.
14.55 „Pėdsakas“ (N-7).
16.00, 20.00 Žinios. Orai.
16.25 Vaivos pranašystės (N-7).
17.30 Lietuva tiesiogiai.
18.00, 22.30 Reporteris. Orai.
18.50, 23.20 Ar žinai, kad...?
18.55 „Miškinis“ (N-7).
20.25 „Budelis“ (N-7).
21.30 Patriotai (N-7).
23.25 Nuoga tiesa (N-7).
0.25 „Miškinis“ (N-7).
1.25 Reporteris.
2.05, 4.25, 5.45 „Neprilygstamieji gyvūnai“ (N-7).
2.55 „Pėdsakas“ (N-7).
3.35, 5.15 „Jaunikliai“ (N-7).
4.05 „Tigrų sala“.

12.45 Linija, spalva, forma

6.00 LR himnas.
6.05 Atspindžiai.
6.35 „Nuodėminga meilė“.
7.20, 16.00 „Kaip atsiranda daiktai 10“.
7.45 Auksinis protas.
9.00 „Šnibždė, žvėrelių draugė“.
9.15 Labas rytas, Lietuva.
12.00 DW naujienos rusų k.
12.15 IQ presingas.
12.45 Linija, spalva, forma.
13.30 Euromaxx.
14.00 ORA ET LABORA.
14.30 „Lilehameris 3“ (N-7).
16.30 Gražiausia kamerinė muzika.
17.25 LRT studija Vilniaus knygų mugėje 2016.
18.15 Vilniaus albumas.
18.30 Septynios Kauno dienos.
19.00 Labanaktukas.
19.20 „Ten, kur namai 2“.
21.00 „Naftos planeta“.
21.50 DW naujienos rusų k.
22.00 „Eurovizijos“ dainų konkursas 2016. I pusfinalis. Transliacija iš Stokholmo su tarptautine ženklų kalba.
0.15 Dabar pasaulyje.
0.45 Ispanų baleto trupė „Giralda de Sevilla“.
1.20 Mikio Theodorakio baleto „Graikas Zorba“ finalas. 2001 m.

22.55 „Bėgantis laikas“

6.20 Teleparduotuvė.
6.50 Daktaras Ozas. Šeimos gydytojo patarimai (N-7).
7.45 Keksiukų karai.
8.40 „Nenugalimieji II“.
9.05 „Džiumandži“.
9.30 „Vedęs ir turi vaikų“.
10.35 „Detektyvė Rizoli“.
11.30 „Didingasis amžius“.
13.45 „Būrėja“.
14.20 „Tėvas Motiejus“ (N-7).
16.30 „Mano gyvenimo šviesa“.
17.50 „Širdele mano“ (N-7).
18.55 „Senojo Tilto paslaptis“.
20.05 „CSI. Niujorkas“ (N-7).
21.00 „Midsomerio žmogžudystės XI. Kruvinos vestuvės“ (N-7).
22.55 „Bėgantis laikas“ (N-7).
1.05 „Detektyvė Rizoli“ (N-7).
1.55 „Karadajus“ (N-7).
2.40 „CSI. Niujorkas“ (N-7).
3.25 „Senojo Tilto paslaptis“.
4.10 „Mano gyvenimo šviesa“.
5.20 „Širdele mano“ (N-7).

12.30 „Kaip aš susipažinau su jūsų mama“

6.45 Teleparduotuvė.
7.00 „Jaunasis vilkolakis“ (N-7).
8.00 Iš peties (N-7).
9.00 Tavo augintinis.
9.30 „Kobra 11“ (N-7).
10.30 „CSI Majamis“ (N-7).
11.30 „Kaulai“ (N-7).
12.30 „Kaip aš susipažinau su jūsų mama“ (N-7).
13.30 „Univeras“ (N-7).
14.30 Teleparduotuvė.
15.00 Iš peties (N-7).
16.00 „Daktaras Hausas“ (N-7).
17.00 „Kobra 11“ (N-7).
18.00 „Kaulai“ (N-7).
19.00 Lietuvos krepšinio lygos pusfinalio rungtynės. Tiesioginė transliacija.
21.00 „Naša Raša“ (N-14).
22.00 „Skrydis“ (N-14).
0.50 „Juodas kadilakas“ (S).
2.25 „Pavojingiausias karys“ (N-14).

12.00 „Rosso San Valentino“

9.00 Balticum TV žinios.
9.30 Kas paleido šunis?
10.00 „Ieškotojas“ (N-7).
11.00 „Virtuvė“ (N-7).
11.30 „Virtuvės karaliai“.
12.00 „Rosso San Valentino“ (N-7).
13.55 „Kai šaukia širdis“.
14.55 „Šimtas pasaulio stebuklų“.
15.55 „Komediantas“ (N-7).
18.00 Diagnozė bibliofilija. Žygimanto Augusto biblioteka.
18.30 „Automobiliai - meno šedevrai“.
19.00 „Sekundės iki katastrofos“.
20.00, 22.10 Balticum TV žinios.
20.30 Reidas.
21.00 „Tikroji padėtis“ (N-7).
22.40 „Ieškotojas“ (N-7).
23.40 „Kai šaukia širdis“.

TV8

6.55 TV Pagalba. **8.35, 16.00** Džeimio Oliverio maisto revoliucija. **9.35** „Mano mažasis ponis“. **10.05** Senoji animacija. **11.05** „Antroji proga“. **13.00 17.00** „Laukinukė“. **14.00** „Tobula kopija“. **15.00, 0.45** Ekstremalūs namų pokyčiai. **18.00, 22.55** „Tai - mano gyvenimas“. **20.00** Labanakt, vaikučiai. **21.00** „Vilties vėjas“.

INFO TV

6.30 Info diena. **10.30** A.Ramanauskas Plius. **11.00** Dviračio šou. **11.30** KK2. **12.20** „Penktoji pavara“. **13.15** „Agneta ir ABBA. Istorija“. **14.20** Yra, kaip yra. **15.25** KK2. **16.10** 24 valandos. **17.00** Info diena. **21.00** A.Užkalnis Plius. **21.30** Dviračio šou. **22.00** Dabar pasaulyje. **22.30, 2.30** Info diena.

PBK

6.00 EURONEWS. **6.30, 9.00** Naujienos. **6.40** Vaikų klubas. **7.00, 9.35** Labas rytas. **11.00** Gyvenk sveikai! **12.00, 13.50, 17.00** Naujienos. **12.20, 18.55** Tegul kalba. **13.20** Tabletė. **14.05** Kartu su visais. **15.00** Vyriška/Moteriška. **17.50** Susituokime. **20.00** Laikas. **20.40** Lietuvos laikas. **21.00** „Paskutinis karalienės įėjimas“. **23.00** „Vladas Listjevas. Gyvenimas greitesnis už kulką“. **23.55** „Maršalas Bagramjanas. Meilė ugnies linijoje“.

RTR PLANETA (BALTIJA)

5.00 Rusijos rytas. **9.55** Apie tai, kas svarbiausia. **11.00, 14.00, 17.00, 17.50, 20.00** Naujienos. **11.35, 14.30, 17.30, 19.35** Žinios. Maskva. **11.55** „MUR“. **15.00** „Grąžink mano meilę“. **18.15** Tiesioginis eteris. **21.30** „Daša“. **1.15** „Na, bobutės!“

REN

7.00 „Fiksikai“. **7.20** Kviestinė vakarienė. **8.10** Tinkama priemonė. **9.00** „Šeimos dramos“. **10.50** „Angelai - sargai“. **11.45** Pati naudingiausia programa. **12.35** Rusiškas vairavimas. **12.50** Dar ne vakaras. **13.45** Čapman paslaptys. **14.50** Fantastika po grifu „Slaptai“. **15.35** Tinkama priemonė. **16.30** „Šeimos dramos“. **18.25** „Visatos kvaišalai“. **19.25** Pasaulio paslaptys su A.Čapman. **20.25** Kviestinė vakarienė. **21.25** „Briliantinės ašaros“. **23.25** Rusiškas vairavimas. **0.15** „Rizikingi žaidimai“.

NTV MIR

6.00, 10.00, 13.00, 16.00, 19.00 Šiandien. **6.10** Naujas rytas. **9.00** „Muchtaro sugrįžimas 2“. **10.20** „Maskva. Trys stotys 5“. **12.00** Prisiekusiųjų teismas. **13.20** Apžvalga. Ypatingas įvykis. **13.50** „44 skyrius“. **14.50** Susitikimo vieta. **16.20** „Tardytojas“. **18.00** Kalbame ir rodome. **19.45** „Jūrų velniai. Viesulas 2“. **23.30** Dienos apžvalga.

TV POLONIA

7.05 Pasaulis sukasi. **8.00** „Cafe Historia“ - Janas Karskis. **8.25, 2.15** Karino. **9.00** Klausimai per pusryčius. **11.55, 18.20, 4.35** Trumpa istorija. **12.05, 0.10, 5.20** Polonija 24. **12.35** Sveika, Polonija. **13.35** Žinios. **13.50, 19.55, 4.45** „Laimės spalvos“. **14.25** Sodyba. **15.25** Lenkijos pradžios istorija. Kryžius ir karūna. **16.25** Lenkija 1050. **16.55** Sekmadienis su... **17.55, 1.45** Galerija. **18.30** TV ekspresas. **18.45, 1.35, 5.10** Lenkija su Miodeku. **18.55** Naszaarmia.pl. **19.20** Kelionės su istorija. **20.25** 250 metų Lenkijos teatrui. **20.45, 2.45** Animacinis f. **21.00, 3.00** Žinios. Sportas. Orai. **22.00** „Eurovizijos“ dainų konkursas Stokholme 2016 (1 pusfinalis). **0.40, 5.50** Šventasis rusų karas. **3.45** Paimtieji į dangų. **6.40** Prie Nemuno. **6.55** Klajūno užrašai.

TV1000

6.10 „Geriausias pasiūlymas“. **8.20** „Mis slaptoji agentė 2“. **10.20** „Aš esu Semas“. **12.30** „Norėčiau būti čia“. **14.20** „Turistas“. **16.05** „Karalienės sesuo“. **18.00** „Geriausias pasiūlymas“. **20.10** „Ilgiausias jardas“. **22.10** „Marija, Škotijos karalienė“. **0.15** „Labai geros mergaitės“. **1.55** „Aš esu Semas“. **4.10** „Mis slaptoji agentė 2. Ginkluota ir žavinga“.

DISCOVERY

6.10, 7.50, 20.00 Kaip tai veikia? **6.35, 8.15, 17.15, 20.30** Kaip tai pagaminta? **7.00, 11.50, 21.00, 2.50** Traukiniu į Aliaską. **8.40, 17.40** Sandėlių medžiotojai. **9.10, 18.10** Sandėlių karai. Kanada. **9.35, 18.35** Likvidatorius. **10.05** Sunkvežimių vairuotojai. **10.55** Nesėkmių garažas. **12.40, 19.05** Automobilių perpardavinėtojai. **13.35** Stori ir įsiutę. Griausmas. **14.30** Automobilių perpardavinėtojai. Aktyvi prekyba. **22.00, 3.40** Aukso karštinė. **23.00, 4.30** Paskutiniai Aliaskoje. **24.00, 5.20** Manai, kad išgyventum? **1.00** Seklių pėdsakais. **1.55** Nepaaiškinami reiškiniai.

TRAVEL

6.00, 12.00, 1.00 Muziejų paslaptys. **7.00, 13.00, 19.00** Naujo būsto paieška. **9.05, 15.05** Turto gelbėtojai. **10.00, 16.00** Statybos Aliaskoje. **11.00, 24.00, 5.00** Pilies paslaptys. **14.40** Darbo imasi Vanila Aisas. **17.00, 22.00, 3.00** Iškyla gamtoje. **18.00, 23.00, 2.00, 4.00** Nejprastas maistas.

ANIMAL PLANET

6.36 Liūno broliai. **7.25, 11.00** Protingi gyvūnai. **8.15, 12.50** Šunų TV. **9.10, 14.40, 21.05, 5.02** Namai medžiuose. **10.05, 15.35, 19.15, 2.35** Akvariumų verslas. **11.55** Bondai Byčo veterinaras. **13.45, 18.20, 22.00, 1.40, 4.15, 5.49** Aligatorių tramdytojai. **16.30** Begemotai. Nusikaltėlių pasaulio žudikai. **17.25, 23.50** Upių pabaisos. **20.10, 3.25** Didžiausi ir blogiausi. **0.45** Karai dėl dramblio kaulo.

SPORT1

6.00, 18.00 Ispanijos „Endesa“ krepšinio lyga. „Valencia Basket“ - „FC Barcelona“. 2016-05-08. **8.00** „M1 Iššūkis“. Olandija - Vokietija. Kovinis sportas. **9.00** Olandijos „Eredivisie“ lygos 33 turo apžvalga. **10.00, 22.00** NBA krepšinio lyga. Miami „Heat“ - Toronto „Raptors“. 2016-05-07. **12.00** Pasaulio rali-kroso čempionatas. Vokietija. Hockenheimas. **14.00** NBA krepšinio lyga. Cleveland „Cavaliers“ - Atlanta „Hawks“. 2016-05-01. **16.00** Rusijos „Premier league“. „Rostov“ - „Lokomotiv“. 2016-05-06. **20.00** „M1 Iššūkis“. Olandija - Vokietija. Kovinis sportas. **21.00** Olandijos „Eredivisie“ lygos 34 turo apžvalga. **24.00** NBA krepšinio lyga. Cleveland „Cavaliers“ - Atlanta „Hawks“. 2016-05-08. **2.00** Pasaulio rali-kroso čempionatas. Vokietija. Hockenheimas.

VIASAT SPORT BALTIC

7.00 Ledo ritulys. Pasaulio čempionatas. Baltarusija - Kanada. **9.00** Ledo ritulys. Pasaulio čempionatas. Švedija - Čekija. **11.00** Ledo ritulys. Pasaulio čempionatas. Suomija - JAV. **13.00** Boksas. **14.10** Ledo ritulys. Pasaulio čempionatas. Latvija - Rusija. **16.10** Ledo ritulys. Pasaulio čempionatas. Slovakija - Vokietija. **18.45, 5.00** Ledo ritulys. Pasaulio čempionatas. Šveicarija - Danija. **20.45** „Formulė-1“. Rusijos GP lenktynių apžvalga. **21.40** Futbolas. Anglijos Premier lyga. „West Ham“ - „Manchester United“. Tiesioginė transliacija. **23.45** Ledo ritulys. Pasaulio čempionatas. Vengrija - Prancūzija.

EUROSPORT

6.00, 12.00, 18.50 JAV futbolo lyga. **7.25, 13.00, 19.50** Šuoliai į vandenį. Europos čempionatas. Didžioji Britanija. **8.30, 11.00, 14.00, 15.30** Dviračių sportas. Italijos turas. **9.30** Sporto žvaigždės. **10.00** Šaudymas iš lanko. Pasaulio taurė. Kinija. **10.30, 19.15, 23.00** Futbolas. „Vive la France“. **15.15, 18.30** Dviračių sportas. „Giro Extra“. **18.45, 19.40** Europos futbolo apžvalga. **19.45, 1.25** Sporto naujienos. **23.30** Automobilių lenktynės. Pasaulio čempionatas. Belgija. **24.00** Automobilių sportas. FIA pasaulio čempionatas. **0.30** Automobilių lenktynės. Didžioji Britanija. **1.00** Ralis. ERC žurnalas.

LAISVAL AIKIS REKOMENDUOJA

BTV 21.30

„VASABIS“

Veiksmo komedija. Prancūzija, Japonija. 2001.
Režisierius: Gerard Krawczyk.
Vaidina: Jean Reno, Ryoko Hirosue, Michel Muller.

Hubertas - prancūzas policininkas, darbe taikąs gana aštrius metodus. Kai jiems nepritariantis bosas atleidžia Hubertą, šis iškviečiamas į Tokiją, kur miršta jo buvusi meilužė Miko. Ten jis sutinka buvusį kolegą Momo ir tik atvykęs sužino, kad turi tapti jo paauglės dukros Jumi, apie kurią nė nebuvo girdėjęs, globėju. Kai Hubertas galiausiai išsiaiškina, kodėl draugė jį paliko, tai tampa jo ir jo dukters problema.

TV8 21.00

„VILTIES VĖJAS“

Drama. Vokietija. 1997.
Režisierius: Rolf von Sydow.
Vaidina: Lara-Joy Korner, Frank Jordan, Patrik Fichte.

Mėnesių mėnesius Tomas gyvena savo senelio valdose. Kaimynų dukra Viki - taip pat visada šalia. Tiesa, žydinčią poros meilę temdo jų šeimų pasipriešinimas. Viki motina kadaise turėjo romaną su Tomo tėvu... Ar įsimylėjėliai gali būti brolis ir sesuo?

TV6 22.00

„SKRYDIS“

Trileris. JAV. 2012.
Režisierius: Robert Zemeckis.
Vaidina: Denzel Washington, Nadine Velazquez, Don Cheadle.

Vipas Vitakeris yra tarpmiestinių skrydžių lakūnas. Beskrendant iš Orlando į Atlantą lėktuvui kažkas nutinka ir jis ima nevaldomai kristi. Vipas, sutelkęs visas žinias ir profesionalumą, sugeba lėktuvą nutupdyti.

LNK 22.15

„APALŪZA“

Veiksmo filmas. JAV. 2008.
Režisierius: Ed Harris.
Vaidina: Ed Harris, Viggo Mortensen, Renee Zellweger.

Šerifas Verdžilas Koulas ir jo pavaduotojas dirba taip, kad net nepastebėsi akimirksniu iššaunančio ir vėl užtaisomo ginklo. Jokių jausmų. Jausmai žudo. Į miestelį atvyksta moteris, teturinti dolerį kišenėje...

TV6 22.00

„KELYJE“

Komedija. JAV. 2000.
Režisierius: Todd Phillips.
Vaidina: Breckin Meyer, Seann William Scott, Amy Smart.

Studentas Džošas nufilmuoja savo vienos nakties nuotykį su gražuole Bete. Po kelių dienų Džošas sužino, kad jo bičiulis netyčia nusiuntė įrašą jo merginai. Draugai sėda į automobilį ir leidžiasi į kelionę pas Džošo merginą Tifanę, norėdami neleisti jai peržiūrėti įrašo. Betė irgi vyksta pas Tifanę, nes nori atimti iš jos Džošą.

LNK 22.15

„SUNKU NUŽUDYTI“

Veiksmo filmas. JAV. 1990.
Režisierius: Bruce Malmuth.
Vaidina: Steven Seagal, Kelly LeBrock, William Sadler.

Policininkas Meisonas Štormas susekė, kad įtakingas politikas Trentas įsakė mafijos parankiniams nužudyti jo konkurentą. Netrukus politiko užsakymu samdyti žudikai įsiveržia į Meisono namus. Žuvo žmona, sūnus paslaptingai dingo. Meisoną nuo sužeidimų ištiko koma ir iš jos atsigavo tik po septynerių metų.

TV3 22.30

„SNIEGO TRAUKINYS“

Fantastinis trileris. Čekija, JAV. 2013.
Režisierius: Joon-ho Bong.
Vaidina: Chris Evans, Jamie Bell, Tilda Swinton.

Amžinojo variklio varomas galingas traukinys rieda aplink planetą. Galiniuose jo vagonuose įsikūrę žemesniosios klasės atstovai, o priekinius užėmusi aukštesnioji klasė. Tačiau trapi pusiausvyra tarp dviejų klasių pradeda svyruoti, kai paslaptingas pranešimas įžiebia maištą, kurio negalima nuslopinti.

BTV 21.30

„BANDITĖS“

Veiksmo komedija. Prancūzija, Meksika, JAV. 2006.
Režisieriai: Joachim Roenning, Espen Sandberg.
Vaidina: Penelope Cruz, Salma Hayek, Steve Zahn.

1888-ieji, Meksika. Likimas suveda bankininko dukrą Sarą ir tik su savo arkliu mokančią bendrauti kaimietę Mariją. Jos siekia atkeršyti amerikiečių bankininkui Džeksonui, nelegaliais būdais besisavinčiam žemes.

1.00 „Raitelis be galvos“

6.40 Teleparduotuvė.
6.55 „Simpsonai“ (N-7).
7.55 „Kempiniukas Plačiakelnis“ (N-7).
8.25 „Rezidentai“ (N-7).
8.55 „Meilės sūkuryje“ (N-7).
10.00 „Privati praktika“ (N-7).
11.00 Juokingiausi Amerikos namų vaizdeliai (N-7).
12.00 Prieš srovę (N-7).
13.00 „Kempiniukas Plačiakelnis“ (N-7).
13.30 „Simpsonai“ (N-7).
14.30 „Mažoji nuotaka“ (N-7).
15.30 „Aistra ir valdžia“ (N-7).
16.30 TV Pagalba (N-7).
18.30 TV3 žinios.
19.30 „Rezidentai“ (N-7).
20.00 Pakartok! (N-7).
21.30 TV3 vakaro žinios.
22.25 Vikingų loto.
22.30 Fantastinis trileris „Sniego traukinys“ (N-14).
1.00 „Raitelis be galvos“ (N-14).
1.55 „Privati praktika“ (N-7).

17.25 Yra, kaip yra

6.30 „Dora ir draugai“.
6.55 „Madagaskaro pingvinai“.
7.25 „Rožinė pantera“.
7.50 „Volkeris, Teksaso reindžeris“ (N-7).
9.50 24 valandos (N-7).
11.55 Yra, kaip yra (N-7).
13.05 Pričiupom! (N-7).
13.35 „Svajonių princas“.
14.35 „Juodieji meilės deimantai“ (N-7).
16.30 Labas vakaras, Lietuva.
17.25 Yra, kaip yra (N-7).
18.30 Žinios.
19.30 KK2 (N-7).
20.25 Su cinkeliu (N-7).
21.30 Žinios.
22.15 Veiksmo f. „Sunku nužudyti“ (N-14).
0.15 „Judantis objektas“ (N-7).
1.05 „Vampyro dienoraščiai“ (N-14).
1.50 „Strėlė“ (N-7).

22.50 Pinigų karta

6.00 LR himnas.
6.05 Labas rytas, Lietuva.
9.20 „Komisaras Reksas 13“ (N-7).
10.10 „Čikagos policija 2“ (N-7).
11.00 „Eurovizijos“ dainų konkursas 2016. Pirmas pusfinalis.
13.10 Klauskite daktaro.
14.00 Žinios.
14.15 Laba diena, Lietuva.
15.00 Žinios.
15.05 Laba diena, Lietuva.
16.00 Žinios.
16.20 „Čikagos policija 2“ (N-7).
17.10 Klauskite daktaro.
18.00 Kas ir kodėl?
18.30 Šiandien.
19.30 Gyvenimas.
20.25 Loterija „Keno Loto“.
20.30 Panorama.
21.29 Loterija „Jėga“.
21.30 Auksinis protas.
22.45 Trumposios žinios.
22.50 Pinigų karta.
23.20 „Kapitonas Alatristė“ (N-7).
0.20 Trumposios žinios.
0.25 Kelias į namus.
1.00 LRT radijo žinios.
1.10 „Komisaras Reksas 13“ (N-7).
2.00 LRT radijo žinios.
2.10 Klauskite daktaro.
3.00 LRT radijo žinios.

20.00 Išgyvenk, jei gali

6.15 „Policija ir Ko“ (N-7).
7.15 „Muchtaro sugrįžimas“ (N-7).
8.15 „44-as skyrius“ (N-7).
9.15 Mistinės istorijos (N-7).
10.20 Kalbame ir rodome (N-7).
11.20 „Prokurorų patikrinimas“ (243) (N-7).
12.35 „Muchtaro sugrįžimas“ (N-7).
14.35 „Policijos akademija“ (N-7).
15.35 „Prokurorų patikrinimas“ (N-7).
16.55 „Muchtaro sugrįžimas“ (N-7).
18.00 Info diena.
18.30 „Ekspertė Džordan“ (N-7).
19.30 Pričiupom! (N-7).
20.00 Išgyvenk, jei gali.
21.00 Farai (N-14).
21.30 Veiksmo komedija „Banditės“ (N-14).
23.20 Veiksmo komedija „Vasabis“ (N-14).
1.05 „Ekspertė Džordan“ (N-7).
1.50 „Policija ir Ko“ (N-7).
2.35 Mistinės istorijos (N-7).

21.30 Ginčas

6.39 TV parduotuvė.
6.55 Reporteris.
7.40 Ar žinai, kad...?
7.45 Lietuva tiesiogiai.
8.15 „Neprilygstamieji gyvūnai“ (N-7).
9.20 „Pėdsakas“ (N-7).
10.20 „Budelis“ (N-7).
11.25 „Miškinis“ (N-7).
12.30 „Vandens žiurkės“ (N-7).
13.30 „Neprilygstamieji gyvūnai“ (N-7).
14.40 TV parduotuvė.
14.55 „Pėdsakas“ (N-7).
16.00, 20.00 Žinios.
16.25 Nuoga tiesa (N-7).
17.30 Lietuva tiesiogiai.
18.00, 22.30 Reporteris.
18.50, 23.20 Ar žinai, kad...?
18.55 „Miškinis“ (N-7).
20.25 „Budelis“ (N-7).
21.30 Ginčas (N-7).
23.25 Patriotai (N-7).
0.25 „Miškinis“ (N-7).
1.25 Reporteris.
2.05, 4.25, 5.45 „Neprilygstamieji gyvūnai“ (N-7).
2.55 „Pėdsakas“ (N-7).
3.35, 5.15 „Jaunikliai“ (N-7).
4.05 „Tigrų sala“.

14.30 „Ten, kur namai 2“

6.00 LR himnas.
6.05 Euromaxx.
6.35 „Nuodėminga meilė“.
7.20 „Kaip atsiranda daiktai 10“.
7.45 Auksinis protas.
9.15 Labas rytas, Lietuva.
12.00 DW naujienos rusų k.
12.15 Naktinis ekspresas.
12.45 Visu garsu.
13.30 „Pavojingi jausmai“.
14.30 „Ten, kur namai 2“.
16.00 „Kaip atsiranda daiktai 10“.
16.30 „Naftos planeta“. „Kaip mes tapome priklausomi nuo naftos“.
17.25 Literatūra, pranašaujanti Europos saulėlydį.
18.15 Trembita.
18.30 ORA ET LABORA.
19.00 Labanaktukas.
19.20 Kelias į namus.
19.50 LRT Kultūros akademija.
20.35 Kelias į UEFA EURO 2016.
21.00 „Didžioji istorija“. 13 d. „Iššifruotas slaptaraštis“.
21.22 „Didžioji istorija“. „Sidabrinė supernova“.
21.50 DW naujienos rusų k.
22.00 Mokslo sriuba.
22.30 Kriminalinė drama „Bevardžiai“ (N-14).
0.15 Dabar pasaulyje.

22.55 „Bėgantis laikas“

6.20 Teleparduotuvė.
6.50 Daktaras Ozas (N-7).
7.45 Keksiukų karai.
8.40 „Nenugalimieji II“.
9.05 „Džiumandži“.
9.30 „Vedęs ir turi vaikų“ (N-7).
10.35 „Detektyvė Rizoli“ (N-7).
11.30 „Didingasis amžius“ (N-7).
13.45 „Būrėja“.
14.25 „Midsomerio žmogžudystės XI. Kruvinos vestuvės“ (N-7).
16.30 „Mano gyvenimo šviesa“.
17.50 „Širdele mano“ (N-7).
18.55 „Senojo Tilto paslaptis“.
20.05 „CSI. Niujorkas“ (N-7).
21.00 „Midsomerio žmogžudystės XI. Šulinys“ (N-7).
22.55 „Bėgantis laikas“ (N-7).
1.15 „Detektyvė Rizoli“ (N-7).
2.00 „Karadajus“ (N-7).
2.50 „CSI. Niujorkas“ (N-7).
3.35 „Senojo Tilto paslaptis“.
4.20 „Mano gyvenimo šviesa“.

18.00 „Kaulai“

6.45 Teleparduotuvė.
7.00 „Jaunasis vilkolakis“ (N-7).
8.00 Iš peties (N-7).
9.00 Adrenalinas (N-7).
9.30 „Kobra 11“ (N-7).
10.30 „CSI Majamis“ (N-7).
11.30 „Kaulai“ (N-7).
12.30 „Kaip aš susipažinau su jūsų mama“ (N-7).
13.30 „Univeras“ (N-7).
14.30 Teleparduotuvė.
15.00 Iš peties (N-7).
16.00 „Daktaras Hausas“ (N-7).
17.00 „Kobra 11“ (N-7).
18.00 „Kaulai“ (N-7).
19.00 Lietuvos krepšinio lygos pusfinalio rungtynės. Tiesioginė transliacija.
21.00 „Naša Raša“ (N-14).
22.00 „Kelyje“ (N-14).
23.55 „Senmergės“ (N-14).
1.30 „Tironas“ (N-14).
2.25 „Pavojingiausias karys“ (N-14).

11.10 „Meilės virtuvė“

9.00 Balticum TV žinios.
9.30 Reidas.
10.00 „Tikroji padėtis“ (N-7).
11.10 „Meilės virtuvė“.
12.50 „Automobiliai - meno šedevrai“.
13.20 „Ramen mergina“ (N-7).
15.10 „Kulkos virš Brodvėjaus“ (N-7).
17.00 „Vienos šeimos istorija“ (N-7).
18.00 Kas paleido šunis?
18.30 „Virtuvė“ (N-7).
19.00 „Ieškotojas“ (N-7).
20.00 Balticum TV žinios.
20.30 „Virtuvės karaliai“.
21.00 „Rosso San Valentino“ (N-7).
22.50 Balticum TV žinios.
23.20 „Tikroji padėtis“ (N-7).
0.30 „Virtuvė“ (N-7).

TV8

6.55 TV Pagalba (N-7). **8.35** Džeimio Oliverio maisto revoliucija. **9.35** „Mano mažasis ponis“. **10.05** Senoji animacija. **11.05** „Vilties vėjas“ (N-7). **13.00** „Laukinukė“ (N-7). **14.00** „Tobula kopija“ (N-7). **15.00** Ekstremalūs namų pokyčiai. **16.00** Džeimio Oliverio maisto revoliucija. **17.00** „Laukinukė“ (N-7). **18.00** „Tai - mano gyvenimas“ (N-7). **20.00** Labanakt, vaikučiai. Senoji animacija. **21.00** „Visos upės teka“ (N-7). **23.10** „Tai - mano gyvenimas“ (N-7). **1.05** Ekstremalūs namų pokyčiai.

INFO TV

6.30 Info diena. **10.30** A.Užkalnis Plius. **11.00** Dviračio šou. **11.30** KK2 (N-7). **12.20** Nuo... Iki. **13.15** Yra, kaip yra (N-7). **15.25** KK2 (N-7). **16.10** 24 valandos (N-7). **17.00** Info diena. **21.00** A.Ramanauskas Plius. **21.30** Dviračio šou. **22.00** Dabar pasaulyje. Žinios rusų k. **22.30**, **2.30** Info diena.

PBK

6.00, 0.25 EURONEWS. **6.30**, **9.00**, **12.00**, **13.50**, **17.00** Naujienos. **6.35** Animacija. **7.00**, **9.35** Labas rytas. **11.00** Gyvenk sveikai! **12.20**, **18.55** Tegul kalba. **13.15** Tabletė. **14.05** Kartu su visais. **15.00, 23.35** Vyriška/Moterišką. **16.00** Mados nuosprendis. **17.50** Susituokime. **20.00** Laikas. **20.40** Lietuvos laikas. **21.00** „Paskutinis karalienės ėjimas“. **23.00** Vakaras su Urgantu.

RTR PLANETA (BALTIJA)

5.00 Rusijos rytas. **9.55** Apie tai, kas svarbiausia. **11.00**, **14.00**, **17.00**, **17.50**, **20.00** Naujienos. **11.55** „MUR“. **15.00** „Grąžink mano meilę“. **18.15** Tiesioginis eteris. **21.00** „Nelengva laimė“. **22.55** Specialusis korespondentas. **0.40** „Piratinė versija“. **2.25** „Skubiai į numerį“.

REN

8.10 Tinkama priemonė. **9.05** „Šeimos dramos“. **10.50** „Visatos kvaišalai“. **11.45** Pati naudingiausia programa. **12.50** Dar ne vakaras. **13.45** Čapman paslaptys. **14.40** Fantastika po grifu „Slaptai“. **15.35** Tinkama priemonė. **16.30** „Šeimos dramos“. **18.25** „Bėgantys į dangų“. **19.25** Pasaulio paslaptys su A.Čapman. **20.25** Kviestinė vakarienė. **21.25** Ekstrasensų mūšis. **23.25** Pažink mūsiškius.

NTV MIR

6.00, **10.00**, **13.00**, **16.00**, **19.00** Šiandien. **6.10** Naujas rytas. **9.00** „Muchtaro sugrįžimas 2“. **10.20** „Maskva. Trys stotys 5“. **12.00** Prisiekusiųjų teismas. **13.20** Apžvalga. Ypatingas įvykis. **13.50** „44 skyrius“. **14.50** Susitikimo vieta. **16.20** „Tardytojas“. **18.00** Kalbame ir rodome. **19.45** „Jūrų velniai. Viesulas 2“. **23.30** Dienos apžvalga. **24.00** „Kurtinys. Sugrįžimas“. **2.00** Susitikimo vieta. **3.10** „Medžiotojas 3“. **4.55** Buto klausimas.

TV POLONIA

7.05 Pasaulis sukasi. **8.00** Kas dainuoja, tas du kartus meldžiasi. **8.25**, **2.15** Statau už Toliką Bananą. **9.00** Klausimai per pusryčius. **11.55**, **18.20**, **4.35** Trumpa istorija. **12.05**, **22.50**, **5.20** Polonija 24. **12.35** Šventasis rusų karas. **13.35** Žinios. **13.50**, **19.55**, **4.45** „Laimės spalvos“. **14.25** „Manimi nesirūpink“. **16.30** Kaip tai veikia. **17.00** Kultūros savaitraštis. **17.55**, **1.45** Galerija. **18.30** TV ekspresas. **18.55** Okrasa laužo taisykles. **19.25** Rytų studija. **20.25**, **6.40** Vilnoteka. **20.45**, **2.45** Animacinis f. **21.00**, **3.00** Žinios. Sportas. Orai. **21.50**, **3.45** „Gyvenimo egzaminas“. **23.20**, **5.50** Sveika, Polonija. **0.25** Maršaleko Varšuvos adresai 1918-1935. **1.10** A la show.

TV1000

8.10 „Marija, Škotijos karalienė“. **10.15** „Ilgiausias jardas“. **12.15** „Labai geros mergaitės“. **14.05** „Mis slaptoji agentė 2. Ginkluota ir žavinga“. **16.05** „Aš esu Semas“. **18.20** „Norėčiau būti čia“. **20.10** „Namas prie ežero“. **22.10** „Sukti reikaliukai“. **0.20** „Golgota“.

DISCOVERY

6.10, **7.50**, **20.00** Kaip tai veikia? **6.35**, **8.15**, **17.15**, **20.30** Kaip tai pagaminta? **7.00**, **11.50** Traukiniu į Aliaską. **8.40**, **17.40** Sandėlių medžiotojai. **9.10**, **18.10** Sandėlių karai. Kanada. **9.35**, **18.35** Likvidatorius. **10.05** Sunkvežimių vairuotojai. **10.55**, **21.00**, **2.50** Nesėkmių garažas. **12.40**, **19.05** Automobilių perpardavinėtojai. **13.35** Ieškant ginklo. **14.30** Mitų griovėjai. **22.00**, **3.40** Greiti ir triukšmingi. Vaizdo įrašai. **23.00**, **4.30** Dyzelinio pasaulio broliai.

TRAVEL

6.00, **12.00**, **1.00** Muziejų paslaptys. **7.00**, **13.00**, **19.00** Naujo būsto paieška. **9.05**, **15.05** Turto gelbėtojai. **10.00**, **16.00** Statybos Aliaskoje. **11.00**, **24.00**, **5.00** Pilies paslaptys. **14.40** Darbo imasi Vanila Aisas. **17.00** Iškyla gamtoje. **18.00**, **2.00** Nejprastas maistas. **22.00**, **3.00** Kelionė aplink pasaulį. **23.00**, **4.00** Mažai išmindžiotais takais.

ANIMAL PLANET

7.25, **11.00** Protingi gyvūnai. **8.15**, **12.50**, **22.55**, **4.15** Aligatorių tramdytojai. **9.10**, **14.40**, **21.05**, **5.02** Namai medžiuose. **10.05**, **15.35**, **19.15**, **2.35** Akvariumų verslas. **11.55** Bondai Byčo veterinaras. **16.30** Didžiausi ir blogiausi. **17.25**, **23.50** Upių pabaisos. **18.20**, **22.00**, **1.40**, **5.49** Kaimo veterinaras. **20.10**, **3.25** Afrikos medžiai.

SPORT1

8.00 Šiuolaikinės penkiakovės pasaulio taurė. Roma. 3 etapas. **9.00** „Penktasis kėlinys“. Ispanijos „Endesa“ lygos 30 turo apžvalga. **9.30** NBA krepšinio lyga. Miami „Heat“ - Toronto „Raptors“. **11.30** ATP 250 Munich. Vyrų tenisas. Finalas. **14.00** Olandijos „Eredivisie“ lyga. „De Graafschap“ - „AFC Ajax“. **16.00** Olandijos „Eredivisie“ lygos 34 turo apžvalga. **17.00** Tiesioginė transliacija. Rusijos „Premier league“. „Ufa“ - „CSKA“. **19.00** „NBA pasaulis“. **19.30** „Penktasis kėlinys“. Ispanijos „Endesa“ lygos 31 turo apžvalga. Premjera. **20.00** Šiuolaikinės penkiakovės pasaulio taurė. Vengrija. 4 etapas. Premjera. **21.00** Tiesioginė transliacija. Ispanijos „Endesa“ krepšinio lyga. Madrido „Real“ - Fuenlabrados „Montakit“. **23.00** Šiuolaikinės penkiakovės pasaulio taurė. Roma. 3 etapas. **24.00** NBA krepšinio lyga. San Antonijaus „Spurs“ - Oklahomos „Thunder“. **2.00** Rusijos „Premier league“. „Rostov“ - „Lokomotiv“.

VIASAT SPORT BALTIC

7.00 Ledo ritulys. Pasaulio čempionatas. Slovakija - Vokietija. **9.00** Ledo ritulys. Pasaulio čempionatas. Kazachstanas - Norvegija. **11.00** Ledo ritulys. Pasaulio čempionatas. Vengrija - Prancūzija. **13.00** Boksas. **14.20** Futbolas. Anglijos Premier lyga. „West Ham“ - „Manchester United“. **16.10** Ledo ritulys. Pasaulio čempionatas. Šveicarija - Latvija. Tiesioginė transliacija. **18.45**, **5.00** Ledo ritulys. Pasaulio čempionatas. Slovakija - Baltarusija. **20.50** Dviračių sportas. Pasaulio taurės etapas. Olandija. **21.55** Futbolas. Anglijos Premier lyga. „Liverpool“ - „Chelsea“. Tiesioginė transliacija. **24.00** Ledo ritulys. Pasaulio čempionatas. Suomija - Vengrija. **2.00** Ledo ritulys. Pasaulio čempionatas. Švedija - Kazachstanas.

EUROSPORT

6.00, **10.30**, **14.00**, **15.30**, **0.30** Dviračių sportas. Italijos turas. **7.00**, **10.00**, **3.30** Sporto žvaigždės. **7.30**, **13.00**, **19.45**, **20.30**, **1.30**, **4.00** Šuoliai į vandenį. Europos čempionatas. Didžioji Britanija. **8.30**, **0.15** Sporto linksmybės. **9.30** Automobilių sportas. FIA pasaulio čempionatas. **11.30** JAV futbolo lyga. **15.15**, **18.30** Dviračių sportas. „Giro Extra“. **18.45** Jojimas. FEI serija. **20.25**, **0.10** Sporto naujienos.

16.30 TV Pagalba

6.40 Teleparduotuvė.
6.55 „Simpsonai“ (N-7).
7.55 „Kempiniukas Plačiakelnis“ (N-7).
8.25 „Rezidentai“ (N-7).
8.55 „Meilės sūkuryje“ (N-7).
10.00 „Privati praktika“ (N-7).
11.00 Juokingiausi Amerikos namų vaizdeliai (N-7).
11.30 Pakartok! (N-7).
13.00 „Kempiniukas Plačiakelnis“ (N-7).
13.30 „Simpsonai“ (N-7).
14.30 „Mažoji nuotaka“ (N-7).
15.30 „Aistra ir valdžia“ (N-7).
16.30 TV Pagalba (N-7).
18.30 TV3 žinios.
19.30 „Rezidentai“ (N-7).
20.00 Farai (N-7).
21.30 TV3 vakaro žinios.
22.30 Komedija „Pikčiausias žmogus Brukline“ (N-14).
0.10 „Specialioji jūrų policijos tarnyba“ (N-14).
1.05 „Privati praktika“ (N-7).
2.00 „Agentūra S.K.Y.D.A.S.“ (N-7).

19.30 Valanda su Rūta

6.30 „Dora ir draugai“.
6.55 „Madagaskaro pingvinai“.
7.25 „Rožinė pantera“.
7.50 „Volkeris, Teksaso reindžeris“ (N-7).
9.50 24 valandos (N-7).
11.55 Yra, kaip yra (N-7).
13.05 Pričiupom! (N-7).
13.35 „Svajonių princas“.
14.35 „Juodieji meilės deimantai“ (N-7).
16.30 Labas vakaras, Lietuva.
17.25 Yra, kaip yra (N-7).
18.30 Žinios.
19.30 Valanda su Rūta.
21.30 Žinios.
22.15 Veiksmo f. „Elektra“ (N-7).
0.10 „Judantis objektas“ (N-7).
1.00 „Vampyro dienoraščiai“ (N-14).
1.45 Sveikatos ABC televitrina.

22.00 „Eurovizijos“ dainų konkursas 2016

6.00 LR himnas.
6.05 Labas rytas, Lietuva.
9.20 „Komisaras Reksas 13“ (N-7).
10.10 „Čikagos policija 2“ (N-7).
11.00 Kas ir kodėl?
11.30 Gyvenimas.
12.25 Stilius.
13.10 Klauskite daktaro.
14.00 Žinios.
14.15 Laba diena, Lietuva.
16.00 Žinios.
16.20 „Čikagos policija 2“ (N-7).
17.10 Klauskite daktaro.
18.00 Kas ir kodėl?
18.30 Šiandien.
19.30 Specialus tyrimas.
20.25 Loterija „Keno Loto“.
20.30 Panorama.
20.59 Loterija „Jėga“.
21.00 LRT forumas.
21.55 Trumposios žinios.
22.00 „Eurovizijos“ dainų konkursas 2016. Antras pusfinalis. Tiesioginė transliacija iš Stokholmo.
0.15 Trumposios žinios.
0.20 Gyvenimas.
1.10 „Komisaras Reksas 13“ (N-7).
2.00 LRT radijo žinios.
2.10 Klauskite daktaro.
3.00 LRT radijo žinios.
3.05 Specialus tyrimas.

18.00 Info diena

6.15 „Policija ir Ko“ (N-7).
7.15 „Muchtaro sugrįžimas“ (N-7).
8.15 „44-as skyrius“ (N-7).
9.15 Mistinės istorijos (N-7).
10.20 Kalbame ir rodome (N-7).
11.20 „Prokurorų patikrinimas“ (N-7).
12.35 „Muchtaro sugrįžimas“ (N-7).
14.35 „Policijos akademija“ (N-7).
15.35 „Prokurorų patikrinimas“ (N-7).
16.55 „Muchtaro sugrįžimas“ (N-7).
18.00 Info diena.
18.30 „Ekspertė Džordan“ (N-7).
19.30 Pričiupom! (N-7).
20.00 Išgyvenk, jei gali.
21.00 Savaitės kriminalai (N-7).
21.30 Veiksmo f. „Greičio gatvės. Be taisyklių“ (N-14).
23.45 Veiksmo komedija „Banditės“ (N-14).
1.30 „Ekspertė Džordan“ (N-7).
2.15 „Policija ir Ko“ (N-7).
3.05 „Policijos akademija“ (N-7).

13.30 „Neprilygstamieji gyvūnai“

6.39 TV parduotuvė.
6.55 Reporteris.
7.40 Ar žinai, kad...?
7.45 Lietuva tiesiogiai.
8.15 „Neprilygstamieji gyvūnai“ (N-7).
9.20 „Pėdsakas“ (N-7).
10.20 „Gaujos“ (N-7).
11.25 „Miškinis“ (N-7).
12.30 „Vandens žiurkės“ (N-7).
13.30 „Neprilygstamieji gyvūnai“ (N-7).
14.40 TV parduotuvė.
14.55 „Pėdsakas“ (N-7).
16.00, 20.00 Žinios. Orai.
16.25 Patriotai (N-7).
17.30 Lietuva tiesiogiai.
18.00, 22.30 Reporteris. Orai.
18.55 „Miškinis“ (N-7).
20.30 Sąmokslo teorija (N-7).
21.30 Vaivos pranašystės (N-7).
23.25 Ginčas (N-7).
0.25 „Miškinis“ (N-7).
1.25 Reporteris.
2.05, 4.25, 5.45 „Neprilygstamieji gyvūnai“ (N-7).
3.35, 5.15 „Jaunikliai“ (N-7).
4.05 „Tigrų sala“.

0.45 Dabar pasaulyje

6.00 LR himnas.
6.05 Septynios Kauno dienos.
6.35 „Nuodėminga meilė“.
7.20 „Kaip atsiranda daiktai 10“.
7.45 Auksinis protas.
9.15 Labas rytas, Lietuva.
12.00 DW naujienos rusų k.
12.15 Mokslo sriuba.
12.45 IV Vilniaus fortepijono muzikos festivalis „Tandemai“.
14.30 Muzikos talentų lyga 2016. Laureatų vakaras. 3 d.
16.00 „Kaip atsiranda daiktai 10“.
16.30 „Didžioji istorija“. „Iššifruotas slaptaraštis“.
16.55 „Didžioji istorija“. „Sidabrinė supernova“.
17.25 Teatras.
18.15 Menora.
18.30 Pažvelk į profesiją kitaip.
19.00 Labanaktukas.
19.20 „Kapitonas Alatristė“.
21.05 Legendos.
21.50 DW naujienos rusų k.
22.00 „Eurovizijos“ dainų konkursas 2016. Tiesioginė transliacija.
0.15 IQ presingas.
0.45 Dabar pasaulyje.
1.15 Geraldo Arpino baletas „Slėpiniai“.

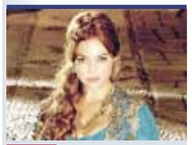

11.30 „Didingasis amžius“

6.20 Teleparduotuvė.
6.50 Daktaras Ozas (N-7).
7.45 Keksiukų karai.
8.40 „Nenugalimieji II“.
9.05 „Džiumandži“.
9.30 „Vedęs ir turi vaikų“ (N-7).
10.35 „Detektyvė Rizoli“ (N-7).
11.30 „Didingasis amžius“ (N-7).
13.50 „Būrėja“.
14.25 „Midsomerio žmogžudystės XI. Šulinys“ (N-7).
16.30 „Mano gyvenimo šviesa“.
17.50 „Širdele mano“ (N-7).
18.55 „Senojo Tilto paslaptis“.
20.05 „CSI. Niujorkas“ (N-7).
21.00 „Foilo karas. Pavojus atšauktas“ (N-7).
22.55 „Begėdis“ (N-14).
0.05 „Ties riba“ (N-14).
0.55 „Detektyvė Rizoli“ (N-7).
1.45 „Karadajus“ (N-7).
2.35 „CSI. Niujorkas“ (N-7).
3.20 „Senojo Tilto paslaptis“.
4.10 „Mano gyvenimo šviesa“.

10.30 „CSI Majamis“

6.45 Teleparduotuvė.
7.00 „Jaunasis vilkolakis“ (N-7).
8.00 Iš peties (N-7).
9.00 Vienam gale kablys.
9.30 „Kobra 11“ (N-7).
10.30 „CSI Majamis“ (N-7).
11.30 „Kaulai“ (N-7).
12.30 „Kaip aš susipažinau su jūsų mama“ (N-7).
13.30 „Univeras“ (N-7).
14.30 Teleparduotuvė.
15.00 Iš peties (N-7).
16.00 „Daktaras Hausas“ (N-7).
17.00 „Kobra 11“ (N-7).
18.00 „Kaulai“ (N-7).
19.00 „CSI Majamis“ (N-7).
20.00 „Univeras“ (N-7).
21.00 „Naša Raša“ (N-14).
22.00 „Pagalbos šauksmas“ (N-14).
23.55 „Kelyje“ (N-14).
2.30 „Pavojingiausias karys“ (N-14).

21.00 „Kai šaukia širdis“

9.00 Balticum TV žinios.
9.30 „Virtuvės karaliai“.
10.00 „Vienos šeimos istorija“ (N-7).
11.00 Diagnozė bibliofilija. Žygimanto Augusto biblioteka.
11.30 „Šimtas pasaulio stebuklų“.
12.30 „Sekundės iki katastrofos“.
13.30 Reidas.
14.00 „Ieškotojas“ (N-7).
15.00 „Holivudas mirė“.
17.00 „Rosso San Valentino“ (N-7).
18.50 „Tikroji padėtis“ (N-7).
20.00 Balticum TV žinios.
20.30 „Automobiliai - meno šedevrai“.
21.00 „Kai šaukia širdis“.
22.30 „Šimtas pasaulio stebuklų“.
23.30 „Sekundės iki katastrofos“.
0.30 „Vienos šeimos istorija“ (N-7).
22.00 Balticum TV žinios.

TV8

6.35 TV Pagalba (N-7). **8.20** Džeimio Oliverio maisto revoliucija. **9.20** Teletabiai. **9.50** Senoji animacija. **10.50** „Visos upės teka“ (N-7). **13.00** „Laukinukė“ (N-7). **14.00** „Tobula kopija“ (N-7). **15.00** Ekstremalūs namų pokyčiai. **16.00** Džeimio Oliverio maisto revoliucija. **17.00** „Laukinukė“ (N-7). **18.00** „Tai - mano gyvenimas“ (N-7). **20.00** Labanakt, vaikučiai. Senoji animacija. **21.00** „Jei vyras gali, moteris juo labiau“ (N-7). **23.00** „Tai - mano gyvenimas“ (N-7). **1.00** Ekstremalūs namų pokyčiai.

INFO TV

6.30 Info diena. **10.30** A.Užkalnis Plius. **11.00** Dviračio šou. **11.30** KK2 (N-7). **12.15** Ne vienas kelyje. **12.45** Valanda su Rūta. **14.30**, **16.10** 24 valandos (N-7). **15.25** Bus visko. **17.00** Info diena. **21.00** A.Užkalnis Plius. **21.30** Dviračio šou. **22.00** Dabar pasaulyje. Žinios rusų k. **22.30**, **2.30** Info diena.

PBK

6.00, 0.25 EURONEWS. **6.30**, **9.00**, **12.00**, **13.50**, **17.00** Naujienos. **6.35** Animacija. **7.00**, **9.35** Labas rytas. **11.05** Gyvenk sveikai! **12.20**, **18.55** Tegul kalba. **13.20** Tabletė. **14.05** Kartu su visais. **15.00, 23.35** Vyriška/Moteriška. **16.00** Mados nuosprendis. **17.50** Susituokime. **20.00** Laikas. **20.40** Lietuvos laikas. **21.00** „Leiskite tave pabučiuoti... jaunosios tėvas“. **23.00** Vakaras su Urgantu.

RTR PLANETA (BALTIJA)

5.00 Rusijos rytas. **9.55** Apie tai, kas svarbiausia. **11.00**, **14.00**, **17.00**, **17.50**, **20.00** Naujienos. **11.55** „MUR“. **15.00** „Grąžink mano meilę“. **18.15** Tiesioginis eteris. **21.30** „Kol gyvenu, myliu“. **1.15** A.Pachmutova. **2.50** „Skubiai į numerį“.

REN

7.20 Kviestinė vakarienė. **8.10** Tinkama priemonė. **9.00** „Šeimos dramos“. **10.50** „Bėgantys į dangų“. **11.50** Pati naudingiausia programa. **12.40** „V ir M“. **12.55** Dar ne vakaras. **13.50** Čapman paslaptys. **14.45** Fantastika po grifu „Slaptai“. **15.40** Tinkama priemonė. **16.35** „Šeimos dramos“. **18.25** „Dievų buveinė“. **19.25** Pasaulio paslaptys su A.Čapman. **20.25** Kviestinė vakarienė. **21.25** A.Čapman paslaptys. **23.20** „V ir M“.

NTV MIR

6.00, **10.00**, **13.00**, **16.00**, **19.00** Šiandien. **6.10** Naujas rytas. **9.00** „Muchtaro sugrįžimas 2“. **10.20** „Maskva. Trys stotys 5“. **12.00** Prisiekusiųjų teismas. **13.20** Apžvalga. Ypatingas įvykis. **13.50** „44 skyrius“. **14.50** Susitikimo vieta. **16.20** „Tardytojas“. **18.00** Kalbame ir rodome“. **19.45** „Jūrų velniai. Viesulas 2“. **23.30** Dienos apžvalga. **24.00** „Kurtinys. Sugrįžimas“. **2.00** Susitikimo vieta. **3.10** „Medžiotojas 2“. **5.00** Sodininkų atsakas.

TV POLONIA

7.05 Pasaulis sukasi. **8.05** Istorijos aktualijos. **8.25**, **2.15** „Saulės ietis“. **9.00** Klausimai per pusryčius. **11.55**, **18.20**, **4.35** Trumpa istorija. **12.05**, **0.10**, **5.20** Polonija 24. **12.35** Sveika, Polonija. **13.35** Žinios. **13.50**, **19.55**, **4.45** „Laimės spalvos“. **14.25** „M, kaip meilė“. **15.20** „Gyvenimo egzaminas“. **16.15** Vilnoteka. **16.35** Maršaleko Varšuvos adresai 1918-1935. **17.35** Iki pasimatymo Krokuvoje. **17.55**, **1.45** Galerija. **18.30** TV ekspresas. **18.50**, **1.35**, **7.00** Lenkija su Miodeku. **18.55** Pegasas. **20.25** Laisvas ekranas. **20.45** Animacinis f. **21.00**, **3.00** Žinios. **22.00** „Eurovizijos“ dainų konkursas Stokholme 2016 (2 pusfinalis). **0.40** XX a. sensacijos. Pasikėsinimas į popiežių. **3.50** Nereikia bijoti tamsaus kambario.

TV1000

8.10 „Sukti reikaliukai“. **10.20** „Namas prie ežero“. **12.10** „Golgota“. **14.10** „Marija, Škotijos karalienė“. **16.15** „Ilgiausias jardas“. **18.15** „Labai geros mergaitės“. **20.10** „Gydytojas. Avicenos mokinys“. **23.10** „Domas Hemingvėjus“. **0.45** „Dogtauno ekstremalai“. **2.30** „Namas prie ežero“.

DISCOVERY

6.10, **7.50**, **20.00** Kaip tai veikia? **6.35**, **8.15**, **17.15**, **20.30** Kaip tai pagaminta? **7.00**, **11.50** Traukiniu į Aliaską. **8.40**, **17.40** Sandėlių medžiotojai. **9.10**, **18.10** Sandėlių karai. **9.35**, **18.35** Likvidatorius. **10.05** Sunkvežimių vairuotojai. **10.55**, **1.55** Nesėkmių garažas. **12.40**, **19.05** Automobilių perpardavinėtojai. **13.35** Laukinių kalnų karaliai. **14.30** Nemėginkite pakartoti. **21.00**, **2.50** Turto gelbėtojai. **22.00**, **3.40** Sandoriai, ratai ir vagystės. **23.00** Nekilnojamojo turto karai. **24.00** Manai, kad išgyventum?

TRAVEL

6.00, **12.00**, **1.00** Muziejų paslaptys. **7.00**, **13.00**, **19.00** Naujo būsto paieška. **9.05**, **15.05** Turto gelbėtojai. **10.00**, **16.00** Statybos Aliaskoje. **11.00**, **24.00**, **5.00** Pilies paslaptys. **14.40** Darbo imasi Vanila Aisas. **17.00** Iškyla gamtoje. **18.00**, **2.00** Neįprastas maistas. **22.00**, **3.00** Įkaušęs keliautojas.

ANIMAL PLANET

7.25, **11.00** Protingi gyvūnai. **8.15**, **12.50** Kaimo veterinaras. **9.10**, **14.40**, **21.05**, **5.02** Namai medžiuose. **10.05**, **15.35**, **19.15**, **2.35** Akvariumų verslas. **11.55** Bondai Byčo veterinaras. **13.45**, **22.55**, **4.15** Aligatorių tramdytojai. **16.30** Afrikos medžiai. **17.25**, **23.50** Upių pabaisos. **18.20**, **22.00**, **1.40**, **5.49** Ostinas Styvensas. **20.10**, **3.25** Gyvūnų inspektoriai Pietų Afrikoje. **0.45** AŠ - gyvas.

SPORT1

6.00 NBA krepšinio lyga. Miami „Heat“ - Toronto „Raptors“. **8.00** Šiuolaikinės penkiakovės pasaulio taurė 2016 m. Rio de Žaneiras. **9.00** Rusijos „Premier league“ turo apžvalga. **9.30** KOK World series. Bušido kovos. Moldova. **12.00** Rusijos „Premier league“. „Ufa“ - „CSKA“. Vakar. **14.00**, **21.30** Ispanijos „Endesa“ krepšinio lyga. Madrido „Real“ - Fuenlabrados „Montakit“. Vakar. **16.00** Pasaulio rali-kroso čempionatas. Vokietija. Hockenheimas. **18.00** Šiuolaikinės penkiakovės pasaulio taurė. Vengrija. 4 etapas. **19.00** Rusijos „Premier league“ 27 turo apžvalga. Premjera. **19.30** Tiesioginė transliacija. Rusijos „Premier league“. „Dinamo“ - „Rostov“. **22.30** KOK World series. Bušido kovos. Moldova. **1.00** „M1 Iššūkis“. Brazilija - Pietų Korėja. **2.00** NBA krepšinio lyga. Golden State „Warriors“ - Portland Trail „Blazers“.

VIASAT SPORT BALTIC

9.00 „Trans World Sport“ žurnalas. **10.00** Anglijos premier lygos žurnalas. **10.30** Golfas. Europos turo savaitės apžvalga. **11.00** Boksas. **12.20** Anglijos Premier lyga. „Liverpool“ - „Chelsea“. **14.10** Ledo ritulys. Pasaulio čempionatas. Šveicarija - Latvija. **16.10** Ledo ritulys. Pasaulio čempionatas. JAV - Prancūzija. Tiesioginė transliacija. **18.45** Golfas. Europos turo savaitės apžvalga. **19.10** Premier lygos apžvalga. **20.10** Ledo ritulys. Pasaulio čempionatas. Kanada - Vokietija. Tiesioginė transliacija. **22.45** Ledo ritulys. Pasaulio čempionatas. Rusija - Danija. **0.45** Ledo ritulys. Pasaulio čempionatas. Čekija - Norvegija. **2.45** „Formulė-1“. Rusijos GP lenktynių apžvalga. **4.55** Ledo ritulys. Pasaulio čempionatas. JAV - Prancūzija.

EUROSPORT

6.00, **8.30**, **11.00**, **13.00**, **14.00**, **0.30** Dviračių sportas. Italijos turas. **7.00**, **18.45**, **3.45** Sporto linksmybės. **7.30**, **12.00**, **20.30**, **1.30**, **4.00** Šuoliai į vandenį. Europos čempionatas. Didžioji Britanija. **9.30** Jojimas. FEI serija. **10.30**, **3.15** Sporto žvaigždės. **13.45**, **18.30** Dviračių sportas. „Giro Extra“. **18.55**, **20.20** Pasaulio futbolo apžvalga. **19.00** JAV futbolo lyga. **19.25** Pietų Amerikos futbolo apžvalga. **19.55** FIFA futbolo apžvalga. **20.25**, **23.55** Sporto naujienos. **24.00** Futbolas. „Vive la France“.

LAISVAL AIKIS REKOMENDUOJA

TV6 22.00

„PAGALBOS ŠAUKSMAS“

Veiksmo trileris. JAV. 2013.
Režisierius: Brad Anderson.
Vaidina: Halle Berry, Evie Thompson, Abigail Breslin.

Veiksmas vyksta skubios policijos pagalbos skambučių centre. Skyriaus veteranė Džordan Terner savo darbą išmano puikiai. Tačiau vieną kart pakeldama ragelį ji nenutuokia, kad šis skambutis pakeis viską. Prislopintas merginos balsas ragelyje su siaubu pakuždą, kad ją ką tik pagrobė. Džordan imasi veikti, tačiau jau netrukus ji supras, kad tai nėra paprastas pagalbos šauksmas.

BTV 21.30

„GREIČIO GATVĖS. BE TAISYKLIŲ“

Veiksmo filmas. Rusija. 2008.
Režisierius: Oleg Fesenko.
Vaidina: Aleksej Čadov, Marina Aleksandrova, Lev Prygunov.

Stepanas grįžta po tarnybos kariuomenėje. Jo tėvo automobilių dirbtuvės dabar priklauso gatvės lenktyninių gaujai, kuriai vadovauja Dokeris. Jo aistra nesvetima ir Stepanui...

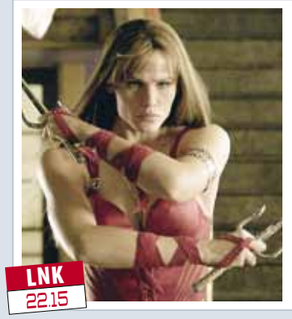

LNK 22.15

„ELEKTRA“

Veiksmo filmas. JAV, Kanada. 2005.
Režisierius: Rob Bowman.
Vaidina: Jennifer Garner, Will Yun Lee, Terence Stamp.

Persekiojama praeities košmarų Elektra už išgelbėjimą turi būti dėkinga savo mokytojui. Tačiau netgi išminčius nesugeba numaldyti jos deginančio keršto troškimo.

TV3 22.30

„PIKČIAUSIAS ŽMOGUS BRUKLINE“

Komedija. JAV. 2014.
Režisierius: Phil Alden Robinson.
Vaidina: Robin Williams, Mila Kunis, Peter Dinklage.

Visiems būna blogų dienų, tačiau Henriui Altmanui bloga yra kiekviena diena. Jis amžinai nelaimingas ir pyksta ant viso pasaulio. Nepatenkintas ir nekantrus Henris laukia gydytojo apžiūros...

„BOSĖ“

- **Žanras:** Komedija
- **Režisierius:** Ben Falcone
- **Vaidina:** Melissa McCarthy, Kristen Bell, Peter Dinklage ir kiti

Arnas Mazėtis: filmą „Bosė“ verta pažiūrėti kai kuriems vadovams

LRT televizijos žurnalistas ir laidų vedėjas ARNAS MAZĖTIS (25) atskleidė, kad labiausiai mėgsta žiūrėti komedijas, nes jos yra tarsi „smegenų išvalymas“. Todėl intensyviai dirbantis jaunas vyras atsipalaidavimui renkasi linksmus arba praktinę naudą turinčius filmus. Rasti tinkamus tarp didelės pasiūlos Arnas siūlo savo naudojamą metodą - atsirinkti filmus pagal jų aprašymus, aktorius ir įvertinimus. „Laisvalaikio“ skaitytojams A.Mazėtis rekomenduoja pabėgti nuo kasdienybės ir sunkumų su komedija „Bosė“.

Su „Laisvalaikiu“ į kiną ėjo Arnas Mazėtis su drauge dietologe Toma Eroglu
Stasio Žumbio nuotr.

- Kuo patraukia filmas „Bosė“?

- Bene labiausiai - pagrindine aktore, nes šio filmo pagrindas - ryškaus vieno asmens personažas. Ji patraukia savo išvaizda, įspūdingomis formomis, išraiškingu būdu. Todėl buvo įdomu stebėti, kokia ji bosė, vadovė.

- Kuri scena įsiminė labiausiai?

- Visa komedija buvo smagi, todėl ir scenų daug įsiminusių. Galbūt išskirčiau paskutinę, kurioje bosė „nukrenta“ nuo dangoraižio kartu su jos didžiausiu priešu ir jie netikėtai pradeda bučiuotis, o visi susirinkę aplink sako: „Nedaryk šitos klaidos“. *(Šypsosi.)*

- Kaip vertinate filmo scenarijų ir režisieriaus darbą, ar kažką siūlytumėt keisti?

- Tikrai nieko nekeisčiau, nes filmas kupinas amerikietiško humoro, kai tau nereikia apie nieką galvoti, o tiesiog sėdėti, žiūrėti ir juoktis. Buvo tokių akimirkų, kur tikrai kvatojausi iš širdies. Filme gerai perteiktas personažas, nebuvo monotoniškumo. Vienareikšmiškai galiu pasakyti, kad realybėje galima rasti atitikmenų, tokių kaip žinomą posakį „ko nepadaro pinigai, tą padaro dideli pinigai“.

FILMO PLIUSAI MINUSAI

\+ Filmas neprailgsta, labai gerai atskleistas personažas ir tinkamai pasirinkta aktorė. Nors istoriją kai kur gali nuspėti, pvz., kad gėris nugali blogį, to tiesiog nesureikšmini.

— Jų tikrai nėra. Tai komedija, o jos dažnai būna tarsi spragėsiai kine: suvalgei ir pamiršai!

- Kokius filmus pats dažniausiai renkatės laisvalaikiui?

- Komedijas, nes man kinas yra smegenų išsivalymas, kaip sporto klubas, tik kita forma. *(Šypsosi.)* Taip pat prancūziškas komedijas, animacinius filmus. Kartais pažiūriu kulinarinius, kurie, galima sakyti, suteikia ir šiokią tokią naudą, leidžia pasimėgauti maistu ar pasisemti idėjų. Nemėgstu trilerių ir fantastinių, o labiausiai - siaubo filmų - jie man juokingi, nes viskas sukurta kompiuterinės grafikos pagalba.

- Kam rekomenduotumėte šį filmą?

- Kai kuriems vadovams, kad pasižiūrėtų į save iš šalies, nes personažai ar jų bruožai kartais kine irgi yra iš realybės. Mano darbo aplinkoje lyg ir nėra tokių bosių... *(Šypsosi.)*

Parengė Greta ALIŠAUSKAITĖ

Premjera

„Žaliasis kambarys“

„Green Room“

Kino teatruose nuo gegužės 6 d.
- **Siaubo trileris,** JAV, 2015
- **Režisierius:** Jeremy Saulnier
- **Vaidina:** Patrick Stewart, Anton Yelchin, Imogen Poots, Alia Shawkat, Joe Cole, Callum Turner, Mark Webber, Eric Edelstein, Macon Blair, Kai Lennox ir kiti
- **IMDB:** 7,7/10

„Forum Cinemas“ nuotr.

Šame išradingame siaubo filme kruvinos smurto scenos gausiai gardinamos ironiškai šmaikščiomis situacijomis patiks ne tik trilerių, bet ir juodųjų komedijų gerbėjams.

Į koncertinį turą išsiruošusiai jaunai pankroko grupei „The Ain't Rights“ sėkmė nesišypsojo - kone tuščios salės, apatiški klausytojai ir varginančios kelionės iš vieno miestelio į kitą neatnešė nei populiarumo, nei pinigų. Nusivylę muzikantai nusprendžia nutraukti nesėkmingą turą, tačiau netikėtai sulaukia pasiūlymo - surengti koncertą nuošaliame Oregono miestelyje.

Neturėdami ko prarasti jie atvyksta į slegiančiai nykų skustagalvių muzikos klubą. Pirmasis įspūdis jaunuolių neapgauna - nejauki vieta ir bauginantys jos vietiniai netrukus taps didžiausiu jų košmaru.

Nelemto atsitiktinumo dėka grupės nariai tampa žmogžudystės liudininkais. Žiaurūs neonaciai tuo visai neapsidžiaugia ir nė nesiruošia jų paleisti gyvų, todėl pradeda negailestingą pankrokerių medžioklę.

Šis filmas pernai buvo pristatytas Kanų kino festivalio programoje „Dvi režisierių savaitės“ ir sulaukė gausybės kino kritikų bei žiūrovų liaupsių.

„Forum Cinemas“ inf.

VILNIUS

FORUM CINEMAS AKROPOLIS

„Kapitonas Amerika. Pilietinis karas“ (trileris, JAV, N-13) - 6-12 d. 10.40, 17.20 val.
„Kapitonas Amerika. Pilietinis karas“ (trileris, JAV, 3D, N-13) - 6-12 d. 14.10, 20.40 val.
„Žaliasis kambarys“ (siaubo trileris, JAV, N-16) - 6-12 d. 13.50, 16.10, 18.50, 21.20 val.
„Mariupolis“ (dokumentinis f., Lietuva, N-13) - 12 d. 18.30 val. (DELFI premjera).
„Sapnų demonai“ (siaubo trileris, JAV, N-13) - 6-12 d. 14, 16.20, 18.30, 21 val. (12 d. 18.30 val. seansas nevyks).
„Kung Fu Panda 3“ (animacinis f., dubliuotas lietuviškai, JAV, V) - 6-12 d. 10.20, 11.20, 13.40, 15.55 val.
„Zootropolis“ (animacinis f., dubliuotas lietuviškai, JAV, N-7) - 6-12 d. 11.30, 12.40, 15.10 val.
„Avelės ir vilkai“ (animacinis f., dubliuotas lietuviškai, Rusija, JAV, Jungtinė Karalystė, V) - 6-12 d. 10.10, 13.30, 18.10 val.
„Avelės ir vilkai“ (animacinis f., dubliuotas lietuviškai, Rusija, JAV, Jungtinė Karalystė, 3D, V) - 6-12 d. 11.10, 15.45 val.
„Medžiotojas ir Ledo karalienė“ (veiksmo ir nuotykių f., JAV, N-13) - 6-12 d. 12.25, 17.30, 20.10 val.
„Džiunglių knyga“ (nuotykių f., JAV, N-7) - 6-12 d. 10.30, 15, 20.50 val.
„Džiunglių knyga“ (nuotykių f., JAV, 3D, N-7) - 6-12 d. 12.50, 18.20 val.
„Aukšta klasė“ (veiksmo drama, Jungtinė Karalystė, N-16) - 6-12 d. 17.40, 20.20 val.
„Ekipažas“ (veiksmo f., Rusija, 3D, N-13) - 6-12 d. 15.20, 18 val.
„Ekipažas“ (veiksmo f., Rusija, N-13) - 6-12 d. 10.50, 21.10 val.
„Mano tobulas gangsteris“ (komedija, JAV, N-16) - 6, 8, 10, 12 d. 20.30 val.
„Nusikaltėlis“ (kriminalinė drama, Jungtinė Karalystė, N-16) - 7, 9, 11 d. 20.30 val.

FORUM CINEMAS VINGIS

„Kapitonas Amerika. Pilietinis karas“ (trileris, JAV, N-13) - 6-12 d. 11.30, 18 val.
„Kapitonas Amerika. Pilietinis karas“ (trileris, JAV, 3D, N-13) - 6-12 d. 14.45, 21.15 val.
„Žaliasis kambarys“ (siaubo trileris, JAV, N-16) - 6-12 d. 13.50, 16.10, 18.30, 20.45 val.
„Didesni purslai“ (kriminalinė drama, Italija, Prancūzija, N-16) - 6-12 d. 13.10, 16, 18.50, 21.35 val.
„Trumanas“ (komiška drama, Ispanija, Argentina, N-13) - 6-12 d. 18.30 val.
„Juoda“ (kriminalinė drama, Belgija, N-16) - 6-12 d. 21 val.
„Goja: kūno ir kraujo vizijos“ (dokumentinis f., V) - 8 d. 18 val.
„Mariupolis“ (dokumentinis f., Lietuva, N-13) - 12 d. 19 val. (DELFI premjera).
„Zootropolis“ (animacinis f., dubliuotas lietuviškai, JAV, N-7) - 6-12 d. 11.10, 11.45, 13.15 val. (11.45 val. seansas vyks 7-8 d.).
„Aukšta klasė“ (veiksmo drama, Jungtinė Karalystė, N-16) - 6-12 d. 15.45, 19, 21.40 val. (12 d. 19 val. seansas nevyks).
„Sapnų demonai“ (siaubo trileris, JAV, N-13) - 6-12 d. 11.20, 16.20, 21.20 val.
„Medžiotojas ir Ledo karalienė“ (veiksmo ir nuotykių f., JAV, N-13) - 6-12 d. 13.40, 18.40 val.
„Avelės ir vilkai“ (animacinis f., dubliuotas lietuviškai, Rusija, JAV, Jungtinė Karalystė, 3D, V) - 6-12 d. 12.10, 16.45 val.
„Avelės ir vilkai“ (animacinis f., dubliuotas lietuviškai, Rusija, JAV, Jungtinė Karalystė, V) - 6-12 d. 11, 14.30 val.
„Kung Fu Panda 3“ (animacinis f., dubliuotas lietuviškai, JAV, V) - 6-12 d. 11, 14.15 val. (11 val. seansas vyks 7-8 d.).
„Džiunglių knyga“ (nuotykių f., JAV, N-7) - 6-12 d. 11.15, 16.10 val. (11.15 val. seansas vyks 7-8 d.).
„Džiunglių knyga“ (nuotykių f., JAV, 3D, N-7) - 6-12 d. 13.45, 18.40 val. (8, 12 d. 18.40 val. seansas nevyks).
„Ekipažas“ (veiksmo f., Rusija, N-13) - 6-12 d. 11.50, 18.10 val.
„Ekipažas“ (veiksmo f., Rusija, 3D, N-13) - 6-12 d. 15, 21.10 val.
„Garsiau už bombas“ (drama, Norvegija, Prancūzija, Danija, N-13) - 6-11 d. 16.30 val.
„Praradimas“ (komiška drama, JAV, N-16) - 6-11 d. 19.20 val.
„Mano tobulas gangsteris“ (komedija, JAV, N-16) - 6-12 d. 21.45 val.
„Nusikaltėlis“ (kriminalinė drama, Jungtinė Karalystė, N-16) - 6-12 d. 21.25 val.

SKALVIJOS KINO CENTRAS

„Trumanas“ (komiška drama, Ispanija, Argentina) - 6, 8 d. 16.50 val. 7 d. 20 val. 11 d. 19 val.
„Ma ma“ (drama, Ispanija, Prancūzija) - 6 d. 19 val. 8 d. 14.40 val. 11 d. 16.50 val. 12 d. 19 val.
„Praradimas“ (Jungtinės Valstijos) - 6, 11 d. 21.10 val. 9 d. 18 val. 10 d. 17 val.
„Garsiau už bombas“ (drama, Norvegija, Prancūzija, Danija) - 7 d. 14.10 val. 9 d. 15.50 val. 12 d. 16.50 val.
„Komuna“ (drama, Danija, Švedija, Nyderlandai) - 7 d. 16.20 val. 10 d. 21.15 val. 12 d. 21.10 val.
„Įvairių šeimų vaikai“ (dokumentinis f., Australija) - 7 d. 18 val.
„Nekalti burtininkai“ (drama, Lenkija) - 8 d. 19 val.
„Aukšta klasė“ (veiksmo drama, D.Britanija) - 8 d. 21 val. 9 d. 20 val. 10 d. 19 val.

MULTIKINO OZAS

„Kapitonas Amerika. Pilietinis karas“ (trileris, JAV, 3D, N-13) - 6 d. 12, 15.15, 18.30 val. 7, 9-12 d. 12, 15.15, 18.30, 21.30 val. 8 d. 11.45, 14.45, 18, 21.15 val.
„Kapitonas Amerika. Pilietinis karas“ (trileris, JAV, N-13) - 6 d. 13.45, 17.30 val. 7, 9-12 d. 14, 16.45, 20 val. 8 d. 13.45, 16.30, 19.45 val.
„Žaliasis kambarys“ (siaubo trileris, JAV, N-16) - 6 d. 19 val. 7, 9-10, 12 d. 16.45, 19, 21.30 val. 8 d. 16.30, 18.45, 20.45 val. 11 d. 16.15, 19, 21.15 val.
„Avelės ir vilkai“ (animacinis f., dubliuotas lietuviškai, Rusija, JAV, Jungtinė Karalystė, 3D, V) - 6 d. 11.45 val. 7-12 d. 11.30 val.

Premjera

„Kapitonas Amerika. Pilietinis karas“

„Captain America: Civil War“

Ypatingų galių turintys superherojai gyvena sau įprastu ritmu - gelbėja pasaulį ir saugo žmoniją nuo blogiečių, o laisvalaikiu tampa eiliniais praeiviais gatvėje. Bet pasaulio gelbėjimas - nelengvas darbas, todėl kartais jie priverda daug nemalonumų valdžiai.

Fantastiniame trileryje išvysime Emilę Vankemp (Emily VanCamp), Skarlet Johanson (Scarlett Johansson), Krisą Evansą (Chris Evans)
„Forum Cinemas“ nuotr.

Ši - suerzinta superherojų populiarumo ir sukeliamų neramumų, išleidžia naują įstatymą: juo remiantis visi pasaulio sergėtojai nuo šiol privalės nusiimti savo kaukes ir atskleisti tikruosius veidus.

Naujasis įstatymas ne sukiršina herojus ir padalija juos į dvi priešiškas stovyklas. Vienai jų vadovauja Kapitonas Amerika, griežtai pasisakantis prieš valdžios ketinimus paviešinti tikrąsias superherojų tapatybes, o kitai... Geležinis žmogus. Visų nuostabai, jis pritaria naujajam įstatymui ir kategoriškai nepalaiko kolegų, norinčių likti incognito.

Tačiau pasaulio gelbėtojų tarpusavio nesutarimai - puikus laikas vešėti blogiui...

Brolių režisierių Anthony ir Joe Russo duetas ėmėsi istorijos, kurioje šįkart vienas prieš kitą stos... Kapitonas Amerika ir Geležinis žmogus!

Filme gausu ryškiausių pasaulio gelbėtojų - be Kapitono Amerikos ir Geležinio žmogaus, žiūrovai pamatys ir Juodąją našlę, Sakalo akį, Žiemos karį, Vanagą, Raudonąją raganą, Žmogų-vorą bei kitus herojus, nužengusius tiesiai iš komiksų puslapių.

„Forum Cinemas“ inf.

„Avelės ir vilkai“ (animacinis f., dubliuotas lietuviškai, Rusija, JAV, Jungtinė Karalystė, V) - 6 d. 10.30, 12.45, 16.45 val. 7, 9-10, 12 d. 10, 12.15, 16.30, 14.30 val. 8 d. 10, 12, 16.15, 14.15 val. 11 d. 14.10, 16.45 val.
„Ma ma“ (drama, Ispanija, Prancūzija, N-13) - 6-7, 9-10, 12 d. 19 val. 8 d. 18.20 val.
„Mano tobulas gangsteris“ (komedija, JAV, N-16) - 6 d. 19.15 val. 7, 9, 11 d. 19.45, 21.45 val. 8 d. 17.10, 21.15 val. 10, 12 d. 17.15, 21.45 val.
„Sapnų demonai“ (siaubo trileris, JAV, N-13) - 6 d. 17, 19.15 val. 7, 9-12 d. 17.15, 19.30, 21.45 val. 8 d. 16.45, 19, 21.30 val.
„Aukšta klasė“ (veiksmo drama, Jungtinė Karalystė, N-16) - 6 d. 16.45 val. 7, 9, 11 d. 17.15, 21.45 val. 8 d. 19.10, 21.45 val. 10, 12 d. 19.15, 21.45 val.
„Ekipažas“ (veiksmo f., Rusija, 3D, N-13) - 6 d. 18.45 val. 7, 9-10, 12 d. 18.45, 21.15 val. 8 d. 18.30, 21 val. 11 d. 18.45, 21.30 val.
„Ekipažas“ (veiksmo f., Rusija, N-13) - 6 d. 14.15, 15.50 val. 7, 9-12 d. 13.45, 15.45 val. 8 d. 13.30, 15.30 val.
„Džiunglių knyga“ (nuotykių f., JAV, 3D, N-7) - 6 d. 14.30 val. 7-12 d. 14.45 val.
„Džiunglių knyga“ (nuotykių f., JAV, N-7) - 6 d. 12.10 val. 7-12 d. 12.20 val.
„Erelis Edis“ (komedija, Jungtinė Karalystė, JAV, Vokietija, N-13) - 6, 8 d. 14 val. 7, 9-12 d. 14.15 val.
„Metų laikai“ (dokumentinis f., dubliuotas lietuviškai, Prancūzija, V) - 6, 8-12 d. 11.45 val.
„Kung Fu Panda 3“ (animacinis f., dubliuotas lietuviškai, JAV, V) - 6 d. 10, 11.30 val. 7-12 d. 10.15, 11.30 val.
„Zootropolis“ (animacinis f., dubliuotas lietuviškai, JAV, N-7) - 6 d. 11, 13.30 val. 7 d. 11.45, 13.15 val. 8 d. 11, 13.10 val. 9-10, 12 d. 11, 13.15 val. 11 d. 10.45, 13.15 val.
„Avelės ir vilkai“ (animacinis f., dubliuotas lietuviškai, Rusija, JAV, Jungtinė Karalystė, V) - 7 d. 11 val. (specialus seansas mažiukams).
„Avelės ir vilkai“ (animacinis f., dubliuotas lietuviškai, Rusija, JAV, Jungtinė Karalystė, V) - 11 d. 12 val. (specialus seansas mamoms su mažyliais).

OZO KINO SALĖ

„Ramybė mūsų sapnuose“ (drama, Lietuva, Prancūzija) - 6 d. 18 val.
„Kaip žydėjimas vyšnios“ (drama, Japonija, Prancūzija, Vokietija) - 6 d. 20 val.
„Mažylio Nikolia atostogos“ (komedija šeimai, Prancūzija) - 7 d. 14 val.
„Aukštai pakelta galva“ (drama, Prancūzija) - 7 d. 15.40 val.
„Kai mes svajojom“ (drama, Vokietija) - 7 d. 17.40 val. 12 d. 18 val.
„Maat“ (dokumentinis f., Lietuva) - 7 d. 17 val.
„Mano mama“ (drama, Italija, Prancūzija) - 7 d. 18 val.
„Amy“ (dokumentinis f., Jungtinė Karalystė, JAV) - 11 d. 17.40 val.
„Sugarman“ (dokumentinis f., Švedija, Jungtinė Karalystė) - 11 d. 20 val.
„Igruški“ (dokumentinis f., Lietuva) - 12 d. 17 val.

KAUNAS

FORUM CINEMAS

„Kapitonas Amerika. Pilietinis karas“ (trileris, JAV, N-13) - 6-12 d. 10.40, 17.30, 23.10 val. (23.10 val. seansas vyks 6-7 d.).
„Kapitonas Amerika. Pilietinis karas“ (trileris, JAV, 3D, N-13) - 6-12 d. 13.40, 20.45 val.
„Žaliasis kambarys“ (siaubo trileris, JAV, N-16) - 6-12 d. 15.40, 17, 19, 21.20, 23.35 val. (23.35 val. seansas vyks 6-7 d.).
„Didesni purslai“ (kriminalinė drama, Italija, Prancūzija, N-16) - 6-12 d. 17.50, 20.30, 23.30 val. (23.30 val. seansas vyks 6-7 d.).
„Goja: kūno ir kraujo vizijos“ (dokumentinis f., V) - 8 d. 18 val.
„Mariupolis“ (dokumentinis f., Lietuva, N-13) - 12 d. 18.30 val.
„Avelės ir vilkai“ (animacinis f., dubliuotas lietuviškai, Rusija, JAV, Jungtinė Karalystė, V) - 6-12 d. 10.30, 11.10, 15, 18.10 val.
„Avelės ir vilkai“ (animacinis f., dubliuotas lietuviškai, Rusija, JAV, Jungtinė Karalystė, 3D, V) - 6-12 d. 12.40, 16.45 val. (8 d. 16.45 val. seansas nevyks).
„Sapnų demonai“ (siaubo trileris, JAV, N-13) - 6-12 d. 16.15, 18.45, 21, 23.50 val. (23.50 val. seansas vyks 6-7 d.).
„Kung Fu Panda 3“ (animacinis f., dubliuotas lietuviškai, JAV, V) - 6-12 d. 10.15, 12.30, 14.40 val. (10.15 val. seansas vyks 7-8 d.).
„Mano tobulas gangsteris“ (komedija, JAV, N-16) - 6-12 d. 19.20, 21.40, 23.45 val. (8 d. 19.20 val. seansas nevyks; 23.45 val. seansas vyks 6-7 d.).
„Medžiotojas ir Ledo karalienė“ (veiksmo ir nuotykių f., JAV, N-13) - 6-12 d. 11.20, 14, 18.30 val. (12 d. 18.30 val. seansas nevyks).
„Džiunglių knyga“ (nuotykių f., JAV, N-7) - 6-12 d. 11, 15.50 val.
„Džiunglių knyga“ (nuotykių f., JAV, 3D, N-7) - 6-12 d. 13.30 val.
„Zootropolis“ (animacinis f., dubliuotas lietuviškai, JAV, N-7) - 6-12 d. 10.50, 13.15 val.
„Ekipažas“ (veiksmo f., Rusija, 3D, N-13) - 6-12 d. 20.20 val.
„Šnipas per klaidą“ (komedija, JAV, N-18) - 6-7 d. 23.20 val.
„Gautas iškvietimas“ (juodoji komedija, Lietuva, N-18) - 6-12 d. 16.30 val.
„Ekipažas“ (veiksmo f., Rusija, N-13) - 6-12 d. 13.20 val.
„Aukšta klasė“ (veiksmo drama, Jungtinė Karalystė, N-16) - 6-12 d. 21.10 val.

Filmo pristatyme Niujorke pasirodė Emilė Vankemp (Emily VanCamp)

Krisas Evansas (Chris Evans)

Kino teatruose nuo gegužės 6 d.
- **Fantastinis trileris,** JAV, 2016
- **Režisierius:** Anthony Russo, Joe Russo
- **Vaidina:** Chris Evans, Robert Downey Jr., Scarlett Johansson, Sebastian Stan, Anthony Mackie, Emily VanCamp, Don Cheadle, Jeremy Renner, Chadwick Boseman, Paul Bettany, Elizabeth Olsen, Paul Rudd, Frank Grillo, William Hurt ir kiti.
- **IMDB:** 8,6/10

Elizabet Olsen (Elizabeth Olsen)
EPA-Eltos nuotr.

CINAMON

„Kapitonas Amerika. Pilietinis karas“ (trileris, JAV, 3D, N-13) - 6-12 d. 13, 16, 19.15 val.
„Kapitonas Amerika. Pilietinis karas“ (trileris, JAV, N-13) - 6-12 d. 11, 20.45 val.
„Ma ma“ (drama, Ispanija, Prancūzija, N-13) - 6, 8, 10-11 d. 18.45 val.
„Žaliasis kambarys“ (siaubo trileris, JAV, N-16) - 6-12 d. 21.45 val.
„Avelės ir vilkai“ (animacinis f., dubliuotas lietuviškai, Rusija, JAV, Jungtinė Karalystė, 3D, V) - 6-12 d. 14.05, 16.10 val.
„Avelės ir vilkai“ (animacinis f., dubliuotas lietuviškai, Rusija, JAV, Jungtinė Karalystė, V) - 6-12 d. 11.15, 13.20, 15.30 val.
„Sapnų demonai“ (siaubo trileris, JAV) - 6-12 d. 18.15, 22.15 val.
„Mano tobulas gangsteris“ (komedija, JAV) - 6-12 d. 19.40 val.
„Medžiotojas ir Ledo karalienė“ (veiksmo ir nuotykių f., JAV) - 6-12 d. 14, 18.45 val. (18.45 val. seansas vyks 7, 9, 12 d.).
„Ekipažas“ (veiksmo f., Rusija, 3D, N-13) - 6-12 d. 20.30 val.
„Ekipažas“ (veiksmo f., Rusija, N-13) - 6-12 d. 17.45 val.
„Džiunglių knyga“ (nuotykių f., JAV, N-7) - 6-12 d. 11.45, 14.45 val.
„Erelis Edis“ (komedija, Jungtinė Karalystė, JAV, Vokietija, N-13) - 6-12 d. 16.30 val.
„Londono apgultis“ (trileris, Jungtinė Karalystė, JAV, Bulgarija, N-13) - 6-12 d. 17.15 val.
„Gautas iškvietimas“ (juodoji komedija, Lietuva, N-18) - 6-12 d. 21.15 val.
„Zootropolis“ (animacinis f., dubliuotas lietuviškai, JAV, N-7) - 6-12 d. 10.45, 12.30 val.

KLAIPĖDA

FORUM CINEMAS

„Kapitonas Amerika. Pilietinis karas“ (trileris, JAV, N-13) - 6-12 d. 11.40, 20.15 val.
„Kapitonas Amerika. Pilietinis karas“ (trileris, JAV, 3D, N-13) - 6-12 d. 14.50, 18, 21.15 val.
„Žaliasis kambarys“ (siaubo trileris, JAV, N-16) - 6-12 d. 13.40, 18.30, 19.15, 21.30 val. (8 d. 19.15 val. seansas nevyks).
„Didesni purslai“ (kriminalinė drama, Italija, Prancūzija, N-16) - 6-12 d. 17.30, 20.30 val.
„Goja: kūno ir kraujo vizijos“ (dokumentinis f., V) - 8 d. 18 val.
„Mariupolis“ (dokumentinis f., Lietuva, N-13) - 12 d. 18.10 val. (DELFI premjera).
„Kung Fu Panda 3“ (animacinis f., dubliuotas lietuviškai, JAV, V) - 6-12 d. 10.20, 12.40, 15 val. (10.20 val. seansas vyks 7-8 d.).
„Džiunglių knyga“ (nuotykių f., JAV, N-7) - 6-12 d. 11, 13.30, 16 val.
„Avelės ir vilkai“ (animacinis f., dubliuotas lietuviškai, Rusija, JAV, Jungtinė Karalystė, V) - 6-12 d. 10.10, 14.40 val.
„Avelės ir vilkai“ (animacinis f., dubliuotas lietuviškai, Rusija, JAV, Jungtinė Karalystė, 3D, V) - 6-12 d. 12.20, 17 val. (8 d. 17 val. seansas nevyks).
„Ekipažas“ (veiksmo f., Rusija, N-13) - 6-12 d. 11.30, 17.45 val.
„Ekipažas“ (veiksmo f., Rusija, 3D, N-13) - 6-12 d. 14.30, 20.45 val.
„Sapnų demonai“ (siaubo trileris, JAV, N-13) - 6-12 d. 18.10, 21 val. (12 d. 18.10 val. seansas nevyks).
„Zootropolis“ (animacinis f., dubliuotas lietuviškai, JAV, N-7) - 6-12 d. 11.10 val.
„Gautas iškvietimas“ (juodoji komedija, Lietuva, N-18) - 6-12 d. 16.05 val.

ŠIAULIAI

FORUM CINEMAS

„Kapitonas Amerika. Pilietinis karas“ (trileris, JAV, 3D, N-13) - 6-12 d. 10.10, 15.45, 21.10 val.
„Kapitonas Amerika. Pilietinis karas“ (trileris, JAV, N-13) - 6-12 d. 12.40, 18.20 val.
„Žaliasis kambarys“ (siaubo trileris, JAV, N-16) - 6-12 d. 13.30, 16.05, 18.10, 21.30 val.
„Didesni purslai“ (kriminalinė drama, Italija, Prancūzija, N-16) - 6-12 d. 20.30 val.
„Mariupolis“ (dokumentinis f., Lietuva, N-13) - 12 d. 18.30 val. (DELFI premjera).
„Avelės ir vilkai“ (animacinis f., dubliuotas lietuviškai, Rusija, JAV, Jungtinė Karalystė, V) - 6-12 d. 10.20, 11.10, 15.55 val. (11.10 val. seansas vyks 7-8 d.).
„Avelės ir vilkai“ (animacinis f., dubliuotas lietuviškai, Rusija, JAV, Jungtinė Karalystė, 3D, V) - 6-12 d. 13.20, 18.50 val.
„Džiunglių knyga“ (nuotykių f., JAV, N-7) - 6-12 d. 10.30, 15.35 val.
„Džiunglių knyga“ (nuotykių f., JAV, 3D, N-7) - 6-12 d. 13.10 val.
„Sapnų demonai“ (siaubo trileris, JAV, N-13) - 6-12 d. 18.30, 21 val. (12 d. 18.30 val. seansas nevyks).
„Kung Fu Panda 3“ (animacinis f., dubliuotas lietuviškai, JAV, V) - 6-12 d. 10.40, 13 val. (10.40 val. seansas vyks 7-8 d.).
„Medžiotojas ir Ledo karalienė“ (veiksmo ir nuotykių f., JAV, N-13) - 6-12 d. 15.20, 18 val.
„Mano tobulas gangsteris“ (komedija, JAV, N-16) - 6-12 d. 20.40 val.

Redakcija už repertuaro pakeitimus neatsako

Plungėje - jubiliejinis teatrų festivalis „Mažoji Melpomenė“

Gegužės 5-8 dienomis Plungės kultūros centre vyks X tarptautinis vaikų ir jaunimo teatrų festivalis-kūrybinė laboratorija „Mažoji Melpomenė“. Tai vienas didžiausių teatrinių projektų ne tik Plungėje, bet ir visoje Lietuvoje.

Šis festivalis Lietuvos Respublikos kultūros ministro įsakymu nuo 2014 metų yra paskelbtas šalies prioritetiniu renginiu. Kas antri metai vykstanti teatro šventė sukviečia geriausius Lietuvos ir užsienio teatrinius kolektyvus kartu kurti, bendrauti, mokytis ir pristatyti savo naujausius darbus.

Šiais metais festivalyje-kūrybinėje laboratorijoje dalyvaus jaunimo teatrai iš Alytaus, Ignalinos, Molėtų, Šiaulių, Zarasų, Latvijos, Estijos, Italijos, Rusijos ir festivalio šeimininkai Plungės kultūros centro vaikų ir jaunimo teatras „Saula“ (vadovai Sigita ir Romas Matuliai). Šio teatrinio renginio metu bus parodyta net vienuolika spektaklių, skirtų įvairioms žiūrovų amžiaus grupėms: vaikams, jaunimui ir suaugusiesiems.

Projekto metu dalyviai ne tik džiugins žiūrovus savo spektakliais, bet ir dalyvaus teatrinių improvizacijų klubuose, kūrybiniuose vakaruose bei teatro meno kūrybinėse laboratorijose, kur patirtimi dalysis Klaipėdos universiteto Menų akademijos dėstytoja Erika Gaidauskaitė, muzikantas, studijos „Grock“ pedagogas, MB „Pramogų uostas“ vadovas, keleto muzikos grupių narys Jotvilas Švirinas, teatro ir kino aktorė Gabija Urniežiūtė, režisierė, tarptautinės Suzuki trupės narė Agnija Leonova ir šokių studijos „Costa Rica“ vadovė, choreografė Meda Maceikienė.

● Išskirtinio projekto „Mažoji Melpomenė“ spektakliai visai šeimai - gegužės 5-8 dienomis Plungės kultūros centre.
● Festivalio programą rasite adresu *www.plungeskc.lt.*

Plungės kultūros centro inf.

Teatro „Saula“ vaikų grupės premjerinis spektaklis „Snieguolė ir nykštukai“
Organizatorių nuotr.

Teatras

VILNIUS

NACIONALINIS OPEROS IR BALETO TEATRAS
6 d. 18.30 val. - G.Verdis „Don Karlas“. 4 v. opera (italų k.). Dir. M.Staškus.
7 d. 18.30 val. - „Carmen“. 2 v. baletas. Dir. M.Barkauskas.
8 d. 12 val. - T.Tamulionis „Bruknelė“. 2 v. opera vaikams. Dir. A.Šulčys.
11 d. 18.30 val. - J.Massenet „Manon“. 5 v. opera (prancūzų k.). Dir. J.Geniušas.
12 d. 18.30 val. - G.Kuprevičius „Čiurlionis“. 2 v. baletas. Dir. R.Šervenikas.

NACIONALINIS DRAMOS TEATRAS
11 d. 18.30 val. Didžiojoje salėje - K.Binkis „Atžalynas“. Režž. J.Vaitkus.

VILNIAUS MAŽASIS TEATRAS
6 d. 18.30 val. - S.Beckett „Belaukiant Godo“. Režž. R.Tuminas.
7 d. 18.30 val. - P.Pukytė „Bedalis ir Labdarys“. Režž. G.Tuminaitė.
8 d. 12 val. - „Mama Katinas“. Režž. E.Jaras.

VALSTYBINIS JAUNIMO TEATRAS
8 d. 14 val. - „Raganiukė“ (pagal O.Preusslerio pasaką). Režž. E.Jaras.
11 ir **12 d. 18 val.** - P.Vaičiūnas „Patriotai“. Režž. J.Vaitkus.

LIETUVOS RUSŲ DRAMOS TEATRAS
6 d. 18.30 val. - M.Bulgakov „Zoikos butas“ (su lietuviškais titrais). Režž. R.Atkočiūnas.
7 d. 18.30 val. - Eric-Emmanuel Schmitt „Dviejų pasaulių viešbutis“. Režž. S.Račkys.
8 d. 12 val. - „Snieguolė ir septyni nykštukai“. Režž. J.Popov.
8 d. 18.30 val. - J.M.Chevret „Sveiki, emigrantai! (SQUAT)“. Režž. M.Poliščiuk.
11 d. 18.30 val. - Tel Avivo „Cavto teatro“ gastrolės. J.Kalderonas „Po oda“. Režž. R.Benjaminas.

RAGANIUKĖS TEATRAS
7 d. 12 val. - „Zuikio vestuvės“. Režž. R.Urbonavičiūtė.
8 d. 12 val. Didžiojoje salėje - „Katinėlis ir Gaidelis“. Režž. R.Urbonavičiūtė.
Su „Laisvalaikio“ kortele - 20 proc. nuolaida 2 bilietams.

VILNIAUS TEATRAS „LĖLĖ“
Didžiojoje salėje
8 d. 12 val. - „Princesė ir kiauliaganys“. Režž. A.Mikutis.
Mažojoje salėje
7 d. 12 val.; 8 d. 14 val. - „Silvestras Dūdelė“ (pagal A.Gustaičio pjesę). Režž. R.Driežis.

„DOMINO“ TEATRAS
6 d. 19 val. - L.Cunningham „Žavios ir pavojingos“. Režž. O.Šapošnikov.

MENŲ SPAUSTUVĖ
6 d. 19 val. Juodojoje salėje - Naujasis Baltijos šokis'16: „DATA“/„Cie Manuel Roque“ (Kanada). Choreogr. Manuel Roque (Kanada).
6 d. 21 val. Kišeninėje salėje - Naujasis Baltijos šokis'16: „Korpusas“. Choreogr. Elina Lutce (Latvija).
7 d. 16 val. Stiklinėje salėje - Naujasis Baltijos šokis'16: „Tobulas kūnas - gyvas kūnas“/„SKVO's“ (N-18). Choreogr. O.Skvorcova (Baltarusija).
7 d. 21 val. Juodojoje salėje - Naujasis Baltijos šokis'16: (Be)kulminacių/„Aura“ (Lietuva/Belgija). Choreogr. L.Baliasnaja.
8 d. 19.30 val. Juodojoje salėje - „Contemporary?“ Choreogr. ir atlikėjai: A.Ramanauskaitė, M.Stabačinskas, P.Tamolė.
8 d. 21 val. Kišeninėje salėje - Naujasis Baltijos šokis'16: „Jautienos valdovas“. Režž. ir atlikėja I.Misevičiūtė (JAV/Lietuva).
9 d. 18.30 val. Juodojoje salėje - Naujasis Baltijos šokis'16: „Gerro, Minos ir Jis“/„Propagande C“ (N-18). Choreogr.: S.Tanguy, R.Sala Reyner, A.Marchal (Prancūzija).
11 d. 19 val. Kišeninėje salėje - „Skelbimo klaida“ (N-14). Idėjos autorė ir atlikėja I.Lencevičiūtė.
12 d. 19 val. Stiklinėje salėje - „Ribos“ (pagal J.Paškevičiaus pjesę, N-16). Režž. T.Montrimas.
12 d. 19 val. Juodojoje salėje - Premjera! „Tamošius Bekepuris“. Režž. C.Graužinis.

VILNIAUS KAMERINIS TEATRAS
7 d. 12 val. - „Plėšikas Hocenplocas“. Režž. E.Jaras.

KEISTUOLIŲ TEATRAS
7 d. 12 val. Mažojoje scenoje - „Mano senelis buvo vyšnia“. Režž. A.Gluskinas.
8 d. 12 val. - „Grybų karas ir taika“. Režž. A.Giniotis.

KAUNAS

KAUNO DRAMOS TEATRAS
6 d. 19 val. Mažojoje scenoje - Marius von Mayenburgas „Bjaurusis“. Režž. V.Malinauskas.
7 d. 18 val. Didžiojoje scenoje - J.Balodis „Miškinis“. Režž. V.Silis.
8 d. 15 val. Ilgojoje salėje - I.Paliulytė „Liūdnas Dievas“. Režž. I.Paliulytė.
8 d. 18 val. Didžiojoje scenoje - „Gentis“ (pagal I.Simonaitytės „Aukštųjų Šimonių likimas“). Režž. A.Jankevičius.
10 d. 18 val. Didžiojoje scenoje - J.Gay „Vargšų opera“. Režž. A.Kurienius.
11 d. 18 val. Rūtos salėje - S.Oksanen „Apsivalymas“. Režž. J.Jurašas.
12 d. 18 val. Rūtos salėje - „Aušros pažadas“ (pagal R.Gary autobiografinį romaną). Režž. A.Sunklodaitė.

KAUNO MUZIKINIS TEATRAS
6 d. 18 val. - „Zygfrydo Vernerio kabaretas“. 2 d. muzikinis reviu. Režž. K.Jakštas. Dir. J.Janulevičius.
7 d. 18 val. - J.Strauss „Čigonų baronas“. 2 d. operetė. Režž. G.Šeduikis. Dir. V.Visockis.
8 d. 12 val. - W.A.Mozart „Mažoji burtų fleita“. 2 d. muzikinė pasaka. Režž. A.Gaha. Dir. V.Visockis.
8 d. 18 val. - E.John ir T.Rice „Aida“. 2 d. miuziklas. Režž. V.Pauliukaitis. J.Janulevičius.
11, 12 d. 18 val. - Premjera! O.Nicolai „Vindzoro šmaikštuolės“. Režž. ir choreogr. G.Santucciii (Italija). Dir. J.Janulevičius.

KAUNO KAMERINIS TEATRAS
7 d. 18 val. - J.Cariani „Nesamas miestas“. Režž. A.Lebeliūnas.

KAUNO MAŽASIS TEATRAS
8 d. 14 val. - A.Dilytė „Sidabrinis fėjos šaukštelis“. Režž. A.Dilytė.

KAUNO LĖLIŲ TEATRAS
7 d. 12 val. - „Nykštukas Nosis“. Režž. A.Stankevičius.
8 d. 12 val. - „Pasaka apie lietaus lašelį“. Režž. O.Žiugžda.

KULTŪROS CENTRAS „GIRSTUTIS“
10 d. 18.30 val. - „Striptizo ereliai“. Režž. A.Jakubik.
11 d. 18.30 val. - „Primadonos“. Režž. O.Šapošnikov.
12 d. 18 val. - „(Ne)Galiu tylėti (Ne)Galiu mylėti“ (N-18). Režž. R.Vitkaitis („Kitoks teatras“).

KLAIPĖDA

KLAIPĖDOS DRAMOS TEATRAS
8 d. 17 val. Didžiojoje salėje - M.Gavran „Viskas apie vyrus“. Režž. A.Lebeliūnas.
11 d. 18.30 val. Didžiojoje salėje - Premjera! A.Juozaitis „Karalienė Luizė“. Režž. G.Padegimas.
12 d. 18.30 val. Didžiojoje salėje - „Po oda“. Režž. R.Benjaminas (Tel Avivo „CAVTO teatras“).

KLAIPĖDOS MUZIKINIS TEATRAS
6 d. 18.30 val. - F.Wilhorn „Boni ir Klaidas“. 2 v. miuziklas. Režž. R.Bunikytė. Dir. M.Kadin.
7 d. 18.30 val. - G.Bizet „Karmen“. 4 v. opera. Režž. E.Domarkas. Dir. D.Pavilionis.
8 d. 13 val. - A.Kučinskas „Makaronų opera“. 2 v. opera vaikams. Režž. R.Kaubrys. Dir. D.Pavilionis.
12 d. 18.30 val. - „Altorių šešėly“. Režž. R.Kaubrys. Choreogr. A.Liškauskas.

KLAIPĖDOS LĖLIŲ TEATRAS
7 d. 12 val. - „Kas tu?“ Režž. J.Trimakaitė.
8 d. 12 val. - „Coliukė“. Režž. D.Savickis.

ŠIAULIAI

ŠIAULIŲ DRAMOS TEATRAS
6 d. 18 val. - M.Lado „Labai paprasta istorija“. Režž. G.Padegimas.
7 d. 18 val. - Premjera! „Vardan tos...“ (N-14). Režž. A.Giniotis.
8 d. 12 val. - D.Čepauskaitė „Kaštonė“. Režž. A.Lebeliūnas.

PANEVĖŽYS

J.MILTINIO DRAMOS TEATRAS
6 d. 18 val. Didžiojoje salėje - Premjera! A.Šlepikas „Lietaus dievas“. Režž. J.Dautartas.
7 d. 18 val. Didžiojoje salėje - Ž.Puare „Beprotiškas savaitgalis“. Režž. A.Kėleris.
8 d. 12 val. Didžiojoje salėje - V.Kupšys „Išgelbėkime kengūriuką!“ Režž. V.Kupšys.
8 d. 18 val. Didžiojoje salėje - M.Zalytė „Margarita“. Režž. A.Kėleris.
11 d. 18 val. Mažojoje salėje - Premjera! S.Aleksijevič „Černobylio malda“. Režž. L.M.Zaikauskas.

Koncertai

VILNIUS

LIETUVOS NACIONALINĖ FILHARMONIJA
7 d. 19 val. Didžiojoje salėje - Simfoninės muzikos koncertų sezono pabaigai „Iš Naujojo pasaulio“. Lietuvos nacionalinis simfoninis orkestras. Solistas P.Jablonski (fortepijonas). Dir. M.Pitrėnas.
8 d. 12 val. Didžiojoje salėje - Teatralizuotas koncertas visai šeimai „Skrend dainužės per maružes“. Skiriama Europos dienai. Vilniaus chorinio dainavimo mokyklos „Liepaitės“ chorai. Vadovės: S.Balčiūnaitė, N.Timofejeva, J.Dirgėlaitė, D.Mickevičiūtė, E.Jaraminienė, A.Steponavičiūtė-Zupkauskienė, J.Vaitkevičienė. Vilniaus kultūros centro teatro studijos „Elementorius“ jaunieji aktoriai. Vadovai Gediminas ir E.Storpirščiai.
10 d. 19 val. - R.Lampsatis (fortepijonas, Lietuva, Vokietija), V.Mozūraitytė (sopranas, mecosopranas, Lietuva, Vokietija), G.Jocaitė (sopranas, Lietuva, Vokietija), B.Hanci (sopranas, Turkija), F.Katz (mecosopranas, Prancūzija), P.Užgalis (bosas-baritonas, Lietuva, Vokietija), J.Rubinovas (bosas, Lietuva, Vokietija), U.Lamsaitytė (fortepijonas, Lietuva), A.Katčenkaitė (vokalas, Lietuva), D.Juškevičius (fortepijonas, Lietuva).

TAIKOMOSIOS DAILĖS MUZIEJUS
8 d. 16 val. - Kamerinės muzikos koncertas „Pragiedrėjusi naktis“. Armonų trio: I.Armonaitė (smuikas), R.Armonas (violončelė), I.Uss (fortepijonas).

ŠV.KOTRYNOS BAŽNYČIA
8 d. 17 val. - „Romantinės nuojautos. Dirigentų elito pažiba“. Dalyvauja: Vilniaus miesto savivaldybės Šv.Kristoforo kamerinis orkestras, meno vadovas ir dir. D.Katkus. Dir. J.Schlaefli (Šveicarija).

S.VAINIŪNO NAMAI
3 d. 18 val. - Koncertuoja jaunieji vilniečiai - profesorės Veronikos Vitaitės Nacionalinės M.K.Čiurlionio menų mokyklos 12 klasės moksleivės A.Gurskaitė ir E.Topichaitė.
7 d. 18.30 val. - Smuiko muzikos vakaras. Smuikuoja Lietuvos muzikos ir teatro akademijos magistrantė Diemantė Merkevičiūtė. Dalyvauja: I.Vyšniauskaitė (fortepijonas), M.Finkelštein (fortepijonas), E.Venslovaitytė (smuikas), A.Lukošiūtė (altas).

TRAKAI

UŽUTRAKIO DVARAS
8 d. 16 val. - „Visi Frederiko Šopeno valsai“. Solistas Gintaras Januševičius (fortepijonas).

TRAKŲ PILIS
8 d. 15 val. Pilies Didžiojoje menėje - Iš ciklo „Muzika Trakų pilyje“. Lietuvos kamerinis orkestras. Solistai: D.Bagurskas, M.Jeli'Nek (kontrabosai). Dir. M.Barkauskas.

KAUNAS

KAUNO VALSTYBINĖ FILHARMONIJA
6 d. 18 val. - Orkestro muzikos koncertas. Kauno miesto simfoninis orkestras (vyr. dir. C.Orbelian, JAV-Armėnija), vadovas A.Treikauskas. Solistas L.Weinhold (smuikas, Norvegija). Dir. R.Bergman (Norvegija).
7 d. 18 val. - „Muzika ne tik pučiamiesiems“. Kauno pučiamųjų instrumentų orkestras „Ąžuolynas“. Juozo Naujalio muzikos gimnazijos mokinių choras. Solistai: R.Stonytė (smuikas), R.Makštutis (klarnetas), L.Norbontaitė (smuikas), V.Rezničenko (valtorna), J.Lukinaitė (fortepijonas), G.Šileikis (vokalas), K.Zajančauskas (vokalas).
8 d. 18 val. - Sankt Peterburgo valstybinės akademinės kapelos choras. Meno vadovas ir vyr. dir. V.Černušenko.
9 d. 18 val. - XVIII tarptautins muzikos festivalis „Sugrįžimai“. R.Lampsatis (fortepijonas, Lietuva, Vokietija), V.Mozūraitytė (sopranas, mecosopranas, Lietuva, Vokietija), G.Jocaitė (sopranas, Lietuva, Vokietija), B.Hanci (sopranas, Turkija), F.Katz (mecosopranas, Prancūzija), P.Užgalis (bosas-baritonas, Lietuva, Vokietija), J.Rubinovas (bosas, Lietuva, Vokietija), U.Lamsaitytė (fortepijonas, Lietuva), A.Katčenkaitė (vokalas, Lietuva), D.Juškevičius (fortepijonas, Lietuva).

KLAIPĖDA

KONCERTŲ SALĖ
10 d. 18 val. - „Mozarto moterys“. J.Gelgotaitė (obojus), A.Doveikaitė (smuikas), A.Avdejeva (fortepijonas), I.Jankutė (aktorė).
12 d. 12 val. - Koncertas visai šeimai. Žaismingos muzikos orkestras XIX: lėlės seka pasaką. Klaipėdos kamerinis orkestras (meno vadovas M.Bačkus). Režž. G.Radvilavičiūtė.

Redakcija už repertuaro pakeitimus neatsako

„Laisvalaikio“ klubo partneriai

*Daugiau kaip **454** vietos visoje Lietuvoje, kur taikoma nuolaida su „Laisvalaikio“ kortele!*

- Jei partneris siūlo akciją ar spec. pasiūlymą paslaugai, prekėms, sąskaitai – nuolaida su „Laisvalaikio“ kortele netaikoma!
- Būtume dėkingi, jei informuotumėte mus apie partnerius, nesuteikusius Jums nuolaidos su „Laisvalaikio“ kortele, tel. (8 5) 212 3344 arba el. p. club@respublika.net.
- **Informacija „Laisvalaikio“ kredito kortelės turėtojams.** „Laisvalaikio“ partneriai Jums suteiks nuolaidą, kai parodysite savo kortelės paskutinius 6 skaičius. Jei dėl asmeninių priežasčių šių skaičių rodyti nenorite, partneris turi teisę nuolaidos netaikyti.

AVALYNĖ, GALANTERIJA

Galanterijos parduotuvės „Odera“
Vilnius. 10% nuolaida nenukainotoms ir neakcijinėms prekėms.
Tel. (8 5) 240 0511, www.odera.lt

Galanterijos ir avalynės parduotuvės „Verus“
Vilnius, Kaunas, Klaipėda, Alytus, Mažeikiai, Marijampolė.
10% nuolaida nenukainotoms ir neakcijinėms prekėms.
Tel. (8 5) 240 0511, www.verus.lt

Galanterijos parduotuvė „Just in Vogue City“
Vilnius. 20% nuolaida prekėms.
Tel. (8 655) 03 815, www.justinvogue.lt

AKSESUARAI

Juvelyrinių dirbinių parduotuvė „Auksinė dovanėlė“
Vilnius. 28% nuolaida juvelyriniams dirbiniams ir aksesuarams.
www.auksinedovanele.lt

Parduotuvė „Laiko uola“
Klaipėda, Vilnius.
12% nuolaida laikrodžiams.
Tel.: (8 46) 211 788, (8 5) 231 0478

Laikrodžių parduotuvė „Swatch“
Vilnius. 12% nuolaida laikrodžiams ir aksesuarams.
www. swatch.lt

Aksesuarų salonas „Kristel“
Kaunas. 15% nuolaida dekoravimo „Swarovski“ kristalais paslaugai ir papuošalams.
Tel. (8 614) 84 100, www.kristel.lt

GĖLIŲ SALONAI

Gėlių salonas „Indigo gėlės“
Vilnius. 20% nuolaida prekėms.
Tel. (8 612) 50 040, www.indigogeles.lt

Salonas „Tarp gėlių“
Kaunas. 10% nuolaida prekėms bei paslaugoms ir 20% nuolaida husaro paslaugoms (Lietuvoje).
Tel.: (8 37) 312 233, 208 847, www.tarpgeliu.lt

APGYVENDINIMO PASLAUGOS

Viešbutis ir restoranas „Moon Garden Hotel“
Vilnius. 20% nuolaida apgyvendinimui ir 15% nuolaida sąskaitai.
Tel. (8 5) 219 99 49,
www.moongardenhotel.com

Viešbutis, ekoturizmas „Babilonas“
Kaunas. 10% apgyvendinimo paslaugoms, pirties nuomai, dviračių nuomai, dviračių turų organizavimui.
Tel. (8 37) 202 545,
www.babilonas.lt

Viešbutis „Šachmatinė“
Palanga. 20% nuolaida apgyvendinimui (1 kambariui).
Tel. (8 682) 31 111,
www.sachmatine.lt

Viešbutis „Amberton Cozy“
Kaunas. 15% nuolaida apgyvendinimui (kambariui).
Tel. (8 37) 22 9981,
www.ambertonhotels.com/kaunas

Viešbutis „Comfort Hotel LT“
Vilnius. 15% nuolaida apgyvendinimui nuo standartinių kainų.
Tel. (8 5) 250 5111,
www.comforthotel.lt

Sodyba „Terra poilsis“
Molėtų r. Gruodžių k. 15% nuolaida apgyvendinimui ir pirties paslaugoms.
Tel. (8 686) 03 233, www.terrapoilsis.lt

Viešbutis „Comfort Vilnius“
Vilnius. 45% nuolaida viešbučio paslaugoms.
Tel. (8 5) 264 8833, www.comfort.lt

Viešbutis „Rinno“
Vilnius. 30% nuolaida apgyvendinimui.
Tel. (8 5) 262 2828

Viešbutis „Narutis“
Vilnius. 20% nuolaida apgyvendinimui ir 15% nuolaida sąskaitai viešbučio restorane.
Tel. (8 5) 212 2894

Viešbutis „Karolina“
Vilnius. 15% nuolaida viešbučio ir restorano paslaugoms (iš pagrindinio meniu).
Tel. (8 5) 245 3939

Viešbutis „Europa City“
Vilnius. 20% nuolaida (nuo dienos kainos) apgyvendinimui.
Tel. (8 5) 251 4477,
www.europacity.lt

Viešbutis „Europa Royale Kaunas“
Kaunas. 12% nuolaida apgyvendinimui nuo viešbučio puslapyje skelbiamų kainų, 10% nuolaida sąskaitai restorane iš „A La Carte“ meniu, 10% nuolaida SPA kompleksui.
Tel. (8 37) 407 500,
www.europaroyale.com

Viešbutis „Magnus Hotel“
Kaunas. 30% nuolaida apgyvendinimui.
Tel. (8 37) 340 000,
www.magnushotel.lt

„Best Western Santakos viešbutis“
Kaunas. 20% nuolaida apgyvendinimui I-IV, sąskaitai restorane, sveikatingumo centre, konferencijų salės nuomai ir 30% nuolaida apgyvendinimui V-VII.
Tel. (8 37) 302 702

Viešbutis „Pažaislio parkas“
Kaunas. 20% nuolaida apgyvendinimui.
Tel. (8 37) 452 433

Viešbutis „Metropolis“
Kaunas. 15% nuolaida apgyvendinimui.
Tel. (8 37) 205 992,
www.metropolishotel.lt

Viešbutis „Magnisima“
Klaipėda. 20% nuolaida apgyvendinimui viešbutyje ir 15% nuolaida sąskaitai bare-restorane.
Tel. (8 46) 31 0901,
www.magnisima.lt

Viešbutis „Euterpė“
Klaipėda. 15% nuolaida apgyvendinimui ir 10% nuolaidasąskaitai viešbučio restorane.
Tel. (8 46) 474 703

Viešbutis „Vecekrug“
Klaipėda. 30% nuolaida apgyvendinimui, 15% nuolaida sąskaitai restorane, 10% nuolaida pirties paslaugoms.
Tel. (8 46) 301 002, www.vecekrug.lt

Viešbutis „Gabija“
Palanga. 15% nuolaida apgyvendinimui, 10% nuolaida sąskaitai viešbučio restorane.
Tel. (8 460) 48 251, www.gabija.lt

Viešbutis „SPA Hotel Belvilis“
Kirneilė, Molėtų r. 10% nuolaida apgyvendinimui, pirčių-baseino komplekso paslaugoms, kitoms papildomoms pramogoms ir paslaugoms bei sąskaitai restorane.
Tel. (8 383) 51 098, www.belvilis.lt

Kaimo sodybos „Penktas sezonas“
Lazdijų r., Kelmės r. 15% nuolaida apgyvendinimui.
Tel.: (8 37) 207 916, (8 682) 63479, www.5sezonas.lt

JŪSŲ AUGINTINIUI

Vaidos veterinarijos klinika
Vilnius. 8% nuolaida zooprekėms ir gyvūnų maistui, 15% nuolaida gydymo paslaugoms.
Tel. (8 611) 12854, www.vetklinika-vilnius.lt

Šunų kirpykla „Pet Style“
Vilnius. 10% nuolaida paslaugai, 15% nuolaida prekėms.
Tel. (8 601) 91817, www.petstyle.lt

DRABUŽIŲ NUOMA

Karnavalinių rūbų nuoma „Arlekinas“
Kaunas. 15% karnavalinių drabužių nuomai.
Tel. (8 37) 705 832

Šventinių drabužių nuomos salonas „Malonumas 55“
Klaipėda. 15% nuolaida drabužių ir aksesuarų nuomai.
Tel. (8 46) 253 226

BALDAI, INTERJERO DETALĖS

Tekstilės dizaino studija „LHI Lovely Home Idea“
Vilnius. 10% nuolaida prekėms.
Tel. (8 699) 45 553,
www.lovelyhomeidea.com

Interjero salonas-galerija „Lauros namai“
Kaunas. 10% nuolaida namų aromatams, kvepiančiom žvakėm, persiškiems kilimams, šviestuvams, interjero detalėms.
Tel. (8 696) 11 600, www.laurosnamai.lt

Žaliuzės „Domus Lumina“
Kaunas. 15% nuolaida prekėms.
Tel. (8-800) 00 009, www.domuslumina.lt

Vonios įrangos studija „Aquahome“
Kaunas. 18% nuolaida prekėms.
Tel. (8-37) 76 4919, www.aquahome.lt

BILIARDAS, BOULINGAS

Biliardo klubas „Entry“
Vilnius. 25% nuolaida biliardo žaidimui.
Tel. (8 624) 94 317,
www.facebook.com/biliard.Vilnius

Biliardo klubas „Free Ball“
Vilnius. 20% nuolaida biliardo žaidimui.
Tel. (8 656) 20 580

Boulingo ir biliardo klubas „Amerigo“
Vilnius, Kaunas. 20% nuolaida boulingo ir amerikietiško biliardo žaidimams.
Tel.: (8 5) 249 0707, (8 37) 328 686,
www.amerigo.lt

Boulingo centras „Smūgis“
Klaipėda. 20% nuolaida vienam takeliui.
Tel. (8 46) 305 305, www.smugis.lt

„Cosmic Bowling“ boulingas
Vilnius. 20% nuolaida boulingo (nuolaida taikoma vienam takeliui) ir pulo žaidimams.
Tel. (8 5) 233 9909

Klubas „Boulingo alėja“
Kaunas. 20% nuolaida boulingo ir pulo žaidimams, 100% batelių nuomai.
Tel. (8 37) 20 0030

„Pool House“ biliardas
Vilnius. 20% nuolaida žaidimui ir 5% nuolaida biliardo inventoriui įsigyti.
Tel. (8 656) 50 014

KALBŲ KURSAI

Valstybės institucijų kalbų centras
Vilnius. 15% nuolaida kalbų kursams grupėse ir individualiai.
Tel. (8 5) 2120291, www.vikc.lt

„American English School“
24 Eur nuolaida kalbų kursams Lietuvoje, 44 Eur nuolaida kalbų kursams ir stovykloms užsienyje.
Tel.: (8 5) 279 1011, (8 610) 30 006, www.ames.lt

„ELC English Language Courses“
Vilnius. 28,96 Eur nuolaida kursams.
Tel. (8 5) 241 3010, (8 652) 47 775.

„Soros International House“
24,62 Eur nuolaida kalbų kursams mokytis grupėse Lietuvoje.
Tel. (8 5) 272 4879, www.sih.lt

DRABUŽIAI

Itališkų drabužių parduotuvė „Allure Boutique“
Vilnius. 12% nuolaida visoms prekėms.
Tel. (8 608) 49 307, www.allureboutique.lt

Drabužių parduotuvė „Ingrid“
Kaunas. 10% nuolaida prekėms.
Tel. (8 693) 59 358, www.ingrid.lt

„Butiq.lt“ - stilingi drabužiai ir aksesuarai moterims bei vyrams internetu
Vilnius. 10% nuolaida visoms prekėms.
www.butiq.lt

Drabužių parduotuvė „Wolford“
Vilnius. 10% nuolaida pėdkelnėms, 15% nuolaida kitoms prekėms.
Tel. (8 650) 73 337

Parduotuvė „JAEGER London“
Vilnius. 15% nuolaida naujos kolekcijos vyriškiems ir moteriškiems drabužiams bei aksesuarams.
Tel. (8 5) 261 8184

Drabužių parduotuvė besilaukiančioms mamoms „Mamalux“
Vilnius. 15% nuolaida prekėms, papuošalams.
Tel. (8 5) 277 8829, www.mamalux.lt

Parduotuvė „Studio25“
Vilnius. 15% nuolaida prekėms.
Tel. (8 5) 261 0413, www.studio25.lt

Parduotuvė „Sport 4u“
Kaunas. 12% nuolaida prekėms.
Tel. (8 675) 43 089, www.sport4u.lt

Drabužių parduotuvė „Coquette"
Kaunas. 10% nuolaida prekėms.
Tel. (8 37) 208 271, (8 608) 06 578, www.forplay.lt

KITOS PRAMOGOS

Vakarienė ant Druskonio ežero laive „Druskonio perlas“
Druskininkai. 12% nuolaida sąskaitai.
Tel.: (8 604) 30 002, (8 670) 90 724, www.saltytour.lt

Naujos kartos vandens dviračiai „Waterpillar'ius“
Druskininkai. 50% nuolaida vandens dviračio nuomai.
Tel. (8 670) 90 724, www.saltytour.lt

Laipynių parkas „Dainuvos nuotykių slėnis“
Anykščiai. 20% nuolaida 2 asmenims.
Tel. (8 693) 35 060, www.nuotykuslenis.lt

Užeiga „Po vežimu“
Vilnius. 11% nuolaida maistui ir gėrimams, 20% nuolaida pramoginei žūklei, 50% nuolaida vandens dviračių nuomai ir vandens čiuožyklai, 100% sporto inventoriaus nuomai.
Tel. (8 620) 17 444

Belmonto nuotykių parkas
Vilnius. 30% nuolaida pramogoms dviem asmenims.
Tel. (8 610) 00 009,
www.belmontonuotykiuparkas.lt

www.skrydziaiorobalionais.lt
20% nuolaida ne daugiau kaip 2 žmonėms.
Tel. (8 618) 30 069

Keleivinis pramoginis laivas „Nidas“
Nida. 15% nuolaida kelionei laivu, 1 asmeniui.
Tel. (8 698) 31 378, www.nidas.eu

KITOS PASLAUGOS

Švarumo centras „Joglė“
Vilnius, Alytus. 20% nuolaida drabužių valymui ir 15% nuolaida odinių ir kailinių gaminių valymui.
Tel. (8 5) 264 9164, www.jogle.lt

Vairavimo mokykla „Auto ABC“
Kaunas. 24,62 Eur nuolaida mokyklos organizuojamiems vairavimo kursams.
Tel. (8 37) 313 000

Drabužių taisykla ir siuvykla „Linos artelė“
Vilnius, Kaunas, Klaipėda, Šiauliai.
10% nuolaida visoms drabužių taisymo paslaugoms.
Tel. 8 (612) 18 862, www.linosartele.lt

Reklamos namai
Kaunas. 10% nuolaida lazeriniam graviravimui, spaudos darbams, maketavimo-dizaino kūrimui, WEB dizaino sukūrimui.
Tel. (8 678) 08 811, http://reklama.grantus.lt

Draudimo bendrovė „COMPENSA“.
Privatiems klientams taikoma 15% nuolaida šioms draudimo paslaugoms:
1. Transporto priemonių valdytojų civilinės atsakomybės privalomajam draudimui.
2. Transporto priemonių KASKO draudimui.
3. Gyventojų turto draudimui.
4. Draudimui nuo nelaimingų atsitikimų.
5. Kelionių draudimui.
Tel. (8 5) 225 5555, info@compensa.lt, www.compensa.lt
Nuolaida taikoma, kai sutartis pasirašoma ne mažiau nei 12 mėn.

Dovanų klubas „Printshop“
20% nuolaida paslaugoms ir dovanoms.
Tel. (8 5) 233 7681

Bagažo pakavimas „SmartPack“
Vilnius. 33,33% nuolaida bagažo pakavimui Vilniaus oro uoste.
Tel. (8 610) 09 969, www.smartpack.lt

Renginių organizavimas „Usevents“
Kaunas. 15% nuolaida renginių organizavimo paslaugoms.
Tel. (8 37) 705 832

Studija „Fotos“
Vilnius. 10% nuolaida privačiai fotosesijai.
Tel. (8 659) 22 456, www.fotos.lt

KLUBAI

Naktinis klubas „Mojito Nights“
Vilnius. 12% nuolaida sąskaitai.
Tel. (8 687) 70 077,
www.facebook.com/mojitonaktys

Terasa „SKY21 terrace by BarBar'a“
Klaipėda. Specialūs renginiai.
Tel. (8 612) 01 222,
www.facebook.com/Sky21byBarBara

Naktinis klubas „Power Šachmatinė“
Palanga. Nemokamas įėjimas (1 asmeniui).
Tel. (8 604) 58 617, www.sachmatine.lt

Menų fabrikas „Loftas“
Vilnius. Specialūs pasiūlymai į renginius.
www.menufabrikas.lt

Naktinis klubas „Latino“
Kaunas. 50% nuolaida įėjimui.
Tel. (8 685) 28117

GROŽIO PASLAUGOS

„L.Zylberstein“ veido odos priežiūros produktai, www.lzylberstein.eu/lt.
100% nuolaida pristatymui į namus.
Tel. (8 655) 55 986

Masažai, SPA ritualai, aromaterapija „Provanso kvapai“
Vilnius, Klaipėda. 12% nuolaida prekėms ir paslaugoms.
Tel. (8 679) 25 055, www.provansokvapai.lt

Estetinės medicinos ir dermatologijos klinika „Grožio pasaulis“
Kaunas. 10% nuolaida kosmetologinėms procedūroms, kūno įvyniojimams ir anticeliulitinėms procedūroms presoterapijos aparatu.
Tel. (8 37) 313 900, www.groziopasaulis.lt

Rytų masažo namai „Azia SPA“
Vilnius. 10% nuolaida procedūroms. Kiekvieną mėnesį spec. pasiūlymai tik su „Laisvalaikio“ kortele.
Tel.: (8 5) 244 4646, (8 644) 03 000, www.aziaspa.lt

Vaikų kirpykla ir masažas „Pukis“
Vilnius. 12% nuolaida vaikų kirpimui. 12% nuolaida vaikų ir suaugusių masažui.
Tel. (8 637) 77 999, www.pukiokirpykla.lt

Masažo salonas „Exotic“
Vilnius. 15% nuolaida procedūroms.
Tel.: (8 5) 212 5599, (8 686) 99 499, www.eastisland.lt

SPA centrai „East Island“
Vilnius, Druskininkai. 15% nuolaida grožio, SPA procedūroms ir soliariumui.
Tel.: (8 5) 272 2227, (8 682) 33 222, www.eastisland.lt

Grožio salonas „East Island“
Druskininkai. 15% nuolaida paslaugoms.
Tel. (8 313) 56 643, www.eastisland.lt

Moters mokykla
15% nuolaida užsiėmimams.
Tel. (8 698) 14 529,
www.motersmokykla.lt

Medicinos klinika „Mirameda“
Vilnius, Kaunas, Klaipėda.
10% nuolaidavisoms medicininio gydymo, grožio bei sveikatinimo paslaugoms. Nuolaidos nesumuojamos. Nuolaida negalioja medicininėms sveikatos patikros programoms.
Tel.: (8 5) 212 5566 (Vilnius), (8 37) 333 557 (Kaunas), (8 46) 315 111 (Klaipėda), www.mirameda.lt

Geros savijautos namai „Kūno akademija“
Vilnius. 15% nuolaida masažams, kūno, veido procedūroms ir specialūs pasiūlymai.
Tel. (8 607) 92 196,
www.kunoakademija.lt

„Nailbar“
Vilnius. 16% nuolaida paslaugoms.
Tel. (8 5) 269 0004,
www.nailbar.lt

Grožio salonas „Gatineau“
Vilnius, Totorių g. 19.
15% nuolaida visoms grožio paslaugoms.
Tel.: (8 5) 261 8364, (8 675) 44 448, www.groziopaslaugos.lt

Internetinė kosmetikos parduotuvė www.selective.lt
Vilnius. 25% nuolaida prekėms internetinėje parduotuvėje.
Tel. (8 5) 278 8064, www.selective.lt

SPA centras „Exotic SPA Marocco“
Vilnius. 12% nuolaida masažo paslaugoms.
Tel. (8 5) 212 1215, www.exoticspa.lt

SPA centras „Life energy SPA“
Druskininkai. 10% nuolaida prekėms ir paslaugoms.
Tel. (8 612) 33 743,
www.lifeenergyspa.lt

Mini SPA centras „Agnetė“
Šiauliai. 15% nuolaida paslaugoms, 10% nuolaida prekėms.
Tel.: (8 41) 460 007, (8 611) 33 227, www.agnete-minispa.lt

„Gaudos SPA namai“
Vilnius. 12% nuolaida masažams, SPA paslaugoms.
Tel. (8 5) 279 0905, www.gaudaspa.lt

SPA centras „Femina Bona“
Kaunas, Palanga. 10% nuolaida prekėms ir paslaugoms.
Tel.: (8 37) 208 988, (8 460) 53 332, www.feminabona.lt

Grožio namai „Sothys“
Vilnius. 15% nuolaida prekėms ir paslaugoms.
Tel.: (8 620) 15 551, (8 46) 240 340, www.sothys.lt

Soliariumas „Nefertiti“
Kaunas. 18% nuolaida soliariumo paslaugoms.
Tel. (8 37) 23 74 50

Saulės studijos „La Bamba“
Vilnius, Kaunas, Klaipėda, Tauragė.
15% nuolaida soliariumo paslaugoms ir 10% nuolaida įdegio kosmetikai.
Tel. (8 5) 238 7210, www.labamba.lt

Grožio salonas „Franko“
Vilnius. 15% nuolaida kosmetikai.
Tel. (8 5) 262 0082

Ajurvedos centras „Shanti“
Vilnius. 15% nuolaida visoms procedūroms.
Tel. (8 606) 75 557, www.ajurveda.lt

Rašykite club@respublika.net ● TURITE PASIŪLYMŲ, KUR GALĖTŲ BŪTI TAIKOMA „LAISVALAIKIO“ NUOLAIDA? ● Rašykite club@respublika.net

KAVINĖS, BARAI, RESTORANAI

Restoranas „KFC“
Vilnius ir Panevėžys. 10% nuolaida sąskaitai, išskyrus akcijinius ir Smartchoice meniu patiekalus.
www.kfc.lt

Restoranas „Pizza Hut“
Vilnius ir Panevėžys. 10% nuolaida sąskaitai, išskyrus akcijinius ir Smartchoice meniu patiekalus.
www.pizzahut.lt

Restoranas-bistro „Mykolo 4“
Vilnius. 12% nuolaida sąskaitai (išskyrus dienos pietus).
Tel. (8 688) 22 210, www.mykolo4.lt

Žalio maisto restoranas „Raw Home“
Vilnius. 15% nuolaida sąskaitai (išskyrus dienos pietus nuo 12 iki 15 val.)
Tel. (8 659) 07 464, www.raw42.lt

Žalio maisto restoranas „Raw42“
Vilnius. 15% nuolaida sąskaitai (išskyrus dienos pietus nuo 12 iki 15 val.)
Tel. (8 659) 68545, www.raw42.lt

Restoranas FOREST: sezoniniai patiekalai, produktai iš Lietuvos ūkio, naujausios technologijos.
Vilnius. 10% nuolaida sąskaitai.
Specialūs sezono pasiūlymai.
Nuolaida netaikoma dienos pietums ir atvežamam maistui.
Tel. (8 698) 16 728,
www.restoranasforest.lt

Restoranas „Lauro lapas“
Vilnius. 15% nuolaida sąskaitai (išskyrus dienos pietus).
Tel. (8 674) 51 045, www.laurolapas.lt

Alaus darykla - restoranas „Bravaria“
Vilnius, Kaunas. 15% nuolaida sąskaitai.
Tel. (8 652) 21 121, www.bravaria.lt

Vyno sandėlis „Vinchenso Mimoza“
Vilnius. 15% nuolaida sąskaitai.
Tel. (8 652) 93 587, www.vinchenso.lt

Kinų, japonų restoranas „Rytų Azija“
Kaunas. 15% nuolaida sąskaitai (nuolaida negalioja dienos pietums).
Tel. (8 646) 66 776

Restoranas-picerija „Pas Tą“
Vilnius. 15% nuolaida sąskaitai.
Tel. (8 605) 55 544, www.pastakrido.lt

Barai „Olympic Lounge“
Vilnius, Kaunas, Klaipėda, Šiauliai, Panevėžys. 12% nuolaida sąskaitai.
Tel. (8 5) 211 1110

Gruzinų restoranas „Genacvale“
Vilnius. 10% nuolaida sąskaitai.
Tel.: (8 5) 231 6580, (8 639) 08 008

Restoranas „Basilico“
Vilnius. 10% nuolaida sąskaitai (išskyrus dienos pietus).
Tel. (8 650) 51 680, www.basilico-pica.lt

Picerija „Pizza to go“
Kaunas. 15% nuolaida sąskaitai ir nemokamas pristatymas į namus.
Tel. (8 604) 91 111, www.pizzatogo.lt

Gruzinų restoranas „Tiflisi Dukani“
Vilnius. 15% nuolaida sąskaitai ir 30% nuolaida gruzinų tradiciniam patiekalui „Chinkali“.
Tel. (8 656) 22 805, www.tiflisi.lt

Restoranas „Livln“
Vilnius. 12% nuolaida sąskaitai iš pagrindinio meniu.
Tel. (8 685) 51 300,
www.livinrestoranas.lt

Restoranas „Salvete“
Vilniaus r. Molėtų pl. 26 km.
Europos centro golfo klubas.
10% nuolaida sąskaitai.
Tel. (8 614) 60 526, www.salvete.lt

Baras „California“
Vilnius. 12% nuolaida sąskaitai.
Tel. (8 652) 65 551,
www.california.lt

Restoras „Terrazza“
Vilnius. 10% nuolaida sąskaitai.
Tel. (8 5) 210 3104,
www.terrazza.lt

Restoranas „Esse“
Vilnius. 12% nuolaida sąskaitai (išskyrus verslo pietus, banketus ir spec. pasiūlymus).
Tel. (8 686) 00 488,
www.esse.lt

Restoranas „Perfect“
Vilnius. 15% nuolaida sąskaitai.
Tel. (8 5) 251 4477

Restoranas „EuropubSeklyčia“
Vilnius. 15% nuolaida sąskaitai.
Tel.: (8 673) 60108, (8 673) 50 402,
www.europub.lt

Restoranas „Narutis“
Vilnius. 15% nuolaida maistui ir gėrimams.
Tel. (8 5) 261 7722

Restoranas „Ida Basar“
Vilnius. 12% nuolaida sąskaitai (netaikoma banketams ir verslo pietums).
Tel. (8 5) 262 8484, www.idabasar.lt

Čagino restoranas
Vilnius, Palanga. 15% nuolaida sąskaitai.
Tel.: (8 5) 261 5555, (8 460) 53 555,
www.cagin.lt

Picerija „Fokus pica“
Vilnius, Ukmergė, Panevėžys.
10% nuolaida sąskaitai.
Tel. (8 5) 265 0101,
www.fokuspica.lt

Restoranai „Pekinas“, „Pekino antis“, „Didžioji Kinija“
Vilnius. 15% nuolaida maistui (nuolaida taikoma vienai sąskaitai).
Tel.: (8 5) 215 1620,
233 9999, 263 6363

Restoranas „Kybynlar“
Vilnius, Trakai. 15% nuolaida maistui ir gėrimams.
Tel. (8 528) 55 179, www.kybynlar.lt

Restoranas „Sadutė“
Kaunas. 15% nuolaida sąskaitai.
Tel. (8 685) 08 662,
www.sadute.lt

Restoranas „Miesto sodas“
Kaunas. 15% nuolaida sąskaitai.
Tel. (8 37) 424 424,
www.miestosodas.lt

Restoranas „Senieji rūsiai“
Kaunas. 15% nuolaida sąskaitai (išskyrus akcijinius patiekalus ir dienos pietus).
Tel.: (+370) 601 02525,
(8 37) 202 806,
www.seniejirusiai.lt

Restoranas „Yakata“
Kaunas. 15% nuolaida maistui ir gėrimams (išskyrus akcijinius patiekalus ir dienos pietus).
Tel. (8 686) 46 322,
www.yakata.lt

Restoranas „Europa“
Kaunas. 15% nuolaida sąskaitai.
Tel. (8 37) 302 710

Restoranas „City Cafe“
Kaunas. 20% nuolaida sąskaitai.
Tel. (8 37) 750 091

Restoranas „Legenda“
Kaunas. 15% nuolaida sąskaitai (išskyrus dienos pietus).
Tel. (8 37) 408 456

Restoranas „Svarstyklės“ Pažaislio parkas. 10% nuolaida europietiškos virtuvės patiekalams (iki 10 žmonių).
Tel. (8 37) 452433,
www.svarstykles.eu

Picerija „Arena Pizza“
Kaunas. 15% nuolaida patiekalams.
Tel. (8 37) 424 242,
www.arenapizza.lt

Kavinė-picerija „Bella Italia“
Kaunas. 15% nuolaida sąskaitai. Akcijų prekėms, gėrimams ir tabako gaminiams nuolaida netaikoma.
Tel. (8 37) 777 444

Restoranas-muzikos klubas „Papa Jazz“
Kaunas. 15% nuolaida sąskaitai (išskyrus dienos pietus).
Tel. (8 672) 60 020,
www.papajazz.lt

Kavinė-svečių namai „Lokio pastogė“
Kaunas. 15% nuolaida sąskaitai kavinėje. 25% nuolaida salės ir pirties nuomai.
Tel. (8 682) 62 624,
www.lokiopastoge.lt

Viešbutis-restoranas „Dvaras“
Vilnius. 30% nuolaida apgyvendinimui, 15% nuolaida sąskaitai restorane, 10% pobūviams.
Tel. (8 5) 210 7370, www.dvaras.lt

Restoranas „Vikingas“
Šventoji. 15% nuolaida sąskaitai.
Tel. (8 460) 45 666

Baras „Miesto smuklė“
Klaipėda. 16% nuolaida sąskaitai (maistui ir gėrimams).
Tel. (8 46) 315 117

Pramogų centras „Šikšnosparnio lizdas“
Klaipėda. 15% nuolaida maistui ir gėrimams.
Tel. (8 46) 313 412

MAISTO PREKĖS IR GĖRIMAI

Maisto produktų krautuvėlė „Naturalia“
Vilnius. 5% nuolaida šviežiai mėsai, 20% graikiškai produkcijai, 20% itališkiems makaronams.
Tel. (8 682) 22 333, www.eriukas.lt

„Bottlery“ - naujas MV gėrimų parduotuvių vardas.
Vilnius, Kaunas, Klaipėda, Šiauliai, Panevėžys. 5% nuolaida alkoholio asortimentui.
www.bottlery.eu

Parduotuvė-kavinė „LTASTE“ (prekyba lietuviškais maisto produktais)
Vilnius. 10% nuolaida sąskaitai ir prekėms.
Tel. (8 698) 26865, www.ltaste.lt

Krautuvėlė „Buon Giorno“
Vilnius, Kaunas. 15% nuolaida prekėms.
Tel.: (8 691) 63 777, (8 650) 63 777,
www.buongiorno.lt

Vyno ir gardėsių parduotuvė „La Vinia“
Vilnius. 12% nuolaida visoms prekėms.
Tel. (8 5) 278 8467, www.lavinia.lt

Parduotuvė „Vyno konjako parduotuvė“
Kaunas. 10% nuolaida prekėms.
Tel. (8 37) 452 440

Ekologiškų produktų parduotuvė ir arbatinė „Mėta“
Kaunas. 10% nuolaida „Mėtos“ gaminiams.
Tel. (8 699) 67 413

Konditerijos gaminiai „Alkava“
Kaunas, Ukmergė, Kėdainiai.
10% nuolaida tortams.
www.alkava.lt

SPORTO KLUBAI

Sporto klubas „Apelsinas“
Klaipėda. 50% nuolaida vienkartiniam apsilankymui, 20% nuolaida abonementui, 15% nuolaida soliariumo abonementui.
Tel.: (8 46) 259 922, 322 522,
www.apelsinas.lt

Sporto, paslaugų ir sveikatingumo kompleksas „SEB Arena“
Vilnius. 15% nuolaida teniso, skvošo ir badmintono aikštelėms.
Tel. (8 655) 04 050, www.sebarena.lt

Laisvalaikio centras „7 mūzos“
Vilnius. 20% nuolaida treniruoklių salės bei grupinių sveikatingumo užsiėmimų suaugusųjų abonementams.
Tel. (8 5) 247 0700, www.7muzos.lt

TEATRAS

Oskaro Koršunovo teatras
20% nuolaida 2 bilietams, išskyrus premjeras ir spektaklį „Žuvėdra“.
Tel. (8 650) 35 646, www.okt.lt

Anželikos Cholinos šokio teatras
15% nuolaida 2 bilietams.
www.ach.lt

Juozo Miltinio dramos teatras
Panevėžys. 20% nuolaida 2 bilietams, išskyrus premjeras, šventinius ir vaikiškus spektaklius.
www.miltinioteatras.lt

„Senamiesčio lėlių“ teatras
Vilnius. 20% nuolaida 2 bilietams.
Tel. (8 679) 61 422,
www.puppetstheatre.lt

Teatras „Vilniaus kamerinis teatras“
Vilnius. 30% nuolaida 2 bilietams.
Tel. (8 650) 54 300,
www.vkamerinisteatras.lt

Užupio teatras
Vilnius. 40% nuolaida 2 bilietams.
Tel. (8 608) 34 222,
www.uzupioteatras.lt

Teatras „Cezario grupė“
Vilnius. 25% nuolaida 2 bilietams.
Tel. (8 614) 95 952, (8 618) 59 753,
www.cezariogrupe.lt

Valstybinis Vilniaus mažasis teatras
15% nuolaida 2 bilietams.
Tel. (8 5) 261 3195, www.vmt.lt

Gyčio Ivanausko teatras
20% nuolaida 2 bilietams.
Tel. (8 659) 45 673, www.giteatras.lt

Improvizacijų teatras „Kitas kampas“
Vilnius. 15% nuolaida 2 bilietams.
Tel. (8 682) 66 383,
www.kitaskampas.lt

Spektaklis „Tėtis“
20% nuolaida 2 bilietams.
Bilietai: www.bilietai.lt

„Keistuolių teatras“
Vilnius. 20% nuolaida 2 bilietams.
Tel. (8 5) 242 4585, www.keistuoliai.lt

Lietuvos rusų dramos teatras
Vilnius. 15% nuolaida 2 bilietams.
Tel. (8 5) 265 2167, www.rusudrama.lt

Teatras vaikams „Raganiukės teatras“
Vilnius. 20% nuolaida 2 bilietams.
Tel. (8 677) 19 812, www.raganiuke.lt

Kauno mažasis teatras
20% nuolaida 2 bilietams.
Tel. (8 37) 226 090, www.mazasisteatras.lt

Kauno valstybinis muzikinis teatras
20% nuolaida 2 bilietams.
Tel.: (8 37) 200 933, (8 37) 228 784,
www.muzikinisteatras.lt

Šokių studija „Aura“
30% nuolaida 2 bilietams renginiams, vykstantiems Kaune, 40% nuolaida 2 bilietams renginiams, vykstantiems Vilniuje.
Tel. (8 37) 202 062, www.aura.lt

Valstybinis Šiaulių dramos teatras
Nuo 25% nuolaida 2 bilietams į „Šiaulių dramos teatro“ spektaklius nuo didžiausios galiojančios bilietų kainos.
Tel. (8 41) 523 209, www.vsdt.lt

Šokio teatras
Vilnius. 20% nuolaida 2 bilietams į šokio teatro pasirodymus.
Tel. (8 609) 98 057, www.cmm.lt

MEDICINA

Šv.Kristoforo odontologijos klinika
Vilnius. 100% nuolaida pirmai konsultacijai, 10% terapiniam gydymui ir burnos higienos procedūroms, 5% dantų protezavimui.
Tel. (8 5) 261 7143,
www.kristoforoklinika.lt

Implantacijos ir odontologijos klinika „Prodentum“
Vilnius. 15% nuolaida dantų implantacijai ir 100% nuolaida konsultacijai dėl dantų implantacijos.
Tel. (8 657) 77 747, www.prodentum.lt

„Era Esthetic lazerinės dermatologijos klinika“
Vilnius. 10% nuolaida procedūroms, 15% nuolaida konsultacijoms ir spec. pasiūlymai. Nuolaidos nesumuojamos.
Tel. (8 611) 55 111,
www.lazereneklinika.lt

„GK klinika“
Vilnius. 10% nuolaida paslaugoms.
Tel.: (8 5) 255 33 53, (8 620) 55 599,
www.gkklinika.com

Lazerinės estetikos klinika „Novana“
Vilnius. 15% nuolaida procedūroms ir specialūs pasiūlymai.
Tel. (8 686) 12 243, www.novana.lt

Odontologijos klinika „Dantų priežiūros centras“
Kaunas, Klaipėda, Prienai, Raseiniai, Jurbarkas, Gargždai. 10% nuolaida visoms paslaugoms (išskyrus implantaciją) ir 100% nuolaida konsultacijai.
Tel. (8 612) 36 694, www.dpc.lt

„Mano miesto odontologijos klinika“
Vilnius. 20% nuolaida stomatologo paslaugoms.
Tel. (8 640) 14 721, www.mmklinika.lt

KITOS PREKĖS

www.smilefoto.lt
10% nuolaida fotoknygų, fotokalendorių, fotodrobės gamybai

Parduotuvė „Dovanų kambarys“
Kaunas. 10% nuolaida prekėms.
Tel. (8 673) 51 602,
www.grantus.lt

Parduotuvė „Senamiesčio suvenyrai“
Kaunas. 10% nuolaida prekėms.
Tel. (8 601) 57 711, www.grantus.lt

Išskirtiniai edukaciniai žaislai vaikams www.oozuu.com
22% nuolaida visoms prekėms.

Parduotuvės „Videoline“
18% nuolaida visoms prekėms ir paslaugoms.
Tel. (8 5) 261 3822, www.videoline.lt

Parduotuvė „3D stikle“
Vilnius. 11% nuolaida vienetiniams graviruotiems stiklo gaminiams.
Tel. (8 640) 54 820, www.3dstikle.lt

Paslaugų ir prekybos centras „Copy1“ Vilnius, Kaunas, Klaipėda, Šiauliai, Alytus. 10% nuolaida visoms kanceliarinėms prekėms ir kopijavimo bei spausdinimo paslaugoms.
Tel. (8 800) 12 223, www.copy1.lt

Indų parduotuvės „Žana“
12% nuolaida prekėms.
www.indai.lt

Erotinių prekių parduotuvė „Aistra“
Vilnius, Kaunas, Klaipėda, Šiauliai, Panevėžys. 10% nuolaida prekėms.
Tel. (8 672) 69 311, www.aistra.eu

Motosalonas „Yamaha“
Klaipėda.10% nuolaida aksesuarams, šalmams, aprangai, detalėms.
Tel. (8 613) 65 994

Žūklės reikmenų parduotuvė „Triturus“
Vilnius. 15% nuolaida prekėms.
Tel. (8 5) 243 0234

KELIONIŲ AGENTŪROS

Kelionių agentūra „Boutique Travel“
Vilnius. Papildoma pramoga kelionėje, tiksliai nurodyta kiekvienos kelionės aprašyme.
Tel. (8 5) 210 1216,
www.boutiquetravel.lt

Kelionių agentūra „Litaura“
5% nuolaida turistinėms, poilsinėms, savaitgalio kelionėms, 10% -„Litauros“ organizuojamoms kelionėms, 12-15% - savaitgalio pramoginėms kelionėms.
Tel.: (8 5) 273 1337, (8 37) 209 200

Kelionių agentūra „Estravel Vilnius American Express TRS“
5% nuolaida kruizams, keltams, viloms Italijoje ir TUI kelionėms ir 10% nuolaida ekskursijoms Lietuvoje.
Tel.: (8 5) 212 5805, 212 5803

TRANSPORTO PASLAUGOS

Tekstilinė automobilių plovykla „Tyra“
Vilnius. Bronzinė programa - 6 Eur, sidabrinė - 7 Eur, auksinė - 8 Eur, platininė (su LAVA putomis) - 9 Eur.
Tel. (8 5) 274 1381, www.tyraplovykla.lt

Automobilių nuoma „Easy Rental“
Vilnius. 18% nuolaida įmonei priklausančių lengvųjų automobilių ir mikroautobusų nuomai.
Tel.: (8 5) 212 3691, (8 604) 11 779.

Automobilių plovimas ir valymas „Švari auto“
Vilnius. 20% nuolaida automobilio plovimo ir valymo paslaugoms.
Tel. (8 615) 13 999, www.svariauto.lt

Degalinių tinklas „Neste Oil“.
0,029 Eur ct/l nuolaida atsiskaitant „Laisvalaikio“ kortele.
www.nesteoil.lt

Limuzinų nuoma „Salmangod“
Vilnius. 20% nuolaida limuzinų nuomai.
Tel. (8 643) 33 333, www.smglimo.lt

Automobilių švaros centras „Švaros broliai“
Vilnius. 7% nuolaida automobilio plovimo, kėbulo vaškavimo, poliravimo, aktyvaus poliravimo, šlifavimo poliravimo ir padengimo teflonu paslaugoms.
www.svarosbroliai.lt

OPTIKOS SALONAI

Parduotuvė „Optikos pasaulis“.
20% nuolaida akinių rėmeliams, saulės akiniams, jų priedams.
www.optikospasaulis.lt

„Memelio optika Boutique“
Klaipėda. 30% nuolaida visoms prekėms.
Tel. (8 46) 252 430, www.memelioptika.lt

Optikos „Vizija“
15% nuolaida prekėms ir jų priežiūros priemonėms.
www.optikavizija.lt

SPORTO PRAMOGOS

Irklentės „Suping.lt“
Vilniuje - 1 Eur nuolaida*. Trakuose, Anykščiuose, Zarasuose - 2 Eur nuolaida*.
** Trukmė 2 val.*
Tel. (8 615) 34 035, www.suping.lt

Kokteiliai „Energy Diet“
Sportuojant arba laikantis dietos, 10% nuolaida produktams.
Tel. (8 698) 35 222,
www.energydiethd.com

Sporto ir laisvalaikio prekių parduotuvė „Instinktas“
Vilnius. 12% nuolaida visoms prekėms.
Tel. (8 5) 273 6480,
www.instinktas.lt

Smalininkų kartodromas Jurbarko r., Smalininkai. 50% nuolaida mėgėjų turnyrų dalyviui (1 asm.) startiniam mokesčiui, 30% nuolaida individualiam (2 asm.) pasivažinėjimui, 144,81 Eur nuolaida (1 asm.) vasaros vaikų stovyklai.
Tel. (8 620) 86 666,
www.rkv-racing.lt

Europos centro golfo klubas Girijos k., Vilniaus r. 10% nuolaida golfo žaidimui ir įrangos nuomai bei 100% nuolaida treniruočių zonai ir lazdų nuomai pirmojo apsilankymo metu.
Tel. (8 616) 26 366,
www.golfclub.lt

Dažasvydžio sporto klubas „Legionas“
Kaunas. 20% nuolaida dažasvydžio ir šratasvydžio žaidimams (6 asm.).
Tel. (8 687) 22 333,
www.legionas.lt

„Pramogų pasaulis“
30% nuolaida dažasvydžio pramogai (iki 3 asmenų).
Tel. (8 676) 11 121

„Irklakojis“
Neringa. 15% nuolaida 2 asmenims „Irklakojo“ organizuojamoms kelionėms ir paslaugoms.
Tel. (8 618) 81 957, www.irklakojis.lt

Aukštadvario kartodromas Trakų r. 15% nuolaida kartodromo teikiamoms paslaugoms.
Viena kortelė - nuolaida dviem.
Tel.: (8 5) 282 1724, (8 612) 60 303,
www.rotena.lt

Kerlingo žaidimas
20% nuolaida kerlingo seminarui arba 100% nuolaida kerlingo trenerio paslaugoms grupei (iki 4 asmenų)
Vilniaus ledo rūmuose.
Tel. (8 659) 00 803

Sporto klubas „Drageris“
Vilnius. 100% nuolaida įvažiavimui į „dragų“ varžybas sezono metu (gegužės 1 d. - spalio 1 d.).
Tel. (8 5) 260 2670

Slidinėjimo ir kaitavimo parduotuvė „Board Sports“
Vilnius, Druskininkai, Klaipėdos r.
10% nuolaida slidinėjimo ir kaitavimo prekėms, įrangos nuomai bei kursams.
Tel. (8 695) 55 555, www.boardsports.lt

UGDYMAS

Interjerinių lėlių gaminimo kursai „Senamiesčio lėlės“
Vilnius. 30% nuolaida interjerinių lėlių gaminimo kursams.
Tel. (8 679) 61 422, www.puppetstheatre.lt

Privatus vaikų darželis „Augueco Džzginėlis“
10% nuolaida ugdymo paslaugoms.
Tel.: (8 618) 09 955, (8 5) 248 3750,
www.duzginelis.lt

Artūro Noviko džiazo mokykla
Vilnius. 15% nuolaida paslaugoms.
Tel. (8 612) 73 531,
www.dziazomokykla.lt

KONCERTAI, RENGINIAI

Koncertų organizatorius „ARS Libera International“
20% nuolaida 2 bilietams.
Tel. (8 605) 57 881, www.arslibera.eu

Valstybinis choras „Vilnius“
15% nuolaida 2 bilietams.
Tel. (8 5) 233 6069, www.chorasvilnius.lt

Verslo ir lyderystės mokymai, seminarai, renginiai su aukščiausios klasės pranešėjais „Success Stars International“.
15% nuolaida bilietams.
Tel. (8 671) 66 306, www.success-stars.com

Koncertų organizatorius „GM Gyvai“
15% nuolaida 2 bilietams.
Tel. (8 650) 73 203, www.gmgyvai.lt

Koncertai „Bardai Lt“
20% nuolaida 2 bilietams.
Tel. (8 656) 48 387, www.bardai.lt

Lietuvos valstybinis simfoninis orkestras
Vilnius. 20% nuolaida 2 bilietams.
Tel. (8 5) 261 8828, www.lvso.lt

Klaipėdos koncertų salė Klaipėda. 20% nuolaida 2 bilietams.
Tel. (8 46) 410 566, www.koncertusale.lt

Bušido federacija
20% nuolaida 2 bilietams.

SVEIKATINGUMO PASLAUGOS

Reabilitacijos ir sveikatingumo centras „Gemma“
Vilnius. 12% nuolaida visoms paslaugoms (išskyrus slaugą).
Tel. (8 5) 234 0305, www.gemma.lt

Mityba-sportas-rezultatas www.kilo.lt
15% nuolaida narystei.
Tel. (8 631) 70 196

Relaksacinis plūduriavimo terapijos centras „La Vita“
Vilnius. 33% nuolaida relaksacinei plūduriavimo procedūrai ir 15% nuolaida kitoms paslaugoms.
Tel. (8 607) 76 857, www.la-vita.lt

Sanatorija „Eglė Plius“
Druskininkai. 12% nuolaida gydymo ir sveikatinimo paslaugoms.
www.egleplius.lt

„Eglės sanatorija“
Druskininkai. 12% nuolaida gydymo ir sveikatinimo paslaugoms.
www.sanatorija.lt

Sveikatingumo centras „Gabija“
Palanga. 10% nuolaida paslaugoms.
Tel. (8 460) 48 251,
www.gabija.lt

ŠOKIŲ STUDIJOS

Šokių ir laisvalaikio centras „Soul Lounge“
Vilnius. 20% nuolaida šokių pamokoms grupėse ir individualiai.
Tel. (8 614)28 581, www.soullounge.lt

Šokių studija „Antdancehouse“
Vilnius. 20% nuolaida šokių pamokoms.
Tel. (8 610) 61 721, www.antstudija.lt

Laisvalaikio centras „7 mūzos“
Vilnius. 15% nuolaida suaugusiųjų grupinių laisvalaikio užsiėmimų (šokių) abonementams.
Tel. (8 5) 247 0700, www.7muzos.lt

Šokių studija „Re-Public“
Vilnius. 20% nuolaida šokių užsiėmimams.
Tel.: (8 5) 231 1551, (8 699) 48 206

Šokių ir laisvalaikio centras „Stilius“
Klaipėda. 20% šokio mėnesio abonementui.
Tel. (8 615) 33 921,
www.sokiustilius.lt

Nuo 2016 m. sausio 18 d. nebeišduodamos NAUJOS „SEB Laisvalaikis“ MASTERCARD kortelės.
Senos kortelės galios kaip įprastai iki galiojimo termino pabaigos. Informacija www.seb.lt

Rašykite club@respublika.net ● TURITE PASIŪLYMŲ, KUR GALĖTŲ BŪTI TAIKOMA „LAISVALAIKIO“ NUOLAIDA? ● Rašykite club@respublika.net

PROGNOZĖ GEGUŽĖS 6-12 D.

GEROS DIENOS: GEGUŽĖS 10, 12 D.

BLOGOS DIENOS: GEGUŽĖS 6, 8 D.

AVINUI

Naujos pažintys ne tik suteiks emocinį palaikymą, bet ir bus finansiškai naudingos. Avinai nebus linkę ieškoti savo antrosios pusės. Stenkitės plaukti pasroviui, nes laukia tuščias periodas. Naujos veiklos nereikėtų imtis. Tiesiog tęskite įprastus darbus ir laukite mėnesio pabaigos, kai prasidės palankesnis laikotarpis. Sveikata pagerės, atsiras daugiau jėgų. Spinduliuosite optimizmu ir laime.

JAUČIUI

Tapsite populiarūs tarp priešingos lyties atstovų, būsite patrauklūs ir gražūs. Didelė tikimybė sutikti svajonių žmogų. Turintiems antrąją pusę gali kilti nesutarimų dėl pinigų ir turto. Darbui ir karjerai laikas gana palankus. Tačiau kad darbai vyktų sklandžiai, reikia gerų tarpusavio santykių. Didelių sveikatos problemų nekils. Kasdien gerkite daug vandens, nevalgykite aštraus, sūraus ir kepto maisto.

DVYNIAMS

Asmeniniame gyvenime galimos malonios staigmenos. Netikėtai prasidėjęs romanas gali tapti laimingos santuokos pagrindu. Reikėtų susitelkti ne į galutinį tikslą, ne į tai, kas bus, o į etapus, vedančius to tikslo link. Jums keliami reikalavimai bus nemaži. Nesiimkite saviveiklos ir nepradėkite tvarkyti reikalų, kol neturėsite kompetentingo užnugario. Palankus metas organizmui valyti.

VĖŽIUI

Laukia laikinas atokvėpis. Nors ir labai norėsis, dabar ne metas atverti jausmus priešingos lyties atstovui. Metas patikėti jus supančių žmonių nuoširdumu, neleiskite, kad jūsų laimę raizgytų smulkios abejingumo gijos. Palankus laikas darbo ir karjeros reikalams tvarkyti. Reikėtų atkreipti dėmesį į sveikatą. Turėtumėte daugiau laiko skirti poilsiui. Tinkamas metas lankyti jogos užsiėmimus.

LIŪTUI

Gali sugrįžti sena meilė ir vėl sukelti daug malonių romantiškų jausmų. Ko gero, tas meilės jausmas ir nebuvo visai išblėsęs. Santykiai gali būti dramatiški, sugrąžinti senas problemas. Permainų bus tiek daug, kad nespėsite reaguoti. Jei pajusite, kad darbas tampa rutina, į jį pažvelkite kūrybiškai. Sveikata bus puiki, būsite energingi, džiaugsitės ir mėgausitės gyvenimo malonumais.

MERGELEI

Vieniši šio ženklo atstovai turi galimybę sutikti partnerį, atitinkantį jų lūkesčius. Turėsite nuversti kalnus, sutvarkyti daugybę svarbių reikalų, būsite gundomi įvairiais pelningais pasiūlymais - nepasiduokite rinkdamiesi. Jeigu tvarkysite finansinius reikalus, būtinai pasirašykite sutartį. Geras laikas apmąstyti visas karjeros galimybes, baigti pradėtus darbus. Rimtų sveikatos problemų nekils.

SVARSTYKLĖMS

Vienišas Svarstykles gali aplankyti labai stiprus meilės jausmas. Tikėtina, kad tas jausmas bus vienpusis ir su mylimu žmogumi juo pasidalyti neteks. Darbe jūsų laukia daug įvairių nutikimų, gali gluminti darbų gausa. Todėl darbus patartina susiplanuoti. Šiuo laikotarpiu reikės daugiau laiko ir dėmesio skirti sveikatai. Saugokitės nelaimingų atsitikimų, traumų. Gali būti, kad teks apsilankyti pas gydytojus.

SKORPIONUI

Jūsų naujas mylimasis gali būti labai pasiturintis žmogus. Susituokusių porų taip pat laukia malonus laikas, daug aistringų vakarų. Jeigu turite savo įmonę, gali atsirasti galimybė ją sujungti su kita verslo grupe. Stenkitės būti diplomatiški, nes galite pakliūti į nemalonią situaciją valdiškuose namuose. Turėsite šiokių tokių sveikatos problemų. Lėtinkite tempą, ribokite protinį darbą. Sveikai maitinkitės.

ŠAULIUI

Poros, susidūrusios su santykių nesklandumais, gali pradėti pyktis dar dažniau. Vienišiai turės galimybę sutikti savo žmogų. Visą dėmesį ir jausmus skirkite asmeniniam gyvenimui, nenustebkite, jei pasitaikys nedidelis tarnybinis romanas. Darbo ir karjeros reikalai klostysis puikiai. Jeigu tektų sudarinėti sutartis, jas pasirašykite jums palankiomis sąlygomis. Pats laikas susirūpinti sveikata.

OŽIARAGIUI

Romantiškas tarpusavio santykių atspalvis išnyks. Jūsų antroji pusė nebus linkusi ieškoti kompromisų. Nė nepastebėsite, kaip kažkas vers nuolat keisti planus, iš naujo imtis pradėtų darbų. Palanku planuoti kelionę į užsienį, ieškoti galimybių susirasti darbą svetur. Rimtesnių problemų jūsų sveikata nekels. Galite jausti sumažėjusį pasitikėjimą savimi.

VANDENIUI

Meilės reikalai klostysis neblogai. Galite susitikti su sena meile. Jeigu abu partneriai sugebės santykius pakreipti tinkama linkme, pora turi daug šansų būti laiminga. Siekti karjeros - ne pats geriausias laikas. Nepersistenkite ieškodami galimybių uždirbti ar kaip nors praturtėti. Sveikata bus puiki, problemos nekankins. Numatytą operaciją geriau atidėti. Sportuokite.

ŽUVIMS

Gali kilti sunkumų su antrosiomis pusėmis. Nesusituokusioms poroms iškilę nesklandumai trukdys būti kartu. Vienišiai gali tikėtis pažinties su jaunesniu partneriu. Jei antrą pusę jau turite, stenkitės kuo mažiau ją kritikuoti. Darbe galimi pasikeitimai. Daug laiko atims bendradarbių poreikiai ir problemos. Saugokitės avarijų ir kliūčių kelyje.

LAISVALAIKIS SVEIKINA

Laidų vedėjas
Rokas Petkevičius
1967 05 07

Aktorė Agnija Ditkovskytė
1988 05 11

Aktorius Rolandas Kazlas
1969 05 11

Dainininkė Asmik Grigorian
1981 05 12

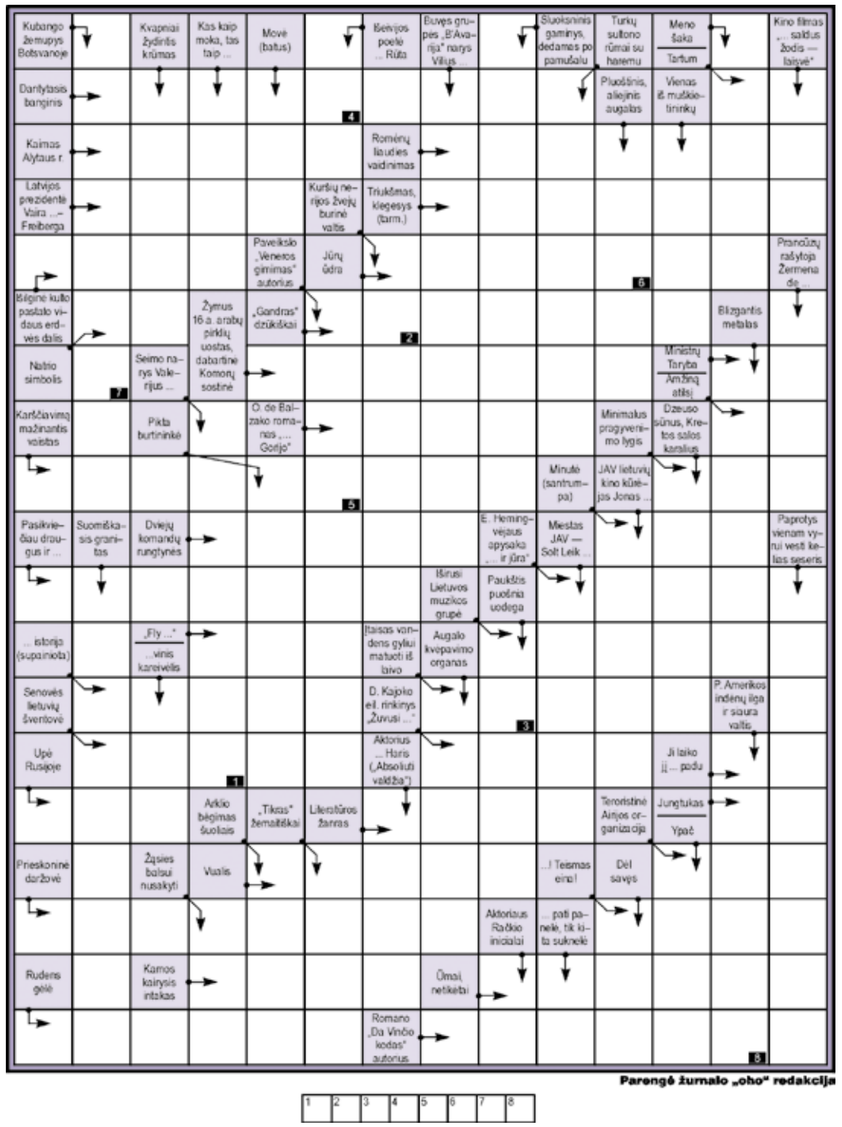

Teisingai išsprendę kryžiažodį galite laimėti soliariumo studijos „Equador" abonementą (30 eurų vertės).

Atsakymą į kryžiažodį iki gegužės 10 d. siųskite SMS žinute numeriu 1390.
Rašykite: LV KR, atsakymą, vardą, pavardę ir miestą. Žinutės kaina 0,29 EUR. Praeito kryžiažodžio laimėtoja **Jolanta Vilimaitė** iš Vilniaus. Jai bus įteiktas „Equador" abonementas.

Dėl prizų teiraukitės telefonu Vilniuje 212 36 26. Prizai laikomi tik dvi savaites.

Kryžiažodžio, išspausdinto praėjusiame numeryje, atsakymai:

Vertikaliai: Lygsvara. Kalibras. AV. Enrikė. Degutas. Oda. Kasos. Megera. Surašinėti. Lola. Narevas. Bajanas. Kalės. VE. Iranas. Akis. Ar. Enėjas. Rialas. Gro. Vadas. Belas. IL. Rasi. Kitas. Tekini. Kustodas. Palytėt. Kalis. Edas. SVV. Dija. Ostinas. Kameronas.
Horizontaliai: Kandela. Eva. Egojanas. LO. Mingela. Ėdikės. Uranija. Ust. Kreta. Arasas. Ūsas. Ten. Sesė. Koda. Karbidas. Karos. Sietas. Vidun. Alas. Karakalas. SA. Arakas. PVM. Gd. Šelis. Tave. Kivis. El. Varanas. Skydo. Sės. Itin. Rymot. Varinėja. Siderolitas.
Pažymėtuose langeliuose: **MEDIUMAS.**

SUDOKU

		2	6			9		
							3	8
5			8		1		6	
1		9	4	7				5
			1					6
		7						9
2								
	1	5					4	
	8		9	4	3			
								2
							5	
					6		3	
						4		

2			3				6	
		5				7		
	8	7	2		5		9	
3		2						
						4	2	
		4					1	
	7			2				
5		9		3	8			
				4		1		2
					6			
				1				

						5	8	6
						6	1	2
						9	7	3
						2	9	4
4	3	1				8	6	7
7	2	8	5			1	4	3
9	6	5	4			3	2	8
1	7	2	8	6	3	4	5	9
3	8	6	9	7	4	2	1	5
6	5	4	3	2	1	7	3	6
2	4	3	1			5	8	6
8	1	7	6			9	2	4
6	9	2	8	4	7	1	3	5
5	7	4	9	3	6	8	1	2
3	2	6	7	1	8	4	9	5
7	8	1	2	9	5	3	6	4
4	6	9	3	5	2	7	8	1
1	5	3	4	8	6	2	7	9
9	4	7	6	2	3	5	1	8
2	3	8	5	1	7	6	4	9
8	9	5	1	6	4	3	2	7
6	1	2	7	3	9	8	5	4
5	7	4	8	9	2	6	3	1
3	8	9	2	4	1	7	6	5
7	6	1	3	5	8	2	9	4
4	2	3	5	6	1	9	8	7
1	9	5	4	7	6	8	2	3
2	5	6	9	8	3	1	4	7
8	3	7	1	2	4	6	5	9
6	4	9	7	1	5	3	8	2
9	7	8	2	3	6	4	1	5
5	1	2	8	4	9	7	3	6

Galvosūkių, išspausdintų prieš savaitę, atsakymai.

Parengė „Galvosūkių klubas"

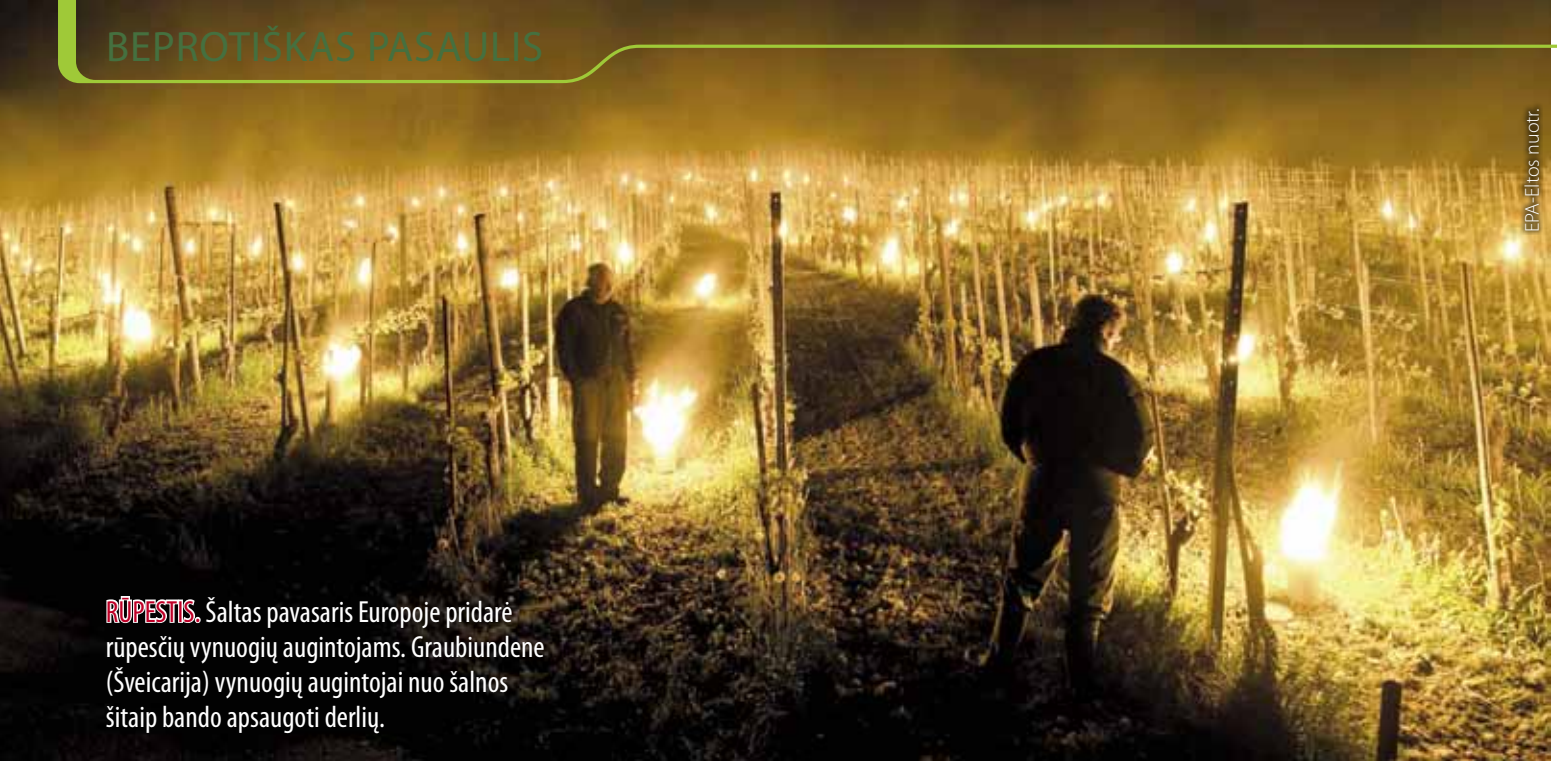

EPA-Eltos nuotr.

RŪPESTIS. Šaltas pavasaris Europoje pridarė rūpesčių vynuogių augintojams. Graubiundene (Šveicarija) vynuogių augintojai nuo šalnos šitaip bando apsaugoti derlių.

MAMOMS. Milžiniška širdies formos puokštė - tokią dovaną šiais metais garsus šalies floristas Andrius Plindinas paruošė visoms Lietuvos mamoms. Kauno „Akropolyje“ lankytojus džiuginanti kompozicija „Lietuvos širdis“ primena, kad mamoms dėmesį turėtume rodyti kiekvieną dieną, ne tik specialiomis progomis. Puokštė sukurta iš daugiau nei 4000 žiedų: gerberų, chrizantemų žiedelių ir kitų smulkių žiedų. Puokštė išsiskiria ir dydžiu - kompozicija yra 2 metrų aukščio ir pusantro metro pločio, o bendras svoris viršija 400 kilogramų.

ANEKDOTAI

Šią vasarą aš noriu nuvažiuoti prie jūros. Tai kasmetinė mano tradicija: norėti nuvažiuoti prie jūros.

Ruošiamės bikini sezonui. Prieš kiekvieną valgį padarykite 30 atsispaudimų. Efektas garantuotas - rankos taip drebės, kad maistas burnos nepasieks.

Kad gaučiau biuletenį, atėjau pas gydytoją nepasidažiusi. Vos į ligoninę nepaguldė.

Kas per posakis: „gerai ten, kur mūsų nėra“. Ten, kur aš - visada gerai. Tik ne visi žino, kur aš būnu.

Rytais labai sunku suprasti - tiesiog neišsimiegojai ar iš tiesų visų nekenti.

Manęs pinigai nejaudina - jie mane ramina.

Sporto salėje palikti kilogramai namo grįžo anksčiau už mane ir kantriai pasislėpę laukė šaldytuve.

- Kodėl jūs pavėlavote į darbą?
- Aš formuluočiau kitaip. Kurių velnių aš čia iš viso atėjau.

Aš nešu laimę, bet nedanešu...

Kiek kartų sau kartojau: „Nedaryk to, kvaile“. Bet kvailė dar ir kurčia.

Sunkiausi pirmi 50 gyvenimo kartu metų. Vėliau į pagalbą ateina sklerozė.

- Kaimyne, jūsų trys berniūkščiai siaubia mano vyšnias.
- Viešpatie, o kurgi ketvirtas?!

- Kuo skiriasi vyrai ir moterys?
- Moterys plauna indus po valgio, vyrai - prieš.