LAISVALAIKIS
su RESPUBLIKA MŪSŲ
Nr. 34 (962) 2016 m. rugpjūčio 26 - rugsėjo 1 d.

NEDOS MALŪNAVIČIŪTĖS

laimės receptai

Joglė
Švarumo centras

Batų valymas
Naujų batų impregnavimas

jogle.lt

Jautriausia tema - glaustinukių kūrybai

■ Kam dizainerę Radvilę Labutytę, ypač išgarsėjusią kuriamomis glaustinukėmis, įkvėpė beglobiai gyvūnai? 14 p.

Blogiausių vairuotojų paguoda

■ Į kokią naują avantiūrą vėl neria atlikėja, laidų vedėja Nijolė Pareigytė-Rukaitienė? 39 p.

Gyvenimo taisyklės pagal Viliją

■ Ką apie santaupas ir socialinius tinklus mano „Labas rytas, Lietuva" vedėja Vilija Andrulevičiūtė? 15 p.

ŠIAME NUMERYJE

4-11 **INTERVIU**
Neda Malūnavičiūtė

12-17 **VEIDAI**
Rasa Stasionienė ir jos svečiai;
Kine - modelių desantas

18-19 **ŽVAIGŽDĖS**
Ember Herd (Amber Heard), Leonardas Dikaprijus (Leonardo DiCaprio), Madona (Madonna), Edis Merfis (Eddie Murphy)

20-21 **STILIUS**
Aleksandro Votjė (Alexander Vauthier) naujausia kolekcija

22-23 **GROŽIO PALETĖ**
Kosmetinės pirkinių sąrašas naujam sezonui; Evelinos Sašenko grožio štrichai

24-25 **SCENA**
Merūnas, Monika Liu

26-27 **KELIONIŲ GIDAS**
Neapolio universalumas

28-29 **ĮDOMYBĖS**
Išmaniųjų telefonų slaptieji pavojai

30-31 **INTERNETAS**
Reklamų kova

32-33 **SKONIO GIDAS**
Restoranų gudrybės

34-35 **KALEIDOSKOPAS**

36 **DATOS**
Krisas Painas (Chris Pine)

37-53 **ETERIO ŽMONĖS, TV PROGRAMA**
Milana Jašinskytė

54 **KINAS**
Bridžita Džouns grįžta

55-59 **„LAISVALAIKIO" GIDAS**
Kinas, teatras, koncertai

60-63 **„LAISVALAIKIO" KLUBAS**

64-65 **HOROSKOPAS, SUDOKU**

66 **BEPROTIŠKAS PASAULIS**

LAISVALAIKIS sa RESPUBLIKA

A.SMETONOS G. 2, LT-01115 VILNIUS
tel. (8 5) 212 36 26

REDAKTORĖ
Irena BABKAUSKIENĖ
laisvalaikis@respublika.net
tel. (8 5) 212 36 26

ŽURNALISTĖS
Eimantė JURŠĖNAITĖ
eimante.jursenaite@respublika.net
Ringailė STULPINAITĖ
ringaile.stulpinaite@respublika.net

REDAKTORĖS PAVADUOTOJA
Agnė VAITASIŪTĖ-KEIZIKIENĖ
agne.vaitasiute@respublika.net

DIZAINERĖS
Liuda MACKEVIČIENĖ
liudam@respublika.net
Adelė DAGELIENĖ
adele.dageliene@respublika.net
Neringa SERŽANIENĖ
neringa.serzaniene@respublika.net

RINKODAROS SKYRIUS
Tel. (8 5) 212 33 44

PRENUMERATA
Tel. (8 5) 212 18 05

REKLAMOS SKYRIUS
Koordinatorė tel. (8 5) 212 31 00
Apskaitininkė tel. (8 5) 212 31 21

Faksas (8 5) 261 72 88,
reklama@respublika.net

Viršelyje: Neda Malūnavičiūtė
Makiažas: Nora Vanagaitytė („Gatineau" grožio salonas)
Šukuosena: Nina Markevič („Gatineau" grožio salonas)
Fotografija: Irmantas Sidarevičius

„LAISVALAIKIO“ INTERVIU

NEDA MALŪNAVIČIŪTĖ:

Man gyvenime visko reikia pasiilgti

MANO SIEKIAMYBĖ - NEBŪTI PANAŠIAI Į NIEKĄ, O BŪTI NEDIŠKA NEDA. TAI GALBŪT NĖRA LENGVA, BET LABAI IŠLAISVINA. IR TAM REIKIA DRĄSOS

Lyriška, bet energinga, rami, bet spinduliuojanti džiugesį - tokią šiuo metu galima sutikti legendinę NEDĄ MALŪNAVIČIŪTĘ (45). Ji sako pagaliau išmokusi gyventi taip, kaip jai labiausiai patinka, radusi tokią gyvenimo laimę ir kokybę, kokios visada ieškojo. O turėdama tiek jėgų Neda ryžosi ir neeiliniam sceniniam iššūkiui, tačiau apie viską iš eilės...

Ringailė STULPINAITĖ

DOSJĖ

- **Gimimo data**: 1971 m. balandžio 15-oji
- **Gyvenimo kredo**: „Ne todėl, kad reikia, o reikia todėl, kad...“ - tai citata iš pulkininko leitenanto Valerijaus Šerelio sentencijų knygos
- **Didžiausia svajonė**: išlikti sveikai ir įdomiai kuo ilgiau, nes aš kitokio savo gyvenimo neįsivaizduoju

Makiažas: **Nora Vanagaitytė („Gatineau“ grožio salonas)**, šukuosena: **Nina Markevič („Gatineau“ grožio salonas)**. Fotografija: **Irmantas Sidarevičius**

„LAISVALAIKIO“ INTERVIU

- Neda, kaip praleidote vasarą?

- Gana intensyviai ir nenuobodžiai. Vasarą koncertai persikelia į fantastiškas ir nuostabias erdves, kurių niekaip negalėtume išnaudoti žiemą. Gamta, laukas, sodybos, miškai ir ežerai yra unikalios vietos koncertams. Šią vasarą, pavyzdžiui, man teko koncertuoti improvizuotoje scenoje, plūduriuojančioje ežere. Tai nenusakomas jausmas ir susiliejimas su gamta. Pasirodžiau festivaliuose, pačiuose įvairiausiuose renginiuose.

Vasarą žmonės kelia daug asmeninių švenčių, į kurias kviečiasi ir mane su mano scenos partneriu Olegu Ditkovskiu. Noriu pasakyti, kad vis populiariau asmeninėse šventėse dovanoti ne daiktą, o emociją, mūsų koncertą. Negaliu atsidžiaugti, kad kai kurie žmonės mūsų koncertus dovanoja savo artimiesiems, ir šią dovaną paslaptyje laiko iki paskutinių sekundžių. Kaip man gera matyti, kai mes tikrai pradžiuginame kokį jubiliatą, kad jis net amą praranda, gavęs tokią dovaną. Tai nėra dažna mūsų su Olegu Ditkovskiu praktika, nes nesame foninė muzika ir mūsų atlikimas reikalauja klausymosi, tačiau kartais, jei matome, kad toji šventės publika tikrai mėgsta mūsų muziką, nori ir laukia, sutinkame. Būna, žmonės net apsiverkia iš džiaugsmo, tai pačios brangiausios emocijos, šildančios ir mus. Žodžiu, mano vasara buvo visur, išskyrus buvimą sostinėje.

IŠ TIESŲ NEREIKIA JOKIŲ GĖLIŲ IR PATOSO, UŽTENKA IŠGIRSTI PLOJIMUS, TAI GERIAU UŽ VISKĄ

- Tai poilsio nebuvo visiškai?

- Kodėl, aš viską spėju. Poilsiui vasarą tikrai radau laiko. Už kelių kilometrų nuo namų turiu sodą, kuriame darbuojasi ir su pomidorais kalbasi mano mylima mamytė. Kadangi aš ją labai myliu, dažnai nuvažiuoju aplankyti, pabūti kartu, padėti. Bet turiu prisipažinti, daržo aš neraviu. Supratau, kad mano nei kojos, nei rankos neskirtos žemės darbams. Ir, ačiū Dievui, ji nebeverčia manęs to daryti. Kai ankstyvą pavasarį, kasdama lysvę, su šakėmis prasikirtau kojos nykštį, mama suprato, kad aš nesu daržo žmogus ir geriau jai pagelbėsiu kitais būdais. Pavyzdžiui, per savaitę suorganizavau sodo namelio stogo keitimą. Mama buvo labai patenkinta, aš irgi. Štai ką reiškia norėti. Aš labai norėjau, kad mano mama džiaugtųsi. Kai ją aplankau, mes kartu skaitome knygas. Mano mama knygų maniakė, ji per mėnesį perskaito bent keliolika jų. Taigi mes kartu skaitome, kalbamės, bendraujame. Aš jai rodau koncertų nuotraukas, kad ji matytų, suprastų, kaip viskas vyko.

Aš esu labai spontaniškas žmogus. Iš anksto nežinau, ką veiksiu laisvą dieną. Mano sūnus Matas dirba pamaininį darbą, niekada nežinau, kada jis laisvas. Bet jei nėra koncerto, turiu laisvo laiko, skambinu jam ir sakau: „Esi, gali, turi jėgų? Lekiam kur nors.“ Matas jau seniai norėjo į Kernavę (joje, gėda prisipažinti, nebuvau buvusi) ir mes spontaniškai į ją nulėkėm, visus piliakalnius apėjom, visur prisifotografavom, grįžom vos pavilkdami kojas... Aš Lietuvos dar visos nemačiusi, o tokie spontaniški išvažiavimai patys geriausi ir tai yra geriausias poilsis.

- O kur ramiau jaučiasi jūsų širdis - gamtoje ar miesto šurmulyje?

- Nepasakyčiau, kad aš esu visiškas gamtos vaikas, bet manau, kad gyvenime visko turi būti po lygiai. Kaimas mieste - vadinasi vieta, kur aš gyvenu. Aš, matyt, nenorėčiau gyventi šešiolikaaukštyje su šimtais kaimynų, bet nenorėčiau gyventi ir vienkiemyje - man būtų nejauku ir baugu. Šiuo metu turiu du kaimynus, parką ir dvarą šalia, daug gamtos, miškas, fantastinė vieta. Tiesa, aš pasiilgstu miesto, gatvių, kavinukių. Bet aš į miestą nevažiuoju paprastą dieną be reikalo. Man gyvenime visko reikia pasiilgti.

Man net muzikos reikia pasiilgti, nes ir nuo jos kartais pavargstu. Nieko aš namie neklausau. Neįmanoma 24 valandas per parą klausytis muzikos. Tikrai neįmanoma. Visur ir visada turi būti balansas. Taip pat ir su gamtos mylėjimu - po kurio laiko man norisi komforto, patogios lovos. Man nereikia auksinių tualetų, bet norisi nors jaukaus patogumo.

- Tačiau vasarą jau įpratote palydėti viename gražiausių Lietuvos kampelių - Nidoje. Šiemet taip pat atostogavote ten?

- Taip, mano vasaros pabaigos atostogos Nidoje jau tampa tradicija, nors kitados ji irgi gimė spontaniškai. Kartą rugpjūčio pabaigoje nebuvo darbų, buvau pavargusi ir labai norėjau į Nidą. Nidoje nereali gamta, aš ten daug vaikštau. Dviem savaitėms pamirštu automobilį ir mėgaujuosi pasivaikščiojimais. Daugiau niekad per visus metus nerandu tiek laiko, noro ir tokių vietų, kur galėčiau tiek laiko atostogiškai neskubėdama vaikštinėti.

Tuo metu, kai atostogauju, kiekvieno rugpjūčio pabaigoje vyksta Nidos kino festivalis „Baltijos banga“. Visą savaitę rodo po kelis filmus kasdien ir visa tai yra nemokama, tad kaip tuo nepasinaudoti ir nepajvairinti savo atostogų? Juk negali neiti, kai ant lėkštutės paduodamas toks gėris. Deja, man kartais būna gėda dėl savo tautiečių, nes tuo metu prekybos centre žmonių būna daugiau, nei kino salėje. Juk atvyksta ir filmų kūrėjai, pasakoja, koks buvo kūrybinis procesas, kokios idėjos, gali asmeniškai susipažinti, išklausinėti to, kas rūpi, iki smulkmenų. Apskritai aš labiausiai kaifuoju ir atsipalaiduoju būdama viena. Keliuosi, kada noriu, valgau, ką noriu, veikiu, ką noriu. Nes jei atostogauji su vyru, vaikais, tėvais ar draugais, nori to ar ne, anksčiau ar vėliau prasideda interesų derinimas. Bet jei gali atostogauti vienas, tuomet būna pati tikriausia gyvenimo laisvė. Tobulos atostogos - dieną vaikščioti, o vakare eiti į kiną. Tobulesnių atostogų nebūna.

JEI ESI BEJAUSMIS, NETURI TEISĖS LIPTI ANT SCENOS

- Svečios šalys, kitos kultūros netraukia?

- Esu penkis kartus buvusi Egipte. Tai buvo tarsi pabėgimai nuo darbo krūvio ir ieškojimas šiltesnio klimato. Tai nebuvo naujų įspūdžių ieškojimas. Egipte? Na, ne, ten pagulėjimas ant šezlongo ir saulė su jūra viduryje žiemos yra pats tas. Daugiau nieko. Aš neuždirbu tiek, kad galėčiau važiuoti į Meksiką ar Maldyvus. Ir niekada tiek neuždirbsiu, bet man ir nereikia. Man drąsiai tinka ir Lietuvos pajūris. Jis artimas. Juk Nidos atmosfera net nesuderinama, nepanaši į kokį „viskas įskaičiuota“ kurortą. Bet aš negaliu sakyti, kad niekada nekartočiau tokių egiptiško tipo atostogų. Jeigu pervargsiu, galbūt vėl viduržiemį kelsiu sparnus ten, kur šilta. Tačiau per tiek metų aš jau išmokau susikurti mini atostogas, pailsėdama penkias dienas be darbų ir tiesiog išjungdama savo smegenis. Aš nebenusivarau, nebedirbu iki negalėjimo.

O keliauti ekstremaliai - pėsčiomis ar su kuprine ant pečių, kai nežinai, kur nakvosi, kas bus toliau, - tikriausiai nesugebėčiau. Gal neužtektų ištvermės, o gal niekada neradau tiek pamišusios dėl nuotykių kompanijos. Tiesiog kiekvienas žmogus renkasi pagal savo norus, poreikius.

- Jūs esate ir reta masinių renginių, vakarėlių viešnia. Nemėgstate šurmulio ir minios?

- Vakarėlis vakarėliui nelygus. Aš žinau, kad žmones kviečia dėl to, kad jie yra žinomi veidai, ir visai nesvarbu, ką jie gyvenime padarė, ką nuveikė. Masiniuose renginiuose aš tikrai nemėgstu nei būti, nei dalyvauti. Net dainuojamosios poezijos festivaliai, kur dalyvauja trisdešimt atlikėjų, man nėra miela širdžiai, nes tas pusvalandžio koncentratas, kurį turiu pateikti klausytojams, man nepriimtina. Aš per tiek laiko net įsijausti nespėju. Galiausiai, atlikėjų gausa neleidžia vieniems iš kitų išsiskirti. Man norisi, kad žmogus susikauptų mano muzikai.

Na, o tas popsinis skubėjimas, masiškumas man apskritai nepriimtinas... Mane paprasčiausiai gąsdina žmonių saiko nebuvimas ir gigantomanija. Nesu to šalininkė, nemanau, kad ko nors daug yra gerai. Net ir gerų dalykų turi būti su saiku, o ne per kraštus.

Neda Malūnavičiūtė sako, jog jai nereikia jokios pompastikos. Geriausia ir nuoširdžiausia padėka po koncerto - publikos plojimai

Makiažas: **Nora Vanagaitytė („Gatineau“ grožio salonas)**. Šukuosena: **Nina Markevič („Gatineau“ grožio salonas)**. Fotografija: **Irmantas Sidarevičius**

„LAISVALAIKIO“ INTERVIU

POPSINIS SKUBĖJIMAS, MASIŠKUMAS MAN APSKRITAI NEPRIIMTINAS... MANE PAPRASČIAUSIAI GĄSDINA ŽMONIŲ SAIKO NEBUVIMAS IR GIGANTOMANIJA

Makiažas: **Nora Vanagaitytė („Gatineau“ grožio salonas)**. Fotografija: **Irmantas Sidarevičius**. Šukuosena: **Nina Markevič („Gatineau“ grožio salonas)**.

Dėl to masiniuose renginiuose mane retai sutiksite, man ten nejauku, svetima. Tai ne mano pasaulis ir buvimas jame vargina. Kai kuriems gal malonu pasirodyti prieš kitus, pasižmonėti, parodyti save, savo gyvenimo stilių ir išgales. Gerai, jeigu jiems gerai. Tiesiog tai ne man.

Aš supratau vieną dalyką, kodėl man to nesinori. Aš tiesiog noriu saugoti save nuo žmonių, kurie mano atžvilgiu kaip nors neigiamai nusiteikę. Nebarstau savo energijos. Tik su patirtimi ateina išmintis, kad negali visur eiti, visur dalyvauti, visiems save dovanoti. Savo energiją reikia branginti.

MAN NET MUZIKOS REIKIA PASIILGTI, NES IR NUO JOS KARTAIS PAVARGSTU

- Koks jausmas aplanko pamačius, kad į jūsų koncertą susirinko begalė gerbėjų? Kokios mintys aplanko po koncerto, kai nulipate nuo scenos, minia skirstosi?

- Tiesą sakant, aš galiu būti scenoje ir dovanoti muziką tiek trims žmonėms, tiek šimtui. Tai yra dvi būsenos. Man yra kaifas būti mažoje erdvėje ir matyti žmonių akis, matyti jų emocijas, jausti jų energiją ir dalytis su jais savo emocijomis. O jei dar publika padėkoja, tai yra aukščiau visko. Geriausia padėka yra tuomet, kai po koncerto žmonės ploja atsistoję. Iš tiesų nereikia jokių gėlių ir patoso, užtenka išgirsti plojimus, tai geriau už viską. Koncertas pavyksta tada, kai aš išsikraunu energiškai, pavargstu, bet būnu labai laiminga, o publika ploja ir taip pat džiaugiasi. Jeigu koncertas nepasiseka dėl, tarkime, prastos garso kokybės, prasto organizavimo ir publikai visą laiką turime vaidinti, kad viskas yra gerai, emocijos nekokios. Po tokių koncertų nesinori su niekuo kalbėti, tam nėra jėgų, norisi užsidengti veidą, nieko nematyti, negirdėti ir nieko nežinoti. Visa laimė, kad tai būna labai retai.

O kai koncertas baigiasi? Viskas turi būtinai baigtis. Kaip ir sakiau, visur turi būti saikas. Negali būti per ilgas koncertas, negali būti visko per daug. Geriau mažiau, bet prasminga, kokybiška, gera. Po sėkmingų koncertų viduje atsiranda daug pozityvo.

- Jaučiate į koncertą susirinkusių žmonių nuotaikas?

- Žinoma. Mes net įsigyvename į kūrinius, atlikimą, net kažkiek vaidiname, kad perduotume savo nuotaikas, emocijas. Aš labai jaučiu publiką, jaučiu, kad neturiu teisės jos apgaudinėti, meluoti, vaidinti, nes ji labai jaučia. Publika mums dovanoja savo šypsenas, savo įsijautimą. Koncerto metu būna tiek daug energijos, tiek atvirumo. Tai didžiuliai emociniai mainai.

- Bet nebenorėtumėte tokių įtemptų darbų maratonų, kai savaitę diena iš dienos vyksta po kelis koncertus?

- Atėjo metas, kai aš pavargau skubėti, bėgti, nebeturiu tiek energijos. Aš savo energiją noriu lieti tik prasmingai, nebedėlioju grafiko taip, kad kiekvieną dieną būtų koncertai. Kartais net šventai pameluoju, kad esu užimta, nes noriu pailsėti bent vieną dieną tarp koncertų. Per koncertą atiduodu viską, visą save iki paskutinio lašo. Koncertas man yra ne šiaip eilinė darbo diena, tai įvykis, kurio aš labai laukiu, ruošiuosi ir kiekvienas pasirodymas yra labai svarbus. Išsikraunu ne tiek fiziškai, kiek energiškai. Bet jei atlikėjas nepavargsta, neišsikrauna, neatiduoda savo jausmų publikai, tikriausiai tai nėra jam geriausia vieta. Jei esi bejausmis, neturi teisės lipti ant scenos.

Atsisakiau daug dalykų, kurie manęs pačios nejaudina. Nesinorėjo į savo darbą žiūrėti kaip į amatą - dainuoti, atlikti tai, kas yra visiškai svetima, tolima ir nepriimtina. Pradėjau labai atsirinkti, ką, kaip ir su kuo daryti. Man svarbiausia, kad scenoje aš tikėčiau tuo, ką darau, nes tai, kas nepatinka, net ir nepasidaro... juolab gerai.

Aišku, bepigu man kalbėti, kai aš esu laisva, nuo nieko nepriklausoma menininkė, kuri nėra priversta groti nutrinto repertuaro, kuris jau daugelį metų lenda pro gerklę. Dėl to aš nesu kolektyve, dėl to esu viena. Nesugebėčiau dirbti darbo, kuris man nepatinka, yra nuobodus ir kaustantis. Žinoma, laisvė turi ir kitą medalio pusę. Aš visada turiu pati kovoti už save, savo būvį, vietą po saule. Kita vertus, aš nebenoriu draskytis. Mano siekiamybė - nebūti panašiai į nieką, o būti nediška Neda. Tai galbūt nėra lengva, bet labai išlaisvina. Ir tam reikia drąsos.

NET IR GERŲ DALYKŲ TURI BŪTI SU SAIKU, O NE PER KRAŠTUS

- Ramybė brangiau nei šlovė, uždarbis ir intensyvus darbo grafikas?

- Taip, aš tikrai stengiuosi turėti laisvų dienų poilsiui tarp koncertų. Manau, kad visi žmonės dirba tiek, kiek jiems leidžia sveikata, entuziazmas, energija. O jei žmogus dirba kuo daugiau darbų dar ir dėl pinigų, manau, kad pinigų tokiam žmogui vis tiek niekada nebus gana. Svarbiausia atsirinkti, ko kiekvienam reikia iki visiškos laimės. Man, pasirodo, reikia labai nedaug - geros sveikatos, artimųjų ir stogo virš galvos. Jei bus sveikata, bus ir visa kita, nes aš turėsiu noro ir galimybių eiti per gyvenimą taip, kaip man patinka. Žmogui tikrai reikia labai nedaug. Deja, kai kuriems žmonėms, kad tai suprastų, reikia kokio nors didelio sukrėtimo gyvenime.

TIK SU PATIRTIMI ATEINA IŠMINTIS, KAD NEGALI VISUR EITI, VISUR DALYVAUTI, VISIEMS SAVE DOVANOTI. SAVO ENERGIJĄ REIKIA BRANGINTI

Makiažas: **Nora Vanagaitytė („Gatineau“ grožio salonas)**. Šukuosena: **Nina Markevič („Gatineau“ grožio salonas)**. Fotografija: **Irmantas Sidarevičius**

- Tačiau draugų įkalbėta ryžotės neeilinio masto koncertui. Pasirodysite didžiausioje Lietuvos scenoje Kaune. Papasakokite, kaip jūs nusprendėte, kad vis dėlto reikia, galima ir to norite?

- Su populiariąja muzika pastaruoju metu buvau visai išsiskyrusi dėl kelių priežasčių. Popmuzika renka didesnes erdves, o dainuojamoji poezija, džiazas yra labiau nišinė muzika, reikalaujanti mažesnių erdvių. Ir tai man labai patiko, patiko būti nišine Neda. Bet...

Aš ryžausi didžiausiai gyvenimo avantiūrai. Juk nesu nei M.Mikutavičius, nei Selas, nei Dž.Butkutė. Areniniai koncertai niekada nebuvo mano siekiamybė ir niekada nemaniau, kad mano muzika tokiai arenai tiktų. Kaip tik visada maniau, kad būti nišine muzikante yra daug įdėgiškiau, nes tai gurmaniška muzika, nes tai ne visiems. Kažkuriuo metu mane įsuko dainuojamosios poezijos liūnas, kai suvirpinamos sielos gelmės, kur mažai paviršutiniškumo, ir populiarioji muzika tarsi natūraliai pasitraukė iš mano gyvenimo. Aš jos neatsisakiau specialiai, bet kartais jausdavausi pavargusi nuo jos. Man norėjosi kitų dalykų ir poilsio nuo popso. Be to, aš pavargau nuo būsenos, kai reikia šokinėti ant blakstienų ir linksminti publiką, nuo klubinės atmosferos. Ir staiga atsirado draugų, man primenančių, dėl ko pačioje pradžioje mane pamilo klausytojai, kaip jie atrado mano muziką. O tai iš dalies buvo populiarioji muzika, tad lyg ir laikas atiduoti duoklę tiems klausytojams, kurie mėgo būtent tokią mano muziką. Taigi draugai sakė, kad negalima skriausti savo gerbėjų, ir ilgą laiką mane įkalbinėjo, kad reikia didelio gero koncerto, reikia tų dainų. Ir ką jūs manote? Aš ne tik sutikau surengti tokį koncertą, aš jį surengsiu didžiausioje Lietuvos arenoje ir atiduosiu pagarbą savo klausytojams. Jei norite pabūti kartu ir pasidalyti šviesiomis emocijomis, gruodžio 27-ąją susitikime Kaune, „Žalgirio“ arenoje. (*Šypsosi.*) Beje, Kaunas pasirinktas ne visai dėl arenos dydžio, o dėl strategiškai patogios vietos visiems, kurie mėgsta mano muziką.

JEI GALI ATOSTOGAUTI VIENAS, TUOMET BŪNA PATI TIKRIAUSIA GYVENIMO LAISVĖ

- Ar gerbėjai išgirs dueto su Olegu Ditkovskiu repertuaro dainų?

- Žinoma, Olegas bus su manimi, mes abu tikrai šį tą padovanosime iš bendro repertuaro, nors tai bus solinis mano koncertas. Tegu lieka šiek tiek intrigos, laukimo ir staigmenos. Bet bus labai gerai.

VEIDAI

Prekės ženklo „Stylish Paw“ įkūrėja Rasa Stasionienė

Televizijos prodiuserė Giedrė Skačkauskaitė-Jokūbaitienė su sūnumi Jokūbu

Dailininkė ir visažistė Milita Daikerytė

Modelis Simona Starkutė

Rašytoja Agnė Pačekajė

Orų pranešėja Karolina Liukaitytė

Tituluota gražuolė Rūta Elžbieta Mazurevičiūtė

Viešųjų ryšių agentūros savininkė Justina Stambrauskaitė

Atidarymo šventėje - žaismingi svečių stiliaus deriniai

Drabužių prekės ženklo „Stylish Paw“ įkūrėja Rasa Stasionienė, pusantrų metų kurianti laisvalaikio drabužius visai šeimai, atidarė pirmąją savo parduotuvę. Jos drabužiai garsėja dėl skiriamojo ženklo - stilingos pėdutės piešinėlio, kuriuo dekoruoti drabužiai jau spėjo užkariauti žaismingą laisvalaikio aprangą mylinčius stileivas. Ypač didelio pasisekimo sulaukė drabužiai, papuošti pėdute, marginta Lietuvos trispalve, - jais dabinasi tikri Lietuvos patriotai ir sporto aistruoliai. Drabužių „Stylish Paw“ kūrėja, dviejų vaikų mama Rasa kurti moterims pradėjo spontaniškai. Iš pradžių vilnietė save atrado drabužių šunims versle - Lietuvoje kūrė kokybišką, šiltą ir patogią aprangą būtent keturkojams, tačiau ilgainiui pajuto, kad rūpintis tik šunų drabužiais ji nebenori. Rasa iš pradžių rūbus kūrė sau ir bičiulėms, o ilgainiui savo kolekcijas pristatė plačiajai visuomenei. Į pirmosios savo parduotuvės atidarymą „Ogmijos mieste“ ji sukvietė gausų būrį žinomų šalies moterų.

Eimantės JURŠĖNAITĖS ir
Irmanto SIDAREVIČIAUS fotoreportažas

Grupės „4 Roses“ narės Giedrė Girnytė ir Akvilė Matukaitė-Kisielienė

Dainininkės Irūna ir Ineta Puzaraitės

Krepšininko Mindaugo Lukauskio žmona Jurgita su sūnumi Luku

Buvęs grupės „Kastaneda“ narys Donatas Baumila su žmona Daine ir dukra Smilte

Nerijaus Šabanausko nuotr.

Glaustinukės jautriausia tema

„Provocateur“ drabužių linijos kūrėja RADVILĖ LABUTYTĖ (25) džiaugiasi populiarumu. Jos kuriamas glaustinukes žino ne viena stilinga lietuvaitė, norinti susikurti išskirtinį įvaizdį, stebinti ar net ir provokuoti. Drabužių kūrėja ir profesionalus modelis šį kartą atsigręžė į silpnuosius - beglobius gyvūnus ir šia tema sukūrė naujas, komiksus primenančias glaustinukes.

Kartu su fotomenininku Algiu Kriščiūnu mergina pristatė bendrą darbą - glaustinukes gyvūnų mėgėjams. Įvairiapusiškumu stebinantis menininkas sukūrė dvi skirtingas iliustracijas, kurių pagrindinis akcentas - gyvūno portretas, o R. Labutytė pasirūpino, kad piešiniai nutūptų ant glaustinukių ir taptų stilingu drabužiu.

Radvilė sako esanti tikra gyvūnų mėgėja, negalinti ramiai praeiti pro gatvėje valkataujančius šunis. Visi už šias „Provocateur“ glaustinukes surinkti pinigai bus skirti gyvūnų prieglaudai „Penkta koja“ Kaune. R.Labutytė ir A.Kriščiūnas tikisi bent kiek pagerinti gyvenimo sąlygas prieglaudoje.

„Beglobiai gyvūnai man yra viena jautriausių temų. Tai išties opi visuomenės problema, kurią reikia spręsti. Ne kartą esu gatvėje sugavusi benamį šunį ir nuvežusi į prieglaudą. Kaip ir visi modeliai, labai daug keliauju, tad priglausti gyvūno visam gyvenimui kol kas negaliu. Žinau, kad gyvūnų prieglaudos yra perpildytos, todėl stengiuosi pasirūpinti keturkojais augintiniais kitais būdais. Pasiimu namo laikinai globai, nuvežu maisto, paaukoju pinigų“, - pasakoja R.Labutytė. Modelis ir drabužių kūrėja atvirauja, jog jei tik galėtų, augintų ne vieną šunį ir katę.

Gyvenimo taisyklės

pagal Vilija Andrulevičiūtę

Deivaro Kaleininko nuotr.

LRT laidos „Labas rytas, Lietuva“ vedėja VILIJA ANDRULEVIČIŪTĖ (28) taip pat yra viena iš tų žmonių, kurie gyvenime vadovaujasi tam tikromis taisyklėmis, leidžiančiomis puikiai planuoti ne tik laiką ar atostogas, bet ir finansus. Tad „Laisvalaikis“ pasidomėjo, kokios yra kertinės Vilijos gyvenimo taisyklės.

ATOSTOGOS

Svarbiausia atostogų metu visiškai atsiriboti nuo kasdienybės, visiškai „išjungti“ darbo režimą ir bet kokias mintis apie jį.

MITYBA

Sveiki ir skanūs pusryčiai kas rytą – būtinybė. Kuo mažiau užkandžių ir kuo daugiau pastangų nepadauginti maisto vakare.

SOCIALINIAI TINKLAI

Būk įdomus arba patylėk. Šią taisyklę taikau sau, socialiniuose tinkluose stengiuosi dalytis tik tuo, kas yra arba labai svarbu, įdomu, arba tikrai smagu.

SAVIUGDA

Reikia nepraleisti nė vienos progos patobulėti. Kartais nė nesusimąstome, kad galime patobulėti ir kažką naujo išmokti tiesiog iš savo kolegos, su kuriuo prasilenkiame kasdieną, dar vienos perskaitytos knygos ar pamatyto filmo.

STILIUS

Stebėti, kas madinga ir stilinga, tačiau niekuomet nepamiršti, kas dera prie figūros ir charakterio.

FINANSAI

Kad ir kaip norėtųsi naujų batelių, visuomet dalį pinigų stengiuosi atsidėti santaupoms.

RANKINĖS TURINYS

Rankinėje visuomet turi būti mėgstamų kvepalų buteliukas ir lūpų balzamas. Pageidautina, kad visas turinys būtų tvarkingas.

LAIKAS

Kad ir kiek daug darbų kvėpuoja į nugarą, visuomet reikia rasti laiko sau, laiko stabtelėti ir atsikvėpti. Tuomet darbus galima padaryti greičiau, su didesniu įkvėpimu.

NAMAI

Stengiuosi, kad mano namuose visuomet būtų gyvų gėlių.

Puslapius parengė Ringailė STULPINAITĖ

VEIDAI

Tituluota gražuolė Rūta Elžbieta Mazurevičiūtė ir modelis Simona Starkutė

Modelis Elita Citovičiūtė

Modelis ir televizijos laidų vedėja Jolanta Leonavičiūtė

Modelius intrigavo filmas apie mados pasaulio užkulisius

Modelis Deimantė Andriuškaitė

Televizijos laidų vedėja ir modelis Gintarė Gurevičiūtė (kairėje) su drauge

Garsiausi šalies modeliai ir madai neabejingos įžymybės susitiko sostinės „Forum Cinemas Vingis“ kino teatre, kur vyko filmo „Modelis“ premjera kviestiniams svečiams. Renginyje dalyvavusios gražuolės ir pačios galėtų daug papasakoti apie mados pasaulį ir modelio darbo užkulisius, tačiau šįkart jos turėjo galimybę pamatyti, kaip šį pasaulį interpretuoja danų režisierius Madsas Matisenas (Mads Matthiesen). Į filmą apie madą atvykusi televizijos laidų vedėja Gintarė Gurevičiūtė pademonstravo išskirtinį stiliaus pojūtį - ji vilkėjo ilgą baltą megztinį, dekoruotą blizgiomis detalėmis, ir avėjo ilgaaules suvarstomas basutes.

Eimantės JURŠĖNAITĖS ir
Irmanto SIDAREVIČIAUS fotoreportažas

Mados portalo administracijos direktorė Agnė Kulitaitė

ŽYMIAUSI VISŲ LAIKŲ MODELIAI

ŽIZELĖ BIUNDCHEN
(Gisele Bundchen, 36)

Gimė Brazilijoje,
karjerą pradėjo 14 metų

Šiuo metu ji yra daugiausia uždirbantis pasaulio modelis. „Karjeros pradžioje esu girdėjusi, kad niekada nepateksiu ant žurnalo viršelio, nes mano nosis per didelė, o akys - per mažos. Paauglei išgirsti tokią kritiką nelengva, pradėjau savimi nepasitikėti, tačiau šeimos palaikymas mane vedė į priekį, - sakė Žizelė, pozavusi visiems prestižiškiausiems mados žurnalams. - Nieko nežinojau apie madą, bet mane viliojo galimybė keliauti ir uždirbti pinigų, kad galėčiau padėti šeimai. Nuėjau nelengvą kelią, o dabar man nepatogumų kelia tik tai, kad sulaukiu per daug aplinkinių dėmesio.“

KEITĖ MOS (Kate Moss, 32)

Gimė Anglijoje,
karjerą pradėjo 14 metų

Keitė jau puikavosi daugiau nei ant 300 žurnalų viršelių. „Tai, kas esu, ir tai, ką dirbu, yra du skirtingi dalykai. Pamenu, kad, kai tapau modeliu, mamai tai, kad darbe rengiuosi provokuojamai, dėviu kojų apyrankes ar žingsniuoju gatve su taure rankoje, atrodė nepriimtina. Ją tai šiurpino, o man tai buvo svajonės išsipildymas - norėjau atrodyti kaip tos šauniosmerginos žurnaluose. Bendraklasiams nesakiau, kad pradedu modelio karjerą ar dalyvauju fotosesijose, o dauguma mano draugų buvo vyresni žmonės iš mados industrijos“, - prisiminimais dalinosi Keitė.

SINDI KROFORD
(Cindy Crawford, 50)

Gimė Amerikoje,
karjerą pradėjo 17 metų

Kažkada viso pasaulio mergaitės virš lūpos piešė tokį apgamą, kokį virš lūpos turi Sindi. „Pamenu, mano draugas nufotografavo mane, pozuojančią prie baseino su bikiniu. Nuotrauka buvo skirta universiteto laikraščiui. Ši nuotrauka pakeitė mano gyvenimą. Nors tada dar svajojau apie mokslininkės karjerą, draugas mane įtikino susitikti su modelių agentūros atstovais. Taip prasidėjo mano karjera. Džiaugiuosi, man patinka mano darbas, jo dėka daug keliavau ir per fotografijas užmezgiau ryšį su daugybe viso pasaulio žmonių. Pasitenkinimas ir pasitikėjimas savimi, kurį gaunu dirbdama, daro mane geresniu žmogumi ir geresne mama. Industrija dabar pasikeitė. Manau, kad akimirkos magija yra spontaniškumas, o atsiradus skaitmeninėms technologijoms, jos neliko - atsirado daugiau planavimo ir kontrolės“, - sakė legendinis modelis.

Sprogusios bombos efektas

Po skyrybų su žymiu aktoriumi DŽONIU DEPU (Johnny Depp, 53) gautus pinigus (7 mln. dolerių) aktorė EMBER HERD (Amber Heard, 30) paaukos dviem labdaros organizacijoms, kurios padeda smurtą patiriančioms moterims ir sergantiems vaikams.

Skirs tiems, kurie negali apsiginti

Ember Herd, kuri vos po 15 mėnesių trukusios santuokos pareiškė apie skyrybas, tiesiog priblokšė visus savo nedraugus viešai pareiškusi, kad neketina savo reikmėms leisti pinigų, kuriuos pagal susitarimą jai sumokės buvęs sutuoktinis. Visus milijonus, kuriuos sutiko sumokėti Dž.Depas, ji atiduos labdarai! Norėdama, kad šis klausimas būtų visiškai aiškus, aktorė patikslino, kokiems būtent fondams ji skirs šiuos pinigus. „Šioje situacijoje pinigai nebuvo mano veiksmų motyvas. Ir gautoji suma man yra svarbi tik tuo požiūriu, kad galiu juos atiduoti labdarai. Tikiuosi, kad mano įnašas padės apginti tuos, kuriems to reikia! Gavau septynis milijonus ir atiduodu visus septynis. Čia nėra nieko nuostabaus - aukodavau kilniems tikslams praeityje ir darysiu tai ateityje!“ - pareiškė E.Herd. Dž.Depas ir E.Herd susituokė pernai žiemą po ketverių pažinties metų. Džonis su gražiąja blondine susipažino kuriant filmą „Romo dienoraštis“. Jis - 47 metų šeimos žmogus ir pavyzdingas dviejų vaikų tėvas, seniai pamiršęs audringą praeitį, ji - 25 metų pašėlusi ir laisvę mylinti skandalingos reputacijos gražuolė... Kai po metų jie užmezgė romaną, gandonešiai ir gerbėjai prakalbo apie Dž.Depo „pusamžio krizę“.

Impulsyvus meilėje

Jaunystėje Dž.Depas buvo labai impulsyvus širdies reikaluose: jis bandė vesti beveik visas savo merginas! Spėjo pasipiršti net aktorei Dženifer Grej, su kuria susitikinėjo apie metus. Išimtis buvo tik Vanesa Paradi (Vanessa Paradis): Dž.Depas su ja gyveno 14 metų ir susilaukė dviejų vaikų, bet santykių oficialiai taip ir neįteisino. O štai su Ember pasielgė „po senovei“: praėjus dvejiems metams nuo romano pradžios, pasiūlė jai ranką ir širdį. 2015 m. pora susituokė. Judviejų amžiaus skirtumas, regis, nieko nestebino. Šiaip ar taip, Ember puikiai sutarė su aktoriaus vaikais, paparacai vis fotografuodavo juos kartu. Tačiau jau šių metų gegužę aktorė įteikė skyrybų prašymą. Buvusį sutuoktinį ji kaltino tuo, kad šis ją mušė. Rugpjūčio viduryje, likus dienai iki teismo posėdžio, Dž.Depas ir E.Herd taikiai susitarė dėl skyrybų sąlygų.

Naujiena, kaip E.Herd žada pasielgti su jai atitekusia suma, padarė sprogusios bombos įspūdį. Juk dar neseniai daugelis buvo įsitikinę, kad Ember užvirė visą šią košę ir apkaltino Dž.Depą smurtavus vien siekdama ištrauktis iš jo daugiau pinigų. Vadinasi, ji išties neturėjo jokių savanaudiškų kėslų?

Iš septynių milijonų Ember Herd (Amber Heard) sau nepasiliks nė cento

EPA-Eltos nuotr.

Įtarimai Leonardui Dikaprijui

LEONARDAS DIKAPRIJUS (Leonardo DiCaprio, 41) įsipainiojo į nemalonią istoriją, susijusią su pinigais. Šįkart „taikiniu“ tapo žvaigždės veikla gamtosaugos srityje - ji, kaip įtariama, slepia plataus masto sukčiavimą. Apie tai pranešė kompetentingas šaltinis - „Hollywood Reporter“. Jau 2008 m. mylima aktoriaus mama Irmelin įkūrė L.Dikaprijaus fondą - labdaringą pelno nesiekiančią organizaciją, renkančią lėšas aplinkosaugai. Ir štai, kaip tvirtina informatoriai, užuot skyrę gautuosius pinigus gamtos apsaugai, fondo organizatoriai didelę jų dalį naudoja asmeninėms reikmėms, tai yra rengia brangiai atsieinančius vakarėlius, neretai virstančius orgijomis, naudojasi privačiais lėktuvais, pavyzdžiui, vien tam, kad nuskristų pavakarieniauti madingame restorane. Be to, L.Dikaprijaus fondas pasirodė susijęs su abejotinos reputacijos šešėliniu fondu, esančiu Malaizijoje. Aktoriaus fondas yra įtariamas iššvaistęs apie 3 milijardus dolerių!

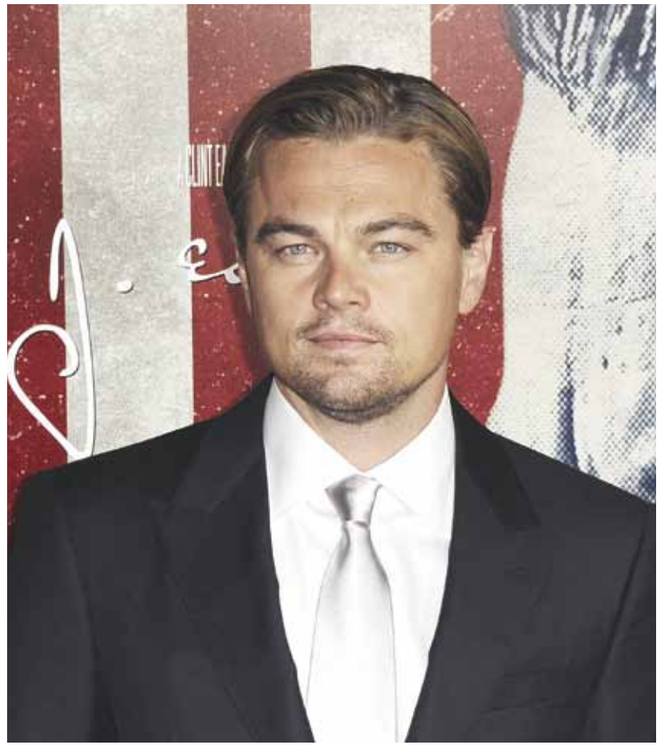

Madona gimtadienį atšvęs Kuboje

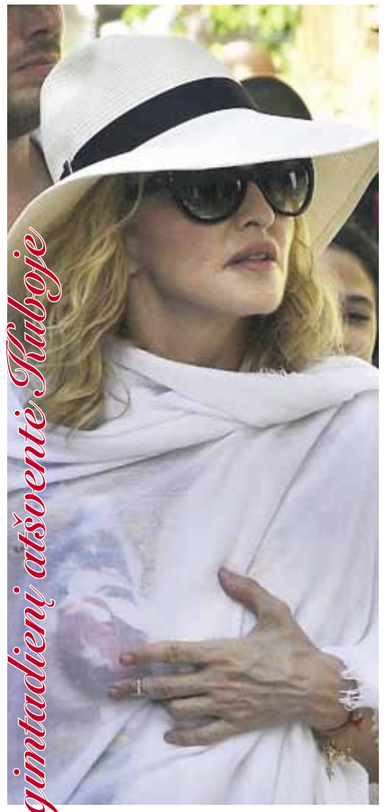

Popžvaigždė MADONA (Madonna) savo 58-ąjį gimtadienį atšventė Kubos sostinėje Havanoje. Madona norėjo savo gimimo dieną paminėti „didelėmis iškilmėmis“, tad su ja į Kubą atvyko jos vaikai, šeimos nariai bei artimi draugai. Apie žinomą viešnią pranešė net Kubos komunistų partijos laikraštis „Granma“. Prie viešbučio Havanos senamiestyje, kuriame apsistojo žvaigždė, susirinko daugybė reporterių ir smalsuolių.

Daugiavaikis tėvas E.Merfis nepadeda žmonai

EDIS MERFIS (Eddie Murphy, 55), kalbėdamas apie šeimą ir vaikus, nemaloniai nustebino savo gerbėjus. Visi įsivaizdavo, kad Edis, per 55 gyvenimo metus spėjęs susilaukti 9 atžalų, dievina vaikus ir mielai jais rūpinasi. Deja, paklaustas, kaip jis padeda savo jauniausios trijų mėnesių dukters Izi mamai, jis atsakė, kad visiškai pasitiki mergaitės mama, savo neoficialia žmona Peidž Bačer (Paige Butcher), su kuria gyvena jau ketverius metus. „Peidž to nereikia, ji gera mama ir puikiai geba susitvarkyti patį!“ - pareiškė jis. Ir, nė kiek nesutrikęs, pridūrė: „Žinoma, kad sauskelnių aš nekeičiu! Vargu ar tai sugebėčiau padaryti gerai. Tai kam kankinti vaiką?“

EPA-Eltos nuotr.

Parengė Milda KUNSKAITĖ

STILIUS

Tobulas balansas tarp moteriškumo ir stiprybės

Aleksandro Votjė (Alexander Vauthier) kolekcijoje - variacijos kariuomenės tema

Kolekcijos akcentas - masyvios aprangos detalės

EPA-Eltos nuotr.

Prancūzų dizainerio Aleksandro Votjė (Alexander Vauthier) naujausią kolekciją 2016-2017 metų žiemai galima apibūdinti keliais žodžiais: tobulas balansas. Tarp moteriškumo ir stiprybės, tarp elegantiškumo ir sportiškumo. Dominuoja kareiviška chaki spalva, liauną liemenį „suriša“ diržai su geležtėmis. Tačiau tuo pačiu moteris itin seksuali ir elegantiška - daug atidengto kūno, lengvai krentančių audinių. Svarbus kolekcijos akcentas - masyvios aprangos detalės.

Kosmetinės pirkinių *sąrašas* naujam sezonui

Besibaigiant vasarai ne tik reikia susitvarkyti spintą, bet ir kosmetinę. Išmeskite pasenusias ir nusibodusias priemones, o prieš eidamos įsigyti naujų gerai pagalvokite, ko tikrai gali prireikti. Jau žinodami, kokie mados vėjai vyraus rudenį ir žiemą, mados industrijos profesionalai sudarė nedidelį reikalingiausių kosmetikos priemonių sąrašą.

Spindintis makiažo pagrindas

Nors atrodo, kad ši priemonė labiau tinka vasarai, iš tiesų ji kur kas reikalingesnė rudenį, kai gauname mažiau saulės spindulių, o oda pradeda atrodyti blausiai.

Ryškus lūpdažis

Vis dar madingi ryškūs ir tamsūs - violetinės, slyvų, vyšnių, tamsios rudos ir panašių spalvų - lūpų dažai. Tamsios lūpos puikiai atrodo net ir dėvint storą, minkštą megztinį.

Drėkinamasis lūpų balzamas

Nepamirškite įsigyti geros kokybės priemonės lūpoms, kad žvarbus rudens vėjas joms nebūtų baisus, o madingas lūpdažis atrodytų puikiai.

Matinis nagų lakas

Keičiasi ir nagų lako spalvų paletė. Pamirškite ryškias vasariškas spalvas, nes į madą žengia niūrūs, rudeniški atspalviai. Šį sezoną bus madingas matinės tekstūros nagų lakas.

Neutralių spalvų šešėlių paletė

Šį rudenį pravartu įsigyti neutralių, klasikinių spalvų matinių šešėlių paletę. Kūno, balintos kavos, pilka, klasikinė ruda - vyraujančios akių makiažo spalvos.

Žemės spalvos akių pieštukas

Nors juoda yra klasika, kai pradės kristi lapai, verčiau rinkitės šį tą subtilesnio. Puikiai tiks įvairūs rudos, pilkšvos ir panašūs atspalviai.

PAŠĖLĘ GROŽIO ĮPROČIAI

Vietoj šampūno - gaivusis gėrimas

Anglų modelis ir aktorė SUKI VOTERHAUS (Suki Waterhouse, 24) savo plaukus puoselėja ir pačios gamintomis kaukėmis su kiaušinių baltymais, majonezu ar įvairiais aliejais. Tačiau ji yra prisipažinusi, kad jais ištrinkusi plaukus jais visai nesidžiaugia: „Man nepatinka, kad po plovimo jie būna pernelyg tvarkingi ir tarsi suglebę. Todėl dažniau plaukus plaunu su „Coca Cola“. Tada atrodo, kad kaip kokia amazonė klajojau po džiungles ir jie kiek susitaršė “, - savo grožio paslaptį atskleidė mergina. Šiek tiek netvarkingos dėl „Coca Colos“ atsiradusios garbanos jau tapo neatsiejama jos įvaizdžio dalimi.

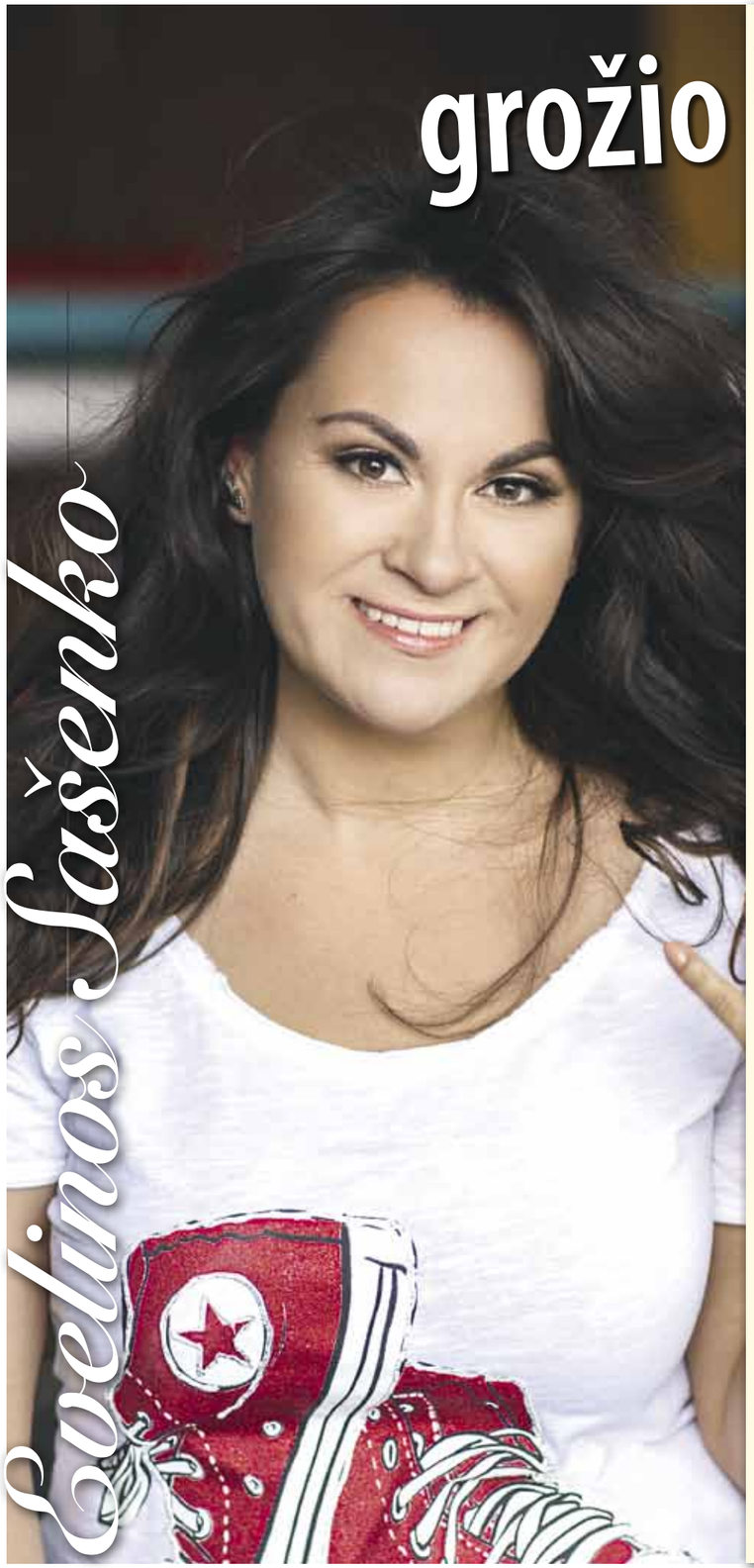

grožio *Šelinos Šašenko* štrichai

Dainininkė EVELINA SAŠENKO (29) visuomet sako, kad sužavėti stengiasi balsu, o ne išvaizda, tačiau prisipažįsta, kad plaukai - jos vizitinė kortelė, o kosmetika - neatskiriama darbo dalis, juk prieš koncertus prie veidrodžio tenka pasėdėti ilgiau.

PRIE VEIDRODŽIO PRALEIDŽIU...
nemažai laiko, kai tenka pasiruošti koncertams, tačiau kasdien reikia vos kelių minučių, skirtų kasdienei odos priežiūrai. Tiesą sakant, dažytis labai nemėgstu, tad diena, kai nereikia daryti makiažo, - beveik šventė. Be to, noriu leisti pailsėti ne tik sau, bet ir savo odai, nuolatinis makiažas ne į naudą.

RANKINĖJE VISUOMET NEŠIOJUOSI...
skaistalus ir lūpų balzamą. Tiesą sakant, mano lūpos yra tokios lepios ir linkusios išsausėti, kad lūpų balzamų yra visur - rankinėje, automobilyje, namuose.

SILPNYBĖ...
kvepalai. Anksčiau išvis nemėgau kvepintis, o dabar kvepalų turiu daugybę ir noriu vis naujų kvapų. Kokius renkuosi, dažniausiai priklauso nuo nuotaikos, įprastai dienai dažnai renkuosi „Nina Ricci“ ar „Gucci“. Naujausias mano pirkinys - „Marc Jacobs“ DECADENCE.

PATI PAGAMINU...
kūno šveitiklį iš kavos tirščių - puikus dalykas. Visas kitas priemones įsigyju.

SPECIALISTAMS PATIKIU...
savo plaukų ir odos priežiūrą. Stengiuosi porą kartų per mėnesį apsilankyti pas kosmetologą, kad palepintų odą įvairiomis procedūromis, atliktų dermobraziją ar pan.

TOBULAS MANIKIŪRAS...
vidutinio ilgio nagai, o spalvos priklauso ir nuo metų laikų. Vasarą mėgstu ryškias spalvas ir eksperimentus, tad renkuosi ir mėlyną, ir mėtų ar ryškiai rožinę spalvas. Žiemą labiau patinka klasika - baklažano ar vyšnių spalvos.

DAUGIAUSIA DĖMESIO SKIRIU...
savo plaukams, net daugiau nei odos priežiūrai. Negailiu pinigų brangiai kosmetikai ir procedūroms, stengiuosi juos atgaivinti ir palepinti.

DAŽYTIS PRADĖJAU...
mokyklos laikais, kai pradėjau lankytis diskotekose. Žinoma, šiek tiek pasidailindavau ir prieš dainų konkursą „Dainų dainelė“. Tiesa, makiažas tais laikais buvo neryškus, tačiau plaukus jau garbanojau.

Puslapius parengė Eimantė JURŠĖNAITĖ

Merūnas - apie meilės jausmą

Muzikos gerbėjai jau gali išgirsti naują Merūno dainą „Tas jausmas“. Tai pirmoji daina iš būsimojo Merūno albumo „Muzika-Lietuvai“. Albumas su Lietuvos valstybiniu simfoniniu orkestru bus pristatytas išskirtiniuose koncertuose didžiuosiuose miestuose spalio pabaigoje.

„Širdis jaučia, kad daina „Tas jausmas“, su kuria pradedu savo albumo ir koncertinio turo „Muzika-Lietuvai“ pristatymą, bus svarbi ne tik mano kartai, bet ir mūsų vaikams. Kuo vyresnis darausi, tuo sunkiau tampa nusakyti meilės jausmą. Jis auga ir bręsta manyje, tampa labai sudėtingu. Geriausiai jį pavyksta išreikšti per muziką. Taigi, ši nauja daina yra tiesiog... apie didelę bekraštę meilę. Jei jūs klausydami atpažinsite ir savo gilų jausmą, būsiu labai laimingas“, - sako Merūnas.

Muziką dainai „Tas jausmas“ sukūrė kompozitorius Kipras Mašanauskas, žodžius - Ieva Narkutė. Tai viena iš dainų, kurias Merūnas šiuo metu baigia įrašyti K.Mašanausko studijoje.

Albumas „Muzika-Lietuvai“ drauge su kitomis jau žinomomis geriausiomis Merūno dainomis bus pristatytas dideliuose areniniuose koncertuose spalio mėnesį. Dėl koncertų Lietuvoje Merūnas šiek tiek pristabdė pasirodymus užsienio scenose. „Bus tikrai ypatingi koncertai, tokių gyvenime nesu turėjęs. Labai lauksiu visų jūsų“, - sakė Merūnas.

Merūno koncertai -
spalio 22 d. Klaipėdos „Švyturio“ arenoje,
28 d. - Vilniaus „Siemens“ arenoje,
30 d. - Kauno „Žalgirio“ arenoje.

Naują dainą „Tas jausmas“ ir jos vizualizaciją galite rasti čia:
https://www.youtube.com/watch?v=E6CmpzMt3Nc

Nauja Merūno daina - apie bekraštę meilę
Algio Kriščiūno nuotr.

Kristupo vasaros festivalio uždaryme - **išsipildžiusi Monikos Liu svajonė**

Kristupo vasaros festivalis netrukus atsisveikins iki kitų metų. Tad nenuostabu, jog du mėnesius trukusio muzikinio maratono finalinis akordas, vainikuosiantis daugiau nei 50 originalių pasirodymų, bus išties galingas. Rugpjūčio 28 d. Vilniaus universiteto botanikos sode festivalį uždarys dainininkė MONIKA LIU drauge su grupe ir Vilniaus miesto savivaldybės Šv.Kristoforo kameriniu orkestru, vadovaujamu prof. DONATO KATKAUS.

Organizatorių nuotr.

Scena dalinsis su orkestru

Stipriu vokalu, originaliomis kūrybinėmis idėjomis bei unikaliu skambesiu išsiskirianti atlikėja kuria žodžius, muziką, prodiusuoja ir dažnai įvardijama pati sau orkestru, tačiau Kristupo vasaros festivalyje scena ji dalinsis su Šv.Kristoforo kameriniu orkestru.

„Ši vasara - tikrai ypatinga. Labai darbinga, todėl mažiau poilsio, bet daugiau laimės. Tam tikrų transformacijų periodas. Pagaliau startavau su savo soline programa, pasirodžiau Lietuvos nacionalinio operos ir baleto teatro scenoje kaip kompozitorė ir esu labai laiminga, jog vasaros pabaigą įprasminsiu programa su Šv.Kristoforo kameriniu orkestru, - man tai didžiulė garbė“, - atvirauja Monika Liu.

Sentimentai styginiams

Dainininkė neabejoja, jog šis koncertas - nekasdienė patirtis tiek jai, tiek klausytojams: „Klasikinė muzika man labai artima. Augau tiek jos klausydamasi, tiek ją grodama. Vaikystėje, vos trejų, šokau baletą - pirmąją algą gavau Klaipėdos muzikiniame teatre, dar talonais. 10 metų (nuo penkerių) griežiau smuiku. Pažinti muziką, atrasti jos subtilybes man padėjo būtent šis instrumentas bei jo repertuaras. Nuostabios mokytojos Liudos Kuraitienės dėka išmokau pagrindines pamokas apie muzikalumą, muzikavimą.“

Anot Monikos, styginiai yra neatskiriama jos identiteto dalis, o orkestro skambesys nepriekaištingai papildys jos kūrinius.

„Kai kūriau savo muziką, mintyse ji skambėjo su orkestru. Galiu drąsiai sakyti, jog tai - svajonės išsipildymas: juk kūriniai skambės taip, kaip visuomet norėjau! Vaikystėje bei paauglystėje teko griežti smuiku kartu su kameriniu orkestru, o štai dabar vėl būsiu solo, tik kaip dainininkė.“

Atlikėja žada turtingą pasirodymą, kupiną skirtingų emocijų ir nuotaikų: „Neabejoju, jog Šv.Kristoforo kamerinio orkestro skambesys suteiks dar daugiau dramatiškų atspalvių tokioms mano dainoms kaip „Empirical Love“, „Let me out“ bei pagyvins lengvas ir šviesias dainas. Koncerte bus ne tik nuostabus styginių pagrindas, bet ir mano grupės muzikantai, roko gitara, keturi pritariamieji vokalistai bei papildomi elektroniniai garsai.“

Rugpjūčio pabaigoje vyksiantis Monikos koncertas vadinasi „I am“ (liet. „Aš esu“). Dainininkė, paprašyta pabaigti sakinį „Aš esu...“, šypsosi: „Nežinau atsakymo į šį klausimą, vis dar ieškau. Kol kas labiausiai aš esu... žmogus, kuris negali nekurti. Skirtingomis formomis. Savyje talpinu ir garsus, ir spalvas, ir įvairiausias formas, kuriomis noriu dalintis su kitais.“

Rugpjūčio 28 d., sekmadienį, 19 val.
Vilniaus universiteto botanikos sode Kristupo vasaros festivalio uždarymo koncerte -
Monika Liu (vokalas) ir grupė, Šv.Kristoforo kamerinis orkestras (dirigentas Donatas Katkus).

Puslapius parengė Vaida ANDRIKONYTĖ

KELIONIŲ GIDAS

Neapolio universalumas: tarp poilsio ir pažinimo, tarp miesto ir gamtos

Ar žinote, kodėl Italijos miestas Neapolis garsėja fotogeniškiausiomis panoramomis? Pasirodo, šis graikiškos kilmės miestas ant skardingų uolų yra pastatytas milžiniško amfiteatro principu - net 70 proc. pastatų langų žvelgia į Neapolio įlanką. Kaip keliauti po Kampanijos sostine vadinamą Neapolį, kad susirinktumėte kuo daugiau autentiškų patirčių, pasakoja 15 metų Italijoje, netoli Neapolio esančiame Sorento mieste, gyvenanti ir italų kelionių agentūroje „Gartour" dirbanti RŪTA AGNĖ MISEVIČIŪTĖ.

Kada geriausia vykti į Neapolį?

Neapolyje, kur žiemos švelnios, o vasaros - karštos, yra du ryškūs sezonai. Tačiau tinkamiausias laikas apsilankyti šiame mieste yra rugsėjo ir spalio mėnesiai, kai karščiai jau nuslūgę ir prasideda pats turizmo įkarštis. Kitas kelionėms į Neapolį palankus metas - nuo balandžio vidurio iki birželio pabaigos. Pavasarį būna ne tik kiek vėsiau, bet ir mažiau turistų. Be to, tuo metu žydi įvairūs vaismedžiai, vaiskrūmiai ir kiti mums nematyti augalai.

Amalfio pakrantė

Kur geriausi paplūdimiai?

„Pats Neapolis yra didelis uostamiestis, todėl, jei planuojate apsistoti Kampanijos regione ilgėliau ar ieškote paplūdimio poilsio, rekomenduočiau netoliese esančius kurortus, kurių čia gausu, - kalbėjo italų agentūros atstovė. - Netoli Neapolio galima rasti plačių balto smėlio paplūdimių, nors yra ir juodų - vulkaninės kilmės."

Paplūdimio pramogas ir pažinimą suderinsite viename romantiškiausių, mitais apipintų Italijos kurortų - **Sorente.** Pasakojama, kad būtent prie Sorento klastingosios sirenos savo dainomis mėgino suvilioti mitinį graikų herojų Odisėją.

Žavingais vaizdais garsėja **Amalfio pakrantė,** nusėta jaukių pajūrio miestelių, o ant uolų pakibusios prabangios rezidencijos. Pastarąsias poilsiui renkasi ne viena pasaulio garsenybė, tad nenustebkite gatvėje išvydę porelę, labai panašią į, pvz., Angeliną Džoli (Angelina Jolie) ir Bredą Pitą (Brad Pitt), - jie yra ilsėjęsi Amalfyje.

Amalfio pakrante, pakibusia ant uolos virš jūros, vingiuoja pasaulyje vienas vaizdingiausių serpantinų.

Besirūpinantiems savimi, privalu apsilankyti didžiausioje Neapolio įlankos saloje - **Iskijoje.** Joje yra net 70 karštųjų vulkaninės kilmės versmių, todėl keliautojai iš viso pasaulio čia plūsta ne tik pasimėgauti 33 km ilgio paplūdimio teikiamais malonumais, bet ir sustiprinti sveikatos.

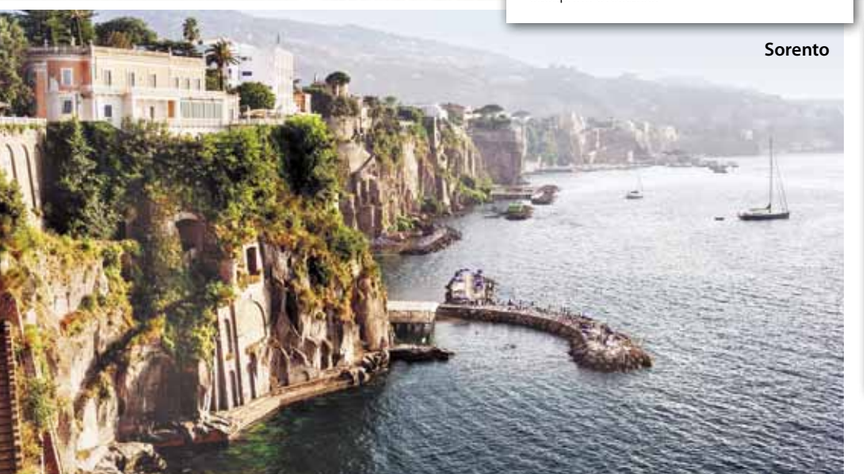

Sorento

Iskija
„Tez Tour" nuotr.

Pėsčiomis ar važiuoti?

Neapolis - vienas didžiausių Italijos miestų, jis labai chaotiškas, o eismo sąlygos jame - gana sudėtingos. „Neapolyje nerekomenduočiau nuomotis nei automobilio, nei motorolerio ar kitų transporto priemonių. Geriau miestą apeiti pėsčiomis, o esant reikalui pasikliauti profesionaliais vietos vairuotojais", - patarė R.A.Misevičiūtė. „Beje, Neapolio gyventojai - tai pati tikriausia atominė bomba, nepakartojamas genų mišinys: graikai, romėnai, saracėnai, vokiečiai, prancūzai, ispanai... Ugningas temperamentas, atviras suktumas ir nuginkluojantis atvirumas. Lietuviai kur kas uždaresni, tačiau daug nuoširdesni", - tautiečius ir vietos gyventojus lygino už italo ištekėjusi lietuvė.

Kokių lauktuvių parvežti artimiesiems?

Tiks vietinis pirmo spaudimo alyvuogių aliejus, mocarelos sūris ar iš labai prisirpusių vynuogių, vešinčių Vezuvijaus ugnikalnio šlaituose, gaminamas vynas - Lacrima Cristi del Vesuvio. Neprašausite pro šalį iš Italijos parsiveždami kavos. „Iš vyro gimtinės Sorento artimiesiems visada parvežu tradicinio citrinų likerio ir sorentietiškų rankų darbo suvenyrų - medinių mozaikų", - sakė „Gartour" agentė. Taip pat verta atsivežti citrinų, apelsinų esencijų kepiniams ir kitiems desertams. Sakoma, kad, kai Italijoje viena šeimininkė citrinų pyragą kepa pirmame namo aukšte, iš kvapo apie tai sužino ir ketvirtame aukšte gyvenančios kaimynės.

Kokias miesto vietas aplankyti?

Neapolio senamiestis laikomas didžiausiu Europoje ir yra įtrauktas į UNESCO saugomų objektų sąrašą. „Pažintį su Neapolio senamiesčiu reikėtų pradėti nuo miesto globėjo **Šv.Januarijaus katedros.** Užsukite į **Kalėdų gatvę (Via San Gregorio Armeno),** garsėjančią parduotuvėlėmis, kuriose ištisus metus prekiaujama prakartėlėmis ir kitais kalėdiniais atributais. Spalvingumu ir triukšmingumu išsiskiria **Spakanapolio (Spaccanapoli) gatvė** - ji įdomi ir tuo, jog dalija Neapolio miestą į dvi dalis. Iš jos keliaukite į **Šv.Severo koplyčią,** kurioje saugomas žymaus XVIII a. neapoliečių skulptoriaus Džuzepės Sanmartino (Giuseppe Sanmartino) šedevras - „Kristus šyde" (Cristo Velato). Šydu apgaubtą mirusį Kristų vaizduojanti skulptūra iki šiol yra mįslė skulptūros gerbėjams, kurie neranda paaiškinimo, kaip autoriui pavyko išgauti tokį ploną šydą iš marmuro", - pasakojo R.A.Misevičiūtė.

Daugybės bažnyčių ir bažnytėlių pilnos Neapolio senamiesčio gatvelės nuveda iki didžiulės miesto centre esančios **Plebiscitų aikštės.** Joje vis dar stovi ir didingus valdovų laikus mena daugiau kaip 400 metų istoriją skaičiuojantys Karališkieji rūmai, o šalia jų - **San Frančesko di Paolo bažnyčia,** kurios vizitinė kortelė - elegantiškos, Senovės Graikijos architektūrai būdingos dorėninės kolonos.

Ką aplankyti gamtos mėgėjams?

Per daugelio Neapolio namų langus matomas galingas **Vezuvijaus ugnikalnis**, kurio papėdėje išsidėsčiusios dvi garsios archeologinės vietovės - Pompėja ir Herkulaniumas. Šie dar 79 m. per Vezuvijaus išsiveržimą palaidoti miestai - mūsų dienomis vieni lankomiausių turistinių objektų. Ugnikalnis tebėra aktyvus, tad norintieji pažvelgti į jo „nasrus" gali saugiu atstumu pakilti iki viršūnės, iš kur veržiasi karštos vulkaninių dujų srovės. Beje, tas pats, kadaise kraštą nuskriaudęs, Vezuvijus apdovanojo vietinius gyventojus itin derlingu dirvožemiu, o Nacionaliniame Vezuvijaus gamtos rezervate gausu žalumos ir gyvūnijos.

Kur pavalgyti?

Neapolyje gausu restoranų, tačiau netoliese jau daug metų gyvenanti lietuvė pataria pasikliauti klasika - restoranu **„Bersagliera ar Zi'Teresa".** Neapolietiškos picos rekomenduoja paragauti restorane **„Da Michele"** arba picerijoje **„Brandi".** „Sorento mieste gardžiai pavalgysite restoranuose **„Zi'Ntonio"** ir **„La Basilica",** galinčiais pasigirti geru kokybės ir kainos santykiu. Siūlyčiau apsilankyti ir žvejų kaimelyje Marina Grande, kur ant jūros kranto įsikūrusioje užeigoje **„O'Puledrone"**, grožėdamiesi Vezuvijumi, paragausite šviežios žuvies", - kalbėjo R.A.Misevičiūtė.

Kuo išskirtinė tradicinė virtuvė?

Pasak R.A.Misevičiūtės, Neapolio virtuvė - tai nedidelių piniginių sąnaudų reikalaujantis sveiko maisto šaltinis: „Būdingas Viduržemio jūros racionas, kai valgoma daug čia pat jūroje sugautų žuvų ir kitų jūros gėrybių, taip pat sezoninių vietoje augančių ir nokstančių vaisių bei daržovių."

Beje, neapoliečiai vartoja išskirtinai daug duonos, makaronų bei pirmo spaudimo alyvuogių aliejaus, o mėsa ir gyvulinės kilmės riebalai nėra populiarūs.

Parengė Greta LOPETKAITĖ

LAISVALAIKIS 2016 rugpjūčio 26

ĮDOMYBĖS

TRUMPAI

MELBURNAS - TINKAMIAUSIAS MIESTAS GYVENTI

Australijos Melburno miestas pripažintas tinkamiausiu miestu gyventi, pranešama remiantis „Economist Intelligence Unit“ sudarytu reitingu.

Ekspertai įvertino 140 miestų pagal kelias kategorijas. Sudarant reitingą buvo vertinamas sveikatos apsaugos lygis, ekologinė padėtis, situacija švietimo sistemoje.

Paaiškėjo, kad šeši miestai iš pirmojo dešimtuko yra Australijoje ir Kanadoje. Antrojoje vietoje atsidūrė Viena (Austrija), trečioje - Vankuveris (Kanada). Tolesnes vietas užima Torontas ir Kalgaris (abu Kanadoje), Adelaidė ir Pertas (abu Australijoje). Aštuntoje vietoje atsidūrė Oklandas (Naujoji Zelandija). Dešimtuką vainikuoja Helsinkis (Suomija) ir Hamburgas (Vokietija).

Pagal žurnalo „Monocle“ versiją 25-ių geriausių miestų gyventi reitinge pirmauja Tokijas (Japonija).

DUBAJUJE - PIRMASIS PASAULYJE VIEŠBUTIS SU TROPINIU MIŠKU

Dubajuje iki 2018 metų planuojama atidaryti pirmąjį pasaulyje viešbutį su nuosavu tropiniu mišku.

Architektai planuoja pastatyti du 47 aukštų bokštus-dvynius. Bendras visos viešbučio teritorijos plotas, įskaitant gyvenamąsias patalpas, sieks per 185 tūkst. kv. metrų.

Pažymima, kad tropinis miškas viešbutyje bus įsikūręs 7 tūkst. kv. metrų plote, o jo aukštis prilygs penkių aukštų statinio aukščiui. Miške veiks vandens kriokliai, taip pat sensorinė lietaus sistema, imituojanti tropinį klimatą. Be to, viešbučio gyventojai galės pailsėti Juros periodo stiliaus baseine bei smėlio paplūdimyje, įrengtuose miško teritorijoje. Balandį skelbta apie Dubajaus planus statyti apžvalgos bokštą, kurio aukštis bus didesnis nei šiuo metu aukščiausio pasaulyje dangoraižio Burdž Chalifos.

Išmaniųjų telefonų **slaptieji pavojai**

Medikai ir psichologai vis kalba apie nuolatos naudojamų išmaniųjų telefonų daromą žalą. Ir regėjimas silpsta, ir fizinis aktyvumas dingsta, ir nemiga apima, o kur dar nuolatinis elektromagnetinių bangų poveikis... Neseniai specialistai nustatė dar keletą neigiamos išmaniųjų įtakos niuansų.

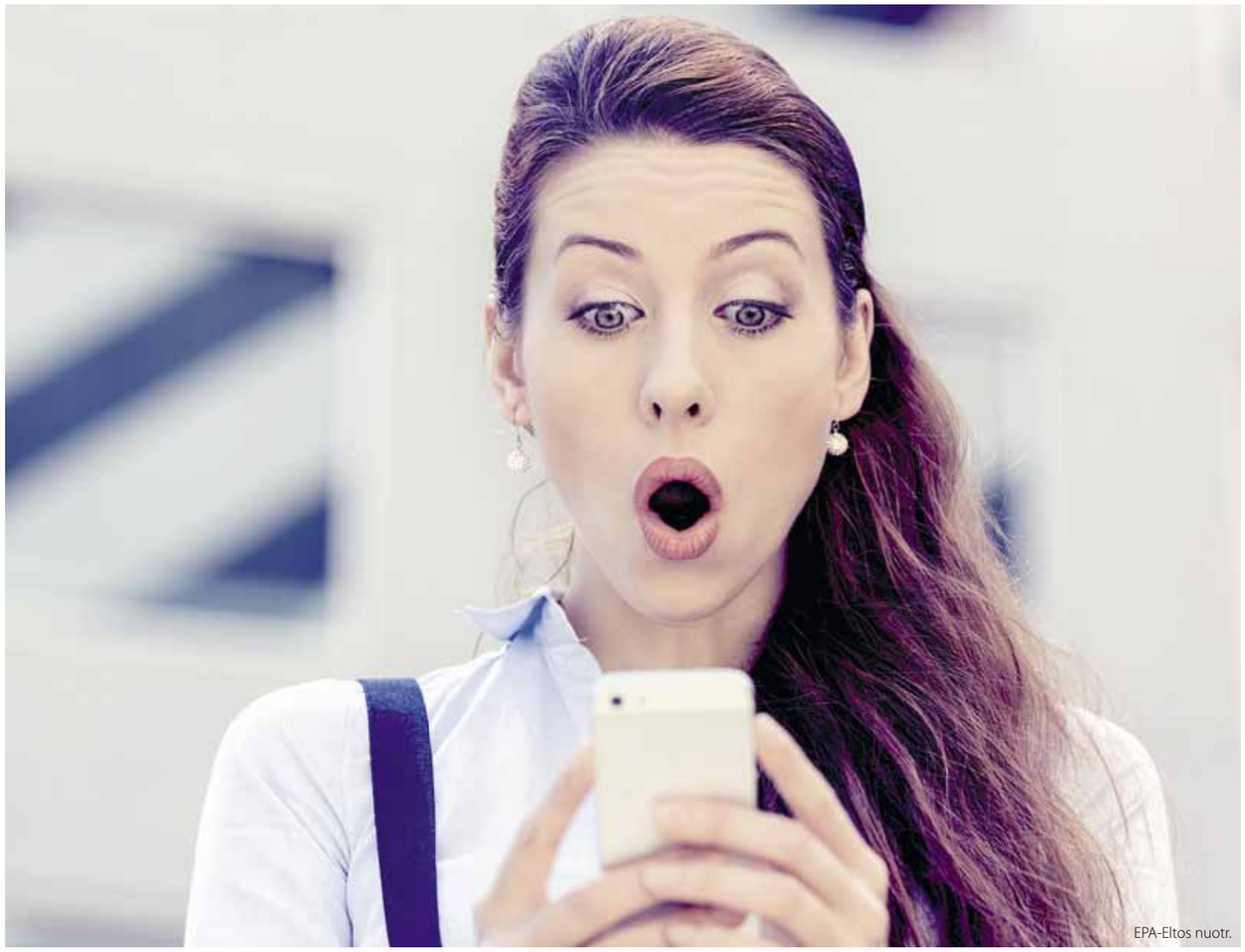

EPA-Eltos nuotr.

Atsiribojęs nuo pasaulio

Vis dažniau įvairiose įstaigose, transporte arba tiesiog gatvėje galima pamatyti tokį vaizdą: žmogus įsikniaubė į savo mobiliųjį ir nieko aplinkui nepastebi. Ir net nekalba, o veikiausiai naršo internete arba žaidžia. Paprastai taip elgiasi jaunimas. Šalia tokio individo pasijunti tiesiog nejaukiai: žmogus tarsi ir čia, bet kartu jo nėra, jis įstrigo kažkur ten, virtualioje tikrovėje. Dar pusė bėdos, jei tai tiesiog nepažįstamasis, kuris tylėdamas sėdi šalia, o jei tai jūsų pažįstamas, su kuriuo bandote bendrauti? Jūs kažką sakote, o jis atsako vienskiemeniais žodžiais, nepakeldamas akių nuo telefono ekrano. Suprantama, kad veiksmas „anoje pusėje“ jį domina daug labiau negu tai, kas šią minutę vyksta tikrovėje. Tas, kuris taip „iškrenta“ iš realaus gyvenimo, yra neapsaugotas nuo pavojų. Jis gali ne iškart sureaguoti susidarius kokiai nors kritinei situacijai, nes nekreipia dėmesio į tai, kas vyksta aplinkui. Be to, bendrauti su tokia „virtualia asmenybe“ negali būti lengva: jums sunkiai pavyks jį prakalbinti, nes didžioji jo dėmesio dalis nukreipta į tai, kas vyksta elektroniniame prietaise.

Netikra išeitis iš depresijos

Jaunus žmones, kurie nuolatos lindi socialiniuose tinkluose, dažnai kamuoja nerimo būsenos ir depresija. Mičigano universiteto psichologai tuo įsitikino, apklausę per 300 koledžo studentų. Paaiškėjo, kad depresuoti išmaniųjų naudotojai tikėjosi taip išvengti neigiamų pojūčių ir pasijusti saugūs... Bet problemų išspręsti nepavykdavo, nes jie tiesiog stengėsi pabėgti nuo tikrovės. Paviršutiniškas bendravimas internetu visai neprisidėdavo prie teigiamų emocijų, priešingai, jie pasijusdavo dar vienišesni bei nesuprasti ir jų liguista būsena pablogėdavo. O jei jaunas žmogus kurį laiką negalėdavo naudotis išmaniuoju telefonu, tai sukeldavo stiprų nerimą ir virsdavo kone tragedija.

Pavojingas impulsyvumas

O Templo universiteto (JAV) specialistai nustatė, kad priklausomybė nuo išmaniųjų telefonų provokuoja impulsyvų elgesį. Psichologai prašė 90-ies studentų grupę atsakyti į įvairius klausimus, taip pat atlikti tam tikrus testus. Tarp klausimų buvo ir toks: kaip dažnai jie tikrina savo telefonus ir iš jų užsuka į socialinius tinklus? Po testavimo savanoriams buvo pasiūlyti du apdovanojimo už dalyvavimą tyrime variantai. Pirmuoju atveju jie galėjo iškart gauti nedidelę pinigų sumą, o antruoju jiems būtų tekę palaukti, bet suma būtų buvusi didesnė. Studentai, kurie dažnai naudojosi išmaniaisiais, rečiau sutikdavo laukti stambaus laimikio ir norėdavo iškart gauti nedaug pinigų, o tai yra impulsyvumo požymis.

JEI KAS PUSVALANDĮ BE DIDELĖS BŪTINYBĖS TIKRINATE, KAS NAUJO SOCIALINIAME TINKLE, JAU GALIMA KALBĖTI APIE RIMTĄ PRIKLAUSOMYBĘ

Mokslininkų manymu, impulsyvumas nėra pernelyg gera savybė. Kartais yra naudinga pakentėti arba palaukti, norint gauti kokių nors gyvenimo gėrybių. Be to, impulsyvūs žmonės neretai pasielgia neapgalvotai ir paskui tenka gailėtis.

Protingas kompromisas

Ką daryti? Suprantama, atsisakyti išmaniųjų - utopija. Žmogui neuždrausi naudotis mokslo ir technikos pažangos vaisiais. Bet nuo jūsų priklauso - piktnaudžiauti jais ar ne. Juk bet kokia priklausomybė, net nuo elektroninių prietaisų, prilygsta alkoholizmui ir narkomanijai. Jei norite išvengti neigiamų pasekmių, naudokitės išmaniaisiais protingai, pavyzdžiui, daugiausia skambučiams ir SMS žinutėms. O jei kas pusvalandį be didelės būtinybės tikrinate, kas naujo socialiniame tinkle, jau galima kalbėti apie rimtą priklausomybę, kuri nieko gero jums nežada.

Parengė Milda KUNSKAITĖ

TRUMPAI

DĖL ANTSVORIO EGIPTE NUŠALINTOS TELEVIZIJOS DIKTORĖS

Egipto radijo ir televizijos sąjunga (ERTU) aštuonioms televizijos diktorėms pareiškė, kad šios galės sugrįžti į darbą ir skaityti žinias tik tuomet, kai sulieknės ir atrodys „deramai“. Jos nušalintos argumentuojant jų tariamu antsvoriu.

Šis incidentas sukėlė moterų teisių gynėjų pasipiktinimo bangą. Jų teigimu, tai smurtas prieš moteris ir konstitucijos pažeidimas. ERTU, kurios direktorė yra buvusi televizijos diktorė Safa Hegazi (Safaa Hegazy), skyrė moterims mėnesį laiko tam, kad norėdamos grįžti į eterį šios numestų svorio.

Kaire įsikūrusios asociacijos „Association for the Development and Enhancement of Women“ pirmininkė Eman Beibers (Eman Beibers) laikraščiui „Gulf News“ sakė: „Neteisinga spręsti apie kitą asmenį pagal jo kūno svorį. Mūsų problema slypi tame, kad žmones vertiname pagal išvaizdą, o ne sugebėjimus. Aš supraščiau, jei diktorės būtų nušalintos, nes blogai atliko darbą ar buvo per daug prisidažiusios“.

AREŠTUOTA AFRODIZIAKŲ SIUNTA

Prancūzijos muitinės pareigūnai areštavo iš Gvinėjos į Vietnamą siųstus siuntinius su maždaug dviem tūkstančiais negyvų jūrų arkliukų. Jūrų arkliukai - saugoma gyvūnų rūšis.

Jūrų arkliukai yra saugomi pagal Nykstančių laukinės faunos ir floros rūšių tarptautinės prekybos konvenciją. Tačiau jie labai paklausūs Vietnamo ir Kinijos rinkose, kur yra sumalami ir naudojami kaip afrodiziakas.

Paryžiaus regiono Šili Mazarano muitinės teigimu, keli paketai su negyvais jūrų arkliukais buvo sulaikyti liepą ir rugpjūtį. Jie buvo išsiųsti iš Gvinėjos miesto Konakrio plastikiniuose maišeliuose ir turėjo pasiekti Hanojų (Vietnamas).

Eltos inf.

INTERNETAS

https://goo.gl/BnSFcN

Skambutis miesteliui

Graubiundenas

Derėtų žinoti

Jei ieškosite žemėlapyje, tai Graubiundeną rasite Šveicarijos pietinėje dalyje. Kalnuotoje ir miškingoje vietovėje esančiame regione gausu miniatiūrinių kaimelių, turistus viliojančių šūkiu - čia ypač ramu. Vietos valdžia nusprendė sukurti kampaniją, turinčią pakviesti dar daugiau turistų atostogauti šioje Dievo pamirštoje vietovėje.

Kampanija

Miestelio aikštėje (jei ją taip galima pavadinti) pastatytas lauko telefonas. Tuo pačiu metu Šveicarijos žiniasklaidoje bei internete pasirodė reklamos, raginančios paskambinti į Graubiundeną, ir pažadas: „Čia taip tylu ir ramu, kad visas miestelis girdės jūsų skambutį, tad pažadame į visus atsilieptі.“ Kad būtų daugiau intrigos, pasiūlyta kiekvienam, į kurio skambinimą nebus sureaguota, padovanoti kelionę į šį regioną.

Pristatomajame vaizdo klipe rodoma, kaip, išgirdusi skambutį, atsiliepti skuba pardavėja, sodininkas, metęs kastuvą, ar iš mokyklos einantis vaikų būrys. Tiesa, prie telefono būdelės buvo įtaisyta ir kamera, tad specialiame internetiniame puslapyje buvo galima matyti visus, su kuriais šiuo metu kalbama.

Išvados

Kalbama, kad ši kampanija labai panaši į visai neseniai praūžusį „Švedijos numerį“, kai galėjai paskambinti vienam iš projekte užsiregistravusių švedų. Tačiau žmonėms ji patiko - vos per šešias dienas sulaukta 30 tūkst. skambučių, iš kurių beveik 4 tūkst. virto rimtais pokalbiais. Na, ir aišku - daugybė spaudos dėmesio bei internetinio puslapio peržiūros. Tikiuosi, ir turistų skaičius padidėjo.

Reklamų kova

RUBRIKĄ PRISTATO AIVARAS VENTIS, VIEŠŲJŲ RYŠIŲ SPECIALISTAS

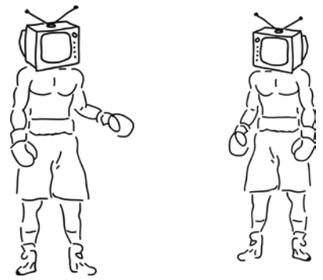

Turizmo skatinimas - viena iš tų sričių, kur miesto ir šalies originalumas gali pasireikšti su kaupu. Štai du variantai. Vienas iš jų - apie mažą miestelį, kuris kaip pagrindinį pliusą pateikia savo tylumą ir ramybę, kitas - antras pagal dydį Australijos miestas, norintis papasakoti, kad čia pramogų yra kiekvienam skoniui. Abu jie pasirenka skirtingus reklamavimo būdus. Už kurį balsuotum tu?

https://goo.gl/w2SWpV

Interaktyvi kelionė per miestą

Melburnas

Derėtų žinoti

Melburnas - antras pagal dydį Australijos miestas. Jame gyvena šiek tiek daugiau žmonių nei visoje Lietuvoje, o patys melburniečiai teigia, kad jų miestas yra vieta, kuri nuolatos stebina. Tereikia ją tyrinėti, ir rasite kiekvienam skoniui skirtų pramogų. Galvojant kūrybinę turizmo skatinimo idėją, būtent ši mintis tapo kertinė, nulėmusi tolesnę projekto eigą.

Kampanija

Sukurtas tinklalapis, kuriame galėjai matyti miesto žemėlapį, „Twitter“ ir „Facebook“ žinutes su specialiu raktažodžiu bei gyvai transliuojamą vaizdą iš gatvių. Šių vaizdelių autoriai - savanoriai, kelioms dienoms paleisti į Melburno gatves su kameromis, pritvirtintomis prie šalmų.

Kas kiečiausia, kad kiekvienas internautas galėjo rašyti užduotis, o savanoriai jas atliko. Nori, kad keliautojas užsuktų į vietinį barą, pasakai ir jis - jau ten. Nori, kad paprašytų jame, kad jį pamokytų kepti picas, - štai jis jau maišo tešlą. Kampanijos dalyviams teko valgyti aštrių pipirų, ragauti keisčiausių patiekalų, dalyvauti festivaliuose, bėgti maratonuose, dalyti nemokamas spurgas ir daug daug keliauti - tiek pėsčiomis, dviračiais, taksi, valtimis, tiek net... malūnsparniais.

Išvados

Gyvai transliuojamą šou stebėjo žmonės iš 158 šalių bei 4000 miestų, kurie pateikė dalyviams beveik 9 tūkst. skirtingų užduočių. Vėliau kampaniją pasigavo spauda, tad skaičiuojama, kad iš viso ją turėjo pamatyti per 150 mln. žmonių. Visa sukurta vaizdo medžiaga vėliau sukelta į interaktyvų žemėlapį, kuriame galima pažiūrėti savanorių maršrutus ir ką jie ten veikė.

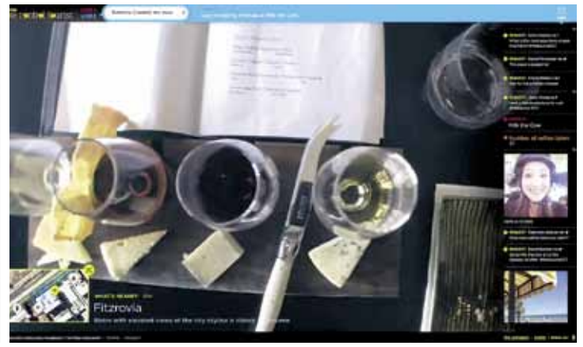

SKONIO KODAS

ĮDOMU

VOKIEČIUS ĮPAREIGOS KAUPTI MAISTO ATSARGAS?

Vokietijos vyriausybė pradeda svarstyti civilinės gynybos planą, pagal kurį piliečiai gali būti įpareigoti pradėti kaupti maisto atsargas. Plane teigiama, kad žmonės turi būti pasiruošę mažai tikėtiniems įvykiams, galintiems sukelti „grėsmę Vokietijos egzistencijai“.

Vokietijos vyriausybė šalies piliečius apsirūpinti maisto, vandens ir kitomis būtinomis atsargomis nelaimės ar ginkluoto užpuolimo atveju įpareigotų pirmąkart nuo pat Šaltojo karo laikų. 69 puslapių civilinės gynybos plane numatyta, kad piliečiai turėtų sukaupti maisto atsargų dešimčiai dienų, o geriamojo vandens atsargų turėtų pakakti bent penkioms dienoms. Atsargomis vokiečiai naudotųsi tol, kol valstybė būtų pajėgi suduoti agresoriui deramą atsaką.

Dokumente teigiama, kad Vokietijos užpuolimas mažai tikėtinas, tačiau negalima visiškai atmesti galimybės, kad ateityje gali kilti įvykiai, galintys sukelti „grėsmę Vokietijos egzistencijai“, o gyventojams reikėtų deramai pasiruošti. Civilinės gynybos strategiją šalies parlamentas parengė dar 2012 m., tačiau ji skelbiama tik dabar, šalyje sustiprinus saugumo priemones.

BRITAI ĮVES CUKRAUS MOKESTĮ

Didžiosios Britanijos valdžia pareiškė pajamas iš planuojamo cukraus mokesčio, kuriuo bus apmokestinami gaivieji gėrimai, skirti kovai su vaikų nutukimu, mokyklose steigti sveikų pusryčių klubus ir skatinti sportą.

Pagal kovos su vaikų nutukimu planą, maisto ir gaiviųjų gėrimų gamintojai vaikų dažniausiai vartojamuose produktuose turės penktadaliu sumažinti cukraus kiekį. 45 puslapių apimties dokumente siūloma nustatyti, kam turėtų būti taikomas mokestis ir kaip spręsti techninės pridėtinio cukraus ženklinimo problemas bei kokioms produktų kategorijoms priskirti vaisių sultis ir kokteilius.

Papildomai apmokestinusi gaiviuosius gėrimus, šalies vyriausybė tikisi dvigubai padidinti fizinės veiklos ir sporto programų mokyklose finansavimą ir per metus investuoti maždaug 10 mln. svaro sterlingų (13 mln. JAV dolerių) į sveikų pusryčių klubų steigimą. Taip pat bus siekiama užtikrinti, kad pradinėse mokyklose vaikai kas valandą gautų pakankamai fizinio krūvio.

Eltos inf.

Restoranų *gudrybės*

Restoranų verslas - pelningas, juk visada atsiras tokių, kurie jų maistą vertins labiau už naminį ir kurie užsimanys išbandyti ką nors naujo. Ir, įdomiausia, sutiks už tai mokėti. Tačiau restoranams nepakanka tiesiog gerai dirbti ir turėti puikų virtuvės šefą. Paprastai vadybininkai daro viską, kad klientas jų įstaigoje paliktų kuo daugiau pinigų. Štai kai kurie būdai „apsukti galvą“ klientui...

Akių judesių trajektorija

Sunku net įsivaizduoti, kad atsižvelgiama net į skaitančių žmonių įpročius. Atsivertę knygą arba žurnalą mes iš pradžių matome viršutinį kairį kampą. Reikia įsidėmėti, kad kairiame viršutiniame valgiaraščio kampe įrašomi brangiausi patiekalai. Ir apskritai brangūs patiekalai būna viršutinėje sąrašo dalyje, o pačioje apačioje, sąrašo pabaigoje - pigiausi ir prieinamiausi.

Nenaudoti valiutos simbolių

Specialistai tvirtina, kad valgiaraštyje nematydamas kokios nors konkrečios valiutos ženklo ar pavadinimo klientas psichologiškai atsipalaiduoja ir užsisako daugiau. Ir priešingai - jei po skaičiaus yra euro arba dolerio ženklas, klientai elgiasi gerokai atsargiau.

Apvalūs skaičiai

Parduotuvėse kainų etiketėse vietoj 10,00 paprastai rašomas gražus skaičius 9,99. Restoranuose skaičių geriau baigti nuliu arba penketu, pavyzdžiui, 9,95 EUR. O geriausia - centų išvis nerašyti, tik „apvalius“ eurus.

Gražūs patiekalų pavadinimai

Išsamus ir „skanus“ pavadinimas ir patiekalo aprašymas, nurodant detaliausius gamybos niuansus ir visus ingredientus, patiekalui suteikia papildomo patrauklumo, taip pat didina tikimybę, kad klientas užsisakys daugiau. Ilinojaus universiteto mokslininkai nustatė, kad gražus aprašymas valgiaraštyje paklausą padidina 27 procentais. Pavyzdžiui, mėsa turi apibūdinta kaip sultinga, būtinai nurodant, kokia tai mėsa, reikia aprašyti padažą, paminėti visus viliojančius ingredientus. Na, o deserto iššifravimas turi nepalikti abejingo nė vieno, net visai nemėgstančio saldumynų.

Nacionalinės virtuvės paminėjimas

Kad klientui kiltų malonių asociacijų, turi būti paminėtas geografinis regionas, iš kur patiekalai yra kilę, arba nacionalinė virtuvė, kuriai jie būdingi. Tos gudrybės įtikina, kad valgis bus autentiškas.

Brangių patiekalų strategija

Tai gudrus metodas; į valgiaraštį įrašyti vieną patiekalą, kurio kaina yra kone astronominė. Tai gali būti kas nors išskirtinio, ką sau gali leisti tik nedaugelis. Tikslas? Kai skaitysite tolesnį valgiaraštį ir palyginsite, kitos kainos jums pasirodys labai priimtinos.

Skirtingas tekstas

Paprastuose restoranuose valgiaraštis gali būti išpuoštas, kai kurie patiekalai išskirti riebiu šriftu, papuošti piešiniais, kai kurie restoranai net prideda nuotraukas ir konkrečius aprašymus, kad klientai labiau susidomėtų. Bet aukštos klasės restoranai tokios strategijos vengia, jų valgiaraščiai paprastai atrodo elegantiškai ir be papildomų akcentų.

Ribotas pasirinkimas

Pasirodo, įvairių patiekalų skaičius kiekvienoje valgių kategorijoje (pirmieji, pagrindiniai patiekalai ir desertai) - rafinuotas dalykas. Mokslininkai nustatė, kad atsižvelgiant į žmogaus elgseną geriausia į kiekvieną kategoriją įtraukti po šešis patiekalus, jei tai greitojo aptarnavimo restoranas. Jei klasikinis - 7-10 patiekalų. Gerai veikia užkandžių meniu koncepcija ir fiksuotų patiekalų meniu - kažkas panašaus į verslo pietus, kai kitokių patiekalų jau negalima užsisakyti. Paprastai žmogus užsisako daugiau, negu planavo suvalgyti, ir tai vėl naudinga restorano šeimininkui.

Nostalgiškos gaidelės

Gaminio pavadinimas - tikras menas. Specialistai žino, kaip gerai veikia naminiai pavadinimai valgiaraštyje arba šeimos narių paminėjimas pavadinime. Kaip nesusigundysi tradiciniais močiutės sklindžiais arba mamos žuviene? Puikus triukas - pavadinime vartoti žodį „namai“, pavyzdžiui, „naminė duona“ arba „naminiai ledai“. Tokie pavadinimai paprastai sukelia nostalgiškus jausmus ir norą užsisakyti daugiau nei įprastai.

Muzikinis fonas

Rinkodaros specialistai nepamiršta ir kitų mūsų jausmų: pasirodo, žmogus, klausantis klasikinės muzikos, jaučiasi turtingesnis ir dosnesnis už klausantįjį kitokio tipo muzikos. Taigi restoranai ją įjungia kaip tik tikėdamiesi, kad plačiau atversite piniginę. O popmuzikos fonas sąskaitą sumažina maždaug 10 proc., mano specialistai.

Įvairių dydžių porcijos

Yra restoranų, kuriuose galima užsisakyti to paties patiekalo didelę ir mažą porciją. Užsisakydami mažiausią porciją, žinokite - restorano tikslas buvo parduoti mažiausią porciją už šią kainą, o didesnis skaičius tiesiog pridedamas palyginimui.

ELTOS NUOTR.

Parengė Milda KUNSKAITĖ

ĮDOMU

IŠ VYRO SKRANDŽIO PAŠALINTA 40 PEILIŲ

Gydytojai Šiaurės Indijoje chirurgiškai iš vyro skrandžio pašalino 40 peilių, kuriuos šis nurijo per pastaruosius du mėnesius.

42 metų vyras šiuo metu gydomas Pandžabo valstijoje įsikūrusioje ligoninėje. Penktadienį vyrui atlikta operacija, kurios metu pašalinta 40 įvairių peilių, tarp jų sulankstomų peilių ir keletą skustuvų, kurių ašmenų ilgis siekia iki 18 cm. Penkias valandas vyrą operavęs gydytojas antradienį teigė, kad vyras akivaizdžiai kenčia nuo psichikos sutrikimo ir šiuo metu jam teikiamos konsultacijos. Vyras negalėjo paaiškinti, kodėl nurijo visus šiuos peilius.

FESTIVALYJE „OKTOBERFEST“ UŽDRAUS KUPRINES

Alaus festivalio „Oktoberfest“ organizatoriai Miunchene po kelių islamistų atakų Europoje ir iš dalies Vokietijoje stiprina saugumą.

Tarp naujovių - draudimas į festivalį ateiti su kuprinėmis ir sustiprinta patikra visuose įėjimuose į alaus šventę. „Oktoberfest“ kiekvienais metais sutraukia apie 6 mln. turistų. Šiemet jis vyks nuo rugsėjo 17-osios iki spalio 3-iosios.

VARGAI DĖL VARDO

Pora iš Ispanijos pradėjo rinkti parašus tinklalapyje „Change.org“, kad galėtų savo sūnų pavadinti Lobo (lietuviškai - Vilkas). Mat valdžios institucijos neleidžia Madride gyvenantiems tėvams šitaip pavadinti sūnaus, motyvuodamos tuo, kad toks vardas „gali pakenkti mažyliui“. Vaiko tėvas vardo pasirinkimą aiškina „meile gyvūnams“. Jis tikisi, kad didelis parašų skaičius paskatins valdžią pakeisti savo poziciją.

Pigiausi ir brangiausi pasaulyje paplūdimiai

Pigiausi pasaulyje - Vietnamo paplūdimiai

Turizmo portalo „Travelbird.nl“ ekspertai nustatė, kad pigiausi pasaulyje paplūdimiai yra Vietname. „Cua Dai Beach“ paplūdimys yra įsikūręs turistų pamėgtame Hojano mieste, centrinėje Kvangnamo provincijoje.
Pailsėti šiame paplūdimyje galima vidutiniškai už 13,54 JAV dolerio. Į šią kainą įskaičiuota apsauginis kremas nuo saulės (2,01 dolerio), vandens buteliukas (50 centų), alus (2,09 dolerio), ledai (90 centų) ir lengvi pietūs vienam žmogui su gėrimais (8,04 dolerio).
Be „Cua Dai“ paplūdimio, į 250 pozicijų reitingą įtraukti dar trys Vietnamo paplūdimiai.
Tuo tarpu brangiausiu pasaulyje paplūdimiu pripažintas „La Plage de Mauí“ Taityje. Ten minėtas produktų rinkinys turistui vidutiniškai kainuotų 60,13 dolerio, - beveik penkis kartus daugiau nei Vietnamo „Cua Dai“ paplūdimyje. Antras pagal brangumą paplūdimys yra Murea saloje, taip pat įsikūrusioje Prancūzijos Polinezijoje. Poilsis „Mareto Plage Publique“ kainuotų 58,36 dolerio. Trejetą vainikuoja „Anse Vata“, esantis Numėjos uostamiestyje, pietinėje Naujosios Kaledonijos salos dalyje (56,11 dolerio).

EPA-Elta nuotr.
Brangiausias paplūdimys - „La Plage de Mauí“ Taityje

EPA-Elta nuotr.

Kinijoje atidarytas ilgiausias pasaulyje stiklinis tiltas

Kinijoje oficialiai atidaryto ilgiausio pasaulyje stiklinio tilto ilgis siekia 430 metrų, plotis - 6 metrus, jis nutiestas 300 metrų aukštyje. Naujausiais duomenimis, vienu metu tiltas gali išlaikyti 600 žmonių, anksčiau skelbta, kad vienu metu ant jo gali būti 800 žmonių. Per dieną tiltą gali aplankyti 8 tūkst. žmonių. Bilietus galima nusipirkti kasoje arba užsisakyti internetu.
Agentūros „Xinhua“ duomenimis, tilto statyba kainavo 3,4 mln. JAV dolerių. Tiltas baigtas statyti 2015 m. gruodį. Tiltas Džandziandzės nacionaliniame parke Hunano provincijoje turėjo būti atidarytas lankytojams iki 2016 metų gegužės 1 d., bet statyba užsitęsė. Buvo atlikta apie šimtą tilto stiklinės dangos saugumo bandymų. Taip pat buvo tiriama, kokį poveikį tilto atsparumui daro temperatūros pokyčiai ir siūbavimas nuo vėjo.
Pirmąją tilto atidarymo dieną kasos buvo atidarytos 7 val. vietos laiku, o jau iki 8 val. ryto visi bilietai buvo išpirkti. Lankytojai ant tilto apsilankyti galės kasdien nuo 7 val. ryto iki 17 val. vietos laiku.
Ankstesnis ilgiausio stiklinio tilto rekordas taip pat pasiektas Kinijoje. 2015 m. rudenį Šiniudžajaus nacionalinio parko Hunano provincijoje buvo atidarytas 300 m ilgio tiltas, kybantis virš 180 metrų gylio kanjono. Jis pavadintas „Didvyrių tiltu“.

ĮDOMU

GERIAUSI PASAULIO MIESTAI

Didžiausias žurnalas apie keliones „Travel+Leisure“ paskelbė geriausių pasaulio miestų penkioliktuką. Reitingas publikuotas leidinio tinklalapyje.

Pirmąją vietą reitinge užėmė JAV miestas Čarlstonas (Pietų Karolinos valstija, JAV). Miesto svečiams rekomenduojama aplankyti fortą, kur prasidėjo pilietinis karas, o apsinakvoti galima „The Spectator“, viename iš trijų geriausių pasaulio viešbučių pagal „Travel+Leisure“ versiją.

Antroji reitingo eilutė atiteko Čiangmajui, didžiausiam Šiaurės Tailando miestui, trečioji - Meksikoje įsikūrusiai San Migel de Aljendei - jos istorinis centras įtrauktas į UNESCO pasaulinio paveldo sąrašą.

Į geriausių pasaulio miestų penkioliktuką taip pat pateko Florencija (Italija), Luang Prabangas (Laosas), Kiotas (Japonija), Naujasis Orleanas (JAV), Barselona (Ispanija), Savana (JAV), Keiptaunas (PAR), Roma (Italija), Beirutas (Libanas), Siemreabas (Kambodža), Bankokas (Tailandas) ir Kuskas (Peru).

Pažymima, kad reitingas buvo sudarytas remiantis leidinio skaitytojų apklausa.

„Travel+Leisure“ yra vadinamas didžiausiu žurnalu keliautojams visame pasaulyje. Visų jo regioninių versijų tiražas sudaro 5 milijonus egzempliorių.

Parengė Jurga DRUNGILAITĖ

Sveika savikritika ir nesenkantis pozityvumas

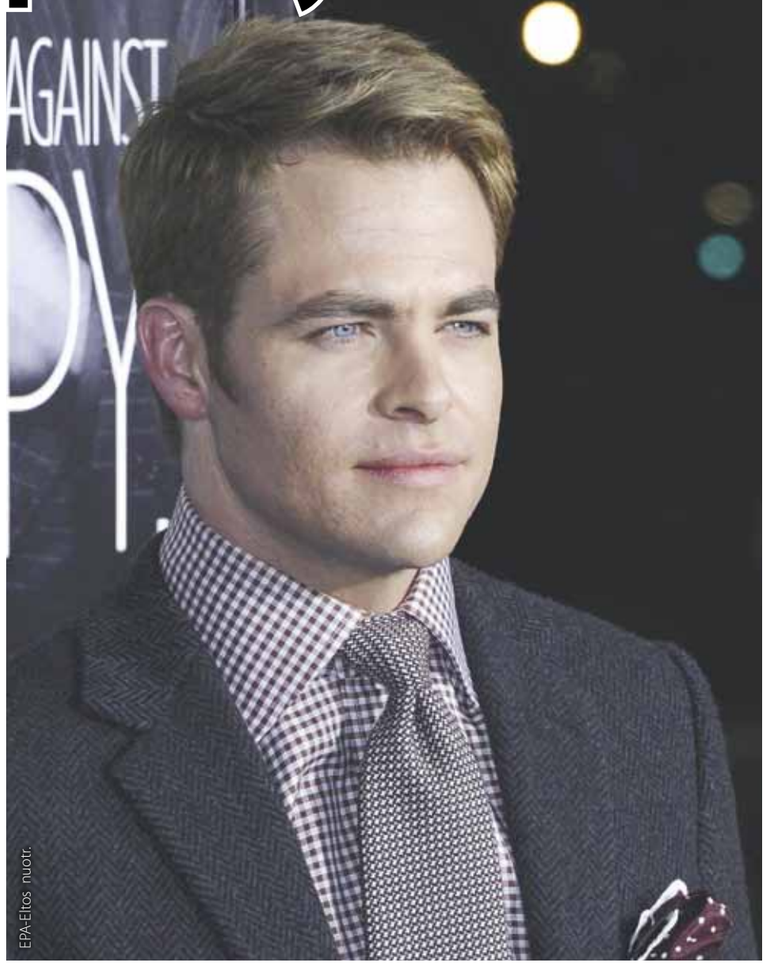

EPA-Eltos nuotr.

Mėlynos akys, sportiškas kūnas ir sėkmė Holivude. Rodos, jau 36-ąjį gimtadienį rugpjūčio 26-ąją švęsiantis aktorius KRISAS PAINAS (Chris Pine) gyvena pasakoje. Tačiau nepaisant šlovės ir žinomumo aktorius išlieka savikritiškas, tiki sėkme ir siekia nuolatos tobulėti.

Apie požiūrį į gyvenimą...

„Kuo žmogus pozityviau mąsto, kuo labiau įsitikinęs yra, kad gyvenimas yra geras ir bus tik geresnis, tuo lengviau jam tai įgyvendinti realybėje“, - sako aktorius. Jis įsitikinęs, jog nepaisant to, kad ne viskas visada vyksta pagal planą, ne visos aplinkybės susiklosto taip, kaip norime, reikia neprarasti pozityvumo. O iš visų nesėkmių reikia ko nors pasimokyti ir traktuoti tai kaip dar vieną būdą, galimybę tobulėti.

Apie pirmuosius pasimatymus...

Krisas sako, kad mama jį augino mokydama visada būti mandagiam ir džentelmeniškam, tad paklaustas, kaip jis elgiasi per pirmuosius pasimatymus ir koks pirmasis pasimatymas jam būtų geriausias, aktorius nesutrinka. „Mielai nusivesčiau man patinkančią moterį į gerą restoraną, kur būtų jauku ir pritemdytos šviesos, puikus maistas, dvelktų romantika. Be to, aš esu smalsus, tad, be abejonės, užverščiau lavina klausimų, kad kuo daugiau apie ją sužinočiau“.

Apie savikritiką...

„Žiūrėdamas į save patį kino ekranuose kiekvieną kartą pagalvoju ir nusistebiu: „Dieve, kokia didelė ta mano galva“, visa laimė, kad plaukai neatrodo kaip paukščių lizdas. Esu savikritiškas, kaip tikriausiai ir dauguma žmonių pasaulyje. Paauglystėje turėjau problemišką odą, o kartais dar ir dabar jaučiuosi perdėm drovus, bet kino industrija, manau, yra puikiausia vieta kovoti su savo trūkumais, išmokti vis labiau pasitikėti savo jėgomis ir dažniau pasidžiaugti nuveiktais darbais, nei pliekti save dėl kokių nereikšmingų smulkmenų.

Apie tikėjimą...

Nors aktorius nėra religingas, sako, kad tiki trimis dalykais: sėkme, likimu ir karma. „Tiesiog manau, kad kiekvienas žino posakį „Kaip šauksi, taip atsilieps“, tad, jei skleisime gėrį, susilaikysime nuo blogų poelgių, karma bus gailestinga, o likimas palankus“, - sakė Krisas.

Apie įvaizdį

„Žinoma, publika ekrane nori matyti gražų aktorių, sportišką jo kūną, raumenis, išpuoselėtą odą ir gražias akis. Kinui tai tinka. Bet man nepatinka, kad, matydami tokį sukurtą dirbtinį įvaizdį, auga vaikai, jaunimas, ir jie lygiuojasi ne į tai, kas normalu ir natūralu, bet į tą sukurtą įvaizdį. Juk ne visi vaidina kine ir tikrai neprivalo būti tobuli visur ir visada“, - sakė aktorius.

Parengė Ringailė STULPINAITĖ

FAKTAI

- Krisas gimė 1980-ųjų rugpjūčio 26-ąją Kalifornijoje, Jungtinėse Amerikos Valstijose.
- Aktoriaus ūgis yra 183 cm.
- Pirmas didelis filmas, kuriame debiutavo Krisas, buvo „Princesės dienoraštis II. Karališkosios sužadėtuvės“ („The Princess Diaries 2: Royal Engagement“).
- Yra baigęs anglų kalbos ir aktorinio meistriškumo studijas.
- Abu Kriso tėvai taip pat yra aktoriai.
- Save priskiria agnostikams - žmonėms, nežinantiems, ar tikrai yra Dievas, tad yra nereligingas.
- Mėgstamiausios spalvos - aukso ir mėlyna.

TELE[illegible]JA

2016 m. rugpjūčio 26 - rugsėjo 1 d.

Nauja Nijolės Pareigytės-Rukaitienės avantiūra

Plačiau apie LNK laidą „Blogiausias Lietuvos vairuotojas“ - 39 p.

Irmanto Sidarevičiaus nuotr.

Esu... NENUSPĖJAMA televizijos žiūrovė...

„Vilniaus šokio akademijos“ vadovė ir šokių mokytoja, jogos mokyklos „Milana Yoga“ įkūrėja MILANA JAŠINSKYTĖ (32) nėra viena iš tų, kurie kiekvieną vakarą leidžia prie mėlynųjų ekranų, žino visas naujausias laidas ir nepraleidžia nė vienos mėgstamo serialo serijos. Milana sako, kad kartais gana ilgai neįsijungia televizoriaus, nes tam nelieka laiko, tačiau kartais mielai pažiūri žinias ar muzikinius šou.

Irmanto Sidarevičiaus nuotr.

✔ *JEIGU BŪTŲ GALIMYBĖ VESTI AUTORINĘ TELEVIZIJOS LAIDĄ, TAI BŪTŲ...*

...Apie spalvotą gyvenimo būdą ir pokyčius. Nes toks manasis gyvenimas, kurį gyvendama aš iš tikrųjų laiminga. Ne akimirkomis, o visada. Noriu, kad žmonės atrastų naujų dalykų, pamatytų, kad galima gyventi kitaip, šviesiau, sąmoningiau ir linksmiau.

✔ *DAŽNIAUSIAI ŽIŪRIU...*

...Žinias, o jei po jų rodomas geras filmas - kartais ir jį. Įprastai vakarus po darbo skiriu jogos praktikai, tačiau kartais padarau išimtį.

✔ *MĖGSTAMIAUSIAS LAIDŲ VEDĖJAS...*

...Mindaugas Rainys.

✔ *LABIAUSIAI MAN TELEVIZIJOJE TRŪKSTA...*

...Gero filmo penktadienio vakarais.

✔ *VAIKYSTĖJE TELEVIZIJA ATRODĖ...*

Spalvinga ir įdomi, nes retai ją žiūrėdavau. Dienas leisdavau mokykloje, kaip ir visi, o vakarais treniruodavausi, tad grįžusi namo ruošdavau pamokas ir eidavau miegoti. Daugiau niekam jėgų nelikdavo. Ir dabar esu nenuspėjama. Mėnesiais galiu neįsijungti televizoriaus, o vieną dieną įsijungsiu ir besitvarkydama namuose su malonumu pažiūrėsiu vis žvilgteldama į ekraną.

✔ *NEMĖGSTU LAIDŲ APIE...*

...Sureikšmintas bėdas. Pamačiusi negatyvą ekrane, išjungiu. Manau, kad savo gyvenimus reikia spalvinti ryškiomis spalvomis.

✔ *MAN PATINKA...*

...Charizmatiški laidų vedėjai, nepriekaištingos kokybės muzikiniai šou.

Parengė Ringailė STULPINAITĖ

REITINGAI

TV AUDITORIJA

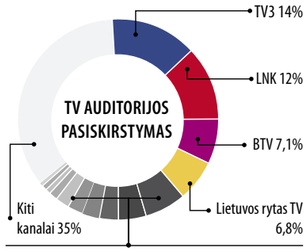

LRT Televizija	6,7%	TV8	2,3%
TV1	4,4%	NTV Mir Lietuva	1,3%
TV6	2,9%	LRT Kultūra	1%
Info TV	2,8%	REN Lietuva	0,8%
PBK	2,5%	Liuks!	0,4%

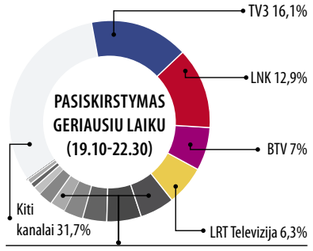

Lietuvos rytas TV	5,7%	Info TV	2,2%
TV1	5,5%	NTV Mir Lietuva	1,6%
TV6	3,9%	REN Lietuva	0,8%
TV8	3,2%	LRT Kultūra	0,7%
PBK	2,3%	Liuks!	0,2%

TV TOP10

Nr.	Laida	TV	Reitingas
1	RIO 2016. KREPŠINIS/ AUSTRALIJA-LIETUVA	TV3	10,5
2	RIO 2016. KREPŠINIS. FINALAS/JAV-SERBIJA	TV3	7,4
3	TV3 ŽINIOS	TV3	7,1
4	RIO 2016. KREPŠINIS/ISPANIJA-JAV	TV3	6,7
5	KK2	LNK	6,5
6	VALANDA SU RŪTA	LNK	6,3
7	LNK ŽINIOS	LNK	5,7
8	NAISIŲ VASARA. SUGRĮŽIMAS	TV3	5,6
9	RIO 2016. KREPŠINIS/ ISPANIJA-PRANCŪZIJA	TV3	5,4
10	LNK VAKARO ŽINIOS	LNK	4,8

Duomenys: TNS LT, 2016 m. rugpjūčio 16-21 d.

Nijolė Pareigytė-Rukaitienė jėgas suvienijo su automobilių profesionalais

Televizijos ekranuose nuolat nepailstamai besisukanti NIJOLĖ PAREIGYTĖ-RUKAITIENĖ (31) vėl neria į naują avantiūrą. Šį kartą garsi moteris jėgas suvienija su žinomu Lietuvos lenktynininku Dariumi Jonušiu ir eismo įvykių ekspertu Vigilijumi Sadausku.
Visi jie - naujos LNK laidos „Blogiausias Lietuvos vairuotojas“ komisijos nariai.

Irmanto Sidarevičiaus nuotr.

Vienintele komisijos dailiosios lyties atstove tapusi N.Pareigytė-Rukaitienė prisipažįsta, kad tokia tekusi užduotis buvo išbandymas. „Komisijos kėdės tikrai jaučiausi vertа. Pati turiu didžiulę vairavimo patirtį, nuvažiavusi iš tiesų daug kilometrų. Negana to, esu traukos lenktynių pirmos vietos nugalėtoja. Laikau save pavyzdinga vairuotoja, bet projektas parodė, kad žinau dar tikrai ne viską“, - sakė grupės „69 danguje“ narė.

Anot N.Pareigytės-Rukaitienės, komisijos vyrai itin rimti ir griežti, tad dalyviams atlaikyti jų aršią kritiką bus sunku. „Stengsiuosi suprasti laidos dalyvius ir juos palaikyti bei sušvelninti situaciją. Dalyviai vairuoja labai labai blogai, tai visos strėlės neišvengiamai keliaus jiems. Mano vaidmuo komisijoje bus moteriškas - bandysiu gražiai pateikti pastabas ir būtinai palaikyti žmones, kad jiems nenusvirtų rankos“, - sakė garsi moteris.

Laidoje duš automobiliai, liesis ašaros, taigi ištverti tokią išbandymų laviną dalyviams bus nelengva. „Reikėtų nepamiršti, kad visos pastabos yra į naudą. Be to, sveikas požiūris į save per humoro prizmę yra skatintinas dalykas. Humoras visada pagelbėja, tad čia jo tikrai netrūks“, - įsitikinusi naujos laidos komisijos narė.

Nijolė Pareigytė su eismo įvykių ekspertu Vigilijumi Sadausku (kairėje) ir lenktynininku Dariumi Jonušiu
LNK nuotr.

Dėl blogiausio Lietuvos vairuotojo vardo varžysis net 9 dalyviai, kuriuos delegavo jų artimieji. Iš daugybės anketų atrinkti patys blogiausi Lietuvos vairuotojai, turintys skirtingas problemas. „Žiūrovai išvys tai, ko dar tikriausiai niekada nėra matę ir nė neįsivaizduoja, kad taip gali būti. Manau, daugelis žmonių bus tiesiog šokiruoti. Važiuodami kelyje mes nematome visų eismo dalyvių ir negalime įvertinti visų jų kompetencijos, o čia surinkti visi blogiausi“, - sakė garsus lenktynininkas D.Jonušis.

Panašios nuomonės laikosi ir trečiasis komisijos narys, eismo ekspertas V.Sadauskas. „Pirmą kartą išvydęs visus laidos dalyvius negalėjau patikėti, kad yra taip blogai vairuojančių žmonių. Labiausiai nustebino jų požiūris - visi buvo įsitikinę, kad vairuoja normaliai, o taip manyti tiesiog apgailėtina“, - teigė eismo specialistas.

Kaip sekasi blogiausiems Lietuvos vairuotojams, išvysite jau nuo rugsėjo 2-osios per LNK

„Laisvalaikio“ inf.

15.30 „Aistra ir valdžia“

- **6.10** Teleparduotuvė.
- **6.25** „Monsunas“ (N-7).
- **6.55** „Simpsonai“ (N-7).
- **7.55** „Kempiniukas Plačiakelnis“.
- **8.25** TV serialas „Naisių vasara. Sugrįžimas“ (N-7).
- **8.55** TV serialas „Meilės sūkuryje“ (N-7).
- **10.00** TV Pagalba (N-7).
- **12.00** TV serialas „Svotai“ (N-7).
- **13.00** „Kempiniukas Plačiakelnis“.
- **13.30** „Simpsonai“ (N-7).
- **14.30** TV serialas „Mažoji nuotaka“ (N-7).
- **15.30** TV serialas „Aistra ir valdžia“ (N-7).
- **16.30** TV Pagalba (N-7).
- **18.30** TV3 žinios. TV3 sportas. TV3 orai.
- **19.30** „Kaip prisijaukinti slibiną“ (N-7).
- **21.20** Nuotykių f. „Paskutinis tamplierius“ (N-7).
- **1.00** Komedija „Visai ne mergišius“ (N-14).

14.05 „Turtuolė vargšė“

- **6.25** Dienos programa.
- **6.30** „Didysis žvejys“.
- **7.00** „Džiumandži“.
- **7.25** „Išpūdingasis Žmogus-voras“.
- **7.50** TV serialas „Volkeris, Teksaso reindžeris“ (N-7).
- **9.50** 24 valandos (N-7).
- **11.45** Bus visko.
- **12.45** „Senelis Šaltis ir vasara“.
- **13.05** TV serialas „Svajonių princas“.
- **14.05** TV serialas „Turtuolė vargšė“.
- **16.30** Labas vakaras, Lietuva.
- **17.25** 24 valandos (N-7).
- **18.30** Žinios. Sportas. Orai.
- **19.30** Komedija „Policijos akademija 7. Misija Maskvoje“ (N-7).
- **21.10** Komedija „Neprilygstamasis“ (N-7).
- **23.00** Veiksmo f. „Tikras teisingumas. Mirtina sankryža“ (N-14).
- **0.40** Kriminalinis trileris „Tamsos pakraštys“ (N-14).

21.00 Duokim garo!

- **6.00** LR himnas.
- **6.05** Labas rytas, Lietuva.
- **9.15** „Mūsų kaimynai marsupilamiai 3“.
- **9.40** „Lesė“.
- **10.05** „Komisaras Reksas 16“ (N-7).
- **10.55** „Džesika Flečer 3“ .
- **11.45** „Nuo gamyklos konvejerio 1“.
- **12.15** Kelionės su „Istorijos detektyvais“.
- **13.10** Klauskite daktaro.
- **14.00** Žinios. Sportas. Orai.
- **14.15** Laba diena, Lietuva.
- **15.00** Žinios. Orai.
- **15.10** Laba diena, Lietuva.
- **16.00** Žinios. Orai.
- **16.15** Mūsų gyvūnai.
- **16.45** „Komisaras Reksas 16“ (N-7).
- **17.35** Nacionalinė paieškų tarnyba.
- **18.30** Šiandien.
- **19.00** Klausimėlis.lt.
- **19.30** Emigrantai.
- **20.25** Loterija „Keno Loto“.
- **20.30** Panorama.
- **20.59** Loterija „Jėga“.
- **21.00** Duokim garo!
- **22.35** Trumposios žinios.
- **22.45** Drama „Kaip išmatuoti pasaulį“ (N-14).
- **0.45** Trumposios žinios.
- **0.50** „Badas“.
- **1.45** Klausimėlis.lt.
- **2.00** LRT radijo žinios.

11.45 „Prokurorų patikrinimas“

- **6.55** TV serialas „Muchtaro sugrįžimas“ (N-7).
- **7.55** TV serialas „Tokia tarnyba“ (N-7).
- **8.50** TV serialas „Laukinis“ (N-7).
- **10.45** TV serialas „Sudužusių žibintų gatvės“.
- **11.45** TV serialas „Prokurorų patikrinimas“ (N-7).
- **12.55** TV serialas „Muchtaro sugrįžimas“ (N-7).
- **13.55** „Diagnozė - žmogžudystė“ (N-7).
- **14.50** TV serialas „Tokia tarnyba“ (N-7).
- **15.50** TV serialas „Prokurorų patikrinimas“ (N-7).
- **17.00** TV serialas „Muchtaro sugrįžimas“ (N-7).
- **18.00** Info diena.
- **18.30** TV serialas „Sudužusių žibintų gatvės“.
- **19.30** Amerikietiškos imtynės (N-7).
- **21.30** Veiksmo trileris „Bebaimis vairuotojas Dekeris“ (N-7).
- **23.35** Veiksmo trileris „Paskutinis kartas“ (N-14).
- **1.20** Mistinės istorijos.
- **2.05** TV serialas „Gyvi numirėliai“ (N-14).
- **2.45** Veiksmo trileris „Bebaimis vairuotojas Dekeris“ (N-7).

12.40 „Miestelio patruliai“

- **6.15** Programa.
- **6.19** TV parduotuvė.
- **6.35** Reporteris.
- **7.30** „Moterų daktaras“ (N-7).
- **9.30** „Pėdsakas“ (N-7).
- **10.30** „Delta“ (N-7).
- **12.40** „Miestelio patruliai“ (N-7).
- **13.40** „Inspektorius Mažylis“ (N-7).
- **14.45** TV parduotuvė.
- **15.00** „Pėdsakas“ (N-7).
- **16.00, 20.00** Žinios. Orai.
- **16.25** „80-ieji“ (N-7).
- **17.00** „Moterų daktaras“ (N-7).
- **18.00, 22.30** Reporteris. Orai.
- **18.55** „Delta“ (N-7).
- **20.30** Auksinė daina.
- **23.00** „Kolonija“ (S).
- **1.05, 4.00** „Laiminga pabaiga“ (N-14).
- **3.15** „Miestelio patruliai“ (N-7).
- **6.00** „Jaunikliai“ (N-7).

6.05 Gustavo enciklopedija

- **6.00** LR himnas.
- **6.05** Gustavo enciklopedija.
- **6.30** Festivalis „Midsummer Vilnius 2016“.
- **8.20** „Šokių akademija 3“.
- **8.45** „Kaip atsiranda daiktai 12“.
- **9.15** Labas rytas, Lietuva.
- **12.00** DW naujienos rusų k.
- **12.15** Vokalinės muzikos koncertas pasauliniams Shakespeare'o metams.
- **13.30** VU studentų roko opera. Amžinoji žiemos sesija. 2008 m.
- **14.40** Atspindžiai.
- **15.10** „Mūsų kaimynai marsupilamiai 3“.
- **15.35** „Lesė“.
- **16.00** „Šokių akademija 3“.
- **16.30** „Dainų dainelė 2016“.
- **18.10** Lietuvos tūkstantmečio vaikai.
- **19.00** Muzika gyvai.
- **20.30** „Džesika Flečer 3“.
- **21.20** Didžioji Lietuva.
- **21.50** DW naujienos rusų k.
- **22.00** Dabar pasaulyje.
- **22.30** „Diplomatija“ (N-7).
- **24.00** Naktinis ekspresas.
- **0.35** Muzikos pasaulio žvaigždės.
- **1.15** Laba diena, Lietuva.
- **3.15** Legendos.
- **4.05** Kelias į namus. Nijolė Narmontaitė.

21.00 „Nusikaltimas“

- **6.20** Teleparduotuvė.
- **6.50** Daktaras Ozas. Šeimos gydytojo patarimai (N-7).
- **7.45** „Kas namie šeimininkas?“
- **8.20** „Džonis Testas“.
- **8.45** „Keista šeimynėlė“.
- **9.10** „Kaukė“.
- **9.35** „Vedęs ir turi vaikų“.
- **10.35** „Eliza“ (N-7).
- **11.35** „Didingasis amžius“.
- **13.30** „Būrėja“.
- **14.05** „Šeštasis pojūtis“.
- **14.35** „Ekspertė Džordan“ (N-7).
- **15.35** „Mentalistas“ (N-7).
- **16.30** „Mano gyvenimo šviesa“.
- **17.50** „Širdele mano“ (N-7).
- **18.55** „Senojo Tilto paslaptis“.
- **20.05** „CSI. Niujorkas“ (N-7).
- **21.00** „Nusikaltimas“ (N-14).
- **23.15** Snobo kinas. „Mano nuostabios žvaigždės“ (N-7).
- **0.50** „Karadajus“ (N-7).
- **1.40** „Mentalistas“ (N-7).
- **2.25** „CSI. Niujorkas“ (N-7).
- **3.10** „Nebylus liudijimas“ (N-7).
- **5.00** „Ekspertė Džordan“ (N-7).

16.00 „Havajai 5.0“

- **6.45** Teleparduotuvė.
- **7.00** „Havajai 5.0“ (N-7).
- **8.00** 112. Ekstremali pagalba (N-7).
- **9.00** Juokingiausi Amerikos namų vaizdeliai (N-7).
- **9.30** „Kastlas“ (N-7).
- **10.30** „CSI Majamis“ (N-7).
- **11.30** „Rezidentai“ (N-7).
- **12.30** „Naujokė“ (N-7).
- **13.30** „Univeras. Naujas bendrikas“ (N-7).
- **14.30** Teleparduotuvė.
- **15.00** 112. Ekstremali pagalba (N-7).
- **16.00** „Havajai 5.0“ (N-7).
- **17.00** „Kastlas“ (N-7).
- **18.00** Kriminalinė drama „Elementaru“ (1) (N-7).
- **19.00** „CSI Majamis“ (N-7).
- **20.00** „Univeras. Naujas bendrikas“ (N-7).
- **21.00** Farai (N-14).
- **21.30** TV3 žinios. TV3 sportas. TV3 orai.
- **22.30** Bušido. KOK Pasaulio didžiojo prizo turnyras. 2016 (N-14).
- **0.55** Veiksmo f. „Konanas barbaras“ (N-14).

23.15 „Šešėlis Šiaurėje“

- **9.00** Balticum TV žinios.
- **9.30** „Virtuvės karaliai“.
- **10.00** „Kai šaukia širdis“.
- **11.00** Svajonių kruizai.
- **12.00** „Už išlikimo ribų“ (N-7).
- **13.00** Kas paleido šunis?
- **13.30** Įspūdingiausių interjerų dešimtukas.
- **14.00** „Šimtas pasaulio stebuklų“.
- **15.00** „Dingęs“ (N-7).
- **16.15** „Švelnus ir šiurkštus“ (N-7).
- **18.00** „Aviakatastrofos: priežastys ir pasekmės“.
- **19.00** „Didžiausi pasaulio uostamiesčiai“.
- **20.00, 22.45** Balticum TV žinios.
- **20.30** „Virtuvė“ (N-7).
- **21.00** „Meilė ir šokiai“.
- **23.15** „Šešėlis Šiaurėje“ (N-7).

TV8

6.55 TV Pagalba. **8.35** Valgyk ir lieknėk. **9.35** „Šunyčiai patruliai“. **10.05** Senoji animacija. **11.05** Romantinė drama „Vasara Graikijoje“. **13.00** „Apkabink mane“. **14.00** „Pamiršk mane“. **15.00** Ekstremalūs namų pokyčiai. **16.00** Valgyk ir lieknėk. **17.00** „Apkabink mane“. **18.00** „Gyvenimo bangos“. **20.00** Labanakt, vaikučiai. **21.00** Romantinė drama „Vanduo drambliams“. **23.15** „Gyvenimo bangos“. **1.10** Ekstremalūs namų pokyčiai.

INFO TV

6.30 Info diena. **10.30** Ne vienas kelyje. **11.00**, **21.00** „Penktoji pavara“. **11.50** Beatos virtuvė. **12.35** Nuo... Iki. **13.25** Pagalbos skambutis. **14.10** 24 valandos. **15.05** „Susitikimas su trečiąja lytimi“. **16.05** Yra, kaip yra. **17.00**, **22.30** Info diena. **22.00** Dabar pasaulyje.

PBK

6.30, **9.00** Naujienos. **6.35** Vaikų klubas. **7.00** Labas rytas. **9.20** Gyvenk sveikai! **10.45**, **12.20** „Kvapų detektyvas“. **12.00**, **17.00** Naujienos. **12.50** Tabletė. **13.50** Kartu su visais. **14.50**, **4.40** Mados nuosprendis. **15.55** Vyriška/Moteriška. **17.55** „Šamanė“. **18.55** Stebuklų laukas. **20.00** Laikas. **20.32** „Izmailovo parkas“. **22.40** Autorius užveda.

RTR PLANETA (BALTIJA)

5.00 Rusijos rytas. **9.55** Apie tai, kas svarbiausia. **11.00**, **14.00**, **17.00**, **20.00** Žinios. **11.30**, **14.30**, **17.30**, **20.45** Žinios. Maskva. **12.00** „Ten, kur tu“. **15.05** „Tyrimo paslaptys“. **17.50** 2016 rinkimai. Debatai. **18.30** Tiesioginis eteris. **21.00** „Pavasarį sužydi meilė“. **0.45** „Tai atsitiko Penkove“.

REN

6.50 „Fiksikai“. **6.55** „Tolimi giminaičiai“. **7.45, 20.25** Kviestinė vakarienė. **8.45** „Šeimos dramos“. **9.50** Švarus darbas. **10.50, 18.15** „Didžiosios paslaptys“. **11.50** „Gobšumas“. **12.55** Keista byla. **13.55** Gyva tema. **15.00** Tinkama priemonė. **16.05** „Šeimos dramos“. **17.10** Labiausiai šokiruojančios hipotezės. **19.20** Pasaulio paslaptys su A.Čapman. **21.30** Mums net nesisapnavo. **0.30** „Kareiviai“.

NTV MIR

6.00, **10.00**, **13.00**, **16.00**, **19.00** Šiandien. **6.10** Naujas rytas. **8.10** „Muchtaro sugrįžimas 2“. **10.20** „Delta“. **12.00** Prisiekusiųjų teismas. **13.20** Apžvalga. **13.50** „Paslaptingoji Rusija. Patomskio krateris. Pati slapčiausia vieta planetoje?“ **14.50** Susitikimo vieta. **16.25** „Liejyklos gatvė“. **18.00** „Garbės kodeksas 7“. **19.45** Įš. Tyrimas. **20.15** „Mentų karai 9“. **0.05** Dauguma.

TV POLONIA

7.05 „Tėvas Mateušas“. **8.00** „Indėnų kaimas“. **8.25** Dokumentinis f. **9.00** Klausimai per pusryčius. **11.55**, **18.20**, **5.10** Trumpa istorija. **12.05**, **22.50**, **5.20** Polonija 24. **12.35**, **23.20**, **5.50** Sveika, Polonija. **13.35** Žinios. **13.50**, **19.55**, **4.45** „Pagalbos signalas“. **14.25** „M, kaip meilė“. **15.25** „Paradoksas“. **16.10** Lenkija su Miodeku. **16.20** Rytų studija. **16.50** Vasara su radiju. **17.50** Kabaretų TOP. **18.30** TV ekspresas. **18.50** Akcija - atostogos. **19.25** Zondas 2. **20.25** Drakono Polo nuotykiai. **20.45**, **2.45** Animacinis f. **21.00**, **3.00** Žinios. Sportas. Orai. **21.50**, **3.45** „Ir gėriui, ir blogiui“. **0.25** „Chamas“. **1.55** Miško bičiuliai. **2.10** Dokumentinis f.

TV1000

6.10 „Kaulų kolekcininkas“. **8.20** „Blicas“. **10.10** „Tamara Drewe“. **12.10** „Solistas“. **14.10** „Pasivažinėjimas su berniukais“. **16.25** „Kaulų kolekcininkas“. **18.35** „23:14“. **20.10** „Sensacija“. **22.10** „Būti Flynu“. **0.10** „Geriausias pasiūlymas“. **2.30** „Tamara Drewe“. **4.30** „Blicas“.

DISCOVERY

6.10, **7.50**, **20.00** Kaip tai veikia? **6.35**, **20.30** Kaip tai pagaminta. **7.00** Mitų griovėjai. **8.15**, **17.15** Karai dėl bagažo. **8.40**, **17.40** Sandėlių medžiotojai Britanijoje. **9.10**, **18.10** Sandėlių karai. Kanada. **9.35**, **18.35** Likvidatorius. **10.05** Išgyvenimas nepaprastomis sąlygomis. **10.55** Sunkvežimių vairuotojai. **11.50** Greiti ir triukšmingi. **12.40**, **19.05** Automobilių perpardavinėtojai. Aktyvi prekyba. **13.35** Vyrai, moterys, laukinės stichijos. **14.30** Upių pabaisos. **21.00**, **2.50** Aliaskos pakraštys. **22.00** Naminukės sezonas. **23.00**, **4.30** Paskutiniai Aliaskoje. **24.00** Nemėginkite pakartoti. **1.00** Paskui nykstantį pasaulį. **3.40** Vyrai, moterys, laukinės stichijos. **5.20** Automobilių perpardavinėtojai.

TRAVEL

6.00, **12.00**, **1.00** Muziejų paslaptys. **7.00**, **13.00**, **19.00** Naujo būsto paieška. **8.40**, **16.00** Mano namelis ant ratų. **9.30**, **15.30**, **23.00**, **4.00** Gyvenimas ant ežero. **10.00** Statybos Aliaskoje. **11.00**, **24.00**, **5.00** Nežinoma ekspedicija. **14.40** Namų medžiuose gyventojai. **17.00**, **22.00**, **3.00** Ekstremalieji vandens parkai. **18.00**, **2.00** Nejprastas maistas.

ANIMAL PLANET

6.36 Kaimo veterinaras. **7.25** Blogas šuo. **8.15**, **12.50** Paieškos laukinėje gamtoje. **9.10**, **14.40**, **21.05**, **5.02** Namai medžiuose. **10.05**, **15.35**, **19.15**, **2.35** Akvariumų verslas. **11.00** Mieliausi Amerikos naminiai gyvūnėliai. **11.55** Bondai Byčo veterinaras. **13.45**, **22.55**, **4.15** Aligatorių tramdytojai. **16.30**, **20.10**, **3.25** Deivas Selmonis. Gyvenimas su liūtais. **17.25**, **23.50** Upių pabaisos. **18.20**, **22.00**, **1.40**, **5.49** Pavojingiausios JAV gyvatės. **0.45** Aš - gyvas.

SPORT1

6.00 ATP 250 Winston-Salem. Vyrų tenisas. Ketvirtfinalis. Pirmasis mačas. Vakar. **8.00** ATP 250 Winston-Salem. Vyrų tenisas. Ketvirtfinalis. Antrasis mačas. **10.00** Pasaulio rali-kroso čempionatas. Norvegijos etapas. **12.00** KOK World Series. Bušido kovos. Vilnius (2015-11-14). **15.00** NBA krepšinio lyga. Finalas. Penktosios rungtynės. **18.00** ATP 250 Winston-Salem. Vyrų tenisas. Ketvirtfinalis. Pirmasis mačas. **20.00** ATP 250 Winston-Salem. Vyrų tenisas. Ketvirtfinalis. Antrasis mačas. **22.00** ATP 250 Winston-Salem. Vyrų tenisas. Pusfinalis. Pirmasis mačas. **24.00** KOK World GP. Bušido kovos. Talinas 2015. **2.00** ATP 250 Winston-Salem. Vyrų tenisas. Pusfinalis. Antrasis mačas.

VIASAT SPORT BALTIC

7.00 Lengvoji atletika. IAAF Deimantinė lyga. Lozana. **9.05** Futbolas. UEFA Čempionų lyga. „Manchester City“ - „Steaua“. **10.55** „Formulė-1“. Belgijos GP treniruotė 1. Tiesioginė transliacija. **12.35** Ledo ritulys. KHL. „Admiral“ - „Lokomotiv“. Tiesioginė transliacija. **14.55** „Formulė-1“. Belgijos GP treniruotė 2. Tiesioginė transliacija. **16.50** Lengvoji atletika. IAAF Deimantinė lyga. Lozana. **18.55** Ledo ritulys. KHL. „Ak Bars“ - „Medveščak“. Tiesioginė transliacija. **21.30** Futbolas. UEFA Čempionų lygos grupių burtai. **22.00** Futbolas. UEFA Čempionų lyga. „Roma“ - „Porto“. **23.50** Ledo ritulys. KHL. „Admiral“ - „Lokomotiv“. **1.50** Rio 2016. Uždarymo ceremonija. **5.00** Ledo ritulys. KHL. „Ak Bars“ - „Medveščak“.

EUROSPORT

6.30, **3.30** Sportas iš arti. **7.00**, **9.30**, **15.45** Dviračių sportas. Ispanijos turas. **8.00**, **12.00**, **23.00**, **2.30**, **5.30** Tenisas. **9.00** Sporto linksmybės. **11.00**, **24.00** Tenisas. Prancūzijos atvirasis čempionatas. **13.00**, **20.30**, **21.30**, **1.00**, **4.00** Dviračių sportas. Ispanijos turas. **14.00** Futbolas. UEFA Europos lyga. **14.30** Dviračių sportas. Prancūzijos turas. **19.00** Šuoliai su slidėmis nuo tramplino. Šveicarija. **20.25**, **23.55** Sporto naujienos.

REKOMENDUOJA

TV8 21.00

„VANDUO DRAMBLIAMS“

Romantinė drama. JAV. 2011.
Režisierius: Francis Lawrence.
Vaidina: Reese Witherspoon, Robert Pattinson, Christoph Waltz.

Didžiosios depresijos laikai. Jaunas veterinarijos studentas Džeikobas po tragiškos tėvų žūties meta universitetą ir prisijungia prie populiariausio pasaulyje keliaujančio cirko. Sekdamas savo tėvo pėdomis, trupėje vaikinas pradeda dirbti veterinaru, o netrukus sutinka ir įsimyli nuostabią moterį Marleną. Deja, mergina ištekėjusi už charizmatiško, tačiau žiauraus ir negailestingo cirko gyvūnų dresuotojo.

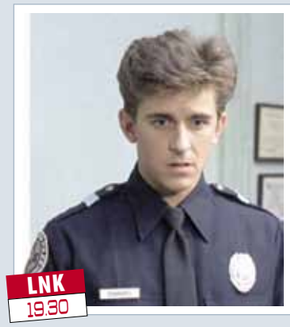

LNK 19.30

„POLICIJOS AKADEMIJA 7. MISIJA MASKVOJE“

Komedija. JAV. 1994.
Režisierius: Alan Metter.
Vaidina: George Gaynes, David Graf, Michael Winslow.

Dar vienas filmas apie žiopliuosius policijos akademijos auklėtinius ir tokius pat žioplus jų auklėtojus. Šįkart, kaip nesunku atspėti, filmo herojai atsiduria Rusijoje.

LNK 23.00

„TIKRAS TEISINGUMAS. MIRTINA SANKRYŽA“

Veiksmo filmas. JAV, Kanada. 2010.
Režisierius: Keoni Waxman.
Vaidina: Steven Seagal, Meghan Ory, Warren Christie.

Rytų kovos meno meistras ir buvęs kariškis Elijas Keinas vadovauja Sietlo policijos specialiajai tyrimų grupei, kovojančiai su gaujomis ir pavojingais žudikais.

TV6 0.55

„KONANAS BARBARAS“

Veiksmo filmas. JAV. 2011.
Režisierius: Marcus Nispel.
Vaidina: Jason Momoa, Ron Perlman, Rose McGowan.

Kilnus keltų karys barbaras Konanas, trokšdamas atkeršyti už savo tėvo nužudymą, leidžiasi į pavojingų nuotykių kelionę. Negana to, kad niekšas Kalaras pražudė Konano tėvą, dar ir pagrobė paslaptingą gražuolę Tamarą.

TV6 23.15

„LEGENDA APIE HERAKLĮ“

Nuotykių filmas. JAV. 2014.
Režisierius: Renny Harlin.
Vaidina: Kellan Lutz, Gaia Weiss, Scott Adkins.

Antikinės Graikijos mitas apie legendinį Heraklį yra perduodamas iš kartos į kartą. Tūkstančius metų žavinti legenda, paversta filmu, vaizdingai perteiks mitologinius nuotykius ir kitokią didvyrio pusę. Heraklio istorija šiame filme bus papasakota per jo meilę Kretos princesei Hebei. Gavęs įsakymą nugabenti ją savo broliui, kuriam yra pažadėta, garbingas karys Heraklis turės rinktis.

BTV 21.55

„ŠEŠIOS KULKOS“

Veiksmo filmas. JAV. 2012.
Režisierius: Ernie Barbarash.
Vaidina: Jean-Claude Van Damme, Joe Flanigan, Anna-Louise Plowman.

Karo veteranas Samsonas Golas grįžta iš karinių veiksmų po to, kai dėl jo kaltės žūva beginklės aukos. Dabar jo vienintelė viltis - į neviltį puolęs tėvas. Įvairių kovos menų meistras Endrius Feidenas moka muštis, tačiau vienas pats jis nesugeba išgelbėti pagrobtos dukters pasaulyje, kurio gatves valdo korupcija.

LNK 21.40

„BĖGIMAS DŽIUNGLĖSE“

Nuotykių komedija. JAV. 2003.
Režisierius: Peter Berg.
Vaidina: Dwayne Johnson, Seann William Scott, Christopher Walken.

Dingusių ir besislapstančių žmonių paieškos ekspertas Bekas aptinka savo viršininko sūnaus pėdsakus Brazilijoje. Tačiau jaunasis Trevisas visiškai nenori grįžti namo, nes planuoja ieškoti Amazonės džiunglėse paslėpto neįkainojamo lobio, kurio savininku labai norėtų tapti vietinės mafijos bosas.

TV1 19.00

„JUODOJI GULBĖ“

Romantinė drama. Vokietija. 2013.
Režisierius: John Delbridge.
Vaidina: Inez Bjorg David, Mirko Lang, Annekathrin Burger.

Lilijana nusprendžia vasarai palikti Stokholmą ir ją praleisti kaime. Ji - profesionali tapytoja, todėl idiliškas kaimelis su nuostabiais peizažais moteriai puikiai tinka. Ten ji sutinka žavų miškininką ir jį įsimyli. Tačiau kodėl poros meilei taip priešrauja šeima?

12.05 „Veiverlio pilies burtininkai“

6.15 Teleparduotuvė.
6.30 „Ančiukų istorijos“.
7.00 „Transformeriai. Praimas“ (N-7).
7.30 „Nindžago. Spinjitzu meistrai“ (N-7).
8.00 „Ančiukų istorijos“.
8.30 „Legenda apie Korą“ (1) (N-7).
9.00 „Kung Fu Panda“ (N-7).
9.30 Mes pačios. Vasara.
10.00 Komedija „Urmu pigiau“ (N-7).
12.05 Nuotykių komedija „Veiverlio pilies burtininkai“ (N-7).
14.00 Fantastinis filmas visai šeimai „Mėnulio princesė“ (N-7).
16.10 Ekstrasensai tiria (N-7).
18.30 TV3 žinios. TV3 sportas. TV3 orai.
19.25 Eurojackpot.
19.30 „Karibų ratai“ (N-7).
20.30 Fantastinė nuotykių drama „Karaliaus Tuto prakeiksmas“ (N-7).
24.00 Paranormalūs reiškiniai 4 (S).
1.40 Muzikinis dokumentinis f. „Choras. Koncertas“.

8.10 „Kiaulė, Ožka, Bananas ir Svirplys“

6.25 Dienos programa.
6.30 „Įspūdingasis Žmogus-voras“.
6.55 „Eskimų mergaitės nuotykiai Arktyje“.
7.20 „Nickelodeon“ valanda. Linksmieji detektyvai“.
7.45 „Kung Fu Panda“.
8.10 „Kiaulė, Ožka, Bananas ir Svirplys“.
8.35 „Linksmieji Tomas ir Džeris“.
9.00 „Ponas Bynas“.
9.30 „Rožinė pantera“.
9.55 „Na, palauk!“
10.15 „Pūkuoti ir dantyti“.
12.00 Filmas šeimai „Linksmuolė Momo“.
13.45 Pričiupom! (N-7).
14.45 Komedija „Policijos akademija 7. Misija Maskvoje“ (N-7).
16.30 „Gyvenimo šukės“ (N-7).
18.30 Žinios. Sportas. Orai.
19.30 Komedija „Įsivaizduok tai“.
21.40 Nuotykių komedija „Bėgimas džiunglėse“ (N-7).
23.45 Komedija „Projektas X“ (S).
1.15 Fantastinis veiksmo f. „Prisiminti pavojinga“ (N-14).

22.50 „Kirpėjos vyras“

6.00 LR himnas.
6.05 Popietė su Algimantu Čekuoliu (subtitruota).
6.30 „Rojus Lietuvoj“.
7.30 Mūsų miesteliai.
8.30 Girių horizontai.
9.00 Labas rytas, Lietuva.
9.30 Žinios. Orai.
9.35 Labas rytas, Lietuva.
10.30 Žinios. Orai.
10.35 Labas rytas, Lietuva.
11.30 Žinios. Orai.
11.35 Labas rytas, Lietuva.
12.00, 0.20 „Gyvūnų išgyvenimo strategija“. 3 d.
12.55, 1.15 „Nenuspėjama Patagonijos gamta“.
13.50 „Šerloko Holmso nuotykiai“ (N-7).
14.45 Sveikinimų koncertas.
16.00 Žinios. Orai.
16.12 Sveikinimų koncertas.
17.35 Nacionalinė paieškų tarnyba.
18.30 Šiandien.
19.00 Klausimėlis.lt.
19.30 Emigrantai.
20.25 „Keno Loto“ ir „Jėga“.
20.30 Panorama.
21.00 Grupės „Pelenai“ jubiliejinis koncertas.
22.40 Trumposios žinios.
22.50 Romantinė drama „Kirpėjos vyras“ (N-14).
0.15 Trumposios žinios.
2.10 „Šerloko Holmso nuotykiai“ (N-7).

1.45 „Gyvi numirėliai“

6.25 Pričiupom! (N-7).
6.50 Pagalbos skambutis (N-7).
7.40 „Diagnozė - žmogžudystė“ (N-7).
9.30 Apie žūklę.
10.00 Pričiupom! (N-7).
11.00 Baltijos galiūnų čempionato III etapas. Telšiai. 2016 m.
12.00 Akivaizdu, bet neįtikėtina.
13.00 FAILAI X. Dokumentinis f. „Rapa Nujo paslaptys“.
14.00 Mistinės istorijos (N-7).
16.00 „Kas žudikas? Baudžiamosios bylos“ (N-7).
17.00 „Muchtaro sugrįžimas“ (N-7).
18.00 „44-as skyrius“ (N-7).
19.00 Už vaikystę.
19.30 Muzikinė kaukė.
21.55 Veiksmo f. „Šešios kulkos“ (N-14).
0.10 Kriminalinė drama „Velnio ašara“ (N-14).
1.45 „Gyvi numirėliai“ (N-14).
3.15 „Kas žudikas? Baudžiamosios bylos“ (N-7).
4.00 Muzikinė kaukė.

9.30 „300 Lakes Rally 2016“

6.30 Programa.
6.34 TV parduotuvė.
6.50 „Vandenyno milžinai“ (N-7).
9.00 Auginantiems savo kraštą.
9.30 „300 Lakes Rally 2016“. Gražiausios ralio akimirkos.
10.05 „Vandenyno milžinai“ (N-7).
11.15 „Vincentas“ (N-7).
13.00 Nuoga tiesa (N-7).
14.55 „Ekspedicija „Vilkas““ (N-7).
16.00, 18.00, 20.00, 22.30 Žinios. Orai.
16.20 Vasara tiesiogiai su D.Žeimyte.
16.50 „Paskutinis skambutis“ (N-7).
18.25 „Gamtos magija“.
19.00 „Visatos stebuklai“ (N-7).
20.30 Kartų kova.
21.30, 3.30 24/7.
23.00 „Atšilimas“ (N-7).
1.20 Mafijos kronikos (N-14).
2.20, 5.55 „Vincentas“ (N-7).
4.15 „Vandenyno milžinai“ (N-7).

21.30 Panorama

6.00 LR himnas.
6.05 Ryto suktinis su Zita Kelmickaite.
7.00 Bėdų turgus.
7.45 Didžioji Lietuva.
8.15 Duokim garo!
9.45 Vilniaus albumas.
10.00 Trembita (subtitruota).
10.15 Menora (subtitruota).
10.30 Vilniaus sąsiuvinis.
10.45 Krikščionio žodis.
11.00 Kelias (evangelikams).
11.15 LRT Kultūros akademija.
12.00 Linija, spalva, forma.
12.45 „Amerikoniškoji tragedija“. 1, 2 d.
15.00 Euromaxx.
15.30 Tikri vyrai.
16.15 Popietė su Algimantu Čekuoliu (subtitruota).
16.45 „Tamsioji Adolfo Hitlerio charizma. Į pražūtį - kartu su milijonais“.
17.45 Žinios. Orai.
18.00 „Žaibas - Dzūkijos legenda“.
19.30 ARTS21.
20.00 Aktorius Rolandas Butkevičius.
20.10 Mūsų dienos - kaip šventė.
21.30 Panorama.
22.00 Dabar pasaulyje.
22.30 Festivalis „Midsummer Vilnius 2016“.

16.50 „Toledas“

6.20 Teleparduotuvė.
6.50 „Akloji“.
8.00 „Būrėja“.
8.35 Daktaras Ozas. Šeimos gydytojo patarimai (N-7).
10.30 „Laukinė Afrika“.
11.30 „Gyvybės šaltinis - vanduo“.
12.00 Anthonis Bourdainas. Nepažįstami kraštai.
13.00 „Keisčiausi pasaulio restoranai“.
13.30 „Sodininkų pasaulis“.
14.05 „Kas namie šeimininkas?“
15.00 „Griežčiausi tėvai“.
15.55 „Viengungis“.
16.50 „Toledas“ (N-7).
18.30 „Būrėja“.
19.00 „Inga Lindstrom. Juodoji gulbė“ (N-7).
21.00 „Nusikaltimo vieta. Sveikas atvykęs į Hamburgą“ (N-14).
22.50 „Dalida“ (N-7).
0.45 „Su kuo, po galais, aš susituokiau?“ (N-7).
1.15 „Mano nuostabios žvaigždės“ (N-7).
2.40 „Nusikaltimas“ (N-14).
4.30 „Laukinė Afrika“.
5.15 Anthonis Bourdainas. Nepažįstami kraštai.

18.00 „6 kadrai“

6.15 Teleparduotuvė.
6.30 Bearas Gryllsas. Išlikimas (N-7).
7.30 Ledo kelias (N-7).
8.30 Ekstremali žvejyba (N-7).
9.00 Vienam gale kablys.
9.30 Nuo amato iki verslo.
10.00 Dalykai, kuriuos verta išmėginti (N-7).
11.00 Nepaprastos lenktynės (N-7).
12.00 Futbolo.TV.
12.30 Bearas Gryllsas. Išlikimas (N-7).
13.30 Jokių kliūčių! (N-7).
14.30 Aukščiausia pavara. Nuo A iki Z (N-7).
16.00 Dalykai, kuriuos verta išmėginti (N-7).
17.00 „Kastlas“ (N-7).
18.00 „6 kadrai“ (N-7).
19.00 Fantastinis nuotykių f. „Isikūnijimas“ (N-7).
22.15 TV3 žinios. TV3 sportas. TV3 orai.
23.15 Nuotykių f. „Legenda apie Heraklį“ (N-7).
1.05 Mokslinės fantastikos f. „Rydiko kronikos“ (N-14).

13.30 „Virtuvės karaliai“

9.00 Balticum TV žinios.
9.30 „Didžiausi pasaulio uostamiesčiai“.
10.30 „Šimtas pasaulio stebuklų“.
11.30 Kas paleido šunis?
12.00 „Aukščiausios klasės automobiliai“.
13.00 „Automobiliai - meno šedevrai“.
13.30 „Virtuvės karaliai“.
14.00 „Už išlikimo ribų“ (N-7).
15.00 „Miško patruliai“.
16.20 „Kelionė į Vakarus: Laimingojo Luko nuotykiai“.
17.50 „Virtuvė“ (N-7).
18.20 „Ozo legendos. Sugrįžimas į Smaragdo miestą“.
20.00 Svajonių kruizai.
21.00 „Beorė erdvė“ (N-7).
22.00 „Vaiduoklis“ (N-7).
0.15 „Aviakatastrofos: priežastys ir pasekmės“.

TV8

7.00 „Maksas Stilas“ (N-7). 7.30 „Mažųjų gyvūnėlių krautuvė“. 8.00 Senoji animacija. 9.00 „Mažųjų gyvūnėlių krautuvė“. 9.30 „Šunyčiai patruliai“. 10.00 Ekstremalūs namų pokyčiai. 11.00 „Naisių vasara. Sugrįžimas“ (N-7). 12.00 Šok su manimi. 2009. Šokių konkursas. 15.00 „Dauntono abatija“ (N-7). 16.10 „Privati praktika“ (N-7). 17.10 „Detektyvė Fišer“ (N-7). 18.20 Namų dekoravimas (N-7). 19.00 Ekstremalūs namų pokyčiai. 20.00 Labanakt, vaikučiai. Senoji animacija. 21.00 Romantinė drama „Maikiai“ (N-7). 22.50 Romantinė drama „Vanduo drambliams“ (N-7). 1.05 „Privati praktika“ (N-7).

INFO TV

6.00 Teleparduotuvė. 6.30 Info diena. 14.30 Krepšinio pasaulyje su Vidu Mačiuliu. 15.00, 5.30 Už vaikystę. 15.30 KK2 (N-7). 17.40 Dviračio šou. 19.30, 3.40 Valanda su Rūta. 21.10 Pagalbos skambutis (N-7). 22.00 Dabar pasaulyje. Išvados. Žinios rusų k. 22.30 Autopilotas. 23.00 24 valandos (N-7). 2.55 Bus visko. 5.05 Ne vienas kelyje.

PBK

5.55 EURONEWS. 6.25, 9.00 Naujienos. 6.35 Grok, mylimas akordeone! 7.10 „Maša ir lokys“. 7.45 Sąmokslo teorija. 8.45 Ganytojo žodis. 9.10 Idealus remontas. 10.05 „Mašos pasakos“. 10.20 Skanėstas. 11.00, 17.25 Naujienos. 11.30 Kas nori tapti milijonieriumi? 13.05, 17.35 „Laiptai į dangų“. 19.15 Prajuokink komiką. 20.00 Laikas. 20.20 Ekstrasensų mūšis 14. 22.55 Šiandien vakare. 0.30 „Vairuotojas Verai“. 2.20 EURONEWS.

RTR PLANETA (BALTIJA)

4.55, 8.20 „Pasiseks meilėje“. 7.40, 11.10, 14.20 Žinios. Maskva. 8.00, 11.00, 14.00, 20.00 Žinios. 9.05 „Dainavimo mokytojas“. 11.20 Tarptautinis populiariosios muzikos jaunųjų atlikėjų konkursas. 14.30 „Ko nori vyrai“. 16.20 „Todėl, kad myliu“. 20.35 „Ne iš to molio“. 0.40 „Negaliu pasakyti „sudie“.

REN

6.40 „Fiksikai“. 6.45 Labiausiai šokiruojančios hipotezės. 11.45 A.Čapman paslaptys. 13.55 Mintransas. 14.45 Sąžiningas remontas. 15.30 Slaptosios teritorijos. 17.35 „Jumorina“. Juoko festivalis. 21.30 „Žmogžudystės skonis“. 1.15 „Vaiduoklių pasaulis“.

NTV MIR

8.00, 10.00, 16.00, 19.00 Šiandien. 8.20 Ir vėl sveiki! 8.50 Gaminame su A.Ziminu. 9.15 Kūdikio lūpomis. 10.25 Pagrindinis kelias. 11.05 Gyvas ir negyvas maistas. 12.00 Buto klausimas. 13.05 Vartotojų priežiūra. 14.05, 16.20 „Ordinas“. 18.10 Tyrimą atliko. 19.25 „Eigulys“. 23.20 „901 kilometras“.

TV POLONIA

8.30 Klausimai per pusryčius. 11.50 Polonija 24. 12.20 Sveika, Polonija. 13.15 Molskos Lenkija. 13.45 „Tėvas Mateušas“. 14.40 „Ir gėriui, ir blogiui“. 15.45 „Šarvuoti girių reliktai“. 16.45 Turistinė kelionė. 17.00 Kultūringieji PL. 18.00, 1.15 Akcija - atostogos. 18.30 TV ekspresas. 18.55, 1.50 „M, kaip meilė“. 19.50 Sveika, Polonija... su muzika. 20.25 Pramoginė laida. 20.45, 2.45 Animacinis f. 21.00, 3.00 Žinios. Sportas. Orai. 21.45 „Aš jums parodysiu!“ 22.40 „Žmogus iš geležies“.

TV1000

6.10 „Solistas“. 8.10 „Būti Flynu“. 10.10 „Sensacija“. 12.05 „Geriausias pasiūlymas“. 14.20 „Blicas“. 16.05 „Tamara Drewe“. 18.05 „Solistas“. 20.10 „Filomena“. 22.10 „Pirmoji nuodėmė“. 0.20 „Strečas“. 2.00 „Būti Flynu“.

DISCOVERY

6.10, 7.00 Kaip tai veikia? 6.35 Kaip tai pagaminta. 7.25 Greiti ir triukšmingi. 8.15 Nesėkmių garažas. 9.10 Turto gelbėtojai. 10.05 Relikvijų medžiotojai. 10.55 Garažų auksas. 11.50 Karai dėl bagažo. 12.40 Sandėlių karai. Kanada. 15.25 Įsalusio aukso prakeiksmas. 16.20 Sunkvežimių vairuotojai. 17.15 Įveikti baimes su B.Grilsu. 18.10 Nepaprasti inžinierių sprendimai. 19.05 Mitų griovėjai. 20.00 Kaip veikia daiktai. 21.00, 2.50 Gatvių lenktynės. 22.00, 3.40 Iš meilės automobiliams. 23.00, 4.30 Paskui klasikinius automobilius. 23.30, 4.55 Dalaso automobilių rykliai. 24.00, 5.20 Baltųjų ryklių kelionės. 1.00 Greiti ir triukšmingi. Griovimo teatras.

TRAVEL

6.00 Muziejų paslaptys. 7.00, 13.00 Naujo būsto paieška. 9.05 Neįprastos vilos. 10.00, 20.00 Pietų Afrikos paplūdimiai. 11.00 Namai ant ratų. 12.00 Viešbučių verslas. 16.00 Mano namelis ant ratų. 17.00, 23.00 Ekstremalieji vandens parkai. 18.00, 1.00 Dailiausi maudymosi kostiumėliai 2015. 19.00 Gyvenime ne vien žiedai. 21.00, 24.00, 5.00 Paslaptingieji vandenys. 22.00, 4.00 Tai ir yra tikroji Brazilija. 2.00 Neįprastas maistas. 3.00 Neįprastas Amerikos maistas.

ANIMAL PLANET

6.36 Kaimo veterinaras. 7.00 Iškviečiami tramdytojai. 7.25 Namai medžiuose. 11.00 Šunų TV. 11.55, 22.55 Ostinas Styvensas. 12.50, 1.40 Deivas Selmonis. Gyvenimas su liūtais. 17.25, 5.49 Tigražuvė. 18.20, 22.00 Laukiniai Zoltano gyvūnai. 19.15 Jankių džiunglės. 20.10 Dr.Džefas. 21.05 Paieškos laukinėje gamtoje. 23.50 Aligatorių tramdytojai.

SPORT1

8.00 KOK World Series. Bušido kovos. Vilnius (2015-11-14). 1 d. 10.30 ATP 250 Winston-Salem. Vyrų tenisas. Pusfinalis. Pirmasis mačas. Vakar. 12.30 ATP 250 Winston-Salem. Vyrų tenisas. Pusfinalis. Antrasis mačas. Šiandien. 15.00 Motosportas. Spidvėjaus pasaulio čempionatas. Malilos etapas. 2016-08-14. 18.00 KOK World Series. Bušido kovos. Vilnius 2015-11-14. 2 d. 20.00 Tiesioginė transliacija. Spidvėjaus pasaulio čempionatas. Gorzovo etapas. 21.00 Tiesioginė transliacija. ATP 250 Winston-Salem. Vyrų tenisas. Finalas (per pertraukėles - Spidvėjus). 23.00 NBA krepšinio lyga. Finalas. Šeštosios rungtynės. 2.00 Pasaulio rali-kroso čempionatas. Švedijos etapas. 4.00 Čempionų kelias. Ispanijos „Endesa“ krepšinio lyga. „Valencia Basket“ - „Real“.

VIASAT SPORT BALTIC

7.00 Futbolas. UEFA Čempionų lygos rungtynės. 9.40 „Trans World Sport“ žurnalas. 11.45 „Formulė-1“. Belgijos GP treniruotė 3. 13.05 Futbolas. UEFA Čempionų lyga. „Manchester City“ - „Steaua“. 14.55 „Formulė-1“. Belgijos GP kvalifikacija. Tiesioginė transliacija. 16.30 Futbolas. Premier lygos apžvalga. 16.55 Ledo ritulys. KHL. „Spartak“ - Rygos „Dinamo“. Tiesioginė transliacija. 19.25 Futbolas. Anglijos Premier lyga. „Hull“ - „Manchester United“. Tiesioginė transliacija. 21.25 Lengvoji atletika. IAAF Deimantinė lyga. Paryžius. 23.00 Futbolas. Anglijos Premier lyga. „Tottenham“ - „Liverpool“. 0.50 Futbolas. Anglijos Premier lyga. „Leicester“ - „Swansea“.

EUROSPORT

6.30, 9.00, 0.30 Sporto linksmybės. 7.00, 9.30, 15.45, 21.30, 1.00, 4.00 Dviračių sportas. Ispanijos turas. 8.00, 5.30 Tenisas. Prancūzijos atvirasis čempionatas. 11.00 Šuoliai su slidėmis nuo tramplino. Šveicarija. 12.30, 19.00, 2.30 Šuoliai su slidėmis nuo tramplino. Japonijos turas. 14.15, 20.30 Dviračių sportas. Prancūzijos turas. 20.25, 23.55 Sporto naujienos. 21.30 Dviračių sportas. Ispanijos turas. 23.00 Jojimas. FEI serija. Ispanija. 24.00 Motosportas. FIA European Rally čempionatas.

TV3

12.00 „Negražios įseserės išpažintys“

6.15 Teleparduotuvė.
6.30 „Ančiukų istorijos“.
7.00 „Transformeriai. Praimas“ (N-7).
7.30 „Nindžago. Spinjitzu meistrai“ (N-7).
8.00 „Ančiukų istorijos“.
8.30 Muzikinis nuotykių f. „D'Artanjanas ir trys muškietininkai“ (N-7).
10.05 Nuotykių komedija „Urmu pigiau 2“ (N-7).
12.00 Drama „Negražios įseserės išpažintys“ (N-7).
14.00 Fantastinis nuotykių f. „Eragonas“ (N-7).
16.10 Ekstrasensai tiria (N-7).
18.30 TV3 žinios.
19.30 2 Barai. Išlikimo kovos (N-7).
21.30 Veiksmo trileris „Pabėgimo planas“ (N-14).
23.50 Drama „Margareta“ (N-14).

LNK

20.35 I.Puzaraitės ir M.Jampolskio koncertas

6.30 „Įspūdingasis Žmogus-voras“.
6.55 „Eskimų mergaitės nuotykiai Arktyje“.
7.45 „Kung Fu Panda“.
8.10 „Kiaulė, Ožka, Bananas ir Svirplys“.
8.35 „Linksmieji Tomas ir Džeris“.
9.00 Sveikatos ABC televitrina.
9.30 „Rožinė pantera“.
10.00 „Na, palauk!“
10.10 „Trys nindzės. Pusdienis pramogų parke“.
12.00 „Keturkojai didvyriai“.
13.40 Nuotykių komedija „Bėgimas džiunglėse“ (N-7).
15.40 Pričiupom! (N-7).
16.40 Romantinė komedija „Jokio supratimo“ (N-7).
18.30 Žinios.
19.30 Teleloto.
20.35 Prašau, pasilik... Irūnos Puzaraitės ir Mariaus Jampolskio koncertas.
22.30 Veiksmo f. „Eilinis Džo. Kobros prisikėlimas (N-7).
0.50 Siaubo trileris „Juodojo ežero paslaptis. Pabaiga“ (N-14).

LRT

13.00 „Kerinti Prancūzijos gamta“

6.00 LR himnas.
6.05 Popietė su Algimantu Čekuoliu.
6.30 „Rojus Lietuvoj“.
7.30 Šventadienio mintys.
8.00 Gimtoji žemė.
8.30 Ryto suktinis su Zita Kelmickaite.
9.00 „Nauji Piterio Peno nuotykiai“.
9.25 „Zoro kronikos“.
10.00 Gustavo enciklopedija.
10.30 „Vario audra“.
12.05 „Laukinė karalystė“. 3 d. „Vasara“.
13.00 „Kerinti Prancūzijos gamta“.
13.50 „Puaro“ (N-7).
15.40 Klausimėlis.lt.
16.00 Žinios.
16.15 „Nemunu per Lietuvą“.
17.15 Klausimėlis.lt.
17.45 Bėdų turgus.
18.30 Šiandien.
19.00 Keliai. Mašinos. Žmonės.
19.30 Savaitė.
20.30 Panorama.
21.00 Biografinė drama „Pučinis“. 2 s. (N-7).
22.40 Trumposios žinios.
22.45 „Laukinė karalystė“. 3 d. „Vasara“.
23.40 Trumposios žinios.
23.45 „Kerinti Prancūzijos gamta“.
0.35 „Puaro“ (N-7).

BTV

10.05 Beatos virtuvė

6.00 Pasaulio profesionalų imtynės (N-7).
7.00 Savaitės kriminalai (N-7).
7.30 Baltijos galiūnų čempionato III etapas. Telšiai. 2016 m.
8.30 Tauro ragas (N-7).
9.00 „Viena už visus“ (N-7).
10.05 Beatos virtuvė.
11.00 „Žavūs ir pavojingi“ (N-7).
13.00 Savaitės kriminalai (N-7).
13.30 Už vaikystę.
14.00 Sveikinimų koncertas.
16.00 Išgyvenk, jei gali.
16.50 „Muchtaro sugrįžimas“ (N-7).
17.50 „44-as skyrius“ (N-7).
18.45 Veiksmo f. „Žmogus-voras“ (N-7).
21.00 „Sostų karai“ (N-14).
23.00 Veiksmo komedija „Atremti ataką“ (N-14).
0.35 Veiksmo f. „Šešios kulkos“ (N-14).
2.25 Kriminalinė drama „Velnio ašara“ (N-14).
3.50 Veiksmo komedija „Atremti ataką“ (N-14).

rytas.tv

10.00 Vantos lapas

7.09 TV parduotuvė.
7.25 „Visatos stebuklai“ (N-7).
8.30 Kaimo akademija.
9.00 Šiandien kimba.
10.00 Vantos lapas.
10.30 Ekovizija.
10.40 „Moterų daktaras“ (N-7).
12.45 „Delta“ (N-7).
14.55 „Ekspedicija „Vilkas“ (N-7).
16.00, 18.00, 20.00, 22.30 Žinios. Orai.
16.20 Vasara tiesiogiai su D.Žeimyte.
16.50 „Paskutinis skambutis“ (N-7).
18.25 „Gamtos magija“.
19.00 „Visatos stebuklai“ (N-7).
20.30 Auksinė daina.
23.00 24/7.
24.00 „Paskutinis skambutis“ (N-7).
2.00, 5.25 „Ekspedicija „Vilkas“ (N-7).
3.45 „Visatos stebuklai“ (N-7).

LRT KULTŪRA

11.45 Nijolė Narmontaitė

6.00 LR himnas.
6.05 Ryto suktinis su Zita Kelmickaite.
7.00 Klauskite daktaro.
7.50 Muzikos talentų lyga. 2 d. 2015 m.
9.35 Vokalinės muzikos koncertas pasauliniams Shakespeare'o metams.
10.50 Šventadienio mintys.
11.15 Įsižiūrėk, įsiklausyk.
11.45 Kelias į namus. Nijolė Narmontaitė.
12.15 ORA ET LABORA.
12.45 Baletas „Žydrasis Dunojus“.
14.40 Kolumbijoje tvoros nežydi.
15.30 Karinės paslaptys.
16.15 Popietė su Algimantu Čekuoliu.
16.40 „Okupacija“. 5 d. „Dvi Katynės“.
17.45 Žinios.
18.00 „Meistras“. Apie dailininką Justiną Vienožinskį.
19.15 Skambantys pasauliai su N.Kazlaus.
20.10 Mūsų dienos - kaip šventė.
21.30 Panorama.
22.00 Dabar pasaulyje.
22.30 Aš - laidos vedėjas.
24.00 Džiazo muzikos vakaras.
1.05 LRT OPUS ORE.

1

0.30 „Dalida“

6.20 Teleparduotuvė.
6.50 „Būrėja“.
8.00 „Sodininkų pasaulis“.
8.35 Daktaras Ozas (N-7).
10.30 „Laukinė Afrika“.
11.30 „Gyvybės šaltinis - vanduo“.
12.00 Gordono Ramzio virtuvės pamokos.
12.30 Pagaminta Italijoje.
13.00 Didelės svajonės, mažos erdvės.
14.00 „Kas namie šeimininkas?“
14.55 „Griežčiausi tėvai“.
15.50 „Viengungis“.
16.45 Nemarus kinas. „Nesutramdomoji Anželika“ (N-7).
18.25 „Būrėja“.
20.00 „Akloji“.
21.00 „Nusikaltimo vieta. Komisaras Borovskis ir skonio reikalas“ (N-7).
22.45 „Natali Holovėj istorija“ (N-14).
0.30 „Dalida“ (N-7).
2.15 „Su kuo, po galais, aš susituokiau?“ (N-7).
2.40 „Nusikaltimo vieta. Sveikas atvykęs į Hamburgą“ (N-14).
4.10 „Laukinė Afrika“.
4.55 „Kas namie šeimininkas?“

6

9.00 Tavo augintinis

6.35 Teleparduotuvė.
6.50 Bearas Gryllsas. Išlikimas (N-7).
7.50 Aukščiausia pavara. Nuo A iki Z (N-7).
9.00 Tavo augintinis.
9.30 Vienam gale kablys.
10.00 Dalykai, kuriuos verta išmėginti (N-7).
11.00 Nepaprastos lenktynės (N-7).
12.00 Ekstremali žvejyba (N-7).
12.30 Bearas Gryllsas. Išlikimas (N-7).
13.30 Jokių kliūčių! (N-7).
14.30 Gražiausi žemės kampeliai.
15.00 Ledo kelias (N-7).
16.00 Dalykai, kuriuos verta išmėginti (N-7).
17.00 „Kastlas“ (N-7).
18.00 „6 kadrai“ (N-7).
19.00 „Formulės-1“ pasaulio čempionato Didžiojo Belgijos prizo lenktynės. Vaizdo įrašas.
21.40 TV3 žinios.
22.40 Nakties TOP. Vasara (N-14).
23.10 Nakties TOP. Vasara+ (S).
23.40 „Vikingai“ (N-14).
0.40 Rizikingiausi policijos darbo epizodai (1) (N-14).

B

14.30 „Paryžius, bet kokia kaina“

9.00 Kas paleido šunis?
9.30 „Kai šaukia širdis“.
10.30 Įspūdingiausių interjerų dešimtukas.
11.00 „Virtuvė“ (N-7).
11.30 „Didžiausi pasaulio uostamiesčiai“.
12.30 Svajonių kruizai.
13.30 „Beorė erdvė“ (N-7).
14.30 „Paryžius, bet kokia kaina“ (N-7).
16.10 „Aviakatastrofos: priežastys ir pasekmės“.
17.10 „Automobiliai - meno šedevrai“.
17.40 „Aguonų laukas“ (N-7).
18.50 „Dingęs“ (N-7).
20.00 „Šimtas pasaulio stebuklų“.
21.00 „Gali būti triukšmo!“
22.50 „Už išlikimo ribų“ (N-7).
23.50 Svajonių kruizai.

TV8

7.00 „Maksas Stilas“ (N-7). **7.30** „Mažųjų gyvūnėlių krautuvė“. **8.00** Senoji animacija. **9.00** „Mažųjų gyvūnėlių krautuvė“. **9.30** „Šunyčiai patruliai“. **10.00** Ekstremalūs namų pokyčiai. **11.00** „Naisių vasara. Sugrįžimas“ (N-7). **12.00** Šok su manimi. 2009. Šokių konkursas. **15.00** „Dauntono abatija“ (N-7). **16.10** „Privati praktika“ (N-7). **17.10** „Legendos susivienija“ (N-7). **19.00** Ekstremalūs namų pokyčiai. **20.00** Labanakt, vaikučiai. Senoji animacija. **21.00** Komedija „Saldesnis gyvenimas“ (N-7). **22.45** Romantinė drama „Maiklai“ (N-7). **0.30** „Privati praktika“ (N-7).

INFO TV

6.00 Teleparduotuvė. **6.30** Apie žūklę. **7.00** Auginantiems savo kraštą. **7.30**, **19.30**, **0.10** „Penktoji pavara“. **8.20**, **1.55** KK2 (N-7). **10.30**, **4.10** Dviračio šou. **12.00** Valanda su Rūta. **13.40** Beatos virtuvė. **14.30** 24 valandos (N-7). **20.30** Savaitės kriminalai (N-7). **21.00** „Priklausomi nuo sekso“ (N-14). **22.00** Dabar pasaulyje. Savaitė. Žinios rusų k. **22.30** Pagalbos skambutis (N-7). **23.20** Nuo... Iki. **1.00** Ne vienas kelyje. **1.25** Autopilotas.

PBK

6.00 EURONEWS. **6.30** Naujienos. **6.40** Tarnauju Tėvynei! **7.05** „Mikropolis“. **7.45** „Linksmieji kamuoliukai. PIN kodas“. **7.55** Sveikata. **9.00**, **11.10** Naujienos (su subtitrais). **9.10** Kol visi namie. **10.05** „Mašos pasakos“. **10.35** Fazenda. **11.40** Prajuokink komiką. **12.45** „Griežto režimo atostogos“. **15.15** „Laiptai į dangų“. **18.55** „Operacija Y ir kiti Šuriko nuotykiai“. **21.00** Laikas. **22.10** „Legenda Nr.17“. **0.45** Levas Leščenko ir Viačeslavas Dobrynинas „Daina dviems“. **2.15** EURONEWS. **2.45** „Jumorina“. Juoko festivalis. **4.10** Ekstrasensų mūšis 14 (su subtitrais). **5.55** Juokingi vaizdeliai.

RTR PLANETA (BALTIJA)

4.40 „Ne iš to molio“. **8.20** Pats sau režisierius. **9.10** J.Petrosiano humoro laida. **9.40** Rytinis paštas. **10.20** Žinios. Maskva. **11.00**, **14.00**, **20.00** Žinios. **11.20** Juoktis leidžiama. **14.15** „Tabletė nuo ašarų“. **16.15** „Grąžink mane“.

REN

6.50 „Fiksikai“. **6.55** Retromanija 2. **8.00** „V ir M“. **8.55** „Jumorina“. Juoko festivalis. **10.55**-**22.55** „Enigma“.

NTV MIR

8.00, **10.00**, **16.00**, **19.00** Šiandien. **8.20** Apžiūra. **8.55** Jų papročiai. **9.25** Valgome namie. **10.25** Pirmoji pavara. **11.05** Technikos stebuklai. **12.00** Sodininkų atsakas. **13.05** Vartotojų priežiūra. **14.15** Važiuosime, pavalgysime! **15.00**, **16.20**, **19.25** „Teisėjai“. **23.15** Koncertas „Siela“ skirtas Batychrano Šukenovo atminimui. **1.10** „Paskutinė valanda“. **3.10** „Švyturio šviesa ir šešėlis“. **5.00** Kašpirovskio seansas.

TV POLONIA

7.25 Vasara su radiju. **8.25** „Šarvuoti girių reliktai“. **9.20**, **1.25** Lenkija su Miodeku. **9.30** Telerytas. **10.00**, **20.25**, **2.25** Drakono Polo nuotykiai. **10.20** Petersburskio muzikos šou. **10.50** Grūdas. **11.25** „Dykumoje ir girioje“. **12.15** Kultūros informacija. **12.35** Tarp žemės ir dangaus. **13.00** Viešpaties Angelas. **13.15** Tarp žemės ir dangaus. **13.50** Knygos vasarai. **14.00** Šv.Mišių transliacija. **15.35** Vasara su radiju. **16.25** Okrasa laužo taisykles. **16.55** „Šeimynėlė.pl“. **17.55**, **0.30** Sveika, Polonija... su muzika. **18.30** TV ekspresas. **18.55**, **1.35** „M, kaip meilė“. **19.50**, **4.35** Akis į akį. **20.45**, **2.45** Animacinis f. **21.00**, **3.00** Žinios. Sportas. Orai. **21.45**, **3.40** „Prieplauka“. **22.35**, **5.10** „07, atsiliepk“. **1.00** Pramoginė laida.

TV1000

8.10 „Pirmoji nuodėmė“. **10.20** „Filomena“. **12.10** „Strečas“. **14.10** „Būti Flynu“. **16.10** „Sensacija“. **17.55** „Geriausias pasiūlymas“. **20.10** „Pradžia“. **22.40** „Blaškomi“. **0.30** „Fortepijonas“.

DISCOVERY

10.05 Automobilių kolekcionieriai. **10.55** Rūdžių imperija. **12.40** Sandėlių medžiotojai Britanijoje. **13.35** Nekilnojamojo turto karai. **14.30** Likvidatorius. **15.25** Dalaso automobilių rykliai. **16.20** Laukinės vairuotojų gentys. **17.15** Iš meilės automobiliams. **18.10** Kaip tai pagaminta? **19.05**, **3.40** Automobilių perpardavinėtojai. **20.00** Aliaska. Šeima iš miško. **21.00**, **2.50** Vyrai, moterys, laukinės stichijos. **22.00** Teisingumas tamsiosiose giriose. **23.00**, **4.30** Mirtinas laimikis. **24.00**, **5.20** Įsibrovimas į sklypą.

TRAVEL

9.05 Nejprastos vilos. **11.00** Beprotiškos šeimos nuotykiai. **12.00**, **19.00** Viešbučių verslas. **13.00**, **17.00**, **23.00** Statybos Aliaskoje. **14.00** Namų medžiuose gyventojai. **15.00** Gyvenimas ant ežero. **16.00** Turto gelbėtojai. **18.00** Gyvenime ne vien žiedai. **20.00** Mano namelis ant ratų. **21.00**, **1.00** Muziejų paslaptys. **22.00** Viešbučių paslaptys ir legendos. **2.00** Nejprastas maistas

ANIMAL PLANET

6.36 Iškviečiami tramdytojai. **7.25**, **11.00** Šunų TV. **8.15** Jankių džiunglės. **9.10**, **19.15** Laukiniai Zoltano gyvūnai. **10.05**, **20.10** Paieškos laukinėje gamtoje. **11.55**, **22.55** Ostinas Styvensas. **12.50**, **1.40** Kinija žurnalisto akimis. **18.20**, **22.00** Namai medžiuose. **21.05** Dr.Džefas. **23.50** Aligatorių tramdytojai.

SPORT1

6.00 ATP 250 Atlanta. Vyrų tenisas. Pusfinalis. Nishioka - Kyrgios. **8.00** ATP 250 Atlanta. Vyrų tenisas. Pusfinalis. Isner - Opelka. **10.00** ATP 250 Winston-Salem. Vyrų tenisas. Finalas. Vakar. **12.00** Motosportas. Spidvėjaus komandinis pasaulio čempionatas. Trečiosios lenktynės. **15.30** Motosportas. Spidvėjaus komandinis pasaulio čempionatas. Finalas. **18.30** NBA krepšinio lyga. Finalas. Šeštosios rungtynės. **21.30** ATP 250 Winston-Salem. Vyrų tenisas. Finalas. Vakar. **23.30** NBA krepšinio lyga. Finalas. Septintosios rungtynės. **2.30** ATP 250 Los Cabos. Vyrų tenisas. Pusfinalis. Karlovic - Lajovic. **4.00** ATP 250 Los Cabos. Vyrų tenisas. Pusfinalis. Lopez - Busta.

VIASAT SPORT BALTIC

6.55 Ledo ritulys. KHL. SKA - „Metallurg“. **8.55** Spidvėjus. Gorzovo GP lenktynės. **11.55** Futbolas. Anglijos Premier lygos žurnalas. **12.25** Premier lygos apžvalga. **13.25** „Formulė-1“. Belgijos GP kvalifikacija. **14.50** „Formulė-1“. Belgijos GP lenktynės. Tiesioginė transliacija. **17.10** Boksas. **17.55** Futbolas. Anglijos Premier lyga. „Manchester City“ - „West Ham“. Tiesioginė transliacija. **20.00** Futbolas. Anglijos Premier lyga. „West Bromwich“ - „Middlesbrough“. **21.50** Ledo ritulys. KHL. „Lokomotiv“ - Maskvos „Dinamo“. **23.50** Ledo ritulys. KHL. „Slovan“ - „Torpedo“. **1.50** Rio 2016. Rankinis. Finalas. Vyrai. **3.40** Golfas. Europos turo savaitės apžvalga. **5.00** Ledo ritulys. KHL. „Lokomotiv“ - Maskvos „Dinamo“.

EUROSPORT

6.30 Sporto linksmybės. **7.00**, **9.30**, **14.30** Dviračių sportas. Ispanijos turas. **8.00** Tenisas. **9.00** Sportas iš arti. **11.00**, **19.00**, **2.30** Šuoliai su slidėmis nuo tramplino. Japonijos turas. **12.30** Motosportas. Porsche supertaurė. **13.15** Motosportas. Blancpain Sprint serijos lenktynės. **20.10**, **23.55** Sporto naujienos. **20.15** Tenisas. Prancūzijos atvirasis čempionatas. **21.15**, **2.00** Motosportas. FIA European Rally čempionatas. **21.45**, **24.00** JAV futbolo lyga.

BTV 23.00

„ATREMTI ATAKĄ“

Veiksmo komedija. Didžioji Britanija, Prancūzija. 2011.
Režisierius: Joe Cornish.
Vaidina: Jodie Whittaker, John Boyega, Alex Esmail.

Pietiniame Londone siautėja gauja jaunų chuliganų. Kompanija senai tapo galvos skausmu daugiaaukščių namų kvartalui. Vieną naktį jaunuoliams kone ant galvų nusileidžia mažas piktas ateivis iš kosmoso. Įsiutintas kosminio svečio agresijos, gaujos vadas nužudo ateivį. Jei tik jis būtų žinojęs, kad iš paskos žvalgui kvartalą užplūs kur kas didesni atėjūnai.

TV8 21.00

„SALDESNIS GYVENIMAS“

Komedija. JAV. 2013.
Režisierius: Michael Damian.
Vaidina: Kathryn Morris, James Best, Alastair Mackenzie.

Manhatano poniutė Desiri Harper, gurkšnodama kokteilius ir pirkdamasi drabužėlius, nesitikėjo, kad geras gyvenimas gali pasibaigti. Staiga viskas apvirto, kai jos sutuoktinis pareiškė įsimylėjęs savo akupunktūrininkę.

TV3 21.30

„PABĖGIMO PLANAS“

Veiksmo trileris. JAV. 2013.
Režisierius: Mikael Hafstrom.
Vaidina: Sylvester Stallone, Arnold Schwarzenegger.

Vienas iš pasaulyje garsiausių pastatų apsaugos specialistų Breslinas sutinka imtis paskutinio darbo - pabėgti iš ypač slaptos „Kapu“ vadinamos naujausiųjų technologijų saugomos įstaigos...

LNK 22.30

„EILINIS DŽO. KOBROS PRISIKĖLIMAS“

Veiksmo filmas. JAV. 2009.
Režisierius: Stephen Sommers.
Vaidina: Adewale Akinnuoye-Agbaje, Christopher Eccleston, Joseph Gordon-Levitt.

Du kariai, Djukas ir Ripkordas, atliekantys tarnybą Kazachstane, gauna užduotį pervežti slaptus kovinius užtaisus. Vykdant užduotį juos užpuola plėšikų gauja...

TV6 23.00

„IZOLIACIJA“

Siaubo filmas. Didžioji Britanija, Airija. 2005.
Režisierius: Billy O'Brien.
Vaidina: Essie Davis, Sean Harris, Marcel Iures.

Bankrutavęs fermeris Denas nusprendžia išnuomoti savo fermą mokslininkui genetikui. Šis eksperimentuoja su naminiais gyvuliais ir bandymai sukelia pražūtingas mutacijas. Besiveršiuojanti karvė ilgai negali paleisti į pasaulį palikuonio, o galiausiai užgimęs veršelis Denui įkanda. Apkandžiojama ir veterinarė Orla. Veršelio skrodimas atskleidžia šiurpią tiesą.

LNK 22.15

„SKOLOS KAINA“

Veiksmo trileris. JAV. 2008.
Režisierius: Roel Reine.
Vaidina: Steven Seagal, Renee Goldsberry, Paul Calderon.

Buvusio elitinio policijos skyriaus darbuotojo Meto gyvenimas nėra pavydzinis. Alkoholiniai gėrimai, azartiniai žaidimai, lošimas kortomis - aistros, kurių jis negali atsisakyti. Bet vienas dalykas jį šiek tiek pristabdo - dukra ir troškimas tapti padoriu tėvu. Vienas mažai pažįstamas vyras išperka visas jo skolas mainais už buvusio policininko įgūdžius.

TV1 23.00

„BĖGANTIS LAIKAS“

TV serialas. Turkija. 2010.
Režisierius: Zeynep Gunay Tan.
Vaidina: Wilma Elles, Mine Tugay, Erkan Petekkaya.

1967 metai. Tolimojo plaukiojimo kapitonas Ali Akarsu daug laiko praleidžia ne su savo šeima. Tuo metu jo žmona Džemilė rūpinasi keturiais jų vaikais. Kai vyro nėra, ji savo vaikams tampa ir motina, ir tėvu. Kartą Ali galų gale grįžta iš savo kelionės. Džemilė Ali kišenėje randa laišką, kuris sukels daug įvykių ir apvers Akarsu šeimos gyvenimą aukštyn kojomis.

TV3 23.35

„KVANTIKAS“

Serialas. JAV. 2015.
Režisierius: Joshua Safran.
Vaidina: Priyanka Chopra, Jake McLaughlin, Aunjanue Ellis.

Kvantike yra ruošiami patys stipriausi ir gabiausi Amerikos pareigūnai - Federalinio tyrimų biuro agentai. Bet tai nereiškia, kad kiekvienas čia atvykęs nuo vaikystės svajojo dirbti FTB. Studentai patys įvairiausi. Treniruotės bus tokios sunkios, kad jų mokytojai išsiaiškins viską apie juos.

19.30 „Naisių vasara. Sugrįžimas“

- **6.10** Teleparduotuvė.
- **6.25** „Kempiniukas Plačiakelnis“ (N-7).
- **6.55** „Simpsonai“ (N-7).
- **7.55** „Ančiukų istorijos“.
- **8.25** „Legenda apie Korą“.
- **8.55** TV serialas „Meilės sūkuryje“ (N-7).
- **10.00** „Gufio filmas“.
- **11.30** „Kung Fu Panda“.
- **12.00** TV serialas „Svotai“.
- **13.00** „Kempiniukas Plačiakelnis“ (N-7).
- **13.30** „Simpsonai“ (N-7).
- **14.30** „Mažoji nuotaka“.
- **15.30** „Meilė itališkai“.
- **16.30** TV Pagalba (N-7).
- **18.30** TV3 žinios. TV3 sportas. TV3 orai.
- **19.30** TV serialas „Naisių vasara. Sugrįžimas“.
- **20.00** TV serialas „Apie mus ir Kazlauskus“.
- **20.30** TV serialas „Moterys meluoja geriau“ (N-7).
- **21.30** TV3 vakaro žinios. TV3 sportas. TV3 orai.
- **22.30** TV serialas „Kobra 11“ (N-7).
- **23.35** TV serialas „Kvantikas“ (N-14).
- **0.30** TV serialas „Elementaru“ (N-7).
- **1.30** Juokingiausi Amerikos namų vaizdeliai (N-7).
- **1.55** TV serialas „Skandalas“ (N-14).

14.05 „Turtuolė vargšė“

- **6.25** Dienos programa.
- **6.30** „Didysis žvejys“.
- **7.00** „Džiumandži“.
- **7.25** „Įspūdingasis Žmogus-voras“.
- **7.50** TV serialas „Volkeris, Teksaso reindžeris“ (N-7).
- **9.45** 24 valandos (N-7).
- **10.35** Yra, kaip yra (N-7).
- **11.40** 24 valandos (N-7).
- **12.45** „Peliuko dainelė“.
- **12.55** „Maša ir stebuklinga uogienė“.
- **13.05** TV serialas „Svajonių princas“.
- **14.05** TV serialas „Turtuolė vargšė“.
- **16.30** Labas vakaras, Lietuva.
- **17.25** 24 valandos (N-7).
- **18.30** Žinios. Sportas. Orai.
- **19.30** KK2 (N-7).
- **20.25** Nuo... Iki.
- **21.30** Žinios. Sportas. Orai.
- **22.15** Veiksmo trileris „Skolos kaina“ (N-14).
- **0.20** TV serialas „Judantis objektas“ (N-7).
- **1.10** TV serialas „Visa menanti“ (N-7).
- **2.00** TV serialas „Grubus žaidimas“ (N-14).

21.30 „Nemunu per Lietuvą“

- **6.00** LR himnas.
- **6.05** Labas rytas, Lietuva.
- **9.15** „Mūsų kaimynai marsupilamiai 3“.
- **9.40** „Lesė“.
- **10.05** „Komisaras Reksas 16“ (N-7).
- **10.55** „Džesika Flečer 3“ .
- **11.45** Mūsų gyvūnai.
- **12.15** Savaitė.
- **13.10** Klauskite daktaro.
- **14.00** Žinios. Sportas. Orai.
- **14.15** Laba diena, Lietuva.
- **15.00** Žinios. Orai.
- **15.10** Laba diena, Lietuva.
- **16.00** Žinios. Orai.
- **16.15** „Nuo gamyklos konvejerio 1“.
- **16.45** „Komisaras Reksas 16“ (N-7).
- **18.30** Šiandien.
- **19.10** Auksinis protas.
- **20.25** Loterija „Keno Loto“.
- **20.30** Panorama.
- **21.29** Loterija „Jėga“.
- **21.30** „Nemunu per Lietuvą“.
- **22.25** Trumposios žinios.
- **22.30** „Nemunu per Lietuvą“.
- **23.25** Trumposios žinios.
- **23.30** „Dopingo paslaptis. Lengvosios atletikos šešėlyje“ (subtitruota).
- **0.30** Trileris „Tikroji padėtis“ (N-7).
- **2.35** „Komisaras Reksas 16“ (N-7).
- **3.20** Bėdų turgus.

13.55 „Diagnozė - žmogžudystė“

- **6.35** Sveikatos ABC televitrina.
- **7.00** Dokumentinis f. „Rapa Nujo paslaptys“.
- **7.55** TV serialas „Tokia tarnyba“ (N-7).
- **8.50** TV serialas „Muchtaro sugrįžimas“ (N-7).
- **9.45** Mistinės istorijos.
- **10.45** TV serialas „Sudužusių žibintų gatvės“.
- **11.45** TV serialas „Prokurorų patikrinimas“ (N-7).
- **12.55** TV serialas „Muchtaro sugrįžimas“ (N-7).
- **13.55** „Diagnozė - žmogžudystė“ (N-7).
- **14.50** TV serialas „Tokia tarnyba“ (N-7).
- **15.50** TV serialas „Prokurorų patikrinimas“ (N-7).
- **17.00** TV serialas „Muchtaro sugrįžimas“ (N-7).
- **18.00** Info diena.
- **18.30** TV serialas „Sudužusių žibintų gatvės“.
- **19.30** Pagalbos skambutis.
- **20.30** Pričiupom! (N-7).
- **21.00** Farai (N-14).
- **21.30** Kriminalinis trileris „Oušeno vienuoliktukas“ (N-7).
- **23.50** Veiksmo f. „Žmogus-voras“ (N-7).
- **2.00** „Sostų karai“ (N-14).
- **3.45** Kalbame ir rodome.
- **4.30** Pagalbos skambutis.

17.00 „Moterų daktaras“

- **7.10** Programa.
- **7.14** TV parduotuvė.
- **7.30** Vantos lapas.
- **8.00** Kaimo akademija.
- **8.30** Kartų kovos.
- **9.30** „Pėdsakas“ (N-7).
- **10.30** „Atšilimas“ (N-7).
- **11.35** „Delta“ (N-7).
- **12.40** „Miestelio patruliai“ (N-7).
- **13.40** „Inspektorius Mažylis“ (N-7).
- **14.45** TV parduotuvė.
- **15.00** „Pėdsakas“ (N-7).
- **16.00, 20.00** Žinios. Orai.
- **16.25** „80-ieji“ (N-7).
- **17.00** „Moterų daktaras“ (N-7).
- **18.00, 22.30** Reporteris. Lietuva tiesiogiai. Orai.
- **18.55** „Delta“ (N-7).
- **20.30** Nuoga tiesa (N-7).
- **23.45** Mafijos kronikos. Kriminalinė istorija (N-14).
- **0.45, 4.00** „Delta“ (N-7).
- **1.45** Reporteris. Lietuva tiesiogiai.
- **2.35, 4.50** „Inspektorius Mažylis“ (N-7).
- **3.15** „Miestelio patruliai“ (N-7).
- **5.30** „Jaunikliai“ (N-7).

13.05 Skambantys pasauliai su Nomeda Kazlaus

- **6.00** LR himnas.
- **6.05** Kasdienybės aitvarai.
- **6.45** Mūsų dienos - kaip šventė.
- **8.15** „Šokių akademija 3“.
- **8.40** ORA ET LABORA.
- **9.15** Labas rytas, Lietuva.
- **12.00** DW naujienos rusų k.
- **12.10** Mūsų miesteliai.
- **13.05** Skambantys pasauliai su Nomeda Kazlaus.
- **14.00** „Nuo gamyklos konvejerio 2“.
- **14.25** Mokslo sriuba.
- **14.45** „Naisių vasara“.
- **15.10** „Mūsų kaimynai marsupilamiai 3“.
- **15.35** „Lesė“.
- **16.00** „Šokių akademija 3“.
- **16.30** „Likimo valsas“.
- **17.25** Vilniaus albumas.
- **17.45** Trembita (subtitruota).
- **18.00** Rusų gatvė. Žinios.
- **18.35** Menora (subtitruota).
- **18.50** Vilniaus sąsiuvinis.
- **19.10** Septynios Kauno dienos.
- **19.40** Anapus čia ir dabar.
- **20.30** „Džesika Flečer 3“.
- **21.20** Euromaxx.
- **21.50** DW naujienos rusų k.
- **22.00** Dabar pasaulyje.
- **22.30** Romantinė drama „Kirpėjos vyras“.
- **23.50** ARTi.
- **0.20** Muzikos pasaulio žvaigždės.

1.10 „Karadajus“

- **6.20** Teleparduotuvė.
- **6.50** Didelės svajonės, mažos erdvės.
- **7.55** Pagaminta Italijoje.
- **8.20** „Džonis Testas“.
- **8.45** „Keista šeimynėlė“.
- **9.10** „Kaukė“.
- **9.35** „Vedęs ir turi vaikų“.
- **10.35** „Eliza“ (N-7).
- **11.35** „Didingasis amžius“.
- **13.30** „Būrėja“.
- **14.05** „Keisčiausi pasaulio restoranai“.
- **14.35** „Ekspertė Džordan“.
- **15.35** „Mentalistas“ (N-7).
- **16.30** „Mano gyvenimo šviesa“.
- **17.50** „Širdele mano“ (N-7).
- **18.55** „Senojo Tilto paslaptis“.
- **20.05** „CSI. Niujorkas“ (N-7).
- **21.00** „Midsomerio žmogžudystės XII. Sistemos klaida“ (N-14).
- **23.00** „Bėgantis laikas“ (N-7).
- **1.10** „Karadajus“ (N-7).
- **2.00** „Mentalistas“ (N-7).
- **2.45** „CSI. Niujorkas“.
- **3.30** „Nusikaltimo vieta. Komisaras Borovskis ir skonio reikalas“ (N-7).
- **5.00** „Ekspertė Džordan“ (N-7).

17.00 „Kastlas“

- **6.45** Teleparduotuvė.
- **7.00** „Havajai 5.0“ (N-7).
- **8.00** „112. Ekstremali pagalba“ (N-7).
- **9.00** Nuo amato iki verslo.
- **9.30** „Kastlas“ (N-7).
- **10.30** „CSI Majamis“ (N-7).
- **11.30** „Elementaru“ (N-7).
- **12.30** „Naujokė“ (N-7).
- **13.00** „Tėtušiai“ (N-7).
- **13.30** „Univeras. Naujas bendrikas“ (N-7).
- **14.30** Teleparduotuvė.
- **15.00** „112. Ekstremali pagalba“ (N-7).
- **16.00** „Havajai 5.0“ (N-7).
- **17.00** „Kastlas“ (N-7).
- **18.00** „Elementaru“ (N-7).
- **19.00** „CSI Majamis“ (N-7).
- **20.00** „Univeras. Naujas bendrikas“ (N-7).
- **21.00** „Rezidentai“ (N-7).
- **22.00** JJ show (N-14).
- **23.00** „Izoliacija“ (S).
- **1.00** Comedy club (N-14).
- **1.55** „Naujokė“ (N-7).
- **2.20** „Tėtušiai“ (N-7).

21.30 „Viki Kristina Barselona“

- **9.00** „Virtuvė“ (N-7).
- **9.30** „Didžiausi pasaulio uostamiesčiai“.
- **10.30** „Šimtas pasaulio stebuklų“.
- **11.30** „Aguonų laukas“ (1) (N-7).
- **12.40** „Beorė erdvė“ (N-7).
- **13.40** Įspūdingiausių interjerų dešimtukas.
- **14.10** „Virtuvės karaliai“.
- **14.40** „Už išlikimo ribų“ (1) (N-7).
- **15.40** „Vėjas kyla“.
- **18.00** „Svajonių kruizai“.
- **19.00** „Kai šaukia širdis“.
- **20.00, 23.15** Balticum TV žinios.
- **20.30** „Aukščiausios klasės automobiliai“.
- **21.30** Kino akademija. „Viki Kristina Barselona“ (N-7).
- **23.45** „Meilė Ibizoje“ (N-14).

TV8

7.05 TV Pagalba. **8.45** Valgyk ir lieknėk. **9.50** „Mažųjų gyvūnėlių krautuvė“. **10.20** Senoji animacija. **11.15** „Saldesnis gyvenimas“. **13.00** „Apkabink mane“. **14.00** „Pamiršk mane“. **15.00** Ekstremalūs namų pokyčiai. **16.00** Valgyk ir lieknėk. **16.30** Kulinarinis reidas. **17.00** „Apkabink mane“. **18.00** „Gyvenimo bangos“. **20.00** Labanakt, vaikučiai. **21.00** „Pavogta disertacija“. **22.55** „Gyvenimo bangos“.

INFO TV

6.00 Už vaikystę. **6.30** Tauro ragas. **7.00** Pagalbos skambutis. **8.00** Savaitės kriminalai. **8.30** Penktoji pavara. **9.30** Žinios. **10.30** Nuo... Iki. **11.15** Valanda su Rūta. **12.50** Už vaikystę. **13.15** 24 valandos. **15.15** KK2. **16.00** 24 valandos. **17.00** Info diena. **21.00** Yra, kaip yra. **22.00** Dabar pasaulyje. **22.30**, **2.30** Info diena.

PBK

9.00 Naujienos. **9.20** Gyvenk sveikai! **10.45**, **12.20** „Izmailovo parkas“. **12.00** Naujienos. **12.45** Tabletė. **13.20** Tegul kalba. **14.25** Lauk manęs. **15.25** Mados nuosprendis. **16.40** Vakaro naujienos. **17.50** Vyriška/Moteriška. **18.50** Tegul kalba. **20.00** Laikas. **20.40** Lietuvos laikas. **21.05** „Kvapų detektyvas 2“. **23.35** „Apie meilę“. **1.35** EURONEWS.

RTR PLANETA (BALTIJA)

5.00 Rusijos rytas. **9.55** Apie tai, kas svarbiausia. **11.00**, **14.00**, **17.00**, **20.00** Naujienos. **11.30**, **14.30**, **17.30**, **20.45** Žinios. Maskva. **11.55** „Visada sakyk visada“. **14.50** „Kamenskaja“. **17.50** 2016 m. rinkimai, debatai. **18.30**, **3.50** Tiesioginis eteris. **21.00** „Viskas tik prasideda“. **0.45** „Slaptosios kanceliarijos eksperditoriaus užrašai“.

REN

9.50 Švarus darbas. **10.45** „Atspindžiai“. **11.50** „Gobšumas“. **12.50** „Keista byla“. **13.55** Gyva tema. **15.00** Tinkama priemonė. **16.00** „Šeimos dramos“ **17.05** Labiausiai šokiruojančios hipotezės. **18.10** Didžiosios paslaptys. **19.20** Pasaulio paslaptys su A.Čapman. **20.25** Kviestinė vakarienė. **21.35** M.Zadornovo koncertas. **23.35** Žiūrėti visiems!

NTV MIR

6.00, **10.00**, **13.00**, **16.00**, **19.00** Šiandien. **6.10** Naujas rytas. **8.30** Julijos Vysockos studija. **9.00** „Muchtaro sugrįžimas 2“. **10.20** „Delta“. **12.00** Prisiekusiųjų teismas. **13.20** Apžvalga. **13.50** „Aš dirbu teisme“ . **14.50** „Susitikimo vieta“. **16.20** „Garbės kodeksas 7“. **18.00** Kalbame ir rodome. **19.45** „Maskvos Centrinė apygarda. Paskutinis sezonas“. **21.35** „Karpovas. Trečiasis sezonas“.

TV POLONIA

7.05 „Tėvas Mateušas“. **7.50** Prie Nemuno. **8.05** Drakono Polo nuotykiai. **8.25**, **2.15** „Janka“. **9.00** Klausimai per pusryčius. **12.05** Lenkiškos istorijos. Kataras. **12.35** Sveika, Polonija... su muzika. **13.05** Vasara su radiju. **13.25**, **18.20**, **4.40** Trumpa istorija. **13.35** Žinios. **13.50** „Laimės spalvos“. **14.25** „Priešplauka“. **15.10** Akis į akį. **15.45** „07, atsiliepk“. **17.30**, **1.45** Galerija. **18.00** Kultūros informacija. **18.30** TV ekspresas. **18.55** „Šarvuoti girių reliktai“. **19.55**, **4.45** „Laimės spalvos“. **20.25** Prie Nemuno. **20.45**, **2.45** Animacinis f. **21.00**, **3.00** Žinios. Sportas. Orai. **21.50**, **3.50** „Šifrų tvirtovės paslaptis“. **22.50**, **5.20** Polonija 24. **23.20**, **5.50** Sveika, Polonija. **0.15** „Henrykas Slavikas. Lenkų Valenbergas“. **1.10** „Krokodilas lagamine“. **6.30** Iki pasimatymo Krokuvoje. **6.50** Kultūros informacija.

TV1000

6.10 „Filomena“. **8.10** „Blaškomi“. **10.10** „Pradžia“. **13.00** „Fortepijonas“. **14.40** „Pirmoji nuodėmė“. **16.45** „Filomena“. **18.30** „Strečas“. **20.10** „Maži paukščiai“. **22.00** „King Kongas“. **1.10** „Pamišęs dėl tavęs“. **2.45** „Skyrybų enciklopedija“. **4.20** „Teresės nuodėmė“.

DISCOVERY

6.10, **21.00**, **2.50** Aliaska: šeima iš miško. **7.00** Mitų griovėjai. **7.50**, **20.00** Kaip tai veikia? **8.15**, **17.15** Karai dėl bagažo. **8.40**, **17.40** Sandėlių medžiotojai Britanijoje. **9.10**, **18.10** Sandėlių karai. Kanada. **9.35**, **18.35** Likvidatorius. **10.05** Išgyvenimas nepaprastomis sąlygomis. **10.55**, **22.00**, **3.40** Sunkvežimių vairuotojai. **11.50** Greiti ir triukšmingi. **12.40**, **19.05** Automobilių perpardavinėtojai: aktyvi prekyba. **13.35** Pavojingiausio darbo interviu. **14.30** Iš meilės automobiliams. **20.30** Kaip tai pagaminta? **23.00** Vyro nuotykiai Sibire. **24.00** Neměginkite pakartoti. **1.00** Aukso karštinė. **1.55** Aliaska: paskutinė riba. **4.30** Nuodų medžiotojai. **5.20** Automobilių perpardavinėtojai.

TRAVEL

6.00 Gyvenime ne vien žiedai. **7.00**, **13.00**, **19.00** Naujo būsto paieška. **8.40**, **16.00** Mano namelis ant ratų. **9.30**, **15.30** Gyvenimas ant ežero. **10.00** Statybos Aliaskoje. **11.00**, **24.00**, **5.00** Nežinoma ekspedicija. **12.00**, **1.00** Muziejų paslaptys. **14.40** Namų medžiuose gyventojai. **17.00** Pramogų parkų užkulisiai. **18.00**, **2.00** Nejprastas maistas. **22.00**, **3.00** Pietų Afrikos paplūdimiai. **23.00**, **4.00** Tai ir yra tikroji Brazilija.

ANIMAL PLANET

6.36 Iškviečiami tramdytojai. **7.25**, **11.00** Mieliausi Amerikos naminiai gyvūnėliai. **8.15**, **12.50** Pavojingiausios JAV gyvatės. **9.10**, **14.40**, **21.05**, **5.02** Namai medžiuose. **10.05**, **15.35**, **19.15**, **2.35** Akvariumų verslas. **11.55** Bondai Byčo veterinaras. **13.45**, **22.55**, **4.15** Aligatorių tramdytojai. **16.30** Deivas Selmonis. Gyvenimas su liūtais. **17.25**, **23.50** Upių pabaisos. **18.20**, **22.00**, **1.40**, **5.49** Šių laikų daktaras Dolitlis. **20.10**, **3.25** Afrikos tankmėje. **0.45** Rykliai Palau saloje.

SPORT1

6.00, **18.00** Čempionų kelias. Olandijos „Eredivisie“ lyga. „Groningen“ - Eindhoveno „PSV“. **8.00**, **20.00** Pasaulio galiūnų čempionatas su Žydrūnu Savicku. **8.30**, **20.30** „NBA pasaulis“. Speciali krepšinio laida. **9.00**, **21.00** Lietuvių pasirodymai. Ispanijos karaliaus taurė. „Laboral Kutxa“ - „Real“. **11.00**, **23.00** KOK World Series. Bušido kovos. Moldova 2015. 1 dalis. **14.00** ATP 250 Winston-Salem. Vyrų tenisas. Ketvirtfinalis. Pirmasis mačas. **16.00** ATP 250 Winston-Salem. Vyrų tenisas. Ketvirtfinalis. Antrasis mačas. **2.00** eSportas. „GSL Samsung Baltics Challenge“. „League of Legends“ vakarų finalas.

VIASAT SPORT BALTIC

7.00 Nascar 400 mylių lenktynės. **11.00** Premier lygos apžvalga. **12.00** Spidvėjus. Gorzovo GP lenktynės. **15.00** Ledo ritulys. KHL. „Spartak“ - Rygos „Dinamo“. **17.00** Futbolas. Anglijos Premier lyga. „West Bromwich“ - „Middlesbrough“. **18.55** Ledo ritulys. KHL. „Lokomotiv“ - Maskvos „Dinamo“. Tiesioginė transliacija. **21.30**, **5.00** Ledo ritulys. KHL. „Slovan“ - „Torpedo“. **23.30** Futbolas. Anglijos Premier lyga. „Manchester City“ - „West Ham“. **1.20** Ledo ritulys. KHL. „Lokomotiv“ - Maskvos „Dinamo“. **3.20** „Trans World Sport“ žurnalas.

EUROSPORT

6.15, **9.30**, **12.45** Tenisas. Prancūzijos atvirasis čempionatas. **7.15**, **11.45**, **13.45**, **19.00**, **22.15**, **2.15** Tenisas. **8.15** Šuoliai su slidėmis nuo tramplino. Japonijos turas. **10.45** TBA. **14.45** Dviračių sportas. TBA. **15.00** Dviračių sportas. Ispanijos turas. **18.55**, **21.55** Sporto naujienos. **22.00**, **2.00** Teniso apžvalga.

20.00 Prieš srovę

6.10 Teleparduotuvė.
6.25 „Kempiniukas Plačiakelnis“ (N-7).
6.55 „Simpsonai“ (N-7).
7.55 TV serialas „Moterys meluoja geriau“.
8.55 TV serialas „Meilės sūkuryje“ (N-7).
10.00 TV Pagalba (N-7).
12.00 TV serialas „Svotai“.
13.00 „Kempiniukas Plačiakelnis“ (N-7).
13.30 „Simpsonai“ (N-7).
14.30 TV serialas „Mažoji nuotaka“ (N-7).
15.30 TV serialas „Meilė itališkai“ (N-7).
16.30 TV Pagalba (N-7).
18.30 TV3 žinios. TV3 sportas. TV3 orai.
19.30 TV serialas „Naisių vasara. Sugrįžimas“ (N-7).
20.00 Prieš srovę (N-7).
21.00 TV serialas „Moterys meluoja geriau“.
21.30 TV3 vakaro žinios. TV3 sportas. TV3 orai.
22.30 Romantinė komedija „Meilei nereikia žodžių“ (N-7).
0.20 TV serialas „Elementaru“ (N-7).
1.20 Juokingiausi Amerikos namų vaizdeliai (N-7).
2.15 TV serialas „Skandalas“ (N-14).

19.30 KK2

6.25 Dienos programa.
6.30 „Didysis žvejys“.
7.00 „Džiumandži“.
7.25 „Įspūdingasis Žmogus-voras“.
7.50 TV serialas „Volkeris, Teksaso reindžeris“ (N-7).
9.45 24 valandos (N-7).
10.35 Yra, kaip yra (N-7).
11.40 24 valandos (N-7).
12.45 „Mauglis. Rakša“.
13.05 TV serialas „Svajonių princas“.
14.05 TV serialas „Turtuolė vargšė“.
16.30 Labas vakaras, Lietuva.
17.25 Yra, kaip yra (N-7).
18.30 Žinios. Sportas. Orai.
19.30 KK2 (N-7).
20.25 Pagalbos skambutis (N-7).
21.30 Žinios. Sportas. Orai.
22.15 Veiksmo f. „Apgaulė“ (N-14).
0.10 TV serialas „Judantis objektas“ (N-7).
1.00 TV serialas „Visa menanti“ (N-7).
1.50 TV serialas „Grubus žaidimas“ (N-14).

21.30 „90 dainų - 90 legendų“

6.00 LR himnas.
6.05 Labas rytas, Lietuva.
9.15 „Mūsų kaimynai marsupilamiai 3“.
9.40 „Lesė“.
10.05 „Komisaras Reksas 16“ (N-7).
10.55 „Džesika Flečer 3“.
11.45 „Nuo gamyklos konvejerio 1“.
12.15 „Nemunu per Lietuvą“.
13.10 Klauskite daktaro.
14.00 Žinios. Sportas. Orai.
14.15 Laba diena, Lietuva.
15.00 Žinios. Orai.
15.10 Laba diena, Lietuva.
16.00 Žinios. Orai.
16.15 „Nuo gamyklos konvejerio 1“.
16.45 „Komisaras Reksas 16“ (N-7).
18.30 Šiandien.
19.10 Auksinis protas.
20.25 Loterija „Keno Loto“.
20.30 Panorama.
21.29 Loterija „Jėga“.
21.30 „90 dainų - 90 legendų“.
23.10 Trumposios žinios.
23.15 Trileris „Centurionas“.
0.55 Trumposios žinios.
1.00 „Komisaras Reksas 16“ (N-7).
1.45 Klausimėlis.lt.
2.00 LRT radijo žinios.
2.05 Nacionalinė paieškų tarnyba.

18.00 Info diena

6.55 TV serialas „Muchtaro sugrįžimas“ (N-7).
7.55 „Tokia tarnyba“.
8.50 TV serialas „Muchtaro sugrįžimas“ (N-7).
9.45 Mistinės istorijos.
10.45 TV serialas „Sudužusių žibintų gatvės“.
11.45 TV serialas „Prokurorų patikrinimas“ (N-7).
12.55 TV serialas „Muchtaro sugrįžimas“ (N-7).
13.55 „Diagnozė - žmogžudystė“ (N-7).
14.50 „Tokia tarnyba“.
15.50 TV serialas „Prokurorų patikrinimas“ (N-7).
17.00 TV serialas „Muchtaro sugrįžimas“ (N-7).
18.00 Info diena.
18.30 TV serialas „Sudužusių žibintų gatvės“.
19.30 Pagalbos skambutis.
20.30 Pričiupom! (N-7).
21.00 Farai (N-14).
21.30 Nuotykių f. „Sachara“ (N-7).
23.55 Kriminalinis trileris „Oušeno vienuoliktukas“ (N-7).
2.00 Mistinės istorijos.
2.50 TV serialas „Gyvi numirėliai“ (N-14).
3.35 Kalbame ir rodome.
4.20 Pagalbos skambutis.
5.00 Farai (N-14).
5.20 Kalbame ir rodome.

21.30 Patriotai

6.00 Programa.
6.04 TV parduotuvė.
6.20 Reporteris.
7.30 Nuoga tiesa (N-7).
9.30 „Pėdsakas“ (N-7).
10.30 „Atšilimas“ (N-7).
11.35 „Delta“ (N-7).
12.40 „Miestelio patruliai“ (N-7).
13.40 „Inspektorius Mažylis“ (N-7).
14.45 TV parduotuvė.
15.00 „Pėdsakas“ (N-7).
16.00, 20.00 Žinios. Orai.
16.25 „80-ieji“ (N-7).
17.00 „Moterų daktaras“ (N-7).
18.00, 22.30 Reporteris. Lietuva tiesiogiai. Orai.
18.55 „Delta“ (N-7).
20.30 „Atšilimas“ (N-7).
21.30 Patriotai (N-7).
23.45 Kartų kovos.
0.45, 4.00 „Delta“ (N-7).
1.45 Reporteris.
2.25 Lietuva tiesiogiai.
2.35, 4.50 „Inspektorius Mažylis“ (N-7).
3.15 „Miestelio patruliai“ (N-7).
5.30 „Jaunikliai“ (N-7).

18.45 Bėdų turgus

6.00 LR himnas.
6.05 Kasdienybės aitvarai.
6.45 Mūsų dienos - kaip šventė.
8.15 „Šokių akademija 3“.
8.45 „Nuo gamyklos konvejerio 2“.
9.15 Labas rytas, Lietuva.
12.00 DW naujienos rusų k.
12.10 Girių horizontai.
12.40 Gimtoji žemė.
13.05 Anapus čia ir dabar.
14.00 „Nuo gamyklos konvejerio 2“.
14.25 Mokslo sriuba.
14.45 „Naisių vasara“.
15.10 „Mūsų kaimynai marsupilamiai 3“.
15.35 „Lesė“.
16.00 „Šokių akademija 3“.
16.30 „Likimo valsas“.
17.25 Pažvelk į profesiją kitaip.
18.00 Legendos.
18.45 Bėdų turgus.
19.35 „Prokurorai“.
20.30 „Džesika Flečer 3“.
21.20 Atspindžiai.
21.50 DW naujienos rusų k.
22.00 Dabar pasaulyje.
22.30 Tragikomedija „Atsiprašau“ (N-7).
0.05 Naktinis ekspresas.
0.40 Muzikos pasaulio žvaigždės.
1.15 Laba diena, Lietuva.
3.15 Karinės paslaptys.

14.35 „Ekspertė Džordan“

6.20 Teleparduotuvė.
6.50 Daktaras Ozas. Šeimos gydytojo patarimai (N-7).
7.45 Gordono Ramzio virtuvės pamokos.
8.15 „Keista šeimynėlė“.
8.40 „Kaukė“.
9.05 „Vedęs ir turi vaikų“.
10.35 „Eliza“ (N-7).
11.35 „Didingasis amžius“.
13.30 „Būrėja“.
14.05 „Šeštasis pojūtis“.
14.35 „Ekspertė Džordan“.
15.35 „Mentalistas“ (N-7).
16.30 „Mano gyvenimo šviesa“.
17.50 „Širdele mano“ (N-7).
18.55 „Senojo Tilto paslaptis“.
20.05 „CSI. Niujorkas“ (N-7).
21.00 „Midsomerio žmogžudystės XII. Mažos malonės (N-14).
23.00 „Bėgantis laikas“ (N-7).
1.15 „Karadajus“ (N-7).
2.05 „Mentalistas“ (N-7).
2.50 „CSI. Niujorkas“ (N-7).
3.35 „Midsomerio žmogžudystės XII. Sistemos klaida“ (N-14).
5.10 „Ekspertė Džordan“ (N-7).

19.00 „CSI Majamis“

6.45 Teleparduotuvė.
7.00 „Havajai 5.0“ (N-7).
8.00 „112. Ekstremali pagalba“ (N-7).
9.00 Tavo augintinis.
9.30 „Kastlas“ (N-7).
10.30 „CSI Majamis“ (N-7).
11.30 „Rezidentai“ (N-7).
12.30 „Tėtušiai“ (N-7).
13.30 „Univeras. Naujas bendrikas“ (N-7).
14.30 Teleparduotuvė.
15.00 „112. Ekstremali pagalba“ (N-7).
16.00 „Havajai 5.0“ (N-7).
17.00 „Kastlas“ (N-7).
18.00 „Elementaru“ (N-7).
19.00 „CSI Majamis“ (N-7).
20.00 „Univeras. Naujas bendrikas“ (N-7).
21.00 „Rezidentai“ (N-7).
22.00 „Dvigubas žaidimas“ (N-14).
23.50 „6 kadrai“ (N-7).
1.00 Comedy club (N-14).
1.55 „Tėtušiai“ (N-7).

12.55 „Svajonių kruizai“

9.00 Balticum TV žinios.
9.30 Kas paleido šunis?
10.00 „Aukščiausios klasės automobiliai“.
11.00 „Virtuvė“ (N-7).
11.30 „Miško patruliai“.
12.55 „Svajonių kruizai“.
13.55 „Kai šaukia širdis“.
14.55 „Didžiausi pasaulio uostamiesčiai“.
15.55 „Komediantas“ (N-7).
18.00 Įspūdingiausių interjerų dešimtukas.
18.30 „Virtuvės karaliai“.
19.00 „Šimtas pasaulio stebuklų“.
20.00 Balticum TV žinios.
20.30 „Aviakatastrofos: priežastys ir pasekmės“.
21.30 „Dingęs“ (N-7).
22.40 Balticum TV žinios.
23.10 „Aukščiausios klasės automobiliai“.
0.10 „Virtuvė“ (N-7).
0.40 „Aguonų laukas“ (N-7).

TV8

6.55 TV Pagalba. **8.35** Valgyk ir lieknėk. **9.05** Kulinarinis reidas. **9.35** „Mažųjų gyvūnėlių krautuvė“. **10.05** Senoji animacija. **11.05** „Pavogta disertacija“. **13.00** „Apkabink mane“. **14.00** „Pamiršk mane“. **15.00** Ekstremalūs namų pokyčiai. **16.00** Kulinarinis reidas. **17.00** „Apkabink mane“. **18.00** „Gyvenimo bangos“. **20.00** Labanakt, vaikučiai. **21.00** „Vasaros pabaiga“. **22.55** „Gyvenimo bangos“. **0.50** Ekstremalūs namų pokyčiai.

INFO TV

6.30 Info diena. **10.30** Ne vienas kelyje. **11.00** Dviračio šou. **11.30** KK2. **12.20** Penktoji pavara. **13.15** 24 valandos. **15.15** KK2. **16.00** Yra, kaip yra. **17.00** Info diena. **21.00** Yra, kaip yra. **22.00** Dabar pasaulyje. **22.30**, **2.30** Info diena.

PBK

6.00 EURONEWS. **6.30**, **9.00** Naujienos. **6.35** Vaikų klubas: animacija. **7.00** Labas rytas. **9.20** Gyvenk sveikai! **10.45**, **12.20** „Kvapų detektyvas 2“. **12.00** Naujienos. **13.20** Tegul kalba. **14.25** Kartu su visais. **15.25** Mados nuosprendis. **16.40** Vakaro naujienos. **17.50** Vyriška/Moteriška. **18.50** Tegul kalba. **20.00** Laikas. **20.35** Lietuvos laikas. **21.00** „Kvapų detektyvas 2“. **23.10** „Dramblys“.

RTR PLANETA (BALTIJA)

5.00 Rusijos rytas. **9.55** Apie tai, kas svarbiausia. **11.00**, **14.00**, **17.00**, **20.00** Naujienos. **11.30**, **14.30**, **17.30**, **20.45** Žinios. Maskva. **11.55** „Visada sakyk visada“. **14.50** „Kamenskaja“. **17.50** 2016 m. rinkimai, debatai. **18.30** Tiesioginis eteris“. **21.00** „Viskas tik prasideda“. **0.45** „Slaptosios kanceliarijos ekspeditoriaus užrašai“. .

REN

7.50, 20.25 Kviestinė vakarienė. **8.50** „Šeimos dramos“. **9.55** Švarus darbas. **10.50** „Atspindžiai“. **11.55** M.Zadornovo koncertas. **13.55** Gyva tema. **15.00** Tinkama priemonė. **16.05** „Šeimos dramos“. **17.05** Labiausiai šokiruojančios hipotezės. **18.10** Didžiosios paslaptys. **19.20** Pasaulio paslaptys su A.Čapman. **21.30** Slaptosios teritorijos.

NTV MIR

6.00, **10.00**, **13.00**, **16.00**, **19.00** Šiandien. **6.10** Naujas rytas. **8.30** Julijos Vysockos studija. **9.00** „Muchtaro sugrįžimas 2“. **10.20** „Delta“. **12.00** Prisiekusiųjų teismas. **13.20** Apžvalga. **13.50** „Aš dirbu teisme“. **14.50** „Susitikimo vieta“. **16.20** „Liejyklos gatvė“. **18.00** Kalbame ir rodome. **19.45** „Maskvos Centrinė apygarda. Paskutinis sezonas“. **21.35** „Karpovas. Trečiasis sezonas“.

TV POLONIA

7.05 „Tėvas Mateušas“. **8.00** Cafe Historia. **8.25**, **2.15** „Janka“. **9.00** Klausimai per pusryčius. **12.10**, **22.50**, **5.20** Polonija 24. **12.40**, **23.20**, **5.50** Sveika, Polonija. **13.25**, **18.20**, **4.35** Trumpa istorija. **13.35** Žinios. **13.50** „Laimės spalvos“. **14.25** „Aš jums parodysiu!“ **15.25** „Henrykas Slavikas. Lenkų Valenbergas“. **16.20**, **1.15** Su Andrusu po Galiciją. Tarnobžegas. **16.55** Zondas 2. **17.30**, **1.45** Galerija. **18.00** Serockis vasarai. **18.30** TV ekspresas. **18.45**, **0.05**, **5.10** Lenkija su Miodeku. **18.55** Sekmadienis su... **19.40** Muzikinė laida. **19.55**, **4.45** „Laimės spalvos“. **20.25** Iki pasimatymo Krokuvoje. **20.45**, **2.45** Animacinis f. **21.00**, **3.00** Žinios. Sportas. Orai. **21.50**, **3.45** „Tėvas Mateušas“. **0.15** „Lenkų spinta 1945-1989“. **6.30** Prie Nemuno. **6.45** Kas turi plaukioti, nepaskęs 2016.

TV1000

6.10 „Peliukas Stiuartas Litlis 2“. **7.40** „King Kongas“. **10.50** „Pamišęs dėl tavęs“. **12.30** „Maži paukščiai“. **14.10** „Teresės nuodėmė“. **16.10** „Gataka“. **18.10** „Takers“. **20.10** „Tapatybė“. **22.10** „Įtėvis“. **0.10** „Marija, Škotijos karalienė“. **2.20** „Mirtis per laidotuves“. **4.10** „Panikos kambarys“.

DISCOVERY

6.10, **7.50**, **20.00** Kaip tai veikia? **6.35**, **20.30** Kaip tai pagaminta? **7.00**, **14.30** Mitų griovėjai. **8.15**, **17.15** Karai dėl bagažo. **8.40**, **17.40** Sandėlių medžiotojai Britanijoje. **9.10**, **18.10** Sandėlių karai. Kanada. **9.35**, **18.35** Likvidatorius. **10.05** Išgyvenimas nepaprastomis sąlygomis. **10.55**, **21.00**, **2.50** Sunkvežimių vairuotojai. **11.50** Greiti ir triukšmingi. **12.40**, **19.05** Automobilių perpardavinėtojai: aktyvi prekyba. **13.35** Rūdžių imperija. **22.00**, **3.40** Nuodų medžiotojai. **23.00** Mirtinas laimikis. **1.00** Įveikti baimes su B.Grilsu. **1.55** Nuogi ir išsigandę. **4.30** Aukso karštinė. **5.20** Automobilių perpardavinėtojai.

TRAVEL

6.00, **12.00**, **1.00** Muziejų paslaptys. **7.00**, **13.00**, **19.00** Naujo būsto paieška. **8.40**, **16.00** Mano namelis ant ratų. **9.30**, **15.30** Gyvenimas ant ežero. **10.00** Statybos Aliaskoje. **11.00**, **24.00**, **5.00** Nežinoma ekspedicija. **14.40** Namų medžiuose gyventojai. **17.00** Pramogų parkų užkulisiai. **18.00**, **22.00**, **2.00** Neįprastas maistas.

ANIMAL PLANET

6.36 Iškviečiami tramdytojai. **7.25**, **11.00** Mieliausi Amerikos naminiai gyvūnėliai. **8.15**, **12.50** Šių laikų daktaras Dolitlis. **9.10**, **14.40**, **21.05**, **5.02** Namai medžiuose. **10.05**, **15.35**, **19.15**, **2.35** Akvariumų verslas. **11.55** Bondai Byčo veterinaras. **13.45**, **22.55**, **4.15** Aligatorių tramdytojai. **16.30**, **20.10**, **3.25** Afrikos tankmėje. **17.25**, **23.50** Upių pabaisos. **18.20**, **22.00**, **1.40**, **5.49** Jankių džiunglės. **0.45** Užpultasis.

SPORT1

6.00 Čempionų kelias. Rusijos „Premier“ lyga. „Rubin“ - „CSKA“. **8.00**, **20.00** M-1 iššūkis. Kovinis sportas. **9.00** Europos minifutbolo čempionatas. Lietuva - Ispanija. **10.00** Europos minifutbolo čempionatas. Lietuva - Rumunija. **11.00**, **23.00** KOK World Series. Bušido kovos. Moldova 2015. 2 dalis. **13.30** ATP 250 Winston-Salem. Vyrų tenisas. Pusfinalis. Pirmasis mačas. **15.30** ATP 250 Winston-Salem. Vyrų tenisas. Pusfinalis. Antrasis mačas. **17.30** „NBA Action“. Krepšinio lygos apžvalga. **18.00** Čempionų kelias. Rusijos „Premier“ lyga. „CSKA“ - „Krasnodar“. **21.00** Lietuvių pasirodymai. NBA krepšinio lyga. „Warriors“ - „Rockets“. **1.30** ATP 250 Los Cabos. Vyrų tenisas. Finalas. Feliciano Lopez - Ivo Karlovic. **3.30** „NBA Action“. Krepšinio lygos apžvalga.

VIASAT SPORT BALTIC

7.00 „Formulė-1“. Belgijos GP lenktynės. **9.25** Futbolas. Anglijos Premier lyga. „Tottenham“ - „Liverpool“. **11.15** Futbolas. Anglijos Premier lyga. „Leicester“ - „Swansea“. **13.05** Ledo ritulys. KHL. „Lokomotiv“ - Maskvos „Dinamo“. **15.05** Ledo ritulys. KHL. „Slovan“ - „Torpedo“. **17.05** Rio 2016. Futbolas. Finalas. Vyrai. **19.25** Ledo ritulys. KHL. SKA - „Ak Bars“. Tiesioginė transliacija. **22.00** Futbolas. UEFA Čempionų lyga. „Roma“ - „Porto“. **23.50** Futbolas. UEFA Čempionų lyga. „Monaco“ - „Villarreal“. **1.40** Futbolas. Anglijos Premier lyga. „Hull“ - „Manchester United“. **3.30** Motosportas. Nascar 400 mylių lenktynių apžvalga. **5.00** Ledo ritulys. KHL. SKA - „Ak Bars“.

EUROSPORT

6.00, **15.00**, **17.30**, **22.15**, **2.15** Tenisas. **13.00** JAV futbolo lyga. **13.30** Dviračių sportas. Ispanijos turas. **17.25**, **21.55** Sporto naujienos. **22.00**, **2.00** Teniso apžvalga.

LAISVALAIKIS REKOMENDUOJA

TV3 22.30

„MEILEI NEREIKIA ŽODŽIŲ“

Romantinė komedija. JAV. 2013.
Režisierė: Nicole Holofcener.
Vaidina: Julia Louis-Dreyfus, James Gandolfini, Catherine Keener.

Išsiskyrusi vieniša motina Eva ištisas dienas dirba masažuotoja. Ji sutinka mielą, linksmą ir ją suprantantį vyruką Albertą, kuris, pasirodo, taip pat neturi antrosios pusės. Besivystant jų romantiniams santykiams, Eva susidraugauja su nauja kliente Mariana - poete, kuri per daug bamba apie savo buvusį vyrą.

TV1 20.05

„CSI. NIUJORKAS“

Detektyvinis serialas.
JAV, Kanada. 2010.
Režisieriai: Ann Donahue, Carol Mendelsohn.
Vaidina: Gary Sinise, Carmine Giovinazzo, Hill Harper.

Detektyvas Mekas Teiloras - nusikaltimo vietos tyrėjas. Jo darbas - jo gyvenimas. Tokia pat meile darbui pasižymi ir jo partnerė Stela Bonasera.

TV6 22.00

„DVIGUBAS ŽAIDIMAS“

Trileris. JAV. 2014.
Režisierius: Justin Steele.
Vaidina: George Eads, Anna-Lynne McCord, Steven Seagal.

Profesionalus pokerio žaidėjas Džekas patenka į slaptą lošėjų ir nusikaltėlių pasaulį, kai, norėdamas padengti savo skolas, priima vieno iš Las Vegaso šulų Dafio pasiūlymą, o šis baigsis mirtina atomazga.

LNK 22.15

„APGAULĖ“

Veiksmo filmas. JAV. 2013.
Režisierius: Brian Trenchard-Smith.
Vaidina: Cuba Gooding Jr., Emmanuelle Vaugier.

Našle tapusi reporterė Rebeka sužino, kad jos vyras buvo nužudytas. Šią netikėtą tiesą jai atskleidžia FTB agentas Džonas. Netrukus jie abu tampa nežinomų jėgų taikiniais.

LNK 22.15

„ŽUDYMO ŽAIDIMAI“

Veiksmo trileris. JAV. 2011.
Režisierius: Ernie Barbarash.
Vaidina: Jean-Claude Van Damme, Scott Adkins, Ivan Kaye.

Rolandas Flintas ir Vincentas Brazilas - du geriausi pasaulio žudikai, nieko nenutuokiantys vienas apie kitą. Jei užmokestis geras, Vincentas gali nužudyti bet ką, o Rolandas šiuos darbus metė, kai vienas narkotikų prekeivis nužudė jo žmoną. Bet kai jie abu gauna pasiūlymą nužudyti tą patį kvaišalų magnatą, iš karto abu ir sutinka: vienas dėl pinigų, kitas - dėl keršto.

TV1 17.50

„ŠIRDELE MANO“

TV serialas. Turkija. 2014.
Režisieriai: Fulya Yavuzoglu, Oguz Ayaz.
Vaidina: Selin Sezgin, Isabella Damla Guvenilir.

2014 m. turkų televizijos serialas apie mažos geraširdės šešiametės mergaitės Elif Šimšek gyvenimą, kai ji buvo atskirta nuo sergančios motinos Melek. Žiaurus patėvis Veiselis Šimšekas medžioja mergaitę, kad parduotų ją į nelaisvę ir taip išmokėtų savo skolas, susidariusias lošiant azartinius žaidimus.

TV6 22.00

„UOLA“

Veiksmo filmas. JAV. 1996.
Režisierius: Michael Bay.
Vaidina: Sean Connery, Nicolas Cage, Ed Harris.

Jaudinantis pasakojimas apie du vyrus, nuo kurių priklauso penkių milijonų žmonių gyvybė. FTB biologinių ginklų ekspertas ir užsisklaptinęs federalinis kalinys turi patekti į kalėjimą-tvirtovę, kur įsikūręs teroristas grasina žmonijai masinio naikinimo ginklu. Filmas nominuotas „Oskarui“ už geriausius garso efektus.

TV3 22.30

„TRANSSIBERIJA“

Kriminalinė drama. Ispanija, Vokietija, Jungtinė Karalystė. 2008.
Režisierius: Brad Anderson.
Vaidina: Woody Harrelson, Emily Mortimer, Kate Mara.

Rojus ir Džesė baigė savanoriauti Kinijoje ir namo nusprendžia važiuoti ekspreso bėgiais per Sibirą. Porelės santykiai braška, labiausiai dėl merginos praeities, o kai jie sutinka Karlosą ir Ebę, viskas dar labiau komplikuojasi...

TV3

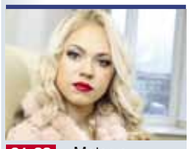

21.00 „Moterys meluoja geriau“

6.10 Teleparduotuvė.
6.25 „Kempiniukas Plačiakelnis“ (N-7).
6.55 „Simpsonai“ (N-7).
7.55 „Naisių vasara. Sugrįžimas“ (N-7).
8.25 „Moterys meluoja geriau“ (N-7).
8.55 „Meilės sūkuryje“ (N-7).
10.00 TV Pagalba (N-7).
12.00 „Svotai“ (N-7).
13.00 „Kempiniukas Plačiakelnis“ (N-7).
13.30 „Simpsonai“ (N-7).
14.30 „Mažoji nuotaka“ (N-7).
15.30 „Meilė itališkai“ (N-7).
16.30 TV Pagalba (N-7).
18.30 TV3 žinios.
19.30 „Naisių vasara. Sugrįžimas“ (N-7).
20.00 Gero vakaro šou (N-7).
21.00 „Moterys meluoja geriau“ (N-7).
21.30 TV3 vakaro žinios.
22.30 Kriminalinė drama „Transsiberija“ (N-14).
0.50 „Elementaru“ (N-7).
1.40 Juokingiausi Amerikos namų vaizdeliai (N-7).
2.30 „Skandalas“ (N-14).

###

20.25 Geriausi mūsų vakarai

6.30 „Didysis žvejys“.
7.00 „Džiumandži“.
7.25 „Įspūdingasis Žmogus-voras“.
7.50 „Volkeris, Teksaso reindžeris“ (N-7).
9.45 24 valandos (N-7).
10.35 Yra, kaip yra (N-7).
12.45 „Mauglis. Pagrobimas“.
13.05 „Svajonių princas“.
14.05 „Turtuolė vargšė“.
16.30 Labas vakaras, Lietuva.
17.25 Yra, kaip yra (N-7).
18.30 Žinios.
19.30 KK2 (N-7).
20.25 Geriausi mūsų vakarai (N-7).
21.30 Žinios.
22.15 Veiksmo trileris „Žudymo žaidimai“ (N-14).
0.15 „Judantis objektas“ (N-7).
1.05 „Visa menanti“ (N-7).
1.55 „Grubus žaidimas“ (N-14).

LRT

13.10 Klauskite daktaro

6.00 LR himnas.
6.05 Labas rytas, Lietuva.
9.15 „Mūsų kaimynai marsupilamiai 3“.
9.40 „Lesė“.
10.05 „Komisaras Reksas 16“ (N-7).
10.55 „Džesika Flečer 3“ (N-7).
11.45 „Nuo gamyklos konvejerio 1“.
12.15 „Nemunu per Lietuvą“.
13.10 Klauskite daktaro.
14.00 Žinios.
14.15 Laba diena, Lietuva.
16.00 Žinios.
16.15 „Nuo gamyklos konvejerio 1“.
16.45 „Komisaras Reksas 16“ (N-7).
18.30 Šiandien.
19.10 Atspėk dainą.
20.25 Loterija „Keno Loto“.
20.30 Panorama.
21.29 Loterija „Jėga“.
21.30 Auksinis protas.
23.25 Trumposios žinios.
23.30 Komedija „Kompanionas“ (N-7).
1.20 Trumposios žinios.
1.25 „Komisaras Reksas 16“ (N-7).
2.10 Nacionalinė paieškų tarnyba.
3.00 LRT radijo žinios.

BTV

17.00 „Muchtaro sugrįžimas“

6.55 „Muchtaro sugrįžimas“ (N-7).
7.55 „Tokia tarnyba“ (N-7).
8.50 „44-as skyrius“ (N-7).
9.45 Mistinės istorijos (N-7).
10.45 „Sudužusių žibintų gatvės“.
11.45 „Prokurorų patikrinimas“ (N-7).
12.55 „Muchtaro sugrįžimas“ (N-7).
13.55 „Diagnozė - žmogžudystė“ (N-7).
14.50 „Tokia tarnyba“ (N-7).
15.50 „Prokurorų patikrinimas“ (N-7).
17.00 „Muchtaro sugrįžimas“ (N-7).
18.00 Info diena.
18.30 „Sudužusių žibintų gatvės“.
19.30 Pagalbos skambutis (N-7).
20.30 Pričiupom! (N-7).
21.00 Pavariau (N-7).
21.30 Veiksmo trileris „Sukrečiantis skrydis“ (N-7).
23.35 Nuotykių f. „Sachara“ (N-7).
1.40 Mistinės istorijos (N-7).
2.30 „Gyvi numirėliai“ (N-14).

rytas.tv

18.00 Reporteris

6.04 TV parduotuvė.
6.20 Reporteris.
7.30 Auksinė daina.
9.30 „Pėdsakas“ (N-7).
10.30 „Atšilimas“ (N-7).
11.35 „Delta“ (N-7).
12.40 „Miestelio patruliai“ (N-7).
13.40 „Inspektorius Mažylis“ (N-7).
14.45 TV parduotuvė.
15.00 „Pėdsakas“ (N-7).
16.00 Žinios.
16.25 „80-ieji“ (N-7).
17.00 „Moterų daktaras“ (N-7).
18.00 Reporteris. Lietuva tiesiogiai.
18.55 „Delta“ (N-7).
20.00 Žinios.
20.30 „Atšilimas“ (N-7).
21.30 Mafijos kronikos. Kriminalinė istorija (N-14).
22.30 Reporteris. Lietuva tiesiogiai.
23.45 Patriotai (N-7).
0.45, 4.00 „Delta“ (N-7).
1.45 Reporteris.
2.25 Lietuva tiesiogiai.
2.35, 4.50 „Inspektorius Mažylis“ (N-7).

LRT

22.00 Dabar pasaulyje

6.00 LR himnas.
6.05 Kasdienybės aitvarai.
6.45 Duokim garo!
8.15 „Šokių akademija 3“.
8.45 „Nuo gamyklos konvejerio 2“.
9.15 Labas rytas, Lietuva.
12.00 DW naujienos rusų k.
12.10 Mūsų miesteliai. Senoji Varėna. 2 d.
13.00 Argentinos lietuviai tango ritmu.
13.50 ...formatas. Poetė Nijolė Daujotytė.
14.00 „Nuo gamyklos konvejerio 2“.
14.25 Mokslo sriuba.
14.45 „Naisių vasara“.
15.35 „Lesė“.
16.00 „Šokių akademija 3“.
16.30 „Likimo valsas“.
17.25 Pažvelk į profesiją kitaip.
18.00 Legendos.
18.45 Klauskite daktaro.
19.35 „Prokurorai“.
20.30 „Džesika Flečer 3“ (N-7).
21.20 Kelias į namus. Antanas Saulaitis.
21.50 DW naujienos rusų k.
22.00 Dabar pasaulyje.
22.30 Komedija „Didysis nuovargis“ (N-14).
23.55 Naktinis ekspresas.
0.30 Muzikos pasaulio žvaigždės.

1

16.30 „Mano gyvenimo šviesa“

6.20 Teleparduotuvė.
6.50 Daktaras Ozas (N-7).
7.45 „Kas namie šeimininkas?“
8.15 „Keista šeimynėlė“.
8.40 „Kaukė“.
9.05 „Vedęs ir turi vaikų“ (N-7).
10.35 „Eliza“ (N-7).
11.35 „Didingasis amžius“ (N-7).
13.30 „Būrėja“.
14.05 „Šeštasis pojūtis“ (N-7).
14.35 „Ekspertė Džordan“ (N-7).
15.35 „Mentalistas“ (N-7).
16.30 „Mano gyvenimo šviesa“.
17.50 „Širdele mano“ (N-7).
18.55 „Senojo Tilto paslaptis“.
20.05 „CSI. Niujorkas“ (N-7).
21.00 „Midsomerio žmogžudystės XII. Ilgapirštis“ (N-14).
23.00 „Bėgantis laikas“ (N-7).
1.05 „Karadajus“ (N-7).
1.55 „Mentalistas“ (N-7).
2.40 „CSI. Niujorkas“ (N-7).
3.25 „Midsomerio žmogžudystės XII. Mažos malonės“ (N-14).

6

16.00 „Havajai 5.0“

6.45 „Teleparduotuvė.
7.00 „Havajai 5.0“ (N-7).
8.00 „112. Ekstremali pagalba“ (N-7).
9.00 „6 kadrai“ (N-7)
9.30 „Kastlas“ (N-7).
10.30 „CSI Majamis“ (N-7).
11.30 „Rezidentai“ (N-7).
12.30 „Tėtušiai“ (N-7).
13.30 „Univeras. Naujas bendrikas“ (N-7).
14.30 Teleparduotuvė.
15.00 „112. Ekstremali pagalba“ (N-7).
16.00 „Havajai 5.0“ (N-7).
17.00 „Kastlas“ (N-7).
18.00 „Elementaru“ (N-7).
19.00 „CSI Majamis“ (N-7).
20.00 „Univeras. Naujas bendrikas“ (N-7).
21.00 „Rezidentai“ (N-7).
22.00 „Uola“ (N-14).
1.00 Comedy club (N-14).
1.55 „Tėtušiai“ (N-7).

###

23.40 „Kai šaukia širdis“

9.00 Balticum TV žinios.
9.30 „Aviakatastrofos: priežastys ir pasekmės“.
10.30 „Dingęs“ (N-7).
11.40 „Automobiliai - meno šedevrai“.
12.10 „Aguonų laukas“ (N-7).
13.20 „Paryžius, bet kokia kaina“ (N-7).
15.05 „Meilei reikia dviejų“ (N-7).
17.00 „Beorė erdvė“ (N-7).
18.00 Kas paleido šunis?
18.30 „Virtuvė“ (N-7).
19.00 „Aukščiausios klasės automobiliai“.
20.00 Balticum TV žinios.
20.30 Įspūdingiausių interjerų dešimtukas.
21.00 „Už išlikimo ribų“ (N-7).
22.00 Balticum TV žinios.
22.30 „Dingęs“ (N-7).
23.40 „Kai šaukia širdis“.
0.40 „Automobiliai - meno šedevrai“.

TV8

6.55 TV Pagalba (N-7). **8.35** Kulinarinis reidas. **9.35** „Mažųjų gyvūnėlių krautuvė“. **10.05** Senoji animacija. **11.05** „Vasaros pabaiga“ (N-7). **13.00** „Apkabink mane“ (N-7). **14.00** „Pamiršk mane“ (N-7). **15.00** Ekstremalūs namų pokyčiai. **16.00** Kulinarinis reidas. **17.00** „Apkabink mane“ (N-7). **18.00** „Gyvenimo bangos“ (N-7). **20.00** Labanakt, vaikučiai. Senoji animacija. **21.00** „Dingę laiškai“ (N-7). **22.50** „Gyvenimo bangos“ (N-7). **0.45** Ekstremalūs namų pokyčiai.

INFO TV

6.30 Info diena. **10.30** Ne vienas kelyje. **11.00** Dviračio šou. **11.30** KK2 (N-7). **12.20** Nuo... Iki. **13.15** 24 valandos (N-7). **15.15** KK2 (N-7). **16.00** Yra, kaip yra (N-7). **17.00** Info diena. **21.00** Yra, kaip yra (N-7). **22.00** Dabar pasaulyje. Žinios rusų k. **22.30**, **2.30** Info diena.

PBK

6.00, 2.00 EURONEWS. **6.30, 9.00, 12.00** Naujienos. **6.35** Animacija. **7.00** Labas rytas. **9.20** Gyvenk sveikai! **10.45, 12.20** „Kvapų detektyvas 2“. **13.20** Tegul kalba. **14.25** Kartu su visais. **15.25** Mados nuosprendis. **16.40** Vakaro naujienos. **17.50** Vyriška/Moteriška. **18.50** Tegul kalba. **20.00** Laikas. **20.45** Lietuvos laikas. **21.05** „Kvapų detektyvas 2“. **23.35** „Rita“. **1.10** „Igoris Kio. Gyvenimas be iliuzijos“.

RTR PLANETA (BALTIJA)

5.00 Rusijos rytas. **9.55** Apie tai, kas svarbiausia. **11.00, 14.00, 17.00, 20.00** Naujienos. **11.55** „Visada sakyk visada“. **14.50** „Kamenskaja“. **17.50** 2016 m. rinkimai, debatai. **18.30, 3.50** Tiesioginis eteris. **21.00** „Viskas tik prasideda“. **0.45** „Slaptosios kanceliarijos eksperditoriaus užrašai“.

REN

8.55 „Šeimos dramos“. **9.55** Švarus darbas. **12.05** Rusiškas vairavimas. **10.55** „Atspindžiai“. **11.55** Slaptosios teritorijos. **14.00** Gyva tema. **15.00** Tinkama priemonė. **16.05** „Šeimos dramos“. **17.05** Labiausiai šokiruojančios hipotezės. **18.10** Didžiosios paslaptys. **19.20** Pasaulio paslaptys su A.Čapman. **20.25** Kviestinė vakarienė. **21.30** Slaptosios teritorijos. **22.35** Fantastika su grifu „Slaptai“. **23.35** Pažink mūsiškius!

NTV MIR

6.00, 10.00, 13.00, 16.00, 19.00 Šiandien. **6.10** Naujas rytas. **8.30** Julijos Vysockos studija. **9.00** „Muchtaro sugrįžimas 2“. **10.20** „Delta“. **12.00** Prisiekusiųjų teismas. **13.20** Apžvalga. Ypatingas įvykis. **13.50** „Aš dirbu teisme“. **14.50** „Susitikimo vieta“. **16.20** „Liejyklos gatvė“. **18.00** Kalbame ir rodome. **19.45** „Maskvos Centrinė apygarda. Paskutinis sezonas“. **21.35** „Karpovas. Trečiasis sezonas“. **23.30** Dienos apžvalga. **24.00** „Jūrų velniai. Viesulas 2“. **1.50** „Susitikimo vieta“.

TV POLONIA

7.55 „Susitikimas“. **8.25, 2.15** „Atostogos su vaiduokliais“. **9.00** Klausimai per pusryčius. **12.10, 22.50, 5.20** Polonija 24. **12.40, 23.20, 5.50** Sveika, Polonija. **13.25, 18.20, 4.35** Trumpa istorija. **13.35** Žinios. **13.50** „Laimės spalvos“. **14.25** „Šifrų tvirtovės paslaptis“. **15.25** „Lenkų spinta 1945-1989“. **16.25** „Krokodilas lagamine“. **17.00** Astronariumas. Visuomeninės observatorijos. **17.30, 1.45** Galerija. **18.00** Iki pasimatymo Krokuvoje. **18.30** TV ekspresas. **18.55** Baltijos jūra. **19.25, 1.15** Rytų studija. **19.55, 4.45** „Laimės spalvos“. **20.25, 6.30** Vilnoteka. **20.45, 2.45** Animacinis f. **21.00, 3.00** Žinios. Sportas. Orai. **21.50, 3.45** „Gyvenimo egzaminas“. **0.15** „Hitlerio ataka prie Lenkiją. Kaip prasidėjo II pasaulinis karas“.

TV1000

8.10 „Įtėvis“. **10.10** „Marija, Škotijos karalienė“. **12.20** „Tapatybė“. **14.10** „Paskutinė Mimzė“. **16.10** „Panikos kambarys“. **18.20** „Mirtis per laidotuves“. **20.10** „Visados kaip pirmą kartą“. **22.10** „Sukti reikaliukai“. **0.20** „Prarasta upė“.

DISCOVERY

8.15, 17.15 Karai dėl bagažo. **8.40, 17.40** Sandėlių medžiotojai Britanijoje. **9.10, 18.10** Sandėlių karai. Kanada. **9.35, 18.35** Likvidatorius. **10.05** Išgyvenimas nepaprastomis sąlygomis. **10.55** Sunkvežimių vairuotojai. **11.50** Greiti ir triukšmingi. **12.40, 19.05** Automobilių perpardavinėtojai: aktyvi prekyba. **13.35** Didžiosios mašinos. **14.30, 1.55** Kaip veikia daiktai. **21.00, 2.50** Rūdžių imperija. **22.00, 3.40** Iš meilės automobiliams. **23.00, 4.30** Gatvių lenktynės. **24.00** Nemėginkite pakartoti.

TRAVEL

7.00, 13.00, 19.00 Naujo būsto paieška. **8.40, 16.00** Mano namelis ant ratų. **9.30, 15.30** Gyvenimas ant ežero. **10.00** Statybos Aliaskoje. **11.00, 24.00, 5.00** Nežinoma ekspedicija. **14.40** Namų medžiuose gyventojai. **17.00** Pramogų parkų užkulisiai. **18.00, 2.00** Neįprastas maistas. **22.00, 3.00** Gyvenime ne vien žiedai. **23.00, 4.00** Merginos-banglentininkės.

ANIMAL PLANET

6.36 Iškviečiami tramdytojai. **7.25, 11.00** Miegiausi Amerikos naminiai gyvūnėliai. **8.15, 12.50** Jankių džiunglės. **9.10, 14.40, 21.05, 5.02** Namai medžiuose. **10.05, 15.35, 19.15, 2.35** Akvariumų verslas. **11.55** Bondai Bičo veterinaras. **13.45, 22.55, 4.15** Aligatorių tramdytojai. **16.30, 20.10, 3.25** Afrikos tankmėje. **17.25, 23.50** Upių pabaisos. **18.20, 22.00, 1.40, 5.49** Dr.Džefas. **0.45, 1.10** Žymiausi pabėgę gyvūnai.

SPORT1

5.00, 18.00 Čempionų kelias. NBA krepšinio lyga. Toronto „Raptors“ - Klyvlando „Cavaliers“. **8.00** Šiuolaikinės penkiakovės pasaulio taurė. **9.00, 21.00** Lietuvių pasirodymai. Ispanijos „Endesa“ krepšinio lyga. „Valencia Basket“ - Malagos „Unicaja“. **11.00, 23.00** KOK World Series. Bušido kovos. Vilnius 2015. 1 dalis. **13.30** ATP 250 Atlanta. Vyrų tenisas. Finalas. **15.30** ATP 250 Winston-Salem. Vyrų tenisas. Finalas. **17.30** „NBA pasaulis“. Speciali krepšinio laida. **1.30** ATP 250 Atlanta. Ketvirtfinalis. Pirmasis mačas. Verdasco - Kyrgios. **4.00** ATP 250 Atlanta. Ketvirtfinalis. Antrasis mačas. Opelka - Young.

VIASAT SPORT BALTIC

7.00 Ledo ritulys. KHL. „HC Sochi“ - Rygos „Dinamo“. **9.00** Ledo ritulys. KHL. „Torpedo“ - Rygos „Dinamo“. **11.00** Ledo ritulys. KHL. „Spartak“ - Rygos „Dinamo“. **13.00** Rio 2016. Uždarymo ceremonija. **15.30** Ledo ritulys. KHL. SKA - „Ak Bars“. **17.30** Futbolas. UEFA Čempionų lyga. Zagrebo „Dinamo“ - „Salzburg“. **19.30** Rio 2016. Paplūdimio tinklinis. Finalas. Vyrai. **20.40** „Formulė-1“. Belgijos GP lenktynių apžvalga. **21.40** Futbolas. Draugiškos rungtynės. Vokietija - Suomija. Tiesioginė transliacija. **23.45, 5.10** Ledo ritulys. KHL. „Medveščak“ - „Torpedo“. **1.45** Futbolas. Draugiškos rungtynės. Vokietija - Suomija. **3.35** „Trans World Sport“ žurnalas.

EUROSPORT

6.00, 13.30, 19.00, 22.15, 2.15 Tenisas. **9.30, 12.30, 15.15** Dviračių sportas. Ispanijos turas. **10.30** Motosportas. **11.00** Renault automobilių lenktynės. **11.30** Motosporto žurnalas. **12.00** Motosportas. Blancpain Sprint serijos lenktynės. **18.55, 21.55** Sporto naujienos. **22.00, 2.00** Teniso apžvalga.

22.30 „Senoji mokykla“

- **6.10** Teleparduotuvė.
- **6.25** „Kempiniukas Plačiakelnis“ (N-7).
- **6.55** „Simpsonai“ (N-7).
- **7.55** „Naisių vasara. Sugrįžimas“ (N-7).
- **8.25** „Moterys meluoja geriau“ (N-7).
- **8.55** „Meilės sūkuryje“ (N-7).
- **10.00** TV Pagalba (N-7).
- **12.00** „Svotai“ (N-7).
- **13.00** „Kempiniukas Plačiakelnis“ (N-7).
- **13.30** „Simpsonai“ (N-7).
- **15.00** „Mažoji nuotaka“ (N-7).
- **15.30** „Meilė itališkai“ (N-7).
- **16.30** TV Pagalba (N-7).
- **18.30** TV3 žinios.
- **19.30** „Naisių vasara. Sugrįžimas“ (N-7).
- **20.00** Farai (N-7).
- **21.00** „Moterys meluoja geriau“ (N-7).
- **21.30** TV3 vakaro žinios.
- **22.30** Komedija „Senoji mokykla“ (N-14).
- **0.20** „Elementaru“ (N-7).
- **1.20** Juokingiausi Amerikos namų vaizdeliai (N-7).
- **2.10** „Skandalas“ (N-14).

19.30 Valanda su Rūta

- **6.30** „Didysis žvejys“.
- **7.00** „Džiumandži“.
- **7.25** „Įspūdingasis Žmogus-voras“.
- **7.50** „Volkeris, Teksaso reindžeris“ (N-7).
- **9.45** 24 valandos (N-7).
- **10.35** Yra, kaip yra (N-7).
- **12.45** „Mauglis. Paskutinė Akelos medžioklė“.
- **13.05** „Svajonių princas“.
- **14.05** „Turtuolė vargšė“.
- **16.30** Labas vakaras, Lietuva.
- **17.25** Yra, kaip yra (N-7).
- **18.30** Žinios.
- **19.30** Valanda su Rūta.
- **21.30** Žinios.
- **22.15** Veiksmo f. „Tikras teisingumas. Mirtinas teisingumas“ (N-14).
- **0.05** „Judantis objektas“ (N-7).
- **0.55** „Visa menanti“ (N-7).
- **1.45** Sveikatos ABC televitrina.

22.25 „Žalioji mylia“

- **6.00** LR himnas.
- **6.05** Labas rytas, Lietuva.
- **9.15** „Mūsų kaimynai marsupilamiai 3“.
- **9.40** „Lesė“.
- **10.05** „Komisaras Reksas 16“ (N-7).
- **10.55** „Džesika Flečer 3“ (N-7).
- **11.45** „Nuo gamyklos konvejerio 1“.
- **12.15** „Nemunu per Lietuvą“.
- **13.10** Klauskite daktaro.
- **14.00** Žinios.
- **14.15** Laba diena, Lietuva.
- **16.00** Žinios.
- **16.15** „Nuo gamyklos konvejerio 1“.
- **16.45** „Komisaras Reksas 16“ (N-7).
- **18.30** Šiandien.
- **19.00** Klausimėlis.lt.
- **19.30** Emigrantai.
- **20.25** Loterija „Keno Loto“.
- **20.30** Panorama.
- **21.29** Loterija „Jėga“.
- **21.30** Kelionės su „Istorijos detektyvais“.
- **22.20** Trumposios žinios.
- **22.25** Drama „Žalioji mylia“ (N-7).
- **1.30** Trumposios žinios.
- **1.35** „Komisaras Reksas 16“ (N-7).
- **2.30** Popietė su Algimantu Čekuoliu.

21.30 „Palikti po pamokų“

- **6.55** „Muchtaro sugrįžimas“ (N-7).
- **7.55** „Tokia tarnyba“ (N-7).
- **8.50** „44-as skyrius“ (N-7).
- **9.45** Mistinės istorijos (N-7).
- **10.45** „Sudužusių žibintų gatvės“.
- **11.45** „Prokurorų patikrinimas“ (N-7).
- **12.55** „Muchtaro sugrįžimas“ (N-7).
- **13.55** „Diagnozė - žmogžudystė“ (N-7).
- **14.50** „Tokia tarnyba“ (N-7).
- **15.50** „Prokurorų patikrinimas“ (N-7).
- **17.00** „Muchtaro sugrįžimas“ (N-7).
- **18.00** Info diena.
- **18.30** „Sudužusių žibintų gatvės“.
- **19.30** Pagalbos skambutis (N-7).
- **20.30** Pričiupom! (N-7).
- **21.00** Savaitės kriminalai (N-7).
- **21.30** Veiksmo trileris „Palikti po pamokų“ (N-14).
- **23.30** Veiksmo trileris „Sukrečiantis skrydis“ (N-7).
- **1.20** Mistinės istorijos (N-7).

18.00 Reporteris

- **6.04** TV parduotuvė.
- **6.20** Reporteris.
- **7.30** Patriotai (N-7).
- **8.30** „Visatos stebuklai“ (N-7).
- **9.30** „Pėdsakas“ (N-7).
- **10.30** „Paskutinis skambutis“ (N-7).
- **11.35** „Delta“ (N-7).
- **12.40** „Miestelio patruliai“ (N-7).
- **13.40** „Inspektorius Mažylis“ (N-7).
- **14.45** TV parduotuvė.
- **15.00** „Pėdsakas“ (N-7).
- **16.00, 20.00** Žinios. Orai.
- **16.25** „80-ieji“ (N-7).
- **17.00** „Moterų daktaras“ (N-7).
- **18.00** Reporteris. Lietuva tiesiogiai.
- **18.55** „Delta“ (N-7).
- **20.30** „Atšilimas“ (N-7).
- **21.30** Kartų kovos.
- **22.30** Reporteris.
- **23.45** Nuoga tiesa (N-7).
- **1.45** Reporteris.
- **2.25** Lietuva tiesiogiai.
- **2.35, 4.50** „Inspektorius Mažylis“ (N-7).
- **3.15** „Miestelio patruliai“ (N-7).
- **4.00** „Delta“ (N-7).
- **5.30** „Jaunikliai“ (N-7).

13.45 Aidas Marčėnas

- **6.00** LR himnas.
- **6.05** Kasdienybės aitvarai.
- **6.45** Duokim garo!
- **8.20** „Šokių akademija 3“.
- **8.45** „Nuo gamyklos konvejerio 2“.
- **9.15** Labas rytas, Lietuva.
- **12.00** DW naujienos rusų k.
- **12.10** Mūsų miesteliai. Senoji Varėna. 3 d.
- **13.00** Teatras.
- **13.45** ...formatas. Poetas Aidas Marčėnas.
- **14.00** „Nuo gamyklos konvejerio 2“.
- **14.25** Mokslo sriuba.
- **14.45** „Naisių vasara“.
- **15.35** „Lesė“.
- **16.00** „Šokių akademija 3“.
- **16.30** „Likimo valsas“.
- **17.25** Legendos.
- **18.10** Nacionalinė paieškų tarnyba.
- **19.00** „Dainuojame Tėvynei ir Laisvei“. Tiesioginė transliacija iš Simono Daukanto aikštės Vilniuje.
- **20.40** „Džesika Flečer 3“ (N-7).
- **21.30** IQ presingas.
- **22.00** DW naujienos rusų k.
- **22.10** Dabar pasaulyje.
- **22.40** „Amerikoniškoji tragedija“.
- **1.15** Laba diena, Lietuva.
- **3.15** Legendos.

15.35 „Mentalistas“

- **6.20** Teleparduotuvė.
- **6.50** Daktaras Ozas (N-7).
- **7.45** „Kas namie šeimininkas?“
- **8.15** „Keista šeimynėlė“.
- **8.40** „Kaukė“.
- **9.05** „Vedęs ir turi vaikų“ (N-7).
- **10.35** „Eliza“ (N-7).
- **11.35** „Didingasis amžius“ (N-7).
- **13.30** „Būrėja“.
- **14.05** „Šeštasis pojūtis“ (N-7).
- **14.35** „Ekspertė Džordan“ (N-7).
- **15.35** „Mentalistas“ (N-7).
- **16.30** „Mano gyvenimo šviesa“.
- **17.50** „Širdele mano“ (N-7).
- **18.55** „Senojo Tilto paslaptis“.
- **20.05** „CSI. Niujorkas“ (N-7).
- **21.00** „Nebylus liudijimas. Broliškumas“ (N-7).
- **23.15** „Detektyvė Rizoli“ (N-7).
- **0.05** „Bėgantis laikas“ (N-7).
- **2.05** „Karadajus“ (N-7).
- **2.55** „Mentalistas“ (N-7).
- **3.40** „CSI. Niujorkas“ (N-7).

21.00 Ralis aplink Lietuvą

- **6.45** Teleparduotuvė.
- **7.00** „Havajai 5.0“ (N-7).
- **8.00** „Elementaru“ (N-7).
- **9.00** Vienam gale kablys.
- **9.30** „Kastlas“ (N-7).
- **10.30** „CSI Majamis“ (N-7).
- **11.30** „Rezidentai“ (N-7).
- **12.30** „Tėtušiai“ (N-7).
- **13.30** „Univeras. Naujas bendrikas“ (N-7).
- **14.30** Teleparduotuvė.
- **15.00** „112. Ekstremali pagalba“ (N-7).
- **16.00** „Havajai 5.0“ (N-7).
- **17.00** „Skorpionas“ (N-7).
- **18.00** „Elementaru“ (N-7).
- **19.00** „CSI Majamis“ (N-7).
- **20.00** „Univeras. Naujas bendrikas“ (N-7).
- **21.00** Ralis aplink Lietuvą.
- **21.30** „Rezidentai“ (N-7).
- **22.00** „Džonas Vikas“ (N-14).
- **0.05** „Tėtušiai“ (N-7).
- **1.05** „112. Ekstremali pagalba“ (N-7).
- **2.05** „Kastlas“ (N-7).

20.30 „Virtuvės karaliai“

- **9.00** Balticum TV žinios.
- **9.30** Įspūdingiausių interjerų dešimtukas.
- **10.00** „Beorė erdvė“ (N-7).
- **11.00** „Kelionė į Vakarus: Laimingojo Luko nuotykiai“.
- **12.30** „Didžiausi pasaulio uostamiesčiai“.
- **13.30** „Aukščiausios klasės automobiliai“.
- **14.30** „Aviakatastrofos: priežastys ir pasekmės“.
- **15.30** Kas paleido šunis?
- **16.00** „Automobiliai - meno šedevrai“.
- **16.30** „Aguonų laukas“ (N-7).
- **17.45** „Už išlikimo ribų“ (N-7).
- **18.45** „Dingęs“ (N-7).
- **20.30** „Virtuvės karaliai“.
- **20.00** Balticum TV žinios.
- **21.00** „Kai šaukia širdis“.
- **22.00** Balticum TV žinios.
- **22.30** „Didžiausi pasaulio uostamiesčiai“.
- **23.30** „Šimtas pasaulio stebuklų“.
- **0.30** „Beorė erdvė“ (N-7).

TV8

7.10 TV Pagalba (N-7). **8.50** Kulinarinis reidas. **9.50** „Šunyčiai patruliai“. **10.20** Senoji animacija. **11.15** „Dingę laiškai“ (N-7). **13.00** „Apkabink mane“ (N-7). **14.00** „Pamiršk mane“ (N-7). **15.00** Ekstremalūs namų pokyčiai. **16.00** Kulinarinis reidas. **17.00** „Apkabink mane“ (N-7). **18.00** „Gyvenimo bangos“ (N-7). **20.00** Kakė Makė. **20.15** Labanakt, vaikučiai. Senoji animacija. **21.00** „Nesibaigiančios vestuvės“ (N-7). **22.50** „Gyvenimo bangos“ (N-7). **0.45** Ekstremalūs namų pokyčiai.

INFO TV

6.30 Info diena. **10.30** Ne vienas kelyje. **11.00** Dviračio šou. **11.30** KK2 (N-7). **12.15** Už vaikystę. **12.45** Valanda su Rūta. **14.15** 24 valandos (N-7). **15.10** Bus visko. **16.00** Yra, kaip yra (N-7). **17.00** Info diena. **21.00** Yra, kaip yra (N-7). **22.00** Dabar pasaulyje. Žinios rusų k. **22.30**, **2.30** Info diena.

PBK

6.00, 1.55 EURONEWS. **6.30**, **9.00, 12.00** Naujienos. **6.35** Animacija. **7.00** Labas rytas. **9.20** Gyvenk sveikai! **10.40**, **12.20** „Kvapų detektyvas 2“. **13.25** Tegul kalba. **14.35** Kartu su visais. **15.30** Mados nuosprendis. **16.40** Vakaro naujienos. **17.50** Vyriška/Moteriška. **18.50** Tegul kalba. **20.00** Laikas. **20.40** Lietuvos laikas. **21.05** „Kvapų detektyvas 2“. **23.25** „Pokštas“. **1.05** „Nina Urgant, trys katės ir du vyrai“.

RTR PLANETA (BALTIJA)

5.00 Rusijos rytas. **9.55** Apie tai, kas svarbiausia. **11.00**, **14.00**, **17.00**, **20.00** Naujienos. **11.55** „Visada sakyk visada“. **14.50** „Kamenskaja“. **17.50** 2016 m. rinkimai, debatai. **18.30**, **3.50** Tiesioginis eteris. **21.00** „Viskas tik prasideda“. **0.45** „Slaptosios kanceliarijos ekspeditoriaus užrašai“.

REN

8.55 „Šeimos dramos“. **9.55** Švarus darbas. **10.50** „Atspindžiai“. **11.55** Slaptosios teritorijos. **12.55** Fantastika su grifu „Slaptai“. **14.00** Gyva tema. **15.05** Tinkama priemonė. **16.05** „Šeimos dramos“. **17.10** Labiausiai šokiruojančios hipotezės. **18.10** Mokslo apgauti. **19.20** Pasaulio paslaptys su A.Čapman. **20.25** Kviestinė vakarienė. **21.30** A.Čapman paslaptys. **23.40** „V ir M“. **0.30** „Kareiviai“. **1.20** Gyva tema.

NTV MIR

6.00, **10.00**, **13.00**, **16.00**, **19.00** Šiandien. **6.10** Naujas rytas. **8.30** Julijos Vysockos studija. **9.00** „Muchtaro sugrįžimas 2“. **10.20** „Delta“. **12.00** Prisiekusiųjų teismas. **13.20** Apžvalga. Ypatingas įvykis. **13.50** „Aš dirbu teisme“. **14.50** „Susitikimo vieta“. **16.20** „Liejyklos gatvė“. **18.00** Kalbame ir rodome. **19.45** „Maskvos Centrinė apygarda. Paskutinis sezonas“. **21.35** „Karpovas. Trečiasis sezonas“. **23.30** Dienos apžvalga. **24.00** „Jūrų velniai. Viesulas 2“. **1.50** „Susitikimo vieta“. **3.00** „Švyturio šviesa ir šešėlis“. **4.55** Sodininkų atsakas.

TV POLONIA

8.00 Rytų studija. **8.30** Lenkijos gamtos lobiai. **9.00** Klausimai per pusryčius. **12.10**, **22.50**, **5.20** Polonija 24. **12.40**, **23.20**, **5.50** Sveika, Polonija. **13.25**, **18.20**, **4.35** Trumpa istorija. **13.35** Žinios. **13.50** „Laimės spalvos“. **14.25** „M, kaip meilė“. **15.20** „Gyvenimo egzaminas“. **16.15** Vilnoteka. **16.35** Miško istorijos. **17.00** Kaip tai veikia. **17.30**, **1.45** Galerija. **17.55**, **2.15** Lenkijos gamtos lobiai. **18.50**, **1.35**, **5.10** Lenkija su Miodeku. **18.55** Naszaarmia.pl. **19.20** Lenkiškos istorijos. Kataras. **19.55**, **4.45** „Laimės spalvos“. **20.25** Kas turi plaukioti, nepaskęs 2016. **20.45**, **2.45** Animacinis f. **21.00**, **3.00** Žinios. **21.50**, **3.45** „Paradoksas“. **0.05** Kabaretų TOP. **0.40** Verta kalbėti.

TV1000

8.40 „Sukti reikaliukai“. **10.50** „Prarasta upė“. **12.30** „Visados kaip pirmą kartą“. **14.20** „Blaškomi“. **16.05** „Fortepijonas“. **17.40** „Pradžia“. **20.10** „Meškiukas Padingtonas“. **22.10** „Nematoma pusė“. **0.25** „Pagrobti ir perduoti“.

DISCOVERY

8.40, **17.40**, **21.00**, **2.50** Sandėlių medžiotojai Britanijoje. **9.10**, **18.10**, **22.00**, **3.40** Sandėlių karai. Kanada. **9.35**, **18.35**, **23.00**, **4.30** Likvidatorius. **10.05** Išgyvenimas nepaprastomis sąlygomis. **10.55** Traukiniu į Aliaską. **11.50** Greiti ir triukšmingi. **12.40**, **19.05** Automobilių perpardavinėtojai: aktyvi prekyba. **13.35** Įšalusio aukso prakeiksmas. **14.30** Ledynų auksas. **24.00** Greitai ir garsiai. **1.00** Gatvių lenktynės.

TRAVEL

7.00, **13.00**, **19.00** Naujo būsto paieška. **8.30**, **16.00** Mano namelis ant ratų. **9.30**, **15.30** Gyvenimas ant ežero. **10.00** Statybos Aliaskoje. **11.00**, **24.00**, **5.00** Nežinoma ekspedicija. **14.30** Namų medžiuose gyventojai. **17.00** Pramogų parkų užkulisiai. **18.00**, **2.00** Nejprastas maistas. **22.00**, **3.00** Paslaptingieji vandenys. **23.00**, **4.00** Beprotiškos šeimos nuotykiai.

ANIMAL PLANET

6.36 Iškviečiami tramdytojai. **7.25**, **11.00** Mieliausi Amerikos naminiai gyvūnėliai. **8.15**, **12.50** Dr.Džefas. **9.10**, **14.40**, **21.05**, **5.02** Namai medžiuose. **10.05**, **15.35**, **19.15**, **2.35** Akvariumų verslas. **11.55** Bondai Byčo veterinaras. **13.45**, **22.55**, **4.15** Aligatorių tramdytojai. **16.30**, **20.10**, **3.25** Afrikos tankmėje. **17.25**, **23.50** Upių pabaisos. **18.20**, **22.00**, **1.40**, **5.49** Australija nenori tavęs užmušti. **0.45** Man įkando.

SPORT1

6.00, **18.00** Čempionų kelias. Ispanijos „Endesa“ krepšinio lyga. „Real“ - „Barcelona“. **8.00** Čempionai LT. Žemaitijos kelias 2016. **9.00**, **21.00** Lietuvių pasirodymai. Ispanijos „Endesa“ krepšinio lyga. Malagos „Unicaja“ - „Valencia Basket“. **10.00** Čempionai LT. Mustangs Fight 4. Muay-Thai kovos. **12.00**, **23.00** KOK World GP. Bušido kovos. Vilnius 2015. 2 dalis. **14.30** „NBA Action“. Krepšinio lygos apžvalga. **15.00** Europos minifutbolo čempionatas. Lietuva - Prancūzija. **16.00** Pasaulio rali-kroso čempionatas. Portugalijos etapas. **20.00** „Road to Glory“. Kovinio sporto žurnalas. **20.30** „NBA pasaulis“. Speciali krepšinio laida. **2.00** eSportas. „GSL Samsung Baltics Challenge“. „League of Legends“ rytų finalas.

VIASAT SPORT BALTIC

7.10, **19.10** Futbolas. Draugiškos rungtynės. Vokietija - Suomija. **9.00** Ledo ritulys. KHL. „Spartak“ - Rygos „Dinamo“. **11.00** „Trans World Sport“ žurnalas. **12.00** Futbolas. Anglijos premier lygos žurnalas. **12.30** Golfas. Europos turo savaitės apžvalga. **13.00** Ledo ritulys. KHL. „Medveščak“ - „Torpedo“. **15.00** Lengvoji atletika. IAAF Deimantinė lyga. Lozana. **17.05** Lengvoji atletika. IAAF Deimantinė lyga. Paryžius. **21.00** Lengvoji atletika. Deimantinė lyga. Ciurichas. Tiesioginė transliacija. **23.00** Futbolas. UEFA Čempionų lyga. Zagrebo „Dinamo“ - „Salzburg“. **0.50** Futbolas. UEFA Čempionų lyga. „Rostov“ - „Ajax“. **2.40** Rio 2016. Paplūdimio tinklinis. Finalas. Moterys. **4.55** Lengvoji atletika. Deimantinė lyga. Ciurichas.

EUROSPORT

6.00, **11.00**, **13.30**, **19.00**, **22.15**, **2.15** Tenisas. **9.30**, **12.30**, **15.00** Dviračių sportas. Ispanijos turas. **10.30** Renault automobilių lenktynės. **18.55**, **21.55** Sporto naujienos. **22.00**, **2.00** Teniso apžvalga.

REKOMENDUOJA

„NESIBAIGIANČIOS VESTUVĖS“

Komedija. JAV. 2015.
Režisierius: Ron Oliver.
Vaidina: Autumn Reeser, Antonio Cupo, Shawn Roberts.

Architektė Dželkin tarsi įkalinta savo vestuvių dienoje. Šią dieną ji išgyvena vis iš naujo. Gal toks ištęstas laikas yra kaip tik tai, ko reikia merginai? Juk svajonių jaunikis, gydytojas Piteris, jai pasipiršo vos po penkių mėnesių pažinties, o vestuvės buvo suplanuotos per savaitę. Ar ji nepaskubėjo, ar tikrai priėmė teisingą sprendimą?

„DŽONAS VIKAS“

Veiksmo filmas. JAV, Kanada, Kinija. 2014.
Režisieriai: Chad Stahelski, David Leitch.
Vaidina: Keanu Reeves, Michael Nyqvist, Alfie Allen.

Džonas Vikas - samdomas žudikas, kuris prieš penkerius metus metė šią veiklą, nes įsimylėjo vieną moterį. Deja, ji mirė...

„TIKRAS TEISINGUMAS. MIRTINAS TEISINGUMAS“

Veiksmo filmas. JAV, Kanada. 2010.
Režisierius: Wayne Rose.
Vaidina: Steven Seagal, Meghan Ory, Warren Christie.

Keinas ir jo komanda kovoja su nauja nusikaltėlių banga, besivadinančia „Naująja viltimi“. Vienam iš kovotojų tenka dirbti pasitelkiant priedangą ir apsimesti „Naujosios vilties“ nariu.

„DETEKTYVĖ RIZOLI“

Detektyvinis serialas. JAV. 2013.
Režisierius: Aaron Lipstadt.
Vaidina: Angie Harmon, Sasha Alexander, Lee Thompson Young.

Bostono policijos detektyvai ir ekspertai naudoja savo talentą ir įgūdžius, kad įmintų kraupių žmogžudysčių mįsles. Detektyvė Džein Rizoli - vienintelė policininkė Bostono policijos žmogžudysčių skyriuje, ji tikra kietakaktė.

Bridžita Džouns grįžta

Renė Zelvėger (Renee Zellweger) ir Patrikas Dempsis (Patrick Dempsey) Sidnėjuje
EPA-Eltos nuotr.

JAV aktorė RENĖ ZELVĖGER (Renee Zellweger, 47) su PATRIKU DEMPSIU (Patrick Dempsey, 50) Sidnėjuje pristatė naująją kultinės komedijos „Bridžitos Džouns dienoraštis“ dalį „Bridžitos Džouns kūdikis“ („Bridget Jones Baby“). Visą pasaulį užkariavusios komedijos naujasis filmas ir Australijoje, ir Lietuvoje, kaip ir daugelyje kitų šalių, bus pradėtas rodyti rugsėjo 16 dieną. Filmo centre - vėl pasimetusi Bridžita Džouns. Sužinojusi apie nėštumą, ji panyra į dvejones - mat ir pati tiksliai nežino, kas jos vaiko tėvas. Markas Darsis, kurį vėl įkūnija Kolinas Fertas (Colin Firth), ar naujasis jos gyvenimo vyras Džekas Kvantas, kurį vaidina Patrikas Dempsis (Patrick Dempsey)? Šioje serijoje nebeišvysime anksčiau filme vaidinusio Hju Granto (Hugh Grant). Epizodinį vaidmenį naujojoje juostoje atlieka garsusis atlikėjas Edas Šyranas (Ed Sheeran).

Parengė Vaida ANDRIKONYTĖ

Premjera

„Ben Huras“

„Ben-Hur“

Kino teatruose nuo rugpjūčio 26 d.
- **Nuotykių drama,** JAV, 2016
- **Režisierius:** Timur Bekmambetov
- **Vaidina:** Jack Huston, Morgan Freeman, Nazanin Boniadi, Haluk Bilginer ir kiti

„Forum Cinemas“ nuotr.

1959 metų juosta „Ben Huras“ laikomas vienu geriausių visų laikų filmų. Kartu su „Titaniku“ ir „Žiedų valdovu: Karaliaus sugrįžimu“ „Ben Huras“ yra vienintelis kino epas, laimėjęs net 11 „Oskarų“. Kazachstane gimęs režisierius Timūras Bekmambetovas („Nakties sargyba“, „Ieškomas“) pristato naują legendinio filmo versiją.

Po 30-ies vergovės metų buvęs princas Juda Ben Huras, kurį vaidina Džekas Hastonas (Jack Huston), sugrįžta į gimtuosius namus Jeruzalėje. Jį išdavęs įbrolis Mesala, per šį laikotarpį iškilęs iki Romos vietininko, valdo klastą ir žiaurumu. Teisingumo siekiančiam Ben Hurui pagalbos ranką ištiesia šeichas Ilderimas, kurį įkūnija Morganas Frymanas (Morgan Freeman). Vienintelis būdas legaliai nugalėti Mesalą - karietų lenktynės be taisyklių, kurių metu kovojama iki mirties. Ben Huras ima ruoštis.

„Forum Cinemas“ inf.

VILNIUS

FORUM CINEMAS AKROPOLIS

„Ben Huras“ (nuotykių drama, JAV, N-13) - 26-1 d. 10.40, 12.55, 18.20, 21.20 val.
„Ben Huras“ (nuotykių drama, JAV, 3D, N-13) - 26-1 d. 16, 18.45 val.
„Devyni gyvenimai“ (komedija, JAV, N-7) - 26-1 d. 10.50, 13, 15.55, 18.40 val.
„Mirties namai“ (trileris, JAV, N-16) - 26-1 d. 12.40, 16.20, 19.30, 21.50 val.
„Nakties sergėtojai“ (fantastinis veiksmo f., dubliuotas lietuviškai, Rusija, N-13) - 1 d. 19, 21.30 val.
„Karo šunys“ (komedija, JAV, N-16) - 26-1 d. 15.20, 18, 20.40 val.
„Žuvytė Dorė“ (animacinis f., dubliuotas lietuviškai, JAV, V) - 26-1 d. 10.20, 11.40, 13.30, 15.50, 17.05, 18.10 val.
„Žuvytė Dorė“ (animacinis f., dubliuotas lietuviškai, JAV, 3D, V) - 26-1 d. 12.15 val.
„Slaptas augintinių gyvenimas“ (komedija, dubliuotas lietuviškai, JAV, V) - 26-1 d. 10.10, 11.30, 14.35, 20.30 val.
„Slaptas augintinių gyvenimas“ (komedija, dubliuotas lietuviškai, JAV, 3D, V) - 26-1 d. 13.40, 16.45 val.
„Savižudžių būrys“ (mistinis veiksmo f., JAV, 3D, N-13) - 26-1 d. 13.10, 19 val. (1 d. 19 val. seansas nevyks).
„Savižudžių būrys“ (mistinis veiksmo f., JAV, N-13) - 26-1 d. 15.40, 21 val.
„Ledynmetis: susidūrimas“ (animacinis f., dubliuotas lietuviškai, JAV, V) - 26-1 d. 14 val.
„Ledynmetis: susidūrimas“ (animacinis f., dubliuotas lietuviškai, JAV, 3D, V) - 26-1 d. 11 val.
„Blogos mamos“ (komedija, JAV, N-16) - 26-1 d. 18.30, 21.30 val.
„Džeisonas Bornas“ (veiksmo trileris, JAV, N-13) - 26-1 d. 20.50 val.
„Nerve: drąsos žaidimas“ (trileris, JAV, N-13) - 26-1 d. 14.50 val. 26, 28, 30 d. 21.40 val.
„Modelis“ (drama, Danija, Švedija, Lenkija, N-16) - 27, 29, 31 d. 21.40 val.
„Kung Fu Panda 3“ (animacinis f., dubliuotas lietuviškai, JAV, V) - 26-1 d. 10.30 val. (vasaros akcija vaikams).

FORUM CINEMAS VINGIS

„Ben Huras“ (nuotykių drama, JAV, N-13) - 26-1 d. 11.30, 16.30, 18.00, 20.45, 21.55 val. (30 d. 20.45 val. seansas nevyks; 21.55 val. seansas vyks 30 d.).
„Ben Huras“ (nuotykių drama, JAV, 3D, N-13) - 26-1 d. 14, 19, 21.50 val. (1 d. 19 val. seansas nevyks).
„Devyni gyvenimai“ (komedija, JAV, N-7) - 26-1 d. 11.40, 14.30, 17, 18.20 val. (30 d. 18.20 val. seansas nevyks).
„Mirties namai“ (trileris, JAV, N-16) - 26-1 d. 11.10, 16, 19.20, 21.30 val.
„Nakties sergėtojai“ (fantastinis veiksmo f., dubliuotas lietuviškai, Rusija, N-13) - 30, 1 d. 19 val. 1 d. 21.30 val.
„Žuvytė Dorė“ (animacinis f., dubliuotas lietuviškai, JAV, V) - 26-1 d. 11, 13.20, 15.40 val.
„Žuvytė Dorė“ (animacinis f., dubliuotas lietuviškai, JAV, 3D, V) - 26-1 d. 12, 16.40, 19.10 val.
„Finding Dory“ (animacinis f., originalo k., JAV, V) - 26-1 d. 14.20 val.
„Karo šunys“ (komedija, JAV, N-16) - 26-1 d. 13.20, 16, 18.40, 21.15 val.
„Slaptas augintinių gyvenimas“ (komedija, dubliuotas lietuviškai, JAV, V) - 26-1 d. 11.20, 12.20, 16.50 val.
„Slaptas augintinių gyvenimas“ (komedija, dubliuotas lietuviškai, JAV, 3D, V) - 26-1 d. 14.30, 21.35 val. (1 d. 21.35 val. seansas nevyks).
„Savižudžių būrys“ (mistinis veiksmo f., JAV, 3D, N-13) - 26-1 d. 13.40, 18.50 val.
„Savižudžių būrys“ (mistinis veiksmo f., JAV, N-13) - 26-1 d. 11.30, 16.40, 21.30 val. (30 d. 11.30 val. seansas nevyks).
„Florence“ (biografinė komiška drama, Didžioji Britanija, N-13) - 26-1 d. 13.30, 19 val.
„Modelis“ (drama, Danija, Švedija, Lenkija, N-16) - 26-1 d. 21.40 val.
„Ledynmetis: susidūrimas“ (animacinis f., dubliuotas lietuviškai, JAV, 3D, V) - 26-1 d. 16.30 val.
„Ledynmetis: susidūrimas“ (animacinis f., dubliuotas lietuviškai, JAV, V) - 26-1 d. 14.15, 20.30 val.
„Aukštuomenės klubas“ (romantinė komedija, JAV, N-13) - 26-1 d. 19.30 val.
„Blogos mamos“ (komedija, JAV, N-16) - 26, 28, 30, 1 d. 21.50 val.
„Apgaulės meistrai 2“ (veiksmo komedija, JAV, N-13) - 27, 29, 31 d. 21.50 val.
„Avelės ir vilkai“ (animacinis f., dubliuotas lietuviškai, Rusija, JAV, Jungtinė Karalystė, V) - 26-1 d. 11 val. (vasaros akcija vaikams).

SKALVIJOS KINO CENTRAS

„Florence“ (biografinė komiška drama, Didžioji Britanija) - 26 d. 16 val. 27 d. 18.10 val. 31 d. 16 val.
„Tonis Erdmanas“ (komiška drama, Vokietija, Austrija) - 26 d. 18.10 val. 27 d. 20.10 val. 28 d. 17.50 val. 29 d. 19.40 val. 30 d. 18 val. 31 d. 20.10 val.
„Komuna“ (drama, Danija, Švedija, Nyderlandai) - 26 d. 21.10 val.
„Kaip žydėjimas vyšnios“ (drama, Japonija, Prancūzija, Vokietija) - 27 d. 16 val.
„45 metai“ (drama, Jungtinė Karalystė) - 28 d. 16 val.
„Garsiau už bombas“ (drama, Norvegija, Prancūzija, Danija) - 28 d. 21 val.
„Hitchcockas / Truffaut“ (dokumentinis f., Prancūzija, Jungtinės Valstijos) - 29 d. 18 val.
„Praradimas“ (drama, Jungtinės Valstijos) - 30 d. 16 val.
„Mano mama“ (drama, Italija, Prancūzija) - 30 d. 21 val.
„Trumanas“ (drama, Ispanija, Argentina) - 31 d. 18 val.

MULTIKINO OZAS

„Ben Huras“ (nuotykių drama, JAV, 3D, N-13) - 26-31 d. 10.45, 13.15, 17.30, 20.15 val. 1 d. 12, 13.45, 17.15, 20.15 val.
„Ben Huras“ (nuotykių drama, JAV, N-13) - 26-31 d. 14.45, 16, 18.45, 21.30 val. 1 d. 14.45, 16.15, 18.45, 21.30 val.
„Mirties namai“ (trileris, JAV, N-16) - 26, 28-31 d. 14, 16.15, 17.45, 19.45, 21.45 val. 27-1 d. 14.15, 16.15, 17.45, 19.45, 21.45 val.
„Tonis Erdmanas“ (komedija, Vokietija, Austrija, N-16) - 26-1 d. 20.30 val.
„Devyni gyvenimai“ (komedija, JAV, N-7) - 26-1 d. 12.45 val.
„Žuvytė Dorė“ (animacinis f., dubliuotas lietuviškai, JAV, 3D, V) - 26-31 d. 12 val.
„Žuvytė Dorė“ (animacinis f., dubliuotas lietuviškai, JAV, V) - 26, 28-30 d. 10, 11.30, 12.30, 15, 18 val. 27, 31 d. 10, 12.30, 15, 18 val. 1 d. 10.30, 13, 15.30, 18 val.
„Karo šunys“ (komedija, JAV, N-16) - 26-29, 31 d. 15.30, 19.15, 21.45 val. 30 d. 15.30, 19, 21.45 val. 1 d. 19.15, 21.45 val.
„Nematomas herojus“ (animacinis f., dubliuotas lietuviškai, Prancūzija, Belgija, V) - 26-31 d. 11 val. 1 d. 11.30 val.
„Blogos mamos“ (komedija, JAV, N-16) - 26-29, 31-1 d. 19, 21.15 val. 30 d. 21.30 val.
„Savižudžių būrys“ (mistinis veiksmo f., JAV, 3D, N-13) - 26-1 d. 16.30 val.

Premjera

Kino teatruose nuo rugpjūčio 26 d.
- **Komedija,** JAV, 2016
- **Režisierius:** Barry Sonnenfeld
- **Vaidina:** Kevin Spacey, Jennifer Garner, Christopher Walken ir kiti.

„Devyni gyvenimai“

„Nine Lives“

Jį vadina vienu galingiausių pasaulyje, jam priklauso aukščiausi dangoraižiai, jis keliauja prabangiomis jachtomis ir privačiais lėktuvais, jis - milijardierius Tomas Brendas, kurį įkūnija „Oskaro“ laureatas Kevinas Speisis (Kevin Spacey). Tačiau žmogui, kuris šiaip nėra linkęs juokauti, kažkas iškrečia pokštą - po lemtingo nelaimingo įvykio savo dukros gimimo dieną misteris Brendas atsibunda... katino kailyje!

Prie šio ypatingo nutikimo nagus yra prikišęs naminių gyvūnų parduotuvėlės savininkas, kačių užkalbėtojas misteris Purkinsas, pardavęs milijonieriui jo dukros Rebekos išsvajotą gimtadienio dovaną - pūkuotą katiną. Šiurpą keliantis žmogėnas perspėja įsiutusį letenėlėmis narve mosuojantį milijardierių, kad jis turi septynias dienas ištaisyti didžiausią savo gyvenimo klaidą, grįžti pagaliau į šeimą ir kaip katinas suteikti jiems kuo daugiau džiaugsmo, arba liks tokiu amžinai.

Ar Tomas Brendas tuo džiaugėsi? Kur gi ne! Stačia galva į verslo sėkmę įpratęs nerti vyras ne iškart atsiduoda katiniškiems instinktams ir žaidimams su dukra. Tikslas - kuo greičiau grįžti prie savo reikalų, juk laikas - pinigai! Braškanti lyderio pozicija, nepatikimi darbuotojai ir grėsmė jau niekada nebepabusti žmogumi magnatą veda iš proto, todėl jis vėl ir vėl bando visiems įrodyti - žiūrėkite, aš ne katinas! Tik gražuolė jo antroji žmona Lara, kurią vaidina Dženifer Garner (Jennifer Garner), nesupranta net visiškai akivaizdžiai perskaitomų ženklų. Taip ji kasdien vėl suteikia šansą mistinio plano įgyvendinimui, o dukra džiaugiasi mielu naujuoju įnamiu.

Filmą režisavo Baris Sonefeldas (Barry Sonnenfeld) - garsus JAV komedijų režisierius ir kinematografas, pradėjęs karjerą pas brolius Konenus (Cohen), o labiausiai išgarsėjęs filmais „Adamsų šeimynėlė“ bei „Vyrai juodais drabužiais“. Naujausiame režisieriaus darbe - vėl sužmogintas gyvūnas, katinas Misteris Pūkis. Kinematografiniai triukai ir specialieji efektai nemažai kainavo, filmo biudžetas tikrai įspūdingas - 50 mln. dolerių.

„Garsų pasaulio įrašų“ inf.

Komedijoje „Devyni gyvenimai“ pagrindinį vaidmenį atlieka Kevinas Speisis (Kevin Spacey)
„Garsų pasaulio įrašų“ nuotr.

„Savižudžių būrys“ (mistinis veiksmo f., JAV, N-13) - 26-31 d. 13, 18.30, 21.15 val. 1 d. 13.30, 18.30, 21.15 val.
„Slaptas augintinių gyvenimas“ (komedija, dubliuotas lietuviškai, JAV, 3D, V) - 26-31 d. 14.30 val. 1 d. 11 val.
„Slaptas augintinių gyvenimas“ (komedija, dubliuotas lietuviškai, JAV, V) - 26-29 d. 10.30, 11.30, 13.45, 15.45, 17.15 val. 30 d. 10.30, 11.30, 13.45, 15.45 val. 31 d. 10.30, 11.45, 13.50, 15.45, 17.15 val. 1 d. 10.15, 12.15, 13, 14.15, 15, 16, 17.15 val.
„Ledynmetis: susidūrimas“ (animacinis f., dubliuotas lietuviškai, JAV, V) - 1 d. 10.30, 12 val.
„Žuvytė Dorė“ (animacinis f., dubliuotas lietuviškai, JAV, V) - 27 d. 11 val. (specialus seansas mažiukams).
„Devyni gyvenimai“ (komedija, JAV) - 31 d. 12 val. (specialus seansas mamoms su mažyliais).

OZO KINO SALĖ

„Mariupolis“ (dokumentinis f., Prancūzija, Lietuva, Ukraina, Vokietija) - 26 d. 18 val.
Uždaras vakaras - 26 d. 20 val. 31 d. 16 val.
„Padangių akis“ (drama, Jungtinė Karalystė) - 27 d. 16 val.
„Nauja draugė“ (komiška drama, Prancūzija) - 27 d. 17.50 val.
„Aukšta pakelta galva“ (drama, Prancūzija) - 27 d. 19.40 val.
„Sugar man“ (dokumentinis f., Švedija, Jungtinė Karalystė) - 30 d. 17 val.
„Meistras ir Tatjana“ (dokumentinis f., Lietuva) - 30 d. 18.30 val.
„Sensacija“ (drama, JAV) - 31 d. 20 val.
„Marinos namai“ (dokumentinis f., Lietuva, Rusija) - 1 d. 17 val.
„Igruški“ (dokumentinis f., Lietuva) - 1 d. 18 val.
„Tėvas“ (dokumentinis f., Lietuva) - 1 d. 19 val.

KAUNAS

FORUM CINEMAS

„Ben Huras“ (nuotykių drama, JAV, N-13) - 26-1 d. 13.10, 15.55, 18.10 val. 26-27 d. 22.50 val.
„Ben Huras“ (nuotykių drama, JAV, 3D, N-13) - 26-1 d. 21.10 val.
„Mirties namai“ (trileris, JAV, N-16) - 26-1 d. 12.20, 18, 19.30, 21.40 val. 26-27 d. 23.59 val.
„Devyni gyvenimai“ (komedija, JAV, N-7) - 26-1 d. 12.40, 14.45, 17, 19.10 val.
„Nakties sergėtojai“ (fantastinis veiksmo f., dubliuotas lietuviškai, Rusija, N-13) - 1 d. 19.30, 21.50 val.
„Karo šunys“ (komedija, JAV, N-16) - 26-1 d. 13.20, 19, 20.15, 21.50 val. 26-27 d. 23.50 val.
„Žuvytė Dorė“ (animacinis f., dubliuotas lietuviškai, JAV, V) - 26-1 d. 10.15, 11.10, 13.30, 14.55 val.
„Žuvytė Dorė“ (animacinis f., dubliuotas lietuviškai, JAV, 3D, V) - 26-1 d. 12.30, 17.15 val.
„Slaptas augintinių gyvenimas“ (komedija, dubliuotas lietuviškai, JAV, V) - 26-1 d. 10.20, 11.30, 16 val.
„Slaptas augintinių gyvenimas“ (komedija, dubliuotas lietuviškai, JAV, 3D, V) - 26-1 d. 13.40, 14.30, 16.40 val.
„Savižudžių būrys“ (mistinis veiksmo f., JAV, N-13) - 26-1 d. 10.40, 16.10, 21.30 val.
„Savižudžių būrys“ (mistinis veiksmo f., JAV, 3D, N-13) - 26-1 d. 18.50 val.
„Blogos mamos“ (komedija, JAV, N-16) - 26-1 d. 21.20 val. 26-27 d. 23.30 val.
„Ledynmetis: susidūrimas“ (animacinis f., dubliuotas lietuviškai, JAV, V) - 26-1 d. 10.25, 15.50 val.
„0, ne! 0, taip!“ (komedija, Lietuva, N-16) - 26, 28, 30 d. 18.40 val.
„Nerve: drąsos žaidimas“ (trileris, JAV, N-13) - 27, 29, 31 d. 18.40 val.
„Modelis“ (drama, Danija, Švedija, Lenkija, N-16) - 26-31 d. 21 val.
„Išvarymas 2“ (siaubo trileris, JAV, N-16) - 26-27 d. 23.20 val.
„Kempiniukas Plačiakelnis“ (animacinis f., dubliuotas lietuviškai, JAV, V) - 26-1 d. 10.50 val. (vasaros akcija vaikams).

CINAMON

„Ben Huras“ (nuotykių drama, JAV, 3D, N-13) - 26-1 d. 14, 18.45 val.
„Ben Huras“ (nuotykių drama, JAV, N-13) - 26-1 d. 15.45, 20.30 val.
„Devyni gyvenimai“ (komedija, JAV, N-7) - 26-1 d. 11.15, 18.30 val.
„Mirties namai“ (trileris, JAV, N-16) - 26-1 d. 12.45, 19.45, 21.50 val.
„Žuvytė Dorė“ (animacinis f., dubliuotas lietuviškai, JAV, V) - 26-1 d. 11.30, 16, 18.15 val.
„Karo šunys“ (komedija, JAV, N-16) - 26-1 d. 14.40, 19.35, 22 val.
„Blogos mamos“ (komedija, JAV) - 26-1 d. 13.30, 20.45 val.
„Slaptas augintinių gyvenimas“ (komedija, dubliuotas lietuviškai, JAV, 3D) - 26-1 d. 13.45 val.
„Slaptas augintinių gyvenimas“ (komedija, dubliuotas lietuviškai, JAV) - 26-1 d. 10.45, 13, 15.15, 17.30 val.
„Savižudžių būrys“ (mistinis veiksmo f., JAV, 3D) - 26-1 d. 17.05 val.
„Savižudžių būrys“ (mistinis veiksmo f., JAV) - 26-1 d. 21.20 val.
„Ledynmetis: susidūrimas“ (animacinis f., dubliuotas lietuviškai, JAV, V) - 26-1 d. 10.30, 11.45, 16.35 val.

KLAIPĖDA

FORUM CINEMAS

„Ben Huras“ (nuotykių drama, JAV, N-13) - 26-1 d. 13.10, 18 val. 26-27 d. 23.20 val.
„Ben Huras“ (nuotykių drama, JAV, 3D, N-13) - 26-1 d. 16, 20.50 val.
„Devyni gyvenimai“ (komedija, JAV, N-7) - 26-1 d. 12.35, 17, 19.10 val.
„Mirties namai“ (trileris, JAV, N-16) - 26-1 d. 14.45, 19, 21.10 val. 26-27 d. 23.50 val.
„Nakties sergėtojai“ (fantastinis veiksmo f., dubliuotas lietuviškai, Rusija, N-13) - 1 d. 19, 21.30 val.
„Žuvytė Dorė“ (animacinis f., dubliuotas lietuviškai, JAV, V) - 26-1 d. 10.30, 13, 15.30, 18.20 val.
„Žuvytė Dorė“ (animacinis f., dubliuotas lietuviškai, JAV, 3D, V) - 26-1 d. 11.30 val.
„Karo šunys“ (komedija, JAV, N-16) - 26-1 d. 15.40, 18.50, 21.30 val. 26-27 d. 23.40 val. (1 d. 18.50 val. seansas nevyks).
„Slaptas augintinių gyvenimas“ (komedija, dubliuotas lietuviškai, JAV, V) - 26-1 d. 10.20, 11.20, 12.25, 14.40, 16.50, 18.40 val.
„Slaptas augintinių gyvenimas“ (komedija, dubliuotas lietuviškai, JAV, 3D, V) - 26-1 d. 13.50 val.
„Savižudžių būrys“ (mistinis veiksmo f., JAV, N-13) - 26-1 d. 15.50, 20.40 val. 26-27 d. 23.30 val.
„Ledynmetis: susidūrimas“ (animacinis f., dubliuotas lietuviškai, JAV, V) - 26-1 d. 10.50, 13.30 val.
„Modelis“ (drama, Danija, Švedija, Lenkija, N-16) - 26-31 d. 21 val.
„Blogos mamos“ (komedija, JAV, N-16) - 26-1 d. 21.20 val.
„Nerve: drąsos žaidimas“ (trileris, JAV, N-13) - 26-27 d. 23-59 val.
„Avelės ir vilkai“ (animacinis f., dubliuotas lietuviškai, Rusija, JAV, Jungtinė Karalystė, V) - 26-1 d. 10.10 val. (vasaros akcija vaikams).

Redakcija už repertuaro pakeitimus neatsako

TIKETA www.tiketa.lt 118
Volfas Engelman Brandos
Respublika 15
Prie kavos
VIESMANN
peikko
JUNGTIS
Labas
Biuro Paroulys
Lufthansa
Green
ibis
15 %

„Mėnuo Juodaragis“ - festivalis festivalyje

Devynioliktasis savitos muzikos ir šiuolaikinės baltų kultūros festivalis „Mėnuo Juodaragis“ rugpjūčio 26-28 dienomis kviečia šventiškai pabaigti vasarą. Festivalis, įsikūręs Dūburio ežero saloje prie Antazavės, Zarasų rajone, lankytojus stebins ne tik išskirtine muzikos, bet gausia kultūros ir meno programa.

Organizatorių nuotr.

Amatų kiemas

Juodaragio Amatų kiemas - tarsi festivalis festivalyje. Šiemet Dūburyje - daugybė įvairiausių amatų atstovų, dirbtuvių, tradicijų, tautosakos, vaišių, žaidimų, dainų ir šokių! Amatų kieme rasite visko: nuo namų statybos iki muilo iš pelenų gamybos, gausybę kitų amatų, kuriuos išbandę ir pademonstravę savo sumanumą bei jėgas galėsite smagiai patrypti amatų kiemo vakaronėje.

Kinas ir paskaitos

Į festivalio Kino ir paskaitų palapinę, kaip į namus, rinksis žymiausi įvairių Lietuvos ir Europos kultūros sričių tyrinėtojai, šiemet jų - kaip niekada gausu! Dalis paskaitų vyks ir prie didžiojo Dūburio Ąžuolo. Paskaitų šeimininkai svetingai atskleis festivalio temų gelmes, pasidalys savo atradimais ir kartu su jumis mėgins atsakyti į esminį klausimą - kas iš tikrųjų yra Namai.

Vakarai skirti kino mėgėjams. Šiais metais kino programoje pristatomi žinomų Lietuvos kino kūrėjų darbai, Latvijos, Rusijos ir Čekijos režisierių filmai. Šių metų naujiena - Vaikų kiemutis. Jame - atskira programa mažiesiems, kurioje animacija, spektakliai, muzikinė programa ir interaktyvūs žaidimai bei paskaitėlės. Visoje saloje įsikurs meno dirbtuvės, bus statomas „Mėnesio Juodaragio“ namas, prie jo statybos kviečiami prisidėti visi festivalio dalyviai. Kaip ir kiekvienais metais, vyks sporto varžybos, vakaronės, žygiai po salą ir jos apylinkes, veiks pirtis.

Daugiau informacijos - *http://menuojuodaragis.lt/lt/programa*

„Laisvalaikio“ inf.

Naujajame Jaunimo teatro sezone - 6 premjeros

Rugsėjo viduryje Valstybinis jaunimo teatras pradeda 52-ąjį sezoną. Jį pasitinka vadovaujamas teatrologo Audronio Liugos, dar vasaros viduryje pakeitusio du dešimtmečius teatro vadovo pareigas ėjusį aktorių ir režisierių Algirdą Latėną.

Audronis Liuga
Stasio Žumbio nuotr.

Šį sezoną šešis premjerinius spektaklius žiūrovams pristatys režisieriai A. Latėnas, Gintaras Varnas, jaunieji kūrėjai Povilas Makauskas, Olga Lapina, ne vieną spektaklį Jaunimo teatre sukūręs Vidas Bareikis bei teatro scenoje debiutuojantis Ričardas Matačius. Premjeriniai spektakliai skirti plačiai auditorijai - tiek mažiesiems žiūrovams, tiek paaugliams, tiek suaugusiems.

Pirmoji premjera - rugsėjo 16-17 dienomis Jaunimo teatro didžiojoje scenoje žiūrovams bus parodytas premjerinis spektaklis „Lukas“ (rež. A. Latėnas). Jis kuriamas pagal to paties pavadinimo islandų dramaturgo Gudmunduro Steinsono (Gudmundur Steinsson, 1925-1996) pjesę, kritikų įvardijamą kaip užmirštą islandų dramaturgijos šedevrą.

1975 m. parašytas kūrinys skatina diskutuoti apie visuomenės neatsparumą įvairioms manipuliacijoms. Scenoje perkusija gyvai gros ir pagrindinį vaidmenį atliks po nedidelės pertraukos į Jaunimo teatrą sugrįžęs aktorius Tomas Kizelis.

„Laisvalaikio“ inf.

Teatras

VILNIUS

VILNIAUS TEATRAS „LĖLĖ“
Mažojoje salėje
27 d. 12 val. - „Aukso obelėlė, vyno šulinėlis“ (pagal lietuvių liaudies pasaką). Rež. R.Driežis.
28 d. 12 val. - N.Indriūnaitė „Coliukė“ (pagal H.Ch.Anderseno pasaką). Rež. R.Driežis.

KAUNAS

KAUNO LĖLIŲ TEATRAS
28 d. 12 val. - 59-ojo sezono atidarymo šventė! „Į pasaką šalį - su fotoaparatu!“
28 d. 13.30 val. Didžiojoje salėje - D.Čepauskaitė „Noriu - negalima, reikia - nenoriu“. Rež. A.Žiurauskas.

KLAIPĖDA

KLAIPĖDOS DRAMOS TEATRAS
26 d. 18.30 val. Didžiojoje salėje - S.Mrožek „Petro Ohėjaus kankinystė“. Rež. D.Rabašauskas.
ŽVEJŲ RŪMAI
28 d. 18 val. - Premjera! L.Zorinas „Varšuvos melodija“. Rež. A.Vizgirda (Klaipėdos Pilies teatras).

PALANGA

KULTŪROS CENTRAS „RAMYBĖ“
28 d. 20 val. - „24 valandos iš moters gyvenimo“.

Koncertai

VILNIUS

ŠV.KOTRYNOS BAŽNYČIA
31 d. 19 val. - Martynas Levickis: „Ekstremalus klasikos pliūpsnis“. Atlikėjai: M.Levickis (akordeonas). Styginių kvartetas „SinChronic“: S.Tankevičius (smuikas), R.Chijenaitė (smuikas), M.Kriščiūnas (altas), I.Pikalavičiūtė (violončelė).

ŠV.KAZIMIERO BAŽNYČIA
28 d. 19 val. - Sakralinės muzikos valandos. In memoriam Aleksandrai ir Juozui Kazickams. Ciklo uždarymas. Atlikėjai: V.Juozapaitis (baritonas), E.Juozapaitienė (sopranas), I.Juozapaitytė (sopranas), L.Digrys (vargonai), R.Marcinkutė-Lesieur (vargonai). Vilniaus miesto sav. kamerinis choras „Jauna muzika“. Dir. V.Augustinas. Įėjimas - nemokamas.

MOKYTOJŲ NAMAI
26 d. 20 val. VMN Kiemelyje - Baskų fiesta su Gorka Hermosa Sanchez ir „Malandro Club“. Instrumentinis trio „Malandro Club“ (Ispanija): G.Hermosa (akordeonas), A.Vaquero (trimitas), J.Mayor (kontrabosas).
27 d. 19 val. VMN Kiemelyje - Jaukūs bardų vakarai: A.Kaniava ir grupė.

PIANO.LT
1 d. 19 val. - Mildblue & Bluesmakers („Dvigubas smūgis“).

VU BOTANIKOS SODAS
28 d. 19 val. - Monika Liu: „I am“. Kristupo vasaros festivalio uždarymo koncertas. Atlikėjai: M.Liu (vokalas) ir grupė. Vilniaus miesto sav. Šv. Kristoforo kamerinis orkestras. Dir. D.Katkus.

VYTAUTO KASIULIO DAILĖS MUZIEJUS
31 d. 19 val. - E.L.Stix (altas, Austrija), A.Maeda (fortepijonas, Japonija), J.Tulenova (Kazachstanas).

TRAKAI

TRAKŲ PILIS
26 d. 20 val. Didžiojoje menėje - A.Makejevas ir grupė „Mano kelias - 25“.

TRAKŲ VOKĖS DVARAS
29 d. 19.30 val. - Yick Cheung Jonathan Leung (smuikas, Kinija), Simona Zajančauskaitė (fortepijonas, Lietuva).
30 d. 19.30 val. - „Vienietiškos muzikos vakaras“. Ch.Altenburger (smuikas, Austrija), S.Zajančauskaitė (fortepijonas, Lietuva). Dalyvauja: D.Dėdinskaitė (smuikas, Lietuva), W.Klos (altas, Austrija), G.Pyšniak (violončelė, Lietuva).

KAUNAS

28 d. 18 val. Pažaislio kamaldulių vienuolyne - Baigiamasis Pažaislio muzikos festivalio koncertas. Kauno miesto simfoninis orkestras (vyr. dir. C.Orbelian (JAV-Armėnija), vadovas A.Treikauskas. Kauno valstybinis choras (meno vadovas ir vyr. dir. P.Bingelis). Solistai: J.Adamonytė (mecosopranas), I.Jurgelevičiūtė (vokalas), P.Geniušas (fortepijonas).

PALANGA

KULTŪROS CENTRAS „RAMYBĖ“
26 d. 20 val. - Duo „PetrArka“. P.Vyšniauskas ir A.Gotesmanas.
27 d. 20 val. - Jurga Šeduikytė.

KURHAUZAS
26 d. 20 val. - Liudas Mikalauskas (bosas) ir Audronė Juozauskaitė (fortepijonas).

KLUBAS „VANDENIS“
26 d. 20 val. - Andriaus Mamontovo solinis koncertas.
27 d. 20 val. - Neda Malūnavičiūtė ir Olegas Ditkovskis.

SENOJI GIMNAZIJA
26 d. 20 val. - Juozas Erlickas. „Ne visi namie“.

NIDA

EVANGELIKŲ LIUTERONŲ BAŽNYČIA
26 d. 20 val. Nidos evangelikų liuteronų bažnyčioje - Valstybinis Vilniaus kvartetas: D.Kuznecovaitė (I smuikas), A.Šilalė (II smuikas), G.Jakaitis (altas), A.Vasiliauskas (violončelė). Solistė V.Kaziulytė (fleita).
27 d. 20 val. Juodkrantės evangelikų liuteronų bažnyčioje; **28 d. 20 val.** Nidos evangelikų liuteronų bažnyčioje - Kauno styginių kvartetas: K.Beinarytė-Palekauskienė (I smuikas), V.Žilinskienė (II smuikas), E.Lapinskė (altas), S.Bartulis (violončelė). Solistė Machiko Takahashi (fleita, Japonija).

BIRŠTONAS

KULTŪROS CENTRAS
29 d. 19 val. - „Flamenko emocijos“. Atlikėjai: F.Ordonez (flamenko šokėjas, Ispanija), E.Murillo (vokalas, Ispanija), A.Gavilan (gitara, Ispanija), M.A.Orengo (perkusija, Ispanija).

DRUSKININKAI

28 d. 19 val. Druskininkų bažnyčioje - Sakralinės muzikos valanda. V.Prudnikovas (bosas), G.Beinarytė (arfa), R.Beinaris (obojus), G.Kviklys (vargonai).

KITI MIESTAI

27 d. 17 val. Plungės kunigaikščių Oginskių dvare - Lietuvos nacionalinis simfoninis orkestras. Solistas Vytautas Sondeckis (violončelė). Dir. J.Domarkas.
28 d. 17 val. Taujėnų dvare - Martynas Levickis: „Ekstremalus klasikos pliūpsnis“. Styginių kvartetas „SinChronic“: S.Tankevičius (smuikas), R.Chijenaitė (smuikas), M.Kriščiūnas (altas), I.Pikalavičiūtė (violončelė).

Redakcija už repertuaro pakeitimus neatsako

Parodos

VILNIUS

Nacionalinė dailės galerija
Konstitucijos pr. 22
Sharon Ya'ari fotografijų paroda „Laukų ir miškų pozityvai“
Adauktas Marcinkevičius. „Optimistai ir skeptikai. 1954-1959 metų fotografijos“
LDM XX-XXI a. Lietuvos dailės rinkinys

Vilniaus paveikslų galerija
Didžioji g. 4
Atnaujinta ekspozicija „Lietuvos dailė XVI-XIX a.“
Paroda „Portretai dvarų kolekcijose“

Taikomosios dailės muziejus
Arsenalo g. 3A
„Prieš... ir po...“ Prano Gudyno restauravimo centre restauruotų kūrinių paroda
Paroda „Trys mados šimtmečiai“

Nacionalinis muziejus
Arsenalo g. 1
Senosios Lietuvos istorija XIII-XVIII a. Liaudies menas

Senasis arsenalas
Arsenalo g. 3
Lietuvos proistorė

Gedimino pilies bokštas
Arsenalo g. 5
Ginklai ir pilies istorija

LDK Valdovų rūmų muziejus
Katedros a. 4
Amžinybės atspaudas. Italų renesanso ir Baroko šedevrų krikščioniškieji siužetai XIX a. graviūrose

Lietuvos teatro, muzikos ir kino muziejus
Vilniaus g. 41
Tonino Guerra „Grožis savaime malda“ paroda

Signatarų namai
Pilies g. 26
Vasario 16-osios Akto signatarams skirta ekspozicija (nuolat papildoma)

Vytauto Kasiulio dailės muziejus
A.Goštauto g. 1
Paroda „Viktoras Petravičius. Kūrybos koordinatės“

S.Vainiūno namai
A.Goštauto g. 2-41
Paroda „Pasaulis kurčių vaikų akimis“

Daugiau kaip **454** *vietos visoje Lietuvoje, kur taikoma nuolaida su „Laisvalaikio“ kortele!*

- Jei partneris siūlo akciją ar spec. pasiūlymą paslaugai, prekėms, sąskaitai – nuolaida su „Laisvalaikio“ kortele netaikoma!
- Būtume dėkingi, jei informuotumėte mus apie partnerius, nesuteikusius Jums nuolaidos su „Laisvalaikio“ kortele, tel. (8 5) 212 3344 arba el. p. club@respublika.net.
- **Informacija „Laisvalaikio“ kredito kortelės turėtojams.** „Laisvalaikio“ partneriai Jums suteiks nuolaidą, kai parodysite savo kortelės paskutinius 6 skaičius. Jei dėl asmeninių priežasčių šių skaičių rodyti nenorite, partneris turi teisę nuolaidos netaikyti.

AVALYNĖ, GALANTERIJA

Galanterijos parduotuvės „Odera“
Vilnius. 10% nuolaida nenukainotoms ir neakcijinėms prekėms.
Tel. (8 5) 240 0511, www.odera.lt

Galanterijos ir avalynės parduotuvės „Verus“
Vilnius, Kaunas, Klaipėda, Alytus, Mažeikiai, Marijampolė.
10% nuolaida nenukainotoms ir neakcijinėms prekėms.
Tel. (8 5) 240 0511, www.verus.lt

Galanterijos parduotuvė „Just in Vogue City“
Vilnius. 20% nuolaida prekėms.
Tel. (8 655) 03 815, www.justinvogue.lt

AKSESUARAI

Juvelyrinių dirbinių parduotuvė „Auksinė dovanėlė“
Vilnius. 28% nuolaida juvelyriniams dirbiniams ir aksesuarams.
www.auksinedovanele.lt

Parduotuvė „Laiko uola“
Klaipėda, Vilnius.
12% nuolaida laikrodžiams.
Tel.: (8 46) 211 788,
(8 5) 231 0478

Laikrodžių parduotuvė „Swatch“
Vilnius. 12% nuolaida laikrodžiams ir aksesuarams.
www. swatch.lt

Aksesuarų salonas „Kristel“
Kaunas. 15% nuolaida dekoravimo „Swarovski“ kristalais paslaugai ir papuošalams.
Tel. (8 614) 84 100, www.kristel.lt

APGYVENDINIMO PASLAUGOS

Viešbutis ir restoranas „Moon Garden Hotel“
Vilnius. 20% nuolaida apgyvendinimui ir 15% nuolaida sąskaitai.
Tel. (8 5) 219 99 49,
www.moongardenhotel.com

Viešbutis, ekoturizmas „Babilonas“
Kaunas. 10% apgyvendinimo paslaugoms, pirties nuomai, dviračių nuomai, dviračių turų organizavimui.
Tel. (8 37) 202 545,
www.babilonas.lt

Viešbutis „Šachmatinė“
Palanga. 20% nuolaida apgyvendinimui (1 kambariui).
Tel. (8 682) 31 111,
www.sachmatine.lt

Viešbutis „Amberton Cozy“
Kaunas. 15% nuolaida apgyvendinimui (kambariui).
Tel. (8 37) 22 9981,
www.ambertonhotels.com/kaunas

Viešbutis „Comfort Hotel LT“
Vilnius. 15% nuolaida apgyvendinimui nuo standartinių kainų.
Tel. (8 5) 250 5111,
www.comforthotel.lt

Sodyba „Terra poilsis“
Molėtų r. Gruodžių k. 15% nuolaida apgyvendinimui ir pirties paslaugoms.
Tel. (8 686) 03 233, www.terrapoilsis.lt

Viešbutis „Comfort Vilnius“
Vilnius. 45% nuolaida viešbučio paslaugoms.
Tel. (8 5) 264 8833, www.comfort.lt

Viešbutis „Rinno“
Vilnius. 30% nuolaida apgyvendinimui.
Tel. (8 5) 262 2828

Viešbutis „Narutis“
Vilnius. 20% nuolaida apgyvendinimui ir 15% nuolaida sąskaitai viešbučio restorane.
Tel. (8 5) 212 2894

Viešbutis „Karolina“
Vilnius. 15% nuolaida viešbučio ir restorano paslaugoms (iš pagrindinio meniu).
Tel. (8 5) 245 3939

Viešbutis „Europa City“
Vilnius. 20% nuolaida (nuo dienos kainos) apgyvendinimui.
Tel. (8 5) 251 4477,
www.europacity.lt

Viešbutis „Europa Royale Kaunas“
Kaunas. 12% nuolaida apgyvendinimui nuo viešbučio puslapyje skelbiamų kainų, 10% nuolaida sąskaitai restorane iš „A La Carte“ meniu, 10% nuolaida SPA kompleksui.
Tel. (8 37) 407 500,
www.europaroyale.com

Viešbutis „Magnus Hotel“
Kaunas. 30% nuolaida apgyvendinimui.
Tel. (8 37) 340 000,
www.magnushotel.lt

„Best Western Santakos viešbutis“
Kaunas. 20% nuolaida apgyvendinimui I-IV, sąskaitai restorane, sveikatingumo centre, konferencijų salės nuomai ir 30% nuolaida apgyvendinimui V-VII.
Tel. (8 37) 302 702

Viešbutis „Pažaislio parkas“
Kaunas. 20% nuolaida apgyvendinimui.
Tel. (8 37) 452 433

Viešbutis „Metropolis“
Kaunas. 15% nuolaida apgyvendinimui.
Tel. (8 37) 205 992,
www.metropolishotel.lt

Viešbutis „Magnisima“
Klaipėda. 20% nuolaida apgyvendinimui viešbutyje ir 15% nuolaida sąskaitai bare-restorane.
Tel. (8 46) 31 0901,
www.magnisima.lt

Viešbutis „Euterpė“
Klaipėda. 15% nuolaida apgyvendinimui ir 10% nuolaidasąskaitai viešbučio restorane.
Tel. (8 46) 474 703

Viešbutis „Vecekrug“
Klaipėda. 30% nuolaida apgyvendinimui, 15% nuolaida sąskaitai restorane, 10% nuolaida pirties paslaugoms.
Tel. (8 46) 301 002, www.vecekrug.lt

Viešbutis „Gabija“
Palanga. 15% nuolaida apgyvendinimui, 10% nuolaida sąskaitai viešbučio restorane.
Tel. (8 460) 48 251, www.gabija.lt

Viešbutis „SPA Hotel Belvilis“
Kirneilė, Molėtų r. 10% nuolaida apgyvendinimui, pirčių-baseino komplekso paslaugoms, kitoms papildomoms pramogoms ir paslaugoms bei sąskaitai restorane.
Tel. (8 383) 51 098, www.belvilis.lt

Kaimo sodybos „Penktas sezonas“
Lazdijų r., Kelmės r. 15% nuolaida apgyvendinimui.
Tel.: (8 37) 207 916, (8 682) 63479,
www.5sezonas.lt

JŪSŲ AUGINTINIUI

Vaidos veterinarijos klinika
Vilnius. 8% nuolaida zooprekėms ir gyvūnų maistui, 15% nuolaida gydymo paslaugoms.
Tel. (8 611) 12854, www.vetklinika-vilnius.lt

Šunų kirpykla „Pet Style“
Vilnius. 10% nuolaida paslaugai, 15% nuolaida prekėms.
Tel. (8 601) 91817, www.petstyle.lt

DRABUŽIŲ NUOMA

Karnavalinių rūbų nuoma „Arlekinas“
Kaunas. 15% karnavalinių drabužių nuomai.
Tel. (8 37) 705 832

Šventinių drabužių nuomos salonas „Malonumas 55“
Klaipėda. 15% nuolaida drabužių ir aksesuarų nuomai.
Tel. (8 46) 253 226

BALDAI, INTERJERO DETALĖS

Tekstilės dizaino studija „LHI Lovely Home Idea“
Vilnius. 10% nuolaida prekėms.
Tel. (8 699) 45 553,
www.lovelyhomeidea.com

Interjero salonas-galerija „Lauros namai“
Kaunas. 10% nuolaida namų aromatams, kvepiančiom žvakėm, persiškiems kilimams, šviestuvams, interjero detalėms.
Tel. (8 696) 11 600, www.laurosnamai.lt

Žaliuzės „Domus Lumina“
Kaunas. 15% nuolaida prekėms.
Tel. (8-800) 00 009, www.domuslumina.lt

Vonios įrangos studija „Aquahome“
Kaunas. 18% nuolaida prekėms.
Tel. (8-37) 76 4919, www.aquahome.lt

BILIARDAS, BOULINGAS

Biliardo klubas „Entry“
Vilnius. 25% nuolaida biliardo žaidimui.
Tel. (8 624) 94 317,
www.facebook.com/biliard.Vilnius

Biliardo klubas „Free Ball“
Vilnius. 20% nuolaida biliardo žaidimui.
Tel. (8 656) 20 580

Boulingo ir biliardo klubas „Amerigo“
Vilnius, Kaunas. 20% nuolaida boulingo ir amerikietiško biliardo žaidimams.
Tel.: (8 5) 249 0707, (8 37) 328 686,
www.amerigo.lt

Boulingo centras „Smūgis“
Klaipėda. 20% nuolaida vienam takeliui.
Tel. (8 46) 305 305, www.smugis.lt

„Cosmic Bowling“ boulingas
Vilnius. 20% nuolaida boulingo (nuolaida taikoma vienam takeliui) ir pulo žaidimams.
Tel. (8 5) 233 9909

Klubas „Boulingo alėja“
Kaunas. 20% nuolaida boulingo ir pulo žaidimams, 100% batelių nuomai.
Tel. (8 37) 20 0030

„Pool House“ biliardas
Vilnius. 20% nuolaida žaidimui ir 5% nuolaida biliardo inventoriui įsigyti.
Tel. (8 656) 50 014

KALBŲ KURSAI

Valstybės institucijų kalbų centras
Vilnius. 15% nuolaida kalbų kursams grupėse ir individualiai.
Tel. (8 5) 2120291, www.vikc.lt

„American English School“
24 Eur nuolaida kalbų kursams Lietuvoje, 44 Eur nuolaida kalbų kursams ir stovykloms užsienyje.
Tel.: (8 5) 279 1011, (8 610) 30 006,
www.ames.lt

„ELC English Language Courses“
Vilnius. 28,96 Eur nuolaida kursams.
Tel. (8 5) 241 3010, (8 652) 47 775.

„Soros International House“
24,62 Eur nuolaida kalbų kursams mokytis grupėse Lietuvoje.
Tel. (8 5) 272 4879, www.sih.lt

GĖLIŲ SALONAI

Gėlių salonas „Indigo gėlės“
Vilnius. 20% nuolaida prekėms.
Tel. (8 612) 50 040,
www.indigogeles.lt

Salonas „Tarp gėlių“
Kaunas. 10% nuolaida prekėms bei paslaugoms ir 20% nuolaida husaro paslaugoms (Lietuvoje).
Tel.: (8 37) 312 233, 208 847,
www.tarpgeliu.lt

DRABUŽIAI

Itališkų drabužių parduotuvė „Allure Boutique“
Vilnius. 12% nuolaida visoms prekėms.
Tel. (8 608) 49 307,
www.allureboutique.lt

Drabužių parduotuvė „Ingrid“
Kaunas. 10% nuolaida prekėms.
Tel. (8 693) 59 358,
www.ingrid.lt

„Butiq.lt“ - stilingi drabužiai ir aksesuarai moterims bei vyrams internetu
Vilnius. 10% nuolaida visoms prekėms.
www.butiq.lt

Drabužių parduotuvė „Wolford“
Vilnius. 10% nuolaida pėdkelnėms, 15% nuolaida kitoms prekėms.
Tel. (8 650) 73 337

Drabužių parduotuvė besilaukiančioms mamoms „Mamalux“
Vilnius. 15% nuolaida prekėms, papuošalams.
Tel. (8 5) 277 8829, www.mamalux.lt

Parduotuvė „Studio25“
Vilnius. 15% nuolaida prekėms.
Tel. (8 5) 261 0413, www.studio25.lt

Parduotuvė „Sport 4u“
Kaunas. 12% nuolaida prekėms.
Tel. (8 675) 43 089,
www.sport4u.lt

Drabužių parduotuvė „Coquette"
Kaunas. 10% nuolaida prekėms.
Tel. (8 37) 208 271, (8 608) 06 578,
www.forplay.lt

KITOS PRAMOGOS

Vakarienė ant Druskonio ežero laive „Druskonio perlas“
Druskininkai. 12% nuolaida sąskaitai.
Tel.: (8 604) 30 002, (8 670) 90 724,
www.saltytour.lt

Naujos kartos vandens dviračiai „Waterpillar'ius“
Druskininkai. 50% nuolaida vandens dviračio nuomai.
Tel. (8 670) 90 724,
www.saltytour.lt

Laipynių parkas „Dainuvos nuotykių slėnis“ Anykščiai. 20% nuolaida 2 asmenims.
Tel. (8 693) 35 060,
www.nuotykiuslenis.lt

Užeiga „Po vežimu“
Vilnius. 11% nuolaida maistui ir gėrimams, 20% nuolaida pramoginei žūklei, 50% nuolaida vandens dviračių nuomai ir vandens čiuožyklai, 100% sporto inventoriaus nuomai.
Tel. (8 620) 17 444

Belmonto nuotykių parkas
Vilnius. 30% nuolaida pramogoms dviem asmenims.
Tel. (8 610) 00 009,
www.belmontonuotykiuparkas.lt

www.skrydziaiorobalionais.lt
20% nuolaida ne daugiau kaip 2 žmonėms.
Tel. (8 618) 30 069

Keleivinis pramoginis laivas „Nidas“
Nida. 15% nuolaida kelionei laivu, 1 asmeniui.
Tel. (8 698) 31 378,
www.nidas.eu

KITOS PASLAUGOS

Švarumo centras „Joglė“
Vilnius, Alytus. 20% nuolaida drabužių valymui ir 15% nuolaida odinių ir kailinių gaminių valymui.
Tel. (8 5) 264 9164, www.jogle.lt

Vairavimo mokykla „Auto ABC“
Kaunas. 24,62 Eur nuolaida mokyklos organizuojamiems vairavimo kursams.
Tel. (8 37) 313 000

Drabužių taisyklа ir siuvykla „Linos artelė“
Vilnius, Kaunas, Klaipėda, Šiauliai. 10% nuolaida visoms drabužių taisymo paslaugoms.
Tel. 8 (612) 18 862, www.linosartele.lt

Reklamos namai
Kaunas. 10% nuolaida lazeriniam graviravimui, spaudos darbams, maketavimo-dizaino kūrimui, WEB dizaino sukūrimui.
Tel. (8 678) 08 811, http://reklama.grantus.lt

Draudimo bendrovė „COMPENSA“.
Privatiems klientams taikoma 15% nuolaida šioms draudimo paslaugoms:
1. Transporto priemonių valdytojų civilinės atsakomybės privalomajam draudimui.
2. Transporto priemonių KASKO draudimui.
3. Gyventojų turto draudimui.
4. Draudimui nuo nelaimingų atsitikimų.
5. Kelionių draudimui.
Tel. (8 5) 225 5555, info@compensa.lt, www.compensa.lt
Nuolaida taikoma, kai sutartis pasirašoma ne mažiau nei 12 mėn.

Dovanų klubas „Printshop“
20% nuolaida paslaugoms ir dovanoms.
Tel. (8 5) 233 7681

Bagažo pakavimas „SmartPack“
Vilnius. 33,33% nuolaida bagažo pakavimui Vilniaus oro uoste.
Tel. (8 610) 09 969, www.smartpack.lt

Renginių organizavimas „Usevents“
Kaunas. 15% nuolaida renginių organizavimo paslaugoms.
Tel. (8 37) 705 832

Studija „Fotos“
Vilnius. 10% nuolaida privačiai fotosesijai.
Tel. (8 659) 22 456, www.fotos.lt

KLUBAI

Naktinis klubas „Mojito Nights“
Vilnius. 12% nuolaida sąskaitai.
Tel. (8 687) 70 077,
www.facebook.com/mojitonaktys

Terasa „SKY21 terrace by BarBar'a“
Klaipėda. Specialūs renginiai.
Tel. (8 612) 01 222,
www.facebook.com/Sky21byBarBara

Naktinis klubas „Power Šachmatinė“
Palanga. Nemokamas įėjimas (1 asmeniui).
Tel. (8 604) 58 617, www.sachmatine.lt

Menų fabrikas „Loftas“
Vilnius. Specialūs pasiūlymai į renginius.
www.menufabrikas.lt

Naktinis klubas „Latino“
Kaunas. 50% nuolaida įėjimui.
Tel. (8 685) 28117

GROŽIO PASLAUGOS

„L.Zylberstein“ veido odos priežiūros produktai, www.lzylberstein.eu/lt.
100% nuolaida pristatymui į namus.
Tel. (8 655) 55 986

Masažai, SPA ritualai, aromaterapija „Provanso kvapai“
Vilnius, Klaipėda. 12% nuolaida prekėms ir paslaugoms.
Tel. (8 679) 25 055, www.provansokvapai.lt

Estetinės medicinos ir dermatologijos klinika „Grožio pasaulis“
Kaunas. 10% nuolaida kosmetologinėms procedūroms, kūno įvyniojimams ir anticeliulitinėms procedūroms presoterapijos aparatu.
Tel. (8 37) 313 900, www.groziopasaulis.lt

Rytų masažo namai „Azia SPA“
Vilnius. 10% nuolaida procedūroms. Kiekvieną mėnesį spec. pasiūlymai tik su „Laisvalaikio“ kortele.
Tel.: (8 5) 244 4646, (8 644) 03 000,
www.aziaspa.lt

Vaikų kirpykla ir masažas „Pukis“
Vilnius. 12% nuolaida vaikų kirpimui.
12% nuolaida vaikų ir suaugusių masažui.
Tel. (8 637) 77 999, www.pukiokirpykla.lt

Masažo salonas „Exotic“
Vilnius. 15% nuolaida procedūroms.
Tel.: (8 5) 212 5599, (8 686) 99 499,
www.eastisland.lt

SPA centrai „East Island“
Vilnius, Druskininkai. 15% nuolaida grožio, SPA procedūroms ir soliariumui.
Tel.: (8 5) 272 2227, (8 682) 33 222,
www.eastisland.lt

Grožio salonas „East Island“
Druskininkai. 15% nuolaida paslaugoms.
Tel. (8 313) 56 643, www.eastisland.lt

Moters mokykla
15% nuolaida užsiėmimams.
Tel. (8 698) 14 529,
www.motersmokykla.lt

Medicinos klinika „Mirameda“
Vilnius, Kaunas, Klaipėda.
10% nuolaidavisoms medicininio gydymo, grožio bei sveikatinimo paslaugoms. Nuolaidos nesumuojamos. Nuolaida negalioja medicininėms sveikatos patikros programoms.
Tel.: (8 5) 212 5566 (Vilnius),
(8 37) 333 557 (Kaunas), (8 46) 315 111 (Klaipėda), www.mirameda.lt

Geros savijautos namai „Kūno akademija“
Vilnius. 15% nuolaida masažams, kūno, veido procedūroms ir specialūs pasiūlymai.
Tel. (8 607) 92 196,
www.kunoakademija.lt

„Nailbar“
Vilnius. 16% nuolaida paslaugoms.
Tel. (8 5) 269 0004,
www.nailbar.lt

Grožio salonas „Gatineau“
Vilnius, Totorių g. 19.
15% nuolaida visoms grožio paslaugoms.
Tel.: (8 5) 261 8364, (8 675) 44 448,
www.groziopaslaugos.lt

Internetinė kosmetikos parduotuvė www.selective.lt
Vilnius. 25% nuolaida prekėms internetinėje parduotuvėje.
Tel. (8 5) 278 8064, www.selective.lt

SPA centras „Exotic SPA Marocco“
Vilnius. 12% nuolaida masažo paslaugoms.
Tel. (8 5) 212 1215, www.exoticspa.lt

SPA centras „Life energy SPA“
Druskininkai. 10% nuolaida prekėms ir paslaugoms.
Tel. (8 612) 33 743,
www.lifeenergyspa.lt

Mini SPA centras „Agnetė“
Šiauliai. 15% nuolaida paslaugoms, 10% nuolaida prekėms.
Tel.: (8 41) 460 007, (8 611) 33 227,
www.agnete-minispa.lt

„Gaudos SPA namai“
Vilnius. 12% nuolaida masažams, SPA paslaugoms.
Tel. (8 5) 279 0905, www.gaudaspa.lt

SPA centras „Femina Bona“
Kaunas, Palanga. 10% nuolaida prekėms ir paslaugoms.
Tel.: (8 37) 208 988, (8 460) 53 332,
www.feminabona.lt

Grožio namai „Sothys“
Vilnius. 15% nuolaida prekėms ir paslaugoms.
Tel.: (8 620) 15 551, (8 46) 240 340,
www.sothys.lt

Soliariumas „Nefertiti“
Kaunas. 18% nuolaida soliariumo paslaugoms.
Tel. (8 37) 23 74 50

Saulės studijos „La Bamba“
Vilnius, Kaunas, Klaipėda, Tauragė.
15% nuolaida soliariumo paslaugoms ir 10% nuolaida įdegio kosmetikai.
Tel. (8 5) 238 7210, www.labamba.lt

Grožio salonas „Franko“
Vilnius. 15% nuolaida kosmetikai.
Tel. (8 5) 262 0082

Ajurvedos centras „Shanti“
Vilnius. 15% nuolaida visoms procedūroms.
Tel. (8 606) 75 557, www.ajurveda.lt

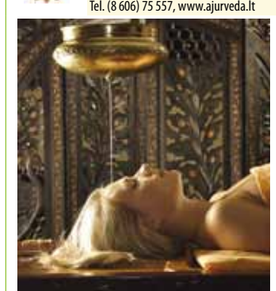

Rašykite club@respublika.net ● TURITE PASIŪLYMŲ, KUR GALĖTŲ BŪTI TAIKOMA „LAISVALAIKIO“ NUOLAIDA? ● Rašykite club@respublika.net

KAVINĖS, BARAI, RESTORANAI

Restoranas „KFC“
Vilnius ir Panevėžys. 10% nuolaida sąskaitai, išskyrus akcijinius ir Smartchoice meniu patiekalus.
www.kfc.lt

Restoranas „Pizza Hut“
Vilnius ir Panevėžys. 10% nuolaida sąskaitai, išskyrus akcijinius ir Smartchoice meniu patiekalus.
www.pizzahut.lt

Restoranas-bistro „Mykolo 4“
Vilnius. 12% nuolaida sąskaitai (išskyrus dienos pietus).
Tel. (8 688) 22 210, www.mykolo4.lt

Žalio maisto restoranas „Raw Home“
Vilnius. 15% nuolaida sąskaitai (išskyrus dienos pietus nuo 12 iki 15 val.)
Tel. (8 659) 07 464, www.raw42.lt

Žalio maisto restoranas „Raw42“
Vilnius. 15% nuolaida sąskaitai (išskyrus dienos pietus nuo 12 iki 15 val.)
Tel. (8 659) 68545, www.raw42.lt

Restoranas FOREST: sezoniniai patiekalai, produktai iš Lietuvos ūkio, naujausios technologijos.
Vilnius. 10% nuolaida sąskaitai. Specialūs sezono pasiūlymai. Nuolaida netaikoma dienos pietums ir atvežamam maistui.
Tel. (8 698) 16 728,
www.restoranasforest.lt

Restoranas „Lauro lapas“
Vilnius. 15% nuolaida sąskaitai (išskyrus dienos pietus).
Tel. (8 674) 51 045, www.laurolapas.lt

Alaus darykla - restoranas „Bravaria“
Vilnius, Kaunas. 15% nuolaida sąskaitai.
Tel. (8 652) 21 121, www.bravaria.lt

Vyno sandėlis „Vinchenso Mimoza“
Vilnius. 15% nuolaida sąskaitai.
Tel. (8 652) 93 587, www.vinchenso.lt

Kinų, japonų restoranas „Rytų Azija“
Kaunas. 15% nuolaida sąskaitai (nuolaida negalioja dienos pietums).
Tel. (8 646) 66 776

Restoranas-picerija „Pas Tą“
Vilnius. 15% nuolaida sąskaitai.
Tel. (8 605) 55 544, www.pastakrido.lt

Barai „Olympic Lounge“
Vilnius, Kaunas, Klaipėda, Šiauliai, Panevėžys. 12% nuolaida sąskaitai.
Tel. (8 5) 211 1110

Gruzinų restoranas „Genacvale“
Vilnius. 10% nuolaida sąskaitai.
Tel.: (8 5) 231 6580, (8 639) 08 008

Restoranas „Basilico“
Vilnius. 10% nuolaida sąskaitai (išskyrus dienos pietus).
Tel. (8 650) 51 680, www.basilico-pica.lt

Picerija „Pizza to go“
Kaunas. 15% nuolaida sąskaitai ir nemokamas pristatymas į namus.
Tel. (8 604) 91 111, www.pizzatogo.lt

Gruzinų restoranas „Tiflisi Dukani“
Vilnius. 15% nuolaida sąskaitai ir 30% nuolaida gruzinų tradiciniam patiekalui „Chinkali“.
Tel. (8 656) 22 805, www.tiflisi.lt

Restoranas „Livln“
Vilnius. 12% nuolaida sąskaitai iš pagrindinio meniu.
Tel. (8 685) 51 300,
www.livinrestoranas.lt

Restoranas „Salvete“
Vilniaus r. Molėtų pl. 26 km. Europos centro golfo klubas. 10% nuolaida sąskaitai.
Tel. (8 614) 60 526, www.salvete.lt

Baras „California“
Vilnius. 12% nuolaida sąskaitai.
Tel. (8 652) 65 551,
www.california.lt

Restoras „Terrazza“
Vilnius. 10% nuolaida sąskaitai.
Tel. (8 5) 210 3104,
www.terrazza.lt

Restoranas „Esse“
Vilnius. 12% nuolaida sąskaitai (išskyrus verslo pietus, banketus ir spec. pasiūlymus).
Tel. (8 686) 00 488,
www.esse.lt

Restoranas „Perfect“
Vilnius. 15% nuolaida sąskaitai.
Tel. (8 5) 251 4477

Restoranas „EuropubSeklyčia“
Vilnius. 15% nuolaida sąskaitai.
Tel.: (8 673) 60108, (8 673) 50 402,
www.europub.lt

Restoranas „Narutis“
Vilnius. 15% nuolaida maistui ir gėrimams.
Tel. (8 5) 261 7722

Restoranas „Ida Basar“
Vilnius. 12% nuolaida sąskaitai (netaikoma banketams ir verslo pietums).
Tel. (8 5) 262 8484, www.idabasar.lt

Čagino restoranas
Vilnius, Palanga. 15% nuolaida sąskaitai.
Tel.: (8 5) 261 5555, (8 460) 53 555,
www.cagin.lt

Picerija „Fokus pica“
Vilnius, Ukmergė, Panevėžys. 10% nuolaida sąskaitai.
Tel. (8 5) 265 0101,
www.fokuspica.lt

Restoranai „Pekinas“, „Pekino antis“, „Didžioji Kinija“
Vilnius. 15% nuolaida maistui (nuolaida taikoma vienai sąskaitai).
Tel.: (8 5) 215 1620,
233 9999, 263 6363

Restoranas „Kybynlar“
Vilnius, Trakai. 15% nuolaida maistui ir gėrimams.
Tel. (8 528) 55 179, www.kybynlar.lt

Restoranas „Sadutė“
Kaunas. 15% nuolaida sąskaitai.
Tel. (8 685) 08 662,
www.sadute.lt

Restoranas „Miesto sodas“
Kaunas. 15% nuolaida sąskaitai.
Tel. (8 37) 424 424,
www.miestosodas.lt

Restoranas „Senieji rūsiai“
Kaunas. 15% nuolaida sąskaitai (išskyrus akcijinius patiekalus ir dienos pietus).
Tel.: (+370) 601 02525,
(8 37) 202 806,
www.seniejirusiai.lt

Restoranas „Yakata“
Kaunas. 15% nuolaida maistui ir gėrimams (išskyrus akcijinius patiekalus ir dienos pietus).
Tel. (8 686) 46 322,
www.yakata.lt

Restoranas „Europa“
Kaunas. 15% nuolaida sąskaitai.
Tel. (8 37) 302 710

Restoranas „City Cafe“
Kaunas. 20% nuolaida sąskaitai.
Tel. (8 37) 750 091

Restoranas „Legenda“
Kaunas. 15% nuolaida sąskaitai (išskyrus dienos pietus).
Tel. (8 37) 408 456

Restoranas „Svarstyklės“ Pažaislio parkas. 10% nuolaida europietiškos virtuvės patiekalams (iki 10 žmonių).
Tel. (8 37) 452433,
www.svarstykles.eu

Picerija „Arena Pizza“
Kaunas. 15% nuolaida patiekalams.
Tel. (8 37) 424 242,
www.arenapizza.lt

Kavinė-picerija „Bella Italia“
Kaunas. 15% nuolaida sąskaitai. Akcijų prekėms, gėrimams ir tabako gaminiams nuolaida netaikoma.
Tel. (8 37) 777 444

Restoranas-muzikos klubas „Papa Jazz“
Kaunas. 15% nuolaida sąskaitai (išskyrus dienos pietus).
Tel. (8 672) 60 020,
www.papajazz.lt

Kavinė-svečių namai „Lokio pastogė“
Kaunas. 15% nuolaida sąskaitai kavinėje. 25% nuolaida salės ir pirties nuomai.
Tel. (8 682) 62 624,
www.lokiopastoge.lt

Viešbutis-restoranas „Dvaras“
Vilnius. 30% nuolaida apgyvendinimui, 15% nuolaida sąskaitai restorane, 10% pobūviams.
Tel. (8 5) 210 7370, www.dvaras.lt

Restoranas „Vikingas“ Šventoji. 15% nuolaida sąskaitai.
Tel. (8 460) 45 666

Baras „Miesto smuklė“
Klaipėda. 16% nuolaida sąskaitai (maistui ir gėrimams).
Tel. (8 46) 315 117

Pramogų centras „Šikšnosparnio lizdas“ Klaipėda. 15% nuolaida maistui ir gėrimams.
Tel. (8 46) 313 412

MAISTO PREKĖS IR GĖRIMAI

Maisto produktų krautuvėlė „Naturalia“
Vilnius. 5% nuolaida šviežiai mėsai, 20% graikiškai produkcijai, 20% itališkiems makaronams.
Tel. (8 682) 22 333, www.eriukas.lt

„Bottlery“ - naujas MV gėrimų parduotuvių vardas.
Vilnius, Kaunas, Klaipėda, Šiauliai, Panevėžys. 5% nuolaida alkoholio asortimentui.
www.bottlery.eu

Parduotuvė-kavinė „LTASTE“ (prekyba lietuviškais maisto produktais)
Vilnius. 10% nuolaida sąskaitai ir prekėms.
Tel. (8 698) 26865, www.ltaste.lt

Krautuvėlė „Buon Giorno“
Vilnius, Kaunas. 15% nuolaida prekėms.
Tel.: (8 691) 63 777, (8 650) 63 777,
www.buongiorno.lt

Vyno ir gardėsių parduotuvė „La Vinia“
Vilnius. 12% nuolaida visoms prekėms.
Tel. (8 5) 278 8467, www.lavinia.lt

Parduotuvė „Vyno konjako parduotuvė“
Kaunas. 10% nuolaida prekėms.
Tel. (8 37) 452 440

Ekologiškų produktų parduotuvė ir arbatinė „Mėta“
Kaunas. 10% nuolaida „Mėtos“ gaminiams.
Tel. (8 699) 67 413

Konditerijos gaminiai „Alkava"
Kaunas, Ukmergė, Kėdainiai. 10% nuolaida tortams.
www.alkava.lt

SPORTO KLUBAI

Sporto klubas „Apelsinas“
Klaipėda. 50% nuolaida vienkartiniam apsilankymui, 20% nuolaida abonementui, 15% nuolaida soliariumo abonementui.
Tel.: (8 46) 259 922, 322 522,
www.apelsinas.lt

Sporto, paslaugų ir sveikatingumo kompleksas „SEB Arena“
Vilnius. 15% nuolaida teniso, skvošo ir badmintono aikštelėms.
Tel. (8 655) 04 050, www.sebarena.lt

Laisvalaikio centras „7 mūzos“
Vilnius. 20% nuolaida treniruoklių salės bei grupinių sveikatingumo užsiėmimų suaugusiųjų abonementams.
Tel. (8 5) 247 0700, www.7muzos.lt

TEATRAS

Oskaro Koršunovo teatras
20% nuolaida 2 bilietams, išskyrus premjeras ir spektaklį „Žuvėdra“.
Tel. (8 650) 35 646, www.okt.lt

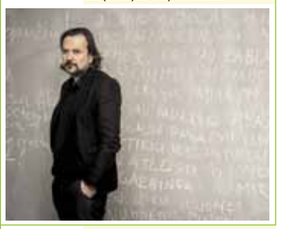

Anželikos Cholinos šokio teatras
15% nuolaida 2 bilietams.
www.ach.lt

Juozo Miltinio dramos teatras
Panevėžys. 20% nuolaida 2 bilietams, išskyrus premjeras, šventinius ir vaikiškus spektaklius.
www.miltiniotеatras.lt

„Senamiesčio lėlių“ teatras
Vilnius. 20% nuolaida 2 bilietams.
Tel. (8 679) 61 422,
www.puppetstheatre.lt

Teatras „Vilniaus kamerinis teatras“
Vilnius. 30% nuolaida 2 bilietams.
Tel. (8 650) 54 300,
www.vkamerinisteatras.lt

Užupio teatras
Vilnius. 40% nuolaida 2 bilietams.
Tel. (8 608) 34 222,
www.uzupioteatras.lt

Teatras „Cezario grupė“
Vilnius. 25% nuolaida 2 bilietams.
Tel. (8 614) 95 952, (8 618) 59 753,
www.cezariogrupe.lt

Valstybinis Vilniaus mažasis teatras
15% nuolaida 2 bilietams.
Tel. (8 5) 261 3195, www.vmt.lt

Gyčio Ivanausko teatras
20% nuolaida 2 bilietams.
Tel. (8 659) 45 673, www.giteatras.lt

Improvizacijų teatras „Kitas kampas“
Vilnius. 15% nuolaida 2 bilietams.
Tel. (8 682) 66 383,
www.kitaskampas.lt

Spektaklis „Tėtis“
20% nuolaida 2 bilietams.
Bilietai: www.bilietai.lt

„Keistuolių teatras“
Vilnius. 20% nuolaida 2 bilietams.
Tel. (8 5) 242 4585, www.keistuoliai.lt

Lietuvos rusų dramos teatras
Vilnius. 15% nuolaida 2 bilietams.
Tel. (8 5) 265 2167, www.rusudrama.lt

Teatras vaikams „Raganiukės teatras“
Vilnius. 20% nuolaida 2 bilietams.
Tel. (8 677) 19 812, www.raganiuke.lt

Kauno mažasis teatras
20% nuolaida 2 bilietams.
Tel. (8 37) 226 090, www.mazasisteatras.lt

Kauno valstybinis muzikinis teatras
20% nuolaida 2 bilietams.
Tel.: (8 37) 200 933, (8 37) 228 784,
www.muzikinisteatras.lt

Šokių studija „Aura“
30% nuolaida 2 bilietams renginiams, vykstantiems Kaune, 40% nuolaida 2 bilietams renginiams, vykstantiems Vilniuje.
Tel. (8 37) 202 062, www.aura.lt

Valstybinis Šiaulių dramos teatras
Nuo 25% nuolaida 2 bilietams į „Šiaulių dramos teatro“ spektaklius nuo didžiausios galiojančios bilietų kainos.
Tel. (8 41) 523 209, www.vsdt.lt

Šokio teatras
Vilnius. 20% nuolaida 2 bilietams į šokio teatro pasirodymus.
Tel. (8 609) 98 057, www.cmm.lt

MEDICINA

Šv.Kristoforo odontologijos klinika
Vilnius. 100% nuolaida pirmai konsultacijai, 10% terapiniam gydymui ir burnos higienos procedūroms, 5% dantų protezavimui.
Tel. (8 5) 261 7143,
www.kristoforoklinika.lt

Implantacijos ir odontologijos klinika „Prodentum“
Vilnius. 15% nuolaida dantų implantacijai ir 100% nuolaida konsultacijai dėl dantų implantacijos.
Tel. (8 657) 77 747, www.prodentum.lt

„Era Esthetic lazerinės dermatologijos klinika“
Vilnius. 10% nuolaida procedūroms, 15% nuolaida konsultacijoms ir spec. pasiūlymai. Nuolaidos nesumuojamos.
Tel. (8 611) 55 111,
www.lazereinеklinika.lt

„GK klinika“
Vilnius. 10% nuolaida paslaugoms.
Tel.: (8 5) 255 33 53, (8 620) 55 599,
www.gkklinika.com

Lazerinės estetikos klinika „Novana“
Vilnius. 15% nuolaida procedūroms ir specialūs pasiūlymai.
Tel. (8 686) 12 243, www.novana.lt

Odontologijos klinika „Dantų priežiūros centras“
Kaunas, Klaipėda, Prienai, Raseiniai, Jurbarkas, Gargždai. 10% nuolaida visoms paslaugoms (išskyrus implantaciją) ir 100% nuolaida konsultacijai.
Tel. (8 612) 36 694, www.dpc.lt

„Mano miesto odontologijos klinika“
Vilnius. 20% nuolaida stomatologo paslaugoms.
Tel. (8 640) 14 721, www.mmklinika.lt

KITOS PREKĖS

www.smilefoto.lt
10% nuolaida fotoknygų, fotokalendorių, fotodrobės gamybai

Parduotuvė „Dovanų kambarys“
Kaunas. 10% nuolaida prekėms.
Tel. (8 673) 51 602,
www.grantus.lt

Parduotuvė „Senamiesčio suvenyrai“
Kaunas. 10% nuolaida prekėms.
Tel. (8 601) 57 711, www.grantus.lt

Išskirtiniai edukaciniai žaislai vaikams www.oozuu.com
22% nuolaida visoms prekėms.

Parduotuvės „Videoline“
18% nuolaida visoms prekėms ir paslaugoms.
Tel. (8 5) 261 3822, www.videoline.lt

Parduotuvė „3D stikle“
Vilnius. 11% nuolaida vienetiniams graviruotiems stiklo gaminiams.
Tel. (8 640) 54 820, www.3dstikle.lt

Paslaugų ir prekybos centras „Copy1“ Vilnius, Kaunas, Klaipėda, Šiauliai, Alytus. 10% nuolaida visoms kanceliarinėms prekėms ir kopijavimo bei spausdinimo paslaugoms.
Tel. (8 800) 12 223, www.copy1.lt

Indų parduotuvės „Žana“
12% nuolaida prekėms.
www.indai.lt

Erotinių prekių parduotuvė „Aistra“
Vilnius, Kaunas, Klaipėda, Šiauliai, Panevėžys. 10% nuolaida prekėms.
Tel. (8 672) 69 311, www.aistra.eu

Motosalonas „Yamaha“
Klaipėda.10% nuolaida aksesuarams, šalmams, aprangai, detalėms.
Tel. (8 613) 65 994

Žūklės reikmenų parduotuvė „Triturus“
Vilnius. 15% nuolaida prekėms.
Tel. (8 5) 243 0234

KELIONIŲ AGENTŪROS

Kelionių agentūra „Boutique Travel“
Vilnius. Papildoma pramoga kelionėje, tiksliai nurodyta kiekvienos kelionės aprašyme.
Tel. (8 5) 210 1216,
www.boutiquetravel.lt

Kelionių agentūra „Litaura“
5% nuolaida turistinėms, poilsinėms, savaitgalio kelionėms, 10% -„Litauros“ organizuojamoms kelionėms, 12-15% - savaitgalio pramoginėms kelionėms.
Tel.: (8 5) 273 1337, (8 37) 209 200

Kelionių agentūra „Estravel Vilnius American Express TRS“
5% nuolaida kruizams, keltams, viloms Italijoje ir TUI kelionėms ir 10% nuolaida ekskursijoms Lietuvoje.
Tel.: (8 5) 212 5805, 212 5803

TRANSPORTO PASLAUGOS

Tekstilinė automobilių plovykla „Tyra“
Vilnius. Bronzinė programa - 6 Eur, sidabrinė - 7 Eur, auksinė - 8 Eur, platininė (su LAVA putomis) - 9 Eur.
Tel. (8 5) 274 1381, www.tyraplovykla.lt

Automobilių nuoma „Easy Rental“
Vilnius. 18% nuolaida įmonei priklausančių lengvųjų automobilių ir mikroautobusų nuomai.
Tel.: (8 5) 212 3691, (8 604) 11 779.

Automobilių plovimas ir valymas „Švari auto“
Vilnius. 20% nuolaida automobilio plovimo ir valymo paslaugoms.
Tel. (8 615) 13 999, www.svariauto.lt

Degalinių tinklas „Neste Oil“.
0,029 Eur ct/l nuolaida atsiskaitant „Laisvalaikio“ kortele.
www.nesteoil.lt

Limuzinų nuoma „Salmangod“
Vilnius. 20% nuolaida limuzinų nuomai.
Tel. (8 643) 33 333, www.smglimo.lt

Automobilių švaros centras „Švaros broliai“
Vilnius. 7% nuolaida automobilio plovimo, kėbulo vaškavimo, poliravimo, aktyvaus poliravimo, šlifavimo poliravimo ir padengimo teflonu paslaugoms.
www.svarosbroliai.lt

OPTIKOS SALONAI

Parduotuvė „Optikos pasaulis“.
20% nuolaida akinių rėmeliams, saulės akiniams, jų priedams.
www.optikospasaulis.lt

„Memelio optika Boutique“
Klaipėda. 30% nuolaida visoms prekėms.
Tel. (8 46) 252 430, www.memeliooptika.lt

Optikos „Vizija“
15% nuolaida prekėms ir jų priežiūros priemonėms.
www.optikavizija.lt

SPORTO PRAMOGOS

Irklentės „Suping.lt“
Vilniuje - 1 Eur nuolaida*. Trakuose, Anykščiuose, Zarasuose - 2 Eur nuolaida*.
** Trukmė 2 val.*
Tel. (8 615) 34 035, www.suping.lt

Kokteiliai „Energy Diet“
Sportuojant arba laikantis dietos, 10% nuolaida produktams.
Tel. (8 698) 35 222,
www.energydiethd.com

Sporto ir laisvalaikio prekių parduotuvė „Instinktas“
Vilnius. 12% nuolaida visoms prekėms.
Tel. (8 5) 273 6480,
www.instinktas.lt

Smalininkų kartodromas Jurbarko r., Smalininkai. 50% nuolaida mėgėjų turnyrų dalyviui (1 asm.) startiniam mokesčiui, 30% nuolaida individualiam (2 asm.) pasivažinėjimui, 144,81 Eur nuolaida (1 asm.) vasaros vaikų stovyklai.
Tel. (8 620) 86 666,
www.rkv-racing.lt

Europos centro golfo klubas Girijos k., Vilniaus r. 10% nuolaida golfo žaidimui ir įrangos nuomai bei 100% nuolaida treniruočių zonai ir lazdų nuomai pirmojo apsilankymo metu.
Tel. (8 616) 26 366,
www.golfclub.lt

Dažasvydžio sporto klubas „Legionas“
Kaunas. 20% nuolaida dažasvydžio ir šratasvydžio žaidimams (6 asm.).
Tel. (8 687) 22 333,
www.legionas.lt

„Pramogų pasaulis“
30% nuolaida dažasvydžio pramogai (iki 3 asmenų).
Tel. (8 676) 11 121

„Irklakojis“
Neringa. 15% nuolaida 2 asmenims „Irklakojo“ organizuojamoms kelionėms ir paslaugoms.
Tel. (8 618) 81 957, www.irklakojis.lt

Aukštadvario kartodromas Trakų r. 15% nuolaida kartodromo teikiamoms paslaugoms.
Viena kortelė - nuolaida dviem.
Tel.: (8 5) 282 1724, (8 612) 60 303,
www.rotena.lt

Kerlingo žaidimas
20% nuolaida kerlingo seminarui arba 100% nuolaida kerlingo trenerio paslaugoms grupei (iki 4 asmenų) Vilniaus ledo rūmuose.
Tel. (8 659) 00 803

Sporto klubas „Drageris“
Vilnius. 100% nuolaida įvažiavimui į „dragų“ varžybas sezono metu (gegužės 1 d. - spalio 1 d.).
Tel. (8 5) 260 2670

Slidinėjimo ir kaitavimo parduotuvė „Board Sports“
Vilnius, Druskininkai, Klaipėdos r. 10% nuolaida slidinėjimo ir kaitavimo prekėms, įrangos nuomai bei kursams.
Tel. (8 695) 55 555, www.boardsports.lt

UGDYMAS

Interjerinių lėlių gaminimo kursai „Senamiesčio lėlės“
Vilnius. 30% nuolaida interjerinių lėlių gaminimo kursams.
Tel. (8 679) 61 422, www.puppetstheatre.lt

Privatus vaikų darželis „Augueco Dūzginėlis“
10% nuolaida ugdymo paslaugoms.
Tel.: (8 618) 09 955, (8 5) 248 3750,
www.duzginelis.lt

Artūro Noviko džiazo mokykla
Vilnius. 15% nuolaida paslaugoms.
Tel. (8 612) 73 531,
www.dziazomokykla.lt

KONCERTAI, RENGINIAI

Koncertų organizatorius „ARS Libera International“
20% nuolaida 2 bilietams.
Tel. (8 605) 57 881, www.arslibera.eu

Valstybinis choras „Vilnius“
15% nuolaida 2 bilietams.
Tel. (8 5) 233 6069, www.chorasvilnius.lt

Verslo ir lyderystės mokymai, seminarai, renginiai su aukščiausios klasės pranešėjais „Success Stars International“.
15% nuolaida bilietams.
Tel. (8 671) 66 306, www.success-stars.com

Koncertų organizatorius „GM Gyvai“
15% nuolaida 2 bilietams.
Tel. (8 650) 73 203, www.gmgyvai.lt

Koncertai „Bardai Lt“
20% nuolaida 2 bilietams.
Tel. (8 656) 48 387, www.bardai.lt

Lietuvos valstybinis simfoninis orkestras
Vilnius. 20% nuolaida 2 bilietams.
Tel. (8 5) 261 8828, www.lvso.lt

Klaipėdos koncertų salė Klaipėda. 20% nuolaida 2 bilietams.
Tel. (8 46) 410 566, www.koncertusale.lt

Bušido federacija
20% nuolaida 2 bilietams.

SVEIKATINGUMO PASLAUGOS

Reabilitacijos ir sveikatingumo centras „Gemma“
Vilnius. 12% nuolaida visoms paslaugoms (išskyrus slaugą).
Tel. (8 5) 234 0305, www.gemma.lt

Mityba-sportas-rezultatas www.kilo.lt
15% nuolaida narystei.
Tel. (8 631) 70 196

Relaksacinis plūduriavimo terapijos centras „La Vita“
Vilnius. 33% nuolaida relaksacinei plūduriavimo procedūrai ir 15% nuolaida kitoms paslaugoms.
Tel. (8 607) 76 857, www.la-vita.lt

Sanatorija „Eglė Pliusˮ
Druskininkai. 12% nuolaida gydymo ir sveikatinimo paslaugoms.
www.egleplius.lt

„Eglės sanatorija“
Druskininkai. 12% nuolaida gydymo ir sveikatinimo paslaugoms.
www.sanatorija.lt

Sveikatingumo centras „Gabija“
Palanga. 10% nuolaida paslaugoms.
Tel. (8 460) 48 251,
www.gabija.lt

ŠOKIŲ STUDIJOS

Šokių ir laisvalaikio centras „Soul Lounge“
Vilnius. 20% nuolaida šokių pamokoms grupėse ir individualiai.
Tel. (8 614)28 581, www.soullounge.lt

Šokių studija „Antdancehouse“
Vilnius. 20% nuolaida šokių pamokoms.
Tel. (8 610) 61 721, www.antstudija.lt

Laisvalaikio centras „7 mūzos“
Vilnius. 15% nuolaida suaugusiųjų grupinių laisvalaikio užsiėmimų (šokių) abonementams.
Tel. (8 5) 247 0700, www.7muzos.lt

Šokių studija „Re-Public“
Vilnius. 20% nuolaida šokių užsiėmimams.
Tel.: (8 5) 231 1551, (8 699) 48 206

Šokių ir laisvalaikio centras „Stilius“
Klaipėda. 20% šokio mėnesio abonementui.
Tel. (8 615) 33 921,
www.sokiustilius.lt

Nuo 2016 m. sausio 18 d. nebeišduodamos NAUJOS „SEB Laisvalaikis“ MASTERCARD kortelės. Senos kortelės galios kaip įprastai iki galiojimo termino pabaigos. Informacija www.seb.lt

Rašykite club@respublika.net ● TURITE PASIŪLYMŲ, KUR GALĖTŲ BŪTI TAIKOMA „LAISVALAIKIO“ NUOLAIDA? ● Rašykite club@respublika.net

PROGNOZĖ RUGPJŪČIO 26 - RUGSĖJO 1 D.

GEROS DIENOS: RUGPJŪČIO 27, 29 D. **BLOGOS DIENOS:** RUGPJŪČIO 26, 31, RUGSĖJO 1 D.

AVINUI

Į asmeninį gyvenimą jaudulio įneš netikėta pažintis ar atsiradusi pirmoji meilė. Neramus ir aktyvus laikotarpis. Būsite nuolat gaišinami ir trukdomi kitų asmenų, o tai jauks jūsų planus ir lengvai erzins. Leiskite sau atsipūsti. Pasaugokite sveikatą, silpna grandis bus gerklė ir akys.

JAUČIUI

Tikėtina, kad susitiksite su senais bičiuliais, gal net patys ieškosite galimybių susitikti su mokslo draugais ar buvusiais kolegomis. Asmeninį gyvenimą nušvies malonių akimirkų spinduliai. Sėkmė lydės finansininkus. Tai gana stabili ir finansiškai saugi savaitė. Visgi savijauta nebus gera, pasirūpinkite, nes gali parklupdyti peršalimo ligos.

DVYNIAMS

Jūsų pasitikėjimas savimi ir gera nuotaika neleis elgtis su jumis nepagarbiai. Ieškantiems antrosios pusės pažintis gali įvykti keliaujant. Profesinėje veikloje patartina atkreipti dėmesį į kolektyvą, gal kažkuriam esate konkurentas ir tik laiko klausimas, kada yla išlys iš maišo. Saugokite kojas.

VĖŽIUI

Meilėje vyraus romantiniai atspalviai. Antroje savaitės pusėje galite sulaukti jums labai svarbių žinių dėl naujo darbo pasiūlymo. Jei tvarkote nekilnojamojo turto reikalus, pagaliau gausite seniai lauktą raštą ar žinią.

LIŪTUI

Asmeniniame gyvenime tikėtina naujos pažintys, santykiai klostysis vangokai, todėl imsite abejoti pasirinkimu. Savo darbo vietoje jausitės puikiai, nors, norėdami įveikti užduotis, turėsite paplušėti iš peties, tik taip jūsų darbo rezultatai bus puikūs. Palankus laikas atostogauti.

MERGELEI

Meilės vandenis drums delsimas, antroji pusė turi planų, tačiau kol kas mąsto ir tyli. Palankus laikas valstybės struktūrų darbuotojams, politikams. Galite sulaukti netikėtos naujienos, ji bus susijusi su darbu. Saugokitės žarnyno infekcijos, plaukite vaisius ir daržoves.

SVARSTYKLĖMS

Perkainokite santykius, kad į ateitį žengtumėte tvirtai žinodami, į kokį petį galite atsiremti. Tikėtina, kad darbe užgrius lavina rūpesčių. Atsiras netikėtų išlaidų, kurios kaip reikiant išmuš iš pusiausvyros ir apkartins gyvenimą. Nenusiminkite, fortūna jums ruošia dovanas, kurių seniai esate nusipelnę.

SKORPIONUI

Gali apniukti asmeninio gyvenimo dangus. Aiškinsitės garsiai, tačiau tai ne pabaigos laikas, sudarius paliaubas, viskas tekės kasdienine vaga. Intuicija jūsų neapgaus, šią savaitę geriau pirkti nei parduoti, pasikliaukite nuojauta. Venkite vandens telkinių.

ŠAULIUI

Nors spaus kasdieniai darbai ir įsipareigojimai, mintis užvaldys nauja pažintis. Aistra bus stipresnė už pareigos jausmą, o tai atsilieps darbinei veiklai. Net jeigu ir prispaus finansiniai rūpesčiai, nepraraskite optimizmo. Viskas priklausys nuo vidinio nusiteikimo, todėl tikėkite, kad viskas bus gerai. Palankus laikas atlikti profilaktinį sveikatos patikrinimą.

OŽIARAGIUI

Vienišiems patartina būti apdairiems su nauju pažįstamu ar pažįstama. Tvarkydami darbe piniginius reikalus būkite ypač atsargūs, nes galite priimti neadekvačius sprendimus, už kuriuos vėliau teks brangiai sumokėti. Vartokite daug kalcio turinčius produktus.

VANDENIUI

Tikėtini nesutarimai su mylimu žmogumi. Vienišoms širdims pažinčių geriau neieškoti, tada ši savaitė praeis ramiai, nekeldama didelės įtampos. Gerai seksis tvarkyti jums aiškius darbus, netinkamas laikas naujų darbų pradžiai. Dažniau užsukite į sporto klubą.

ŽUVIMS

Bus svarbu išsiaiškinti, kas jus sieja su antrąja puse - nuoširdūs jausmai ar išskaičiavimas. Perkainokite santykius, kad į ateitį žengtumėte tvirtai. Finansinius reikalus tvarkykite klausydamiesi intuicijos, tai padės išvengti klaidingų sprendimų. Venkite vandens telkinių.

Kulinarė, laidų vedėja
Beata Nicholson
1979 08 31

Aktorius Marius Repšys
1984 09 01

Kanados atlikėja
Šanja Tvein (Shania Twain)
1965 08 28

JAV aktorė Kameron Dias
(Cameron Diaz)
1972 08 30

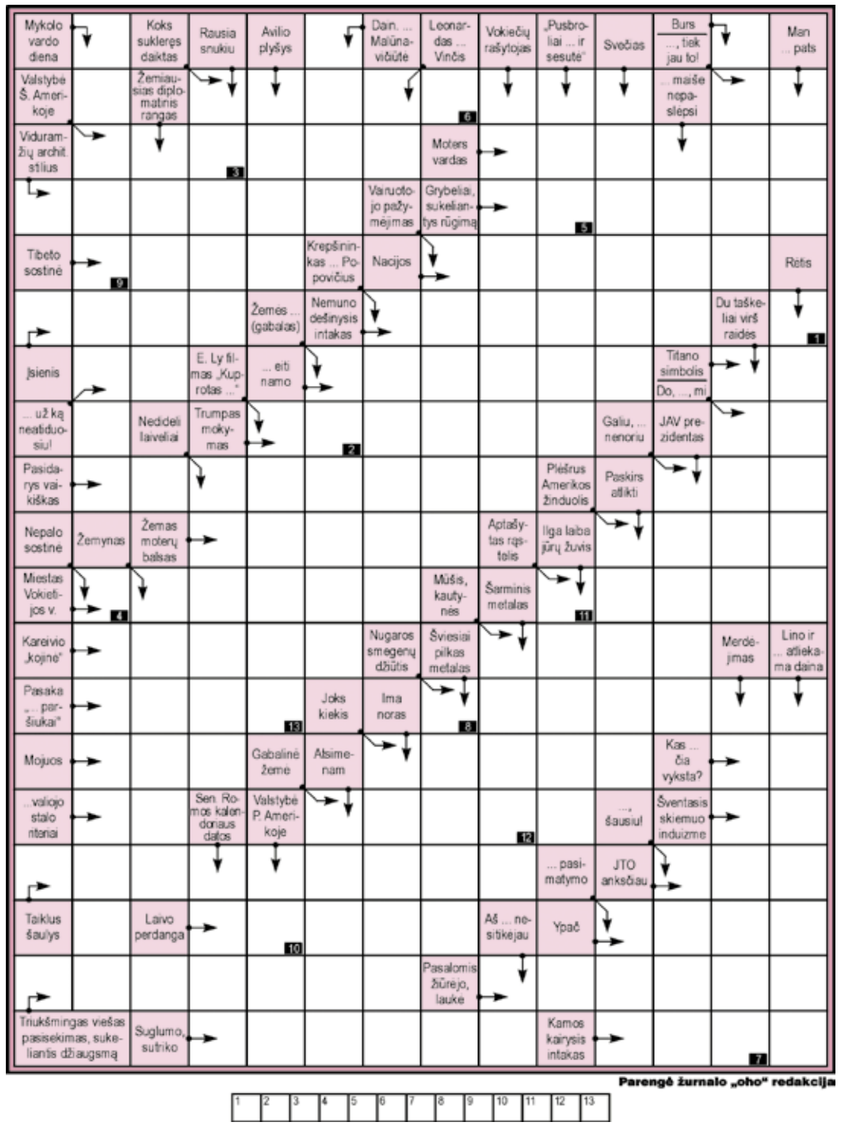

Teisingai išsprendę kryžiažodį galite laimėti apsauginį purškiamąjį pienelį nuo saulės su bronzatu.

Atsakymą į kryžiažodį iki rugpjūčio 30 d. siųskite SMS žinute numeriu 1390. Rašykite: LV KR, atsakymą, vardą, pavardę ir miestą. Žinutės kaina 0,29 EUR. Praeito kryžiažodžio laimėtoja **Asta Žvirblytė** iš Vilniaus. Jai bus įteiktas apsauginis purškiamasis pienelis nuo saulės.

Dėl prizų teiraukitės telefonu Vilniuje 212 36 26. Prizai laikomi tik dvi savaites.

Kryžiažodžio, išspausdinto praėjusiame numeryje, atsakymai:

Vertikaliai: Eugenijus. Penalas. Omega. Aperityvas. Atida. Kiparisas. Figa. Kašalotas. Re. Oka. Dagilis. LOT. Yra. Palolas. Gauja. Molinas. Taupus. Zanavykai. Dangus. Erikas. Baugus. Gaivalas. „Vairas". MU. Stalas. Gleivės. Pan. Edas. Kraigas. Veža. Kūmas. Stuoka. Egeris.
Horizontaliai: Aforizmas. Gotika. Item. Nemiga. Nevada. Neda. Maralas. Eiga. Povilas. Ja. Dalykas. Kalikas. Kt. Samagonas. Gru. Šilai. Lao. Niekalas. Veik. Rilis. Baiga. Pipos. Daiva. Metat. Taurėse. Nyra. Gangas. Avis. Augus. VE. Las. Lupus. Per. Vasarojus. Maži. Setas. Tunas.
Pažymėtuose langeliuose: **DEIMANTAI.**

SUDOKU

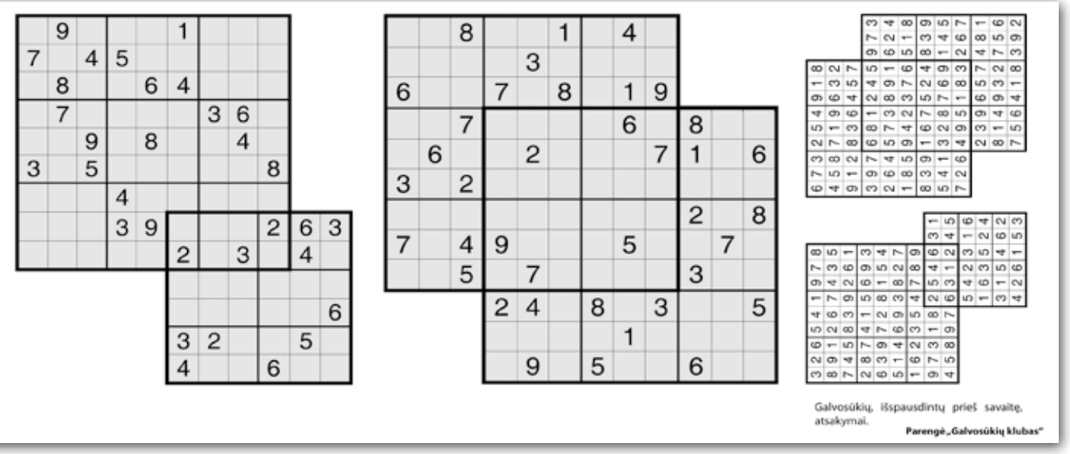

PUOŠMENA. Modelis brazilė ISABELĖ GULAR (Izabel Goulart, 31) buvo tarp tų pasaulio įžymybių, kurios savo dalyvavimu papuošė Rio de Žaneiro olimpinių žaidynių uždarymo ceremoniją. Garsioji „Victoria's Secret" manekenė, pasipuošusi brangakmeniais tviskančiu karnavalo kostiumu, aistringai įsijungė į sambos šokėjų „Maracana" stadione sukūrusių įspūdingą Rio karnavalo reginį, gretas.

EPA-Eltos nuotr.

ANEKDOTAI

Pateikiau viršininkui ultimatumą: arba jis pakelia man atlyginimą, arba aš išeinu iš darbo! Sutarėme dėl kompromiso - jis nepakelia man atlyginimo, o aš neišeinu iš darbo.

Senelė sako anūkei:
- Aš, beje, tavo amžiaus jau dirbau!
Anūkė - senelei:
- O aš, beje, tavo amžiaus DAR dirbsiu!

Ruošiamasi apklausti blondinę naudojant melo detektorių.
- Jeigu sakai tiesą - užsidega žalia lemputė, jeigu meluoji, - užsidega raudona. Ar viskas aišku?
- Aišku.
Užsidegė raudona lemputė.

Moteriškė skambina dietologui:
- Daktare, man atrodo, kad turiu antsvorio.
- Kodėl taip nusprendėte?
- Nusipirkau kalbančias svarstykles ir pasisvėriau.
- Ir ką jos pasakė?
- Prašome svertis po vieną!

- Kodėl jūsų rankos tokios nešvarios? - klausia inspektorius daržovių pardavėjos.
Pardavėja atsako:
- Todėl, kad šiandien dar niekas nepirko raugintų kopūstų.

Kalbasi du draugai:
- Turiu žinių, kad tu miegi su mano žmona.
- Ne, tu su ja miegi, mes tai tikrai nemiegam...

Kartą Petriukas klausia tėčio:
- Tėti, kur yra Egiptas?
- Klausk mamos, ji visada ką nors kur nors nukiša!

Pas psichologą:
- Alkoholį vartojate?
- Ne.
- Rūkote?
- Ne.
- Kortom lošiat?
- Ne.
- Kaip su svetimomis moterimis?
- Vengiu.
- Jei neturite jokių ydų, kodėl jūs atėjote?
- Na, yra vienas toks trūkumėlis...
- Koks?
- Meluoju daug...

Petriukas kaip visuomet sėdi klasės gale. Mokytojas klausia:
- Vaikai, kiek bus dukart du?
Visi tyli. Mokytojas prašo Petriuko, kad atsakytų. Petriukas:
- Ką sakot, tamsta mokytojau?
Mokytojas:
- Kiek bus dukart du?
- Tamsta mokytojau, nieko čia gale nesigirdi.
- Kaip tai nesigirdi, na, apsikeiskime vietomis ir tu manęs klausk.
Apsikeičia vietomis. Petriukas klausia:
- Tamsta mokytojau, kada baigsit vaikščiot pas mano mamą?
Mokytojas:
- Ką sakai?
- Kada baigsit vaikščiot pas mano mamą?
- Žiūrėkit, vaikai, tikrai nieko nesigirdi...