LAISVALAIKIS

Nr. 21 (1001) 2017 m. gegužės 26 - birželio 1 d.

su RESPUBLIKA MŪSŲ

Akimirkų kūrėja

VALDA BIČKUTĖ

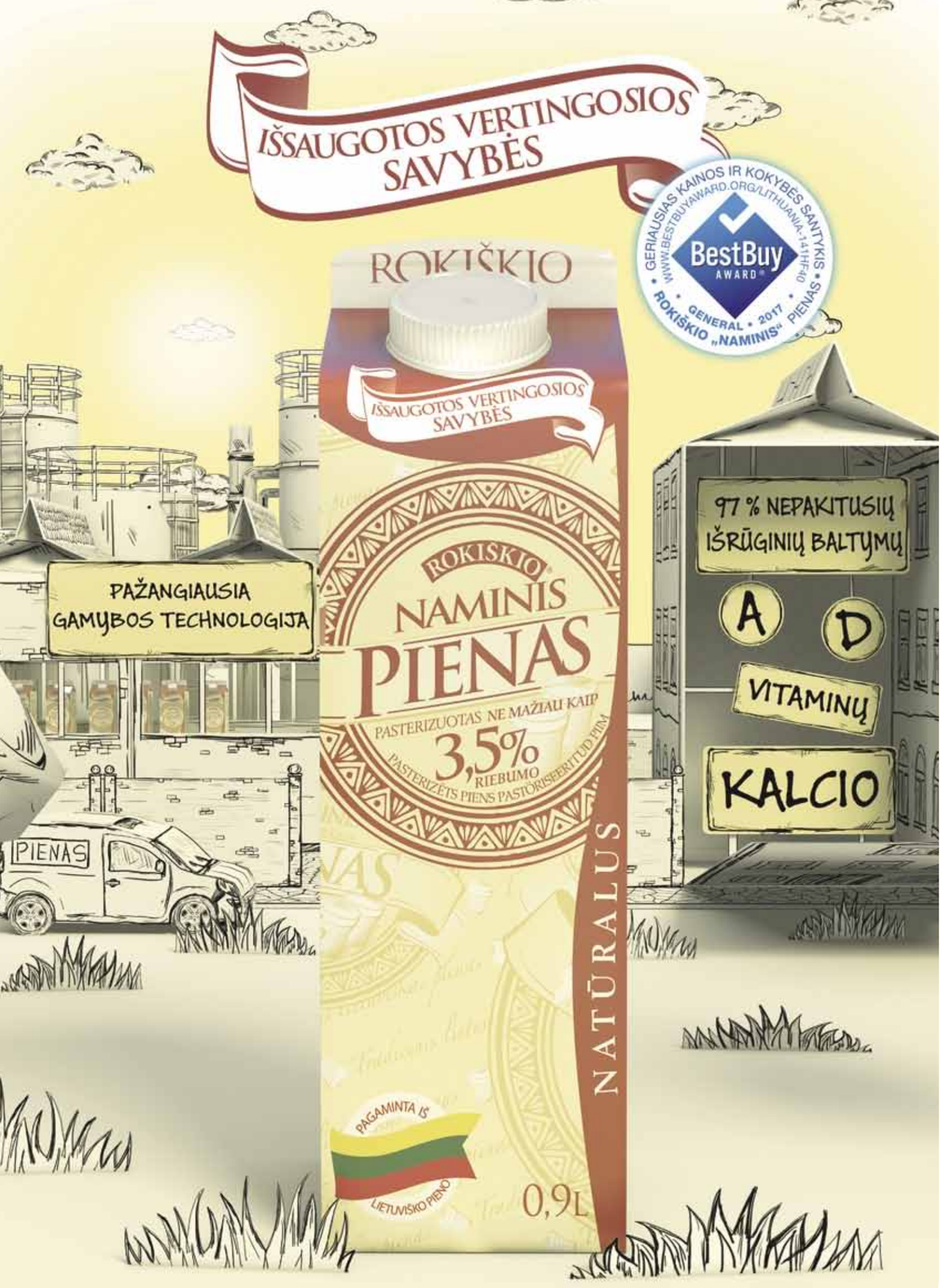

„Radistai“ išplaukė į platesnius vandenis

■ Į kokių žvaigždžių kompaniją nusitaikė elektroninės muzikos didžėjų duetas Jonas Nainys ir Rolandas Mackevičius? 12 p.

Nelinkusi eksperimentuoti

■ Kaip kosmetiką ir jos gamintojus skirsto bei atsirenka garsus modelis ir tinklaraštininkė Simona Burbaitė? 25 p.

Paslaptingoji GJan pasirodė scenoje

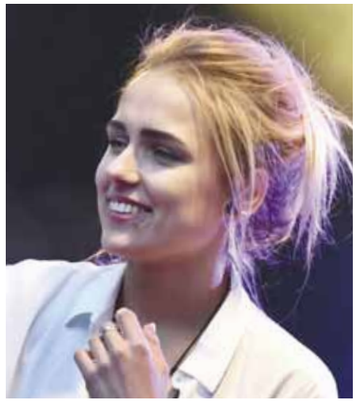

■ Ką gerbėjams pasiūlė ilgai tylėjusi GJan, prieš penketą metų rinkusi milijonines peržiūras internete? 10 p.

ŠIAME NUMERYJE

4-9 **INTERVIU**
Valda Bičkutė

11 **VEIDAI**
Gabrielė Grygolaitytė-Vasha

14-17 **ŽVAIGŽDĖS**
Pipa Midlton (Pippa Middleton), Ember Herd (Amber Heard), Ilonas Maskas (Elon Musk)

18-21 **STILIUS**
Kanų raudonojo kilimo spindesys

22-23 **STILIAUS KODAS**
Viktorija Jakučinskaitė, Oksana Pikul-Jasaitienė

26-27 **EGZOTINĖS KELIONĖS**
Peru

28-29 **AR ŽINOJOTE?**
Jūsų vardas - jums ant kaktos;
Populiariausi mergaičių ir berniukų vardai Lietuvoje

30-31 **ĮDOMYBĖS**
Faraonų prakeiksmas;
Brangiausi pasaulyje auskarai

32-33 **KALEIDOSKOPAS**

35-37 **SCENA**
Vasara su Lietuvos valstybiniu simfoniniu orkestru; „Pažaislio Liepų alėjos vakarai“ atidaro penktąjį sezoną

38 **DATOS**
Heidi Klum (Heidi Klum)

39-55 **ETERIO ŽMONĖS, TV PROGRAMA**
Įspūdžiai iš Kanų kino festivalio

56-61 **„LAISVALAIKIO“ GIDAS**
Kinas, teatras, koncertai

62-63 **„LAISVALAIKIO“ KLUBAS**

64-65 **HOROSKOPAS, SUDOKU**

66 **BEPROTIŠKAS PASAULIS**

LAISVALAIKIS su RESPUBLIKA

A.SMETONOS G. 2, LT-01115 VILNIUS
tel. (8 5) 212 36 26

REDAKTORĖ
Irena BABKAUSKIENĖ
laisvalaikis@respublika.net
tel. (8 5) 212 36 26

ŽURNALISTĖS
Eimantė JURŠĖNAITĖ
eimante.jursenaite@respublika.net
Ringailė STULPINAITĖ-GVILDĖ
ringaile.stulpinaite@respublika.net

REDAKTORĖS PAVADUOTOJA
Agnė VAITASIŪTĖ-KEIZIKIENĖ
agne.vaitasiute@respublika.net

DIZAINERĖS
Liuda MACKEVIČIENĖ
liudam@respublika.net
Adelė DAGELIENĖ
adele.dageliene@respublika.net
Neringa SERŽANIENĖ
neringa.serzaniene@respublika.net

RINKODAROS SKYRIUS
Tel. (8 5) 212 33 44

PRENUMERATA
Tel. (8 5) 212 18 05

REKLAMOS SKYRIUS
Koordinatorė tel. (8 5) 212 31 00
Apskaitininkė tel. (8 5) 212 31 21

Faksas (8 5) 261 72 88,
reklama@respublika.net

Viršelyje: Valda Bičkutė
Makiažas: Darija Eden
Fotografija: Nataša Koynova

„LAISVALAIKIO“ INTERVIU

Kokia prabanga mėgaujasi VALDA BIČKUTĖ?

Talentinga aktorė VALDA BIČKUTĖ (36) ne tik kuria įsimintinus vaidmenis kine ar teatre, bet ir pati imasi scenos iššūkių - sujungti literatūrą su savo profesija bei paversti teatru. Iš jos idėjos gimė spektaklis „24 valandos iš moters gyvenimo“, o pasitikdama vasarą aktorė kviečia jau į antrąjį jos iniciatyva atsiradusį spektaklį „Pasikalbėk su manimi eilėmis“.

Eimantė JURŠĖNAITĖ

Fotografija: **Giedrius Jurkonis**

DOSJĖ

- **Gimimo data**: 1980 m. spalio 25 d.
- **Studijos**: 2002 m. baigė Lietuvos muzikos ir teatro akademiją, Rimo Tumino vadovaujamą aktorių kursą
- **Karjera**: nuo 2002 m. dirba aktore Valstybiniame Vilniaus mažajame teatre. Ryškiausi vaidmenys kine - „Kolekcionierė“, „Nereikalingi žmonės“, „Ekskursantė“, „Tyli naktis“ ir kt.

KOL PRADEDI LINKĖTI SAU GERO, TENKA NUEITI LABAI ILGĄ KELIĄ, NETURINTĮ NIEKO BENDRA SU IŠORINIAIS DALYKAIS

Makiažas: **Darija Eden**. Fotografija: **Nataša Koynova**

- Vilniaus mažajame teatre gegužės 30 dieną įvyks poetinės improvizacijos premjera. Panašu, kad tai bus neeilinis vakaras...

- Poetinė improvizacija - unikali forma, pirmą kartą pristatoma Lietuvos teatre. Aš ir mano kolegos - aktoriai Virginija Kochanskytė, Jokūbas Bareikis bei poetas Mindaugas Valiukas, atsinešime savo pagrindinį „bagažą“ - po 50 išmoktų skirtingų autorių eilėraščių. Dramaturgija, siužetas ir meninė kulminacija gims kiekvieną kartą naujai, bus kuriama iš poezijos „čia ir dabar“, žiūrovų apsuptyje. Poetinės improvizacijos vakare skambės tik tai, kas iš tiesų artima kiekvieno iš mūsų širdžiai, apie ką norisi kalbėti, ką išsakyti ir su kuo prabilti į poeziją mylinčius žiūrovus. Ši idėja improvizuoti spektaklį, kurti dramaturgiją iš eilėraščių čia ir dabar išlaisvina nuo temų ir autorių apribojimų, leidžia literatūrinį žodį paversti gyvu, spontanišku, dialogo dalimi, reakcija.

VIS LABIAU JAUČIUOSI GYVENANTI ČIA IR DABAR, TAI PADEDA PAJAUSTI GYVENIMO KOKYBĘ

- Šis spektaklis atsirado tavo iniciatyva?

- Pirmasis iš mano idėjos gimęs spektaklis - „24 valandos iš moters gyvenimo“ pagal Stefano Cveigo (Stefan Zweig) apsakymus. Šis literatūros žanras nėra pritaikytas scenai. Žinoma, galima būtų sukurti inscenizacijas, tačiau kūriniai nuskurstų, o aš norėjau tuos žodžius išsakyti tokius, kokie yra parašyti, ir atskleisti visą jų literatūrinį grožį. Spektaklis iki šiol yra žiūrovų labai mylimas ir gausiai lankomas. Tai rodo, kad literatūrinis teatras reikalingas. „Pasikalbėk su manimi eilėmis“ - mano antrasis bandymas sujungti literatūrą su mano profesija ir paversti teatru. Sužinojusi apie latvių režisierės Maros Kimelės spektaklį „Eilės“, užsidegiau mintimi, kad ir Lietuvoje galime sukurti poetinę improvizaciją. Ačiū Marai, kad leido naudoti šią savo idėją. Tai labai vertinga dovana.

- Visgi improvizacija, juolab poetinė, yra nemenkas iššūkis. Čia nebegali kliautis išmoktu scenarijumi...

- Artėjant improvizacijos premjerai pagaunu save besijaučiant tarsi paskutinę minutę prieš spektaklį, kai rankas, kojas pakerta jaudulys. Tokiais atvejais savęs klausiu: „Kam man visa tai? Kur aš savu noru įlindau?“, juk improvizuoti ir vaidinti tai, kas nesurepetuota, yra didelis iššūkis ir patyrusiam scenos vilkui. Tačiau esame keturiese, tad susitvarkysim. Mano kolegos - neeilinės asmenybės, su kuriomis miela būti, juokauti, leisti laiką. Mes kiekvienas labai skirtingas, ir kiekvienas turi savo temą, o pasirinkti kūriniai niekaip neapriboti. V.Kochanskytė galbūt daugiau renkasi monumentalią poeziją, poetą M.Valiuką pavadinčiau savotišku šiuolaikinės poezijos chuliganu, jo tekstai nestokoja sarkazmo ir humoro. Mindaugo knygos buvo puikiai įvertintos ir apdovanotos. Jokūbas Bareikis taip pat brandi asmenybė, matyt, ne veltui vaidina Adomą Mickevičių spektaklyje „Mistras“. Man artimiausios meilės ir Dievo temos... Tas poezijos grožis, matyt, ir yra tai, kas nugali mano visas baimes ir nerimą. Man ir pačiai labai įdomu, nes noriu scenoje pasiklausyti savo kolegų. Beje, vyrai groja gitara, moka dainuoti, tad jei įkvėpimas ir improvizacija taip pasisuks, bus ir melodija...

- Užtenka pasitikėjimo savo jėgomis?

- Pasitikiu gyvenimu. Tiesiog leidžiu gyvenimui tekėti per save...

- Minėjai, kad kiekvienas jūsų turi išmokti dešimtis eilėraščių. Veikiausiai dabar tiesiog kvėpuoji poezija...

- Aš visada mėgau poeziją, tai man atrodo pats tiksliausias būdas susikalbėti, kai nori pasakyti savo vidinę tiesą, savo sielos būseną, kuri dažniausiai būna ne vienaprasmiška, banguojanti, paprasta kalba sunkiai perteikiamų pojūčių, vaizdinių, troškimų, įžvalgų koncentratas. Dabar dienas leidžiu su knygomis, skaitau, renkuosi, nors išsirinkti labai sunku. Kiekvienas eilėraštis man savaip nuostabus. Kai kuriuos skaitant tiesiog gniaužia gerklę, kaupiasi ašaros... Visi, kuriuos mokausi vakarui „Pasikalbėk su manimi eilėmis“, atitinka mano būsenas, atspindi patirtis...

- Kas tau yra poezija?

- Ir hipnozė, ir meditacija, bet pirmiausia tai grožis. Nepaprastas grožis, galingais srautais trykštantis iš kiekvieno eilėraščio. Nekalbu apie nusaldintas eiles, veikiau apie gyvenimo grožį su visom jo prasmėm ir apraiškom, žinojimu, kas yra skausmas ar kančia. Kai nebeskirstai savo patirčių į juodą ir baltą, gerą ir blogą, o priimi jas kaip grožį. Manau, kad poezija yra sielos kalba, virpinanti ir rašančiųjų, ir skaitančiųjų sielas. Nuostabu, kaip dviem posmais ar keliomis eilutėmis gali pasakyti tai, ką nori ir kaip nori. Tas grožis mane ir skatina imtis poetinės improvizacijos.

- Kaip manai, kur esi atviresnė - scenoje ar gyvenime?

- Turbūt scenoje. Manau, kad dauguma aktorių gyvenime yra intravertai, dažniau stebėtojai, atsiveriantys scenoje. Matyt, kitoje realybėje lengviau...

- Ar tau taip pat reikia laiko pabūti vienai?

- Taip, būtinai. Man labai patinka bendrauti. Puikiai jaučiuosi ir kompanijoje, ir dviese, ir viena. Bendrauju su galybe žmonių - šimtai žiūrovų salėse kas vakarą, kolegos filmavimuose, repeticijose, scenoje ir gastrolių metu... Jau nekalbu apie šeimos narius, draugus ir gerbėjus. (*Šypsosi.*) Esu nuolat apsupta žmonių. Natūralu, kad kartais norisi pabūti ramybėje su savimi. Pastaruoju metu savo gyvenimą dėlioju taip, kad niekur nereikėtų skubėti. Man tas tariamas užimtumas neturi nieko bendra su gyvenimo kokybe, manau, kad kiekvieną akimirką reikia išgyventi, išjausti, išbūti, pamatyti... Taigi skubėjimas pastaruoju metu atrodo atgrasus, o galimybė neskubėti man yra gyvenimo kokybės parametras. Kai pagalvoji, kokia prabanga ir Dievo dovana turėti laisvų dienų, gyventi neskubant... Visų prabangiausia, kas tik gali būti.

- Ne visi taip mėgaujasi vienatve...

- Matyt, būdami vieni jie susitinka su savimi ir tie susitikimai jiems nepatinka. Jei negali būti vienas, galbūt reikia išsiaiškinti, kodėl tą širdį skauda ar kamuoja nerimas. Jei vyrauja vidinė ramybė, būti su savimi yra lygiai taip pat gerai, kaip ir būti su kitu žmogumi. Iš tiesų, už visko stovime mes patys, kiekvienas savo gyvenimą tvarkome pats... Jei kažkas netenkina - tai tik tavo paties kūrybos rezultatas. Jei tu tai sukūrei, tu tai gali ir pakeisti. Nesakau, kad reikia keisti save, tai jau skamba nenatūraliai, tarsi kažkokia prievarta... Sakau, kad reikia save išgirsti ir atskleisti. Tas savęs pažinimo procesas labai malonus...

KUO ŠVARESNĖJE AKIMIRKOJE ESI, TUO GERIAU GALI PAJUSTI GYVENIMO GROŽĮ

- Turi kokių nors taisyklių gyvenime?

- Neturiu... Gyvenimas yra gyvas procesas. Vieną dieną gyveni nenutrūkstamam gyvenimo džiaugsme, polėkyje, o kitą jau nukrenti į kažkokią duobę ir vėl reikia kažką atrasti, sužinoti... Gyvenime nėra galutinių, pabaigtų procesų. Tačiau jei girdi save - nereikia jokių taisyklių, savo pasirinkimus grindžiu tuo, kas veikiausiai kiekviename žmoguje įdiegta nuo gimimo - sąžinės balsas, grožio siekis... ir to nereikia laikyti taisyklėmis, tai tiesiog pamatinės vertybės.

- Esi perfekcionistė?

- Deja, esu... Bet jau kurį laiką stebiu šią savybę ir vis labiau ją paleidžiu.

- Norėtum „išjungti“ šią savo savybę?

- Galbūt ne visai, bet bent truputį. Norėčiau būti labiau atsipalaidavusi, mažiau jaudintis ir išgyventi dėl smulkmenų. Visose srityse man neišeina daryti bet kaip, o tas „bet kaip“ reiškia, kad tai nedera su vidiniu balsu, jaučiu, kad kažkas ne taip ir, kol nebus gerai, negaliu nurimti.

- Ar tavo profesija įpareigoja, pavyzdžiui, rūpintis išvaizda? Juk esi žinoma aktorė...

- Profesija veikiausiai ne, manau, kad rūpestis savimi yra natūralus. Jei save myli - linki sau gero ir tai pasireiškia visose gyvenimo srityse. Tik tol, kol pradedi linkėti sau gero, tenka nueiti labai ilgą kelią, neturintį nieko bendra su išoriniais dalykais. Meilė sau, kaip ir laimė - vidinė būsena, nepriklausanti nuo to, kas vyksta aplink. Ji arba yra, arba ne, ir niekas to suteikti negali.

JEI VYRAUJA VIDINĖ RAMYBĖ, BŪTI SU SAVIMI YRA LYGIAI TAIP PAT GERAI, KAIP IR BŪTI SU KITU ŽMOGUMI

- Nejaugi neturi moteriškų silpnybių? Galbūt kolekcionuoji aukštakulnius ar gali išleisti neprotingą pinigų sumą suknelei...

- Labai neprotingą sumą esu išleidusi kvepalams ir jų turiu gerokai per daug. Kvapai man kaip žmonės - jie turi savo emocinį poveikį, kelia tam tikras asociacijas, turi savas istorijas... Tas kvapų pasaulis mane labai domino, tačiau manau, kad jau pakankamai su juo susipažinau, ir dabar mane traukia tik labai reti, išskirtiniai kvapai. Sukneles taip pat labai mėgstu, man tai pats patogiausias drabužis, o kelnes dėviu retai. Tačiau ir sukneles kartais iškeičiu į džinsus...

- Dailiosios lyties atstovės kartais sako, kad būti moterimi labai sunku - daug dėmesio reikia skirti išvaizdai, namų židinio kurstymui, karjerai...

- Moterimi būti labai gera, man tai vienas malonumas.

- Dažnai sako, kad menininkai yra skrajojantys padebesiais, ar esi bent truputį racionali?

- Stengiuosi būti. Gyvename materialiame pasaulyje su materialiomis vertybėmis, taigi reikia išlaikyti pusiausvyrą. Galbūt kartais man ir prireikia pastangų iš literatūros, poezijos ar teatro pasaulio grįžti į realųjį... Matyt, yra tiesos žodžiuose, kad menininkai skraido padebesiais. Tik nesu tikra, kad save pavadinčiau menininke. Man aktorius yra veikiau atlikėjas, nes jis kuria atlikdamas. Dramaturgas sukuria tekstą, režisierius kuria spektaklį, o aktorius tarnauja tam kūriniui, jo idėją užpildydamas savo patirtimis, pojūčiais, intuicija, gyvybe ir paversdamas kūnu. Kūrėju aktorius tampa spektaklio metu, kai akimirką paverčia gyva, vykstančia čia ir dabar. Aktorius - akimirkos kūrėjas.

- Savo kuriamus herojus vediesi namo ar palieki teatre?

- Kol repetuoju, tenka vestis - taip vyksta personažo atsiradimas. Tačiau kai personažai jau būna sukurti, vyksta spektakliai, man pakanka nusivalyti grimą ir persirengti, kad tie personažai pasiliktų teatre. Juk viskas vyksta sąmoningai - sukuri savo vaidmens partitūrą ir ją „pagroji“.

- Ar yra dalykų, kuriuos gyvenime jau „išaugai“? Ko atsisakei, kad vidinės erdvės ir laiko būtų daugiau?

- Palaipsniui gyvenime keičiasi labai daug dalykų. Veikiausiai kiekvienas nustebtų, jei stabtelėjęs ir įdėmiai pagalvojęs, palygintų save šiandien ir save prieš dešimtmetį. Labai daug ko atsisakiau: ir nevykusių santykių, ir vidinių dalykų, ir skubėjimo... Net sunku juos visus konkrečiai įvardyti. Mėgstu dirbti su savimi, nepraleidžiu jokios progos sužinoti, patirti ar išgyventi kažką, kas praplečia sąmonę, suvokimą...

- Kaip vyksta tas darbas su savimi? Skaitai saviugdos knygas ar panašiai?

- Priklauso nuo skirtingų etapų, kiekvienam jų - savas laikas. Kartais skaitau knygas ar nueinu į kokias nors paskaitas... Visko būna, kol supranti, kad turi savo kanalą ir nori klausyti jo transliacijos.

GYVENIME NĖRA GALUTINIŲ, PABAIGTŲ PROCESŲ

- Kokį etapą išgyveni dabar?

- Švaros, grynumo, tyrumo. Einant šiuo keliu, didžiausia vertybė ir jo pasekmė - švara galvoje. Minčių kiekis nėra tolygiai proporcingas gyvenimo gerovei. Man anksčiau atrodė, kad neįmanoma gyventi nesekant kiekvienos savo minties ir neapsikraunant nereikalingais apmąstymais. Pasirodo, įmanoma. Vis labiau jaučiuosi gyvenanti čia ir dabar, tai padeda pajausti gyvenimo kokybę. Kažkada ir mintis apie atsakomybės prisiėmimą už save atrodė neįmanoma, kėlė pasipriešinimą - juk patogiau galvoti, kad kaltas likimo pirštas ar aukštesnės jėgos. Tačiau iš tiesų už viską, kas vyksta, atsakingi esame patys, už visko stovime tik mes patys. Tada ir kyla klausimas - kas esi tu pats? Tai begalinis klausimas, į kurį galbūt ir neįmanoma atsakyti... Kuo daugiau giliniesi ir sužinai, tuo tas „čia ir dabar“ atrodo tyresnis ir grynesnis. Kuo švaresnėje akimirkoje esi, tuo geriau gali pajusti tą gyvenimo grožį. Galbūt todėl ir kilo mintis sukurti poetinę improvizaciją - kai galvoje ir širdyje šviesu, grožiesi ir tuo grožiu nori dalytis.

GALIMYBĖ NESKUBĖTI YRA GYVENIMO KOKYBĖS PARAMETRAS

- Šie metai buvo bene darbingiausi tavo karjeroje, ar nepagalvoji apie atostogas? Juk jau beveik vasara...

- Kol kas gyvenu poetišku vakaru „Pasikalbėk su manimi eilėmis“, kurio premjera įvyks gegužės 30 d. Kasdien stengiuosi išmokti po eilėraštį, vaikštinėju su knyga po miestą, einu paskaityti į parką ir tikiuosi, kad sumanymas pavyks. Apie atostogas taip pat pagalvoju. Kadangi metai tikrai buvo labai intensyvūs, norisi ramių atostogų. Dar žiemą sau pažadėjau, kad vasarą gulėsiu kur nors ant žolės ar pajūry ir nesuksiu dėl nieko galvos. Greičiausiai taip ir bus. Tikiuosi, pavyks praleisti daug laiko gamtoje, galėsiu mėgautis ramybe ir tos gamtos prisigerti ateinančiam sezonui.

- Gamtos prieglobsčio ieškosi Lietuvoje ar keliausi kur nors toliau?

- Dar svarstau ar išsiruošti kur nors už Lietuvos ribų. Esu atvira pasiūlymams. Man patinka ir Lietuvoje: nuo vaikystės man labai jaukus pajūris, aplink Vilnių esantys ežerai, gimtosios apylinkės. Būtinai pasisvečiuosiu pas tėvus.

- O ar dažnai keliauji?

- Savo malonumui retai, tačiau su teatru ar kino filmais pakankamai pakeliauju. Keliauti kaip turistui yra viena, o kai vyksti profesiniais tikslais, kartais tenka trumpam apsigyventi užsienyje. Tada dažniausiai pamatai ir sužinai daugiau nei turistas, susipažįsti su įdomiais žmonėmis. Tik po ilgų kelionių taip pat būni pavargęs ir keliauti nebesinori. Kad vėl susikrautum lagaminus, reikia pajausti kelionių alkį, norą pamatyti...

Gegužės 30 d. ir birželio 21 d.
Vilniaus mažajame teatre žiūrovams pristatomas
poetinės improvizacijos vakaras
„Pasikalbėk su manimi eilėmis“

AKTORIUS - AKIMIRKOS KŪRĖJAS

Fotografija: **Irmantas Sidarevičius**

GJan į sceną grįžo su džiugiomis naujienomis

Stasio Žumbio nuotr.

Visuomet paslaptinga ir apie save daug nekalbanti jaunosios muzikos kartos dainininkė GJAN (Greta Jančytė, 22) po daugiau nei metų tylos praėjusią savaitę sostinės Mokytojų namų kieme įsikūrusios „Vasaros Terasos“ koncerte pristatė du naujus kūrinius ir vaizdo klipus. Abu jie suguls į debiutinį jos albumą.

GJan džiaugėsi galėdama savo kūryba su klausytojais pasidalinti po atviru dangumi. „Man „Vasaros Terasa“ asocijuojasi su šiltuoju metų sezonu ir gera muzika. Labai smagu, kad yra tokia erdvė, o dar smagiau joje groti“, - sakė GJan.

Jau prieš penkerius metus G.Jančytės dainos internete surinkdavo milijonines peržiūras, o ji pati buvo tituluojama didžiausia lietuvių muzikos viltimi pasaulyje, tačiau pirmasis jos albumas, kurio dainos ir skambėjo koncerte, pasirodys tik šiais metais.

„Žinau, kad albumo mano klausytojams laukti pabodo, pabodo ir man. Todėl prisipažinsiu - truputį jaudinuosi, nes šis koncertas buvo pirmas, kuriame viešai atlikau naujas, dar niekur negirdėtas dainas iš debiutinio albumo. Šios akimirkos laukiau jau labai seniai - ilgai intensyviai repetavome su grupe, kruopščiai ruošėme programą. Dabar be galo smalsu, kaip žmonės reaguos ir priims naujuosius kūrinius“, - atviravo atlikėja.

G.Grygolaitytė-Vasha *vasarą praleis Lietuvoje*

Irmanto Sidarevičiaus nuotr.

Muzikos atlikėja GABRIELĖ GRYGOLAITYTĖ-VASHA (22) grįžta į Lietuvą. Kurį laiką Graikijoje su vyru krepšininku Ronaldu Rutkausku ir daugiau nei pusmečio dukrele Adrija gyvenusi mergina džiaugiasi artėjančiais pokyčiais. Gimtinėje ji žada grįžti prie savo mėgstamos veiklos - vizažistės darbo.

Į Lietuvą G.Grygolaitytė-Vasha su šeima grįš po poros savaičių, nes vyrui baigiasi krepšinio sezonas. „Nutarėme atostogas praleisti gimtinėje su artimaisiais“, - sakė kelionei po truputį besiruošianti mergina. Jų šeima pripratusi prie šiltos Graikijos saulės, tad G.Grygolaitytė-Vasha nedrįso prognozuoti, kaip dukrytė prisitaikys prie kiek vėsesnio klimato, bet tikisi, kad viskas bus gerai.

Atlikėja atskleidė, kad Lietuvoje ketina ne tik grįžti prie vizažistės darbo, bet ir pradžiuginti savo muzikos gerbėjus. „Galiu pasakyti, kad mano muzikinėje veikloje vasarą tikrai bus naujienų, tik kol kas dar anksti atskleisti kokių“, - paslaptingai kalbėjo G.Grygolaitytė-Vasha. Paklausta, ar nebijo, kad bus sunku suderinti darbą ir motinystę, mergina buvo nusiteikusi optimistiškai. „Manau, kad kai labai nori, viską įmanoma suderinti. O ir močiutės pasiruošusios padėti prižiūrėti Adriją“, - šypsojosi atlikėja.

Kur G.Grygolaitytė-Vasha su šeima keliaus po vasaros, kol kas neaišku. „Mūsų planai priklausys nuo to, kur dirbs vyras. Kol kas niekas nėra aišku“, - sakė atlikėja.

Puslapius parengė Agnė VAITASIŪTĖ-KEIZIKIENĖ

AKTUALUS INTERVIU

„Radistų“ archyvo nuotr.

„Radistai“ išplaukė į platesnius vandenis

Populiariausias Lietuvoje elektroninės muzikos didžėjų duetas „Radistai DJs“ JONAS NAINYS (33) ir ROLANDAS MACKEVIČIUS (33) pasirašė sutartį su viena didžiausių įrašų kompanijų pasaulyje „Warner Music UK“. Duetas „Laisvalaikiui“ papasakojo, kodėl šis įvykis svarbus ne tik jiems, bet ir šalies muzikos industrijai, atskleidė savo sėkmės receptą ir kokių staigmenų turi gerbėjams.

Eimantė JURŠĖNAITĖ

- Ką sutartis su „Warner Music UK“ reiškia jums ir kodėl vadinama reikšminga šaliai?

Rolandas: Mums ji reikšminga, nes jaučiame pripažinimą. Vadinasi, mūsų muzika įdomi ne tik mums, bet ir užsieniui. O šaliai, manau, tai taip pat labai svarbu, nes dabar turime precedentą, atkreipsiantį dėmesį į jaunus Lietuvos muzikos kūrėjus, kurie turės puikų šansą pasireikšti ir jau eiti pramintais keliais.

Jonas: Gal bus pirmasis įvykis, kad didžėjų duetas iš Lietuvos išeis į užsienio rinką. Galima pirštais suskaičiuoti, kas bandė ir bando, bet nėra aiškaus didelio šuolio, kad šie atlikėjai yra iš Lietuvos ir žinomi visur.

- Vadinasi, sutartis su „Warner Music UK“ žymi ir naują „Radistai DJs“ tarptautinės karjeros etapą?

Rolandas: Iki šiol koncertuodavome Latvijos ir Estijos klubuose bei festivaliuose, rengdavome vakarėlius Amerikoje ir Anglijos sostinėje Londone. Tikimės, kad šis etapas atvers platesnių galimybių rengti pasirodymus ne tik Europoje. Pavyzdžiui, sulaukėme užklausų iš Kinijos, kurioje šiuo metu labai išaugęs susidomėjimas šokių muzika. Be to, šiuo metu kiekvieno muzikanto ir didžėjaus svajonė - patekti į užsienio šalių radijo grojaraščius bei topus, taip pat ir į pasaulyje itin populiarios skaitmeninės muzikos paslaugos „Spotify“ vartotojų grojaraščius.

- „Laisvlaikiui“ esate sakę, kad pradėję savo veiklą netikėjote, jog galite sukurti kažką tokio sėkmingo, - jau 10 metus esate tituluojami elektroninės muzikos vėliavnešiais, jūsų rengiami festivaliai sulaukia daugybės žiūrovų, o „Radistai“ apskritai yra bene populiariausias prekės ženklas šalyje... Ar jūsų sėkmė jus vis dar stebina?

Jonas: Sunku pasakyti. Nesistebime ir nedžiūgaujame dėl jokių sėkmių. Mažai iš to galima išmokti. Koncentruojamės į tai, kad nedarytume klaidų ir kad kuo greičiau išspręstume atsiradusias problemas bei įveiktume kliūtis.

- Išduokite savo sėkmės paslaptį?

Abu: Pozityvas ir darbas 24 valandas per parą, septynias dienas per savaitę, 365 dienas per metus.

- Populiarumas galvos nesusuks?

Rolandas: Jei tapsime žinomesni už DJ Tiesto ar Džastiną Biberį (Justin Bieber), tai, aišku, susuks, tačiau jūs puikiai suprantate, kad tai niekad nenutiks. (*Šypsosi*.)

- Galbūt klausytojams „Warner Music UK“ pavadinimas nedaug sako. Kokių užsienio žvaigždžių leidyba rūpinasi?

Jonas: Kompanija „Warner Music UK“ rūpinasi pačių ryškiausių muzikos pasaulio žvaigždžių įrašų leidyba. Būtent ji leidžia Edo Širano (Ed Sheeran), Duos Lipos, „Green Day“, Timo Maso (Timo Maas), „New Order“, „Red Hot Chili Peppers“, Ritos Oros, Skrillex, Tiesto, „Twenty One Pilots“ ir daugelio kitų muziką.

- Kokie didžėjai jums yra sektini pavyzdžiai?

Rolandas: Visas „DJ Mag“ šimtukas! („DJ Magazine“ - kas mėnesį leidžiamas britų žurnalas apie didžėjus ir šokių muziką, jis sudaręs 100 pasaulio populiariausių didžėjų sąrašą - *red. past.*)

Jonas: Kai organizuojame festivalį, pirmiausia atsiverčiame tų metų geriausiųjų sąrašą ir bandome juos pakviesti į „Radistai Village“.

- Ar tokios kompanijos kaip „Warner Music UK“ domisi, kiek sekėjų turite socialiniuose tinkluose? Turbūt jūsų „Youtube“ paskyra ir didžiulės sekėjų armijos socialiniuose tinkluose prisidėjo prie tarptautinės kompanijos sprendimo pasirašyti su jumis sutartį?

Rolandas: Žinoma. Yra dviejų rūšių atlikėjai: tie, kuriuos sukuria, ir tie, kuriems padeda atsiskleisti. Manau, mes turime sukūrę pagrindą, žinomumą ir turime didelį įdirbį. Žinome kultūrą, mokame ne tik organizuoti, bet ir atlikti įsimenančius pasirodymus ant scenos. Visa tai labai svarbu. Šiais laikais, kai visi skuba, retai kas nori mokytis, visi nori pradėti iš karto dirbti ir veikti, o mes tam pasiruošę.

- Minėjote, kad gerbėjams ruošiate puikią dovaną. Išduokite paslaptį - kokią?

Jonas: Turime paruošę kokybiškų vasariškų kūrinių su Lietuvos ir užsienio vokalistais.

- Pernai gegužės 19 d. pasirodė „Radistai DJs“ albumas „On Road“, šiemet gegužės 19-ąją pasirašėte sutartį su „Warner Music UK“. Sutapimas?

Jonas: Gali būti, kad tai nėra paprastas sutapimas, juk sakoma, kad atsitiktinumų nebūna. Nepaprastai džiaugiamės, kad iš visų Baltijos šalių „Warner Music UK“ pastebėjo būtent mus.

- Koks tolesnis jūsų žingsnis muzikos industrijoje?

Rolandas: Susipažinti su DJ Tiesto grojant geriausiame elektroninės muzikos festivalyje „Tomorrowland“. (*Juokiasi*.) Iš tiesų stengsimės nesustoti kurti, visada laukiame, klausome ir žvalgomės naujų balsų bei garsų.

Jonas: Taip pat rengiame stiprų elektroninės muzikos festivalį - šiemet liepos 21-22 d. vyksiančiame „Radistai Village ’17“ festivalyje kartu su mumis gros Brooks, „DubVision“, Gil Glaze, Riton, Sam Feldt, Sikdope, Steve James, Watermat - iš viso beveik 50 puikiai žinomų didžėjų ir atlikėjų. Taip pat jau netrukus daugiau sužinosite apie Trakų pilyje planuojamą surengti vienos dienos festivalį „Radistai Castle 2017“, o artėjant žiemai ir dar apie vieną įspūdingą renginį. Šiuo metu jiems skiriame labai daug laiko, rūpinamės dekoracijomis, ieškome atlikėjų, galvojame pasirodymus...

ĮDOMIOJI STATISTIKA

- Geriausiu didžėjų duetu tituluojami „Radistai DJs“ jau 9 metus yra tikrieji elektroninės muzikos vėliavnešiai. Jau devintąjį sezoną „radistai“ dirba ir radijo stoties „Zip.fm“ eteryje, taip pat yra vedę televizijos laidas.
- „Radistai DJs“ oficialiame „Youtube“ kanale buvo užfiksuotas rekordinis peržiūrų skaičius: 2011 m. veiklą pradėjęs kanalas pernai buvo žiūrėtas daugiau nei 5 mln., o per visą laikotarpį - beveik 20 mln. kartų.
- Socialiniuose tinkluose „Radistai DJs“ taip pat turi didžiulę sekėjų armiją: „Facebook“ - 250 tūkst., „Instagram“ - 150 tūkst. gerbėjų.
- Nemažai sekėjų turi ir asmeninės „radistų“ paskyros. Jonas turi 68 tūkst. sekėjų „Facebook“ tinkle ir 120 tūkst. seka jo „Instagram“ paskyrą. Rolando „Facebook“ paskyra turi 55 tūkst. sekėjų, o „Instagram“ - 122 tūkst.
- Pernai J.Nainio ir R.Mackevičiaus surengti „Radistai Village“ ir „Radistai Castle“ festivaliai, kiti šou ir pasirodymai sutraukė daugiau nei 15 tūkst. žiūrovų.

AR ŽINOTE, KAD...

- Kai J.Nainys diskžokėjavo mokykloje, buvo sugalvojęs sau pravardę Dj Kleckis, vėliau persivadino į Dj Diablo. Šiandien į abi šias pravardes Jonas žvelgia su šypsena.
- Bitboksas - senas Rolando pomėgis. Jis kažkada netgi dalyvavo Lietuvos bitbokso čempionate ir finale su kitu atlikėju pasidalijo 3-4 vietas.
- Paauglystėje Jonas buvo didelis grupių „Funky“, „Skamp“ ir „G&G Sindikatas“ gerbėjas. „Tai buvo trys mano dievukai“, - pasakojo Jonas.
- R.Mackevičius dažniausiai užmiega su ausinėmis klausydamas muzikos.
- Jonas yra vienas iš tų retų žmonių, kurie įvairius darbus gali atlikti tiek dešine, tiek kaire ranka. Kaire jis piešia ir mėto kamuolį, o dešine rašo. Kai dešinė ranka pavargsta, rašo kaire.
- Rolandas neabejingas ir ekstremalioms pramogoms: jėgos aitvarams, nardymui ir kt. Ekstremaliausias jo atsiminimas - šuolis parašiutu iš 3,5 kilometro aukščio.

Andriaus Burbos nuotr.

ŽVAIGŽDĖS

Karališkos Pipos Midlton vestuvės

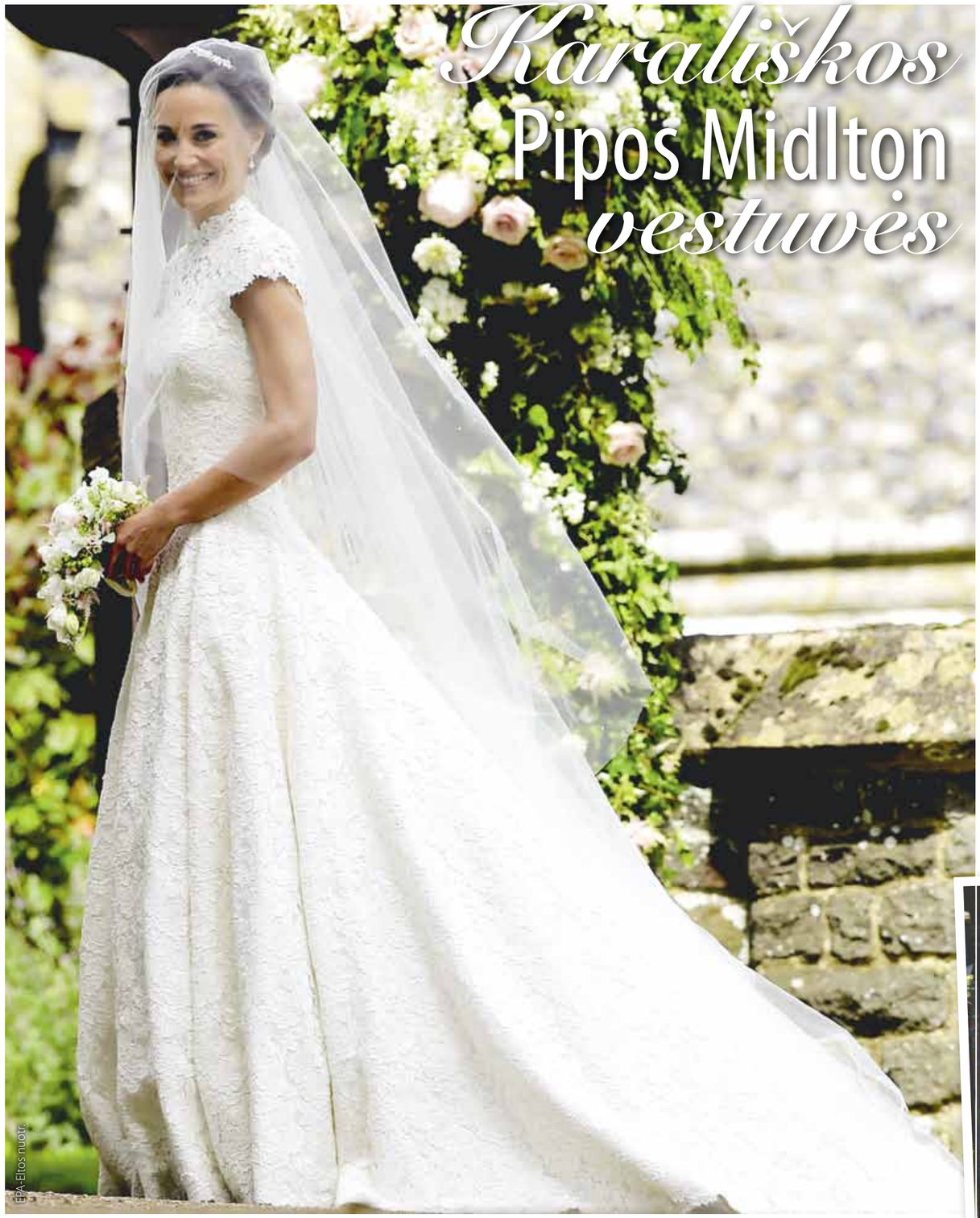

EPA-Elios nuotr.

Šeštadienį Kembridžo hercogienės KETRINOS (Catherine, 35) jaunesnė sesuo PIPA MIDLTON (Pippa Middleton, 33) ištekėjo už milijonieriaus DŽEIMSO METJUSO (James Matthews, 41).

Jaunoji buvo pasipuošusi įspūdinga britų dizainerio Džailso Dikono (Giles Deacon) suknele. Nuotaką į Šv.Morkaus bažnyčią Berkšyre, esančią netoli Midltonų šeimos namų, palydėjo jos tėvas Maiklas Midltonas (Michael Middleton).

Tarp svečių - princesė Beatričė (Beatrice), artimas jaunikio draugas teniso superžvaigždė Rodžeris Federeris (Roger Federer) su žmona Mirka (Mirka) bei daugelis kitų garsenybių. Vestuvėse taip pat dalyvavo abu Didžiosios Britanijos princai: Viljamas (William) ir Haris (Harry). Pačiai Ketrinai Midlton teko svočios pareigos. Nuotakos sūnėnui princui Džordžui (George) patikėta nešti nuotakos šleifą, o dukterėčiai, mažajai princesei Šarlotei (Charlotte) - per jungtuves barstyti gėles. Dėl to, kad ceremonijoje dalyvauja karališkosios šeimos nariai, kartu su kvietimais į vestuves buvo pridėtos ir etiketo taisyklės. Gerbiant karališkųjų asmenų privatumą prašoma nesinešti į ceremoniją mobiliųjų, fotoaparatų, nekalbinti karališkosios šeimos atstovų, jei jie patys neužkalbina ir pan.

Kad niekas neužgožtų nuotakos, Pipa pasistengė dar prieš vestuves - labai subtiliai buvo įvesta „žiedų“ taisyklė, tai yra, į vestuves pakviesti asmenys savo antrąją pusę galėjo atsivesti tik tada, jei jie susituokę. Manoma, kad Pipa ypač bijojo, jog princo Hario širdies draugė JAV aktorė Megan Markl (Meghan Markle), taip pat jaunikio brolio Spenserio (Spencer) draugė modelis Voug Viljams (Vogue Williams) gali konkuruoti dėmesiu su jaunąja. Ceremonijoje bažnyčioje nedalyvavusi Megan Markl vėliau linksminosi vestuvių puotoje kartu su princu Hariu.

Tuo pat tikslu - neužgožti jaunųjų - ir Kembridžo hercogienė Ketrina į bažnyčią atėjo atskirai nuo princo Viljamo keliu, kuris buvo nepasiekiamas žiniasklaidai. Vestuvių puota vyko prie Midltonų namų įrengus prabangius stiklinius namus pokyliui. Kalbama, jog bendra vestuvių sąmata sudarė apie milijoną svarų.

Vestuvėse dalyvavo Didžiosios Britanijos princai: Viljamas (William) ir Haris (Harry)

Kembridžo hercogienei Ketrinai (Catherine) teko pasirūpinti mažaisiais svečiais

Princas Džordžas (George)

Princesė Šarlotė (Charlotte)

Parengė Jurga DRUNGILAITĖ

Blondinė
renkasi milijonierius

Buvusi Džonio Depo (Johnny Depp) žmona EMBER HERD (Amber Heard, 31) ir multimilijardierius ILONAS MASKAS (Elon Musk, 45) patvirtino, kad juos sieja romantiški santykiai. Regis, kino žvaigždutė renkasi ne šiaip turtingus ir žinomus vyrus, bet pagal rangą užimančius išskirtinę vietą pasaulyje.

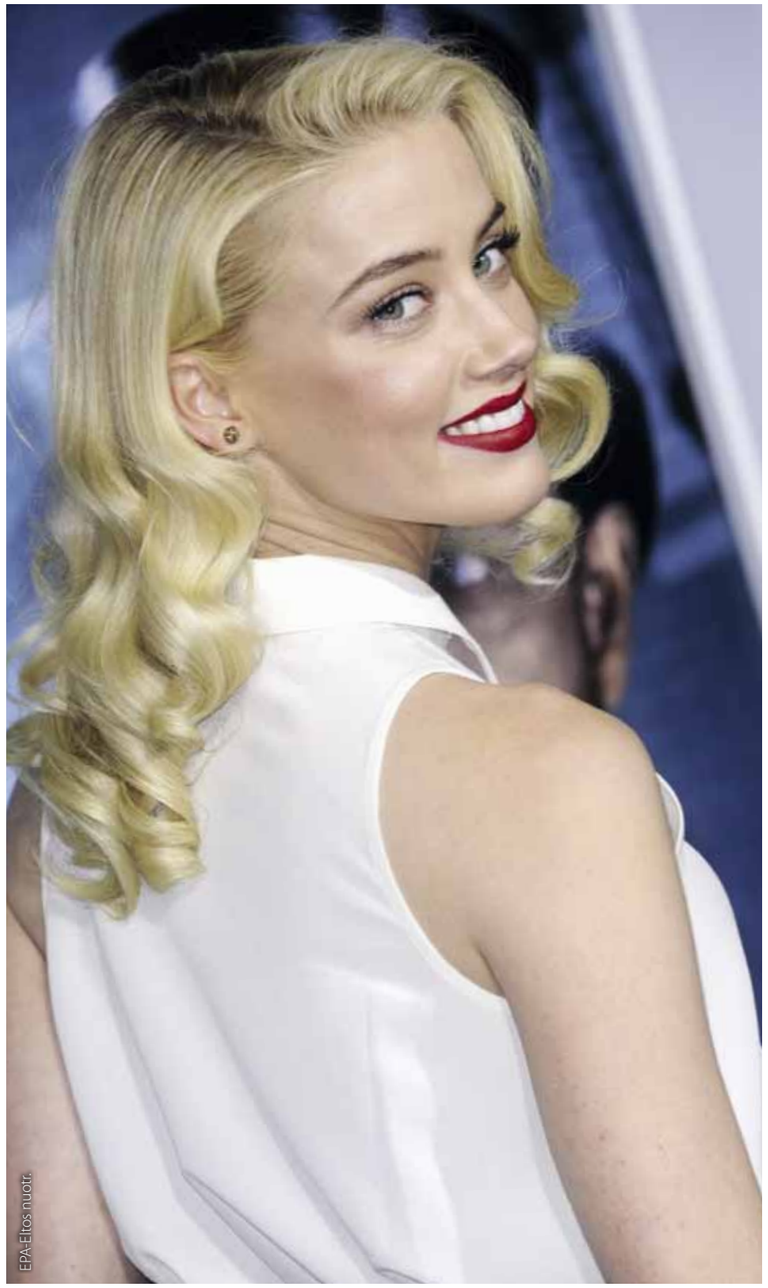
EPA-Eltos nuotr.

Akiratyje - ekscentriškas genijus

Lygiai prieš metus Ember pasiskelbė esanti buitinio smurto auka ir pareikalavo skyrybų su vyru, Holivudo žvaigžde ir milijonieriumi Džoniu Depu. Bet, sprendžiant iš visko, dar būdama įsijautusi į aukos vaidmenį, ji rado paguodą vieno įdomiausių mūsų laikų žmonių, Ilono Masko, glėbyje. Jis yra vadinamas ir genijumi, ir vunderkindu, ir šiuolaikiniu Tomu Edisonu. Ekscentriškasis išradėjas I.Maskas nebijo mėginti fantastines idėjas paversti realiais moksliniais projektais. Iki 45-erių Ilonas Maskas (jis gimė turtingoje šeimoje PAR, persikėlė į Kanadą, paskui į Ameriką) įkūrė korporaciją „SpaceX“ ir elektromobilių gamybos įmonę, jo planuose - Marso užkariavimas ir mikroschemų implantavimas į žmogaus smegenis, taip pat pažadas moksliškai įrodyti telepatijos egzistavimą. Suprantama, dabar visi puolė spėlioti, ar Ember pavyks savo gražiose rankelėse išlaikyti tokią neeilinę žvaigždę. Rimtai neužkariavusi Holivudo, ji įsigudrino susikurti nepaklusnios, ekscentriškos ir, svarbiausia, nepanašios į visas kitas gražuolės reputaciją. Bet iš esmės E.Herd tinkluose atsidūrė tik Džonis Depas - stambus laimikis, bet jų romano pradžioje Džoniui tikrai buvo prasidėjusi amžiaus vidurio krizė. Šio laimikio nauda buvo visai ne tokia, kokios tikėjosi E.Herd. Ne tokie pinigai, daugybė jos nekenčiančių įpykusių kino žvaigždės gerbėjų ir niekas iš prodiuserių dėl jos nesivaržo. Revanšas jai buvo mirtinai reikalingas...

O štai ir jis: savo 31-ąjį gimtadienį E.Herd šventė Australijoje I.Masko kompanijoje. O paskui porelė buvo nufotografuota vaikštinėjanti švelniai susikibę rankomis, drauge su I.Masko sūnumis. Galbūt rimtų santykių su Ilonu perspektyva, jau šmėžuojanti horizonte, ir buvo pagrindinė priežastis, dėl kurios Ember atsisakė savo ryžtingos nuostatos apjuodinti Dž.Depą prieš visą pasaulį kaip smurtautoją ir nutraukė kovą.

Ilonas Maskas pirmą kartą atkreipė dėmesį į tuomet nelabai žinomą Ember jau 2013 m. Kurį laiką Ember raukė nosį ir atsisakinėjo eiti į pasimatymą su milijardieriumi, bet vis dėlto teikėsi sutikti ir aiškiai sugebėjo jį suintriguoti. Maždaug tuo pačiu metu ji įsileido į romaną su Dž.Depu. O vykstant jos skyryboms - jos truko pusmetį, oficialiai buvo baigtos tik 2017-ųjų sausį - jos su I.Masku niekas nematė. Pirmą kartą jiedu buvo pastebėti tik vėliau, kai jis įėjo į Majamio viešbučio numerį, kuriame gyveno Ember. Bet dabar paaiškėjo, kad gandai sklido ne be pagrindo ir Ember tikrai pagavo stambią žuvį. O milijardieriui taip pat „nusišypsojo nereali laimė“ - kaip šį romaną piktdžiugiškai komentuoja aktorės nedraugai, o jų ji turi nemažai. Dauguma E. Herd laiko ne tik nuotykių, bet ir didelių pinigų ieškotoja. Reikia pasakyti, kad I.Maskui taip pat visai nesinorėjo afišuoti savo santykių su Ember, juk jis tik spalį išsiskyrė su antrąja žmona britų aktore Talula Raili (Talulah Riley, 31). Išsiskyrė trečiąjį kartą!

Ilonas Maskas (Elon Musk)...

... ir jo buvusi žmona Talula Raili (Talulah Riley)

> JIS GALI ŠLIŪKŠTELĖTI KAVOS TIESIAI Į VEIDĄ TAM, KAS NEĮVYKDĖ UŽDUOTIES

Kaip su žmonomis elgėsi I.Maskas?

Asmeninio gyvenimo ekstravagancija I. Maskas gali nušluostyti nosį savo dabartinei draugei. Pirmą kartą jis vedė merginą, su kuria susipažino universitete. Jau per vestuves jaunasis tvirtai pareiškė, kad šeimos galva bus jis, o praėjus 2 mėnesiams privertė žmoną pasirašyti vedybų sutartį. Būtent gyvendamas santuokoje su Džastin (Justine), I.Maskas uždirbo pirmuosius milijonus, o ji pagimdė sūnų, kuris, deja, mirė. Džastin sielvartavo ir to nešlėpė, o vyras nutarė vaikų gimdymo problemą spręsti „technologiškai“, apsidrausti. Džastin buvo atlikta dirbtinio apvaisinimo procedūra ir keletas „atsarginių“ kiaušialąsčių buvo užšaldytos. Pirmą kartą ji pagimdė dvynukus, antrąjį - iškart tris kūdikius. I.Maskas tapo penkių sūnų tėvu. Jis dirbo kaip pamišęs, o į ją žiūrėjo veikiau kaip į vieną iš daugelio bendradarbių. Ji jautėsi virtusi, kaip sakoma Amerikoje, „trofėjine“ žmona be balso teisės. Kai ji pasiskundė, jis atsakė: „Jeigu tu man dirbtum, aš tave atleisčiau“. Ir... atleido - padavė skyryboms. Džastin atsikeršydama parašė memuarus, kuriuose save pavadino „startine žmona“, tai yra, moterimi, kuria I.Maskas naudojosi, kol tapo garsiausiu Silicio slėnio verslininku. Ji rašė, kad pradėjusi su juo kariauti, ji galutinai suprato, koks jis yra žiaurus. O dar ji tvirtino, kad I.Maskas kasmet vis primygtiniau reikalavo, kad žmona persidažytų plaukus šviesiai.

Kita I.Masko mylimoji aktorė Talula Raili, mergina iš turtingų aristokratų šeimos, prestižiškiausių Anglijos mokyklų absolventė, taip pat nebuvo natūrali blondinė. Iš pradžių I.Maskas tiesiog „užkibo“ ant dailios jaunos merginos, nusprendęs, kad ji yra eilinis modelis, bet po kelių pažinties savaičių jai pasipiršo. Kitaip nei prieš pirmąsias vedybas, I.Maskas iškart įspėjo ją, kad gyvenimas su juo - ne saldainis. Istorijos ir mitai apie I.Masko elgesį su visais, kas jam trukdo įgyvendinti projektus ir svajones, daro didelį įspūdį. Jis gali atleisti iš darbo už gramatinę klaidą elektroniniame laiške, per pasitarimą šliūkštelėti kavos tiesiai į veidą tam, kas neįvykdė užduoties.

Pirmoji santuoka su Talula Raili tvėrė 2 metus. Prabangus milijardieriaus žmonos gyvenimas T.Raili laimės nesuteikė. I.Maskas plūkėsi iki išsekimo įgyvendindamas projektus, liesėjo, panėšėjo į savo paties šešėlį. O ji, kaip kadaise Džastin, neturėjo balso teisės. 2012 m. Talula pareikalavo skyrybų. Bet 2013 m. jie nutarė vėl susituokti. Prabėgo nedaug laiko, ir Talula vėl panoro skirtis su I.Masku. O po penkių mėnesių jie vėl prakalbo apie santykių atnaujinimą. Bet čia, matyt, Ember Herd paleido į darbą savo kerus ir susuko galvą kryžkelėje atsidūrusiam vyrui.

Ar įveiks E.Herd tokį „kietą riešutėlį“?

Apibendrinant galima pasakyti, kad Ember Herd kliuvo „kietas riešutėlis“. Bet kas žino, gal tie žmonės vienas kitam tinka? Kitaip kam Ember tėvui Deividui atvirauti: „Ember ir Ilonas labai rimtai vertina vienas kitą. Ember su malonumu ištekėtų. Būtent to abu ir nori - surimtėti ir sukurti šeimą“. Na, tėvelis, sprendžiant iš visko, yra tiesiog optimistas, nes ir dukters santykius su Dž.Depu vertino labai teigiamai. Tiesiog tikra muilo opera... Bet juk tėvas, pasak Ember, ne veltui dukrą augino kaip tikrą „mačo“: mokė šaudyti, vairuoti mašiną kaip profesionalus lenktynininkas, medžioti. Ar jai tai padės gyventi su ekstravagantišku ir maniakiškai savo tikslų siekiančiu I.Masku? Laikas parodys.

Parengė Milda KUNSKAITĖ

JAV modelis Kendal Džener (Kendall Jenner) su „Giambattista Valli“ suknia

Prabangus ir seksualus
Kanų raudonasis kilimas

Pietų Prancūzijoje vykstantis jubiliejinis, jau 70-asis, Kanų kino festivalis yra vienas prestižiškiausių ir laukiamiausių metų renginių. Susidomėjimas didžiulis ne tik kinu, bet ir Raudonojo kilimo suknelėmis. Kino, podiumo ir scenos garsenybės demonstravo įspūdingas garsių mados namų sukneles, tviskančius deimantus, nevengė apnuoginti kojų ar pečių.

Čekų modelis Eva Hercigova (Eva Herzigova) pasirinko „Roberto Cavalli“ suknelę

JAV aktorė Elizabet Mos (Elisabeth Moss) su „Oscar de la Renta“ suknele

JAV modelis Emili Ratajkovski (Emily Ratajkowski) su „Twinset“ suknele

Brazilų modelis Izabeli Fontana (Isabeli Fontana) su „Alberta Ferretti“ suknele

Prancūzų modelis, aktorė Letisija Kasta (Laetitia Casta) pasirinko „Saint Laurent“ suknelę

Atlikėja Rijana (Rihanna) su „Adam Selman“ šilko suknele

Britų modelis Džordan Dan (Jourdan Dunn) su „Elie Saab“ suknia

JAV modelis Bela Hadid (Bella Hadid) pasipuošė „Alexandre Vauthier“

EPA-Eltos nuotr.

STILIUS

JAV aktorė Uma Turman (Uma Thurman) pasipuošė „Atelier Versace“ suknele
EPA-Eltos nuotr.

JAV aktorė Džesika Čestein (Jassica Chastain) pasirinko „Dior“

Portugalų modelis Sara Sampajo (Sara Sampaio)

JAV aktorė Eva Longorija (Eva Longoria) su „Marchesa“ suknia

JAV aktorė Andi Makdauel (Andie MacDowell) su „Roberto Cavalli“ suknele

JAV aktorė Eli Fening (Elle Fanning) pasipuošė „Gucci“

Prancūzų aktorė Marion Kotijar (Marion Cotillard) pasirinko „Armani Prive“ suknelę

Indų aktorė Sonam Kapur (Sonam Kapoor) pasirinko „Elie Saab“ suknią

Vokiečių aktorė Diana Kruger (Diane Kruger) pasipuošė „Dior“ suknele

Parengė Jurga DRUNGILAITĖ

VEIDAI

Įvaizdžio idėjos *vasaros šventėms*

Dizainerė VIKTORIJA JAKUČINSKAITĖ (35) pristatė savo kurtas sukneles, skirtas vasaros šventėms - vestuvėms, krikštynoms, abiturientų išleistuvėms ar gimtadieniams. „Tiulio fėjos“ kūrėja V.Jakučinskaitė kartu su atlikėja ir vizažiste OKSANA PIKUL-JASAITIENE (33), tapusia fotosesijos modeliu, nusprendė pasidalinti ir praktiniais patarimais, kaip pasiruošti ypatingai progai.

Viktorijos JAKUČINSKAITĖS patarimai

■ Nuotaiką kuria ne oras, o mes patys, ir net jeigu už lango lyja, savo šventę galime paversti nuotaikinga. Tam reikės kiek daugiau gėlių ir gaivesnių spalvų drabužiuose. Siūlau šį sezoną rinktis madingiausias pastelinių spalvų sukneles, kurios tinka ir lauke, ir patalpoje rengiamai šventei, taip pat atrodo prabangiausiai ir geriausiai. Siūlyčiau vengti labai ryškių ir tamsių spalvų drabužių. Jie gali įnešti chaoso į šventės atmosferą ir bendras nuotraukas.

■ Nuotakos nevengia eksperimentų ir ne visos renkasi tradicinę suknelės spalvą. Vis dėlto manau, kad bet kurios kitos spalvos suknele galima pasipuošti bet kuria kita proga, o per vestuves nuotakos turėtų puoštis baltos ar šampano atspalviais. Galima rinktis tamsesnius pamušalus ar labai šviesių, subtilių atspalvių detales, tačiau suknelė turi atrodyti balta. Kai nuotakos manęs klausia, kokią delninę pasirinkti, visuomet atsakau, kad jokios. Viską, ko jai gali prireikti, turėtų nešioti jos pamergės, o nuotaka vienoje rankoje turėtų laikyti puokštę, kitoje - būsimo vyro ranką.

■ Šiam sezonui siūlomos suknelės yra klasikinės, tačiau tinkančios dėvėti ir su aukštakulniais šventės oficialioje dalyje, ir su sportbačiais šokių aikštelėje. Vasaros šventėms praktiškiau rinktis trumpesnes sukneles, kurios nevaržo judesių ir leidžia gerai jaustis, kad ir pievoje. Kadangi nėra daug progų, kada galima vilkėti ilgą suknelę (dažniausiai tai - raudonasis kilimas, labai formalios vakarienės ar prabangūs jubiliejai ir vestuvės), tad einančios į vestuves gali pasinaudoti proga ir pasipuošti ilga suknele. Visom kitom progom vis dėlto geriau rinktis trumpą.

■ Jaunos merginos ir moterys neretai nori atrodyti seksualiai, tačiau nederėtų atrodyti per daug provokuojamai ar vulgariai. Jei renkatės gilesnę iškirptę, rinkitės sukneles iki kelių ar kiek ilgesnes, venkite gilių skeltukų. Jei norite atidengti kojas, rinkitės uždaresnę suknelę be gilių iškirpčių ir nelabai atvirais pečiais.

Modelis: **Oksana Pikul-Jasaitienė.** Suknelės: **„Tiulio fėja“.** Fotografijos: **„Tiulio fėja“**

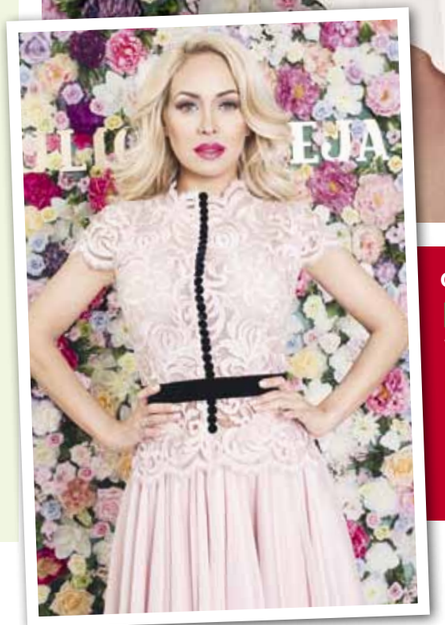

Oksanos PIKUL-JASAITIENĖS patarimas

Vasaros iškilmėms patariu pasirinkti ramesnį makiažą, naudoti natūralius dekoratyvinės kosmetikos atspalvius. Ypač abiturientėms, planuojančioms savo įvaizdį išleistuvėms, rekomenduoju neslėpti jaunystės po storu makiažo sluoksniu. Itin ryškus makiažas netinka ir einant į vaikų krikštynas, kurios dažniausiai rengiamos dienos metu.

Parengė Eimantė JURŠĖNAITĖ

LAISVALAIKIS 2017 gegužės 26

GROŽIO PALETĖ

Kaip renkamės kosmetiką?

Augant susidomėjimui kosmetikos priemonių sudėtimi, lietuviškos kosmetikos gamintoja „Biok laboratorija“ surengė grožio pusryčius, per kuriuos su susirinkusiomis moterimis pasidalijo neseniai surengto tyrimo duomenimis apie kosmetikos vartotojų įpročius įsigyjant priemones.

Taip pat pristatyta nauja „Margarita Eco“ veido odos priemonių linija bei neseniai pasirodžiusios „Ecodenta“ dantų pastos. Visi minėti produktai yra pagaminti iš natūralių ir ekologiškų sudedamųjų dalių, o tai patvirtina ECOCERT suteiktas tarptautinis sertifikatas „Cosmos“, laikomas prestižiniu ir plačiai atpažįstamas pasaulyje. Sertifikatas suteikiamas tik priemonėms, kurios gaminamos mažiausiai iš 95 proc. ekologiškų medžiagų. Grožio pusryčiuose dalyvavusios žinomos moterys papasakojo, kaip jos renkasi kosmetikos priemones ir ar skaito kosmetikos priemonių etiketes.

Šokėja ir jogos mokytoja MILANA JAŠINSKYTĖ (33):

Man labai svarbu, kad kosmetikos priemonės būtų pagamintos iš natūralių ir ekologiškų medžiagų. Tačiau nelabai nusimanau apie ingredientus, įeinančius į priemonių sudėtį, be to, ir laiko tuo pasidomėti dažnai neturiu, tad parduotuvėje dažniausiai einu į ekologiškų produktų skyrių ir ieškau sertifikuotų produktų. Manau, aktyviam žmogui tai palengvina paieškas. Ekologiška kosmetika man svarbi ir todėl, kad nemėgstu apsikrauti daiktais, stengiuosi pirkti tik reikalingiausias ir naudingiausias priemones, kurias gali naudoti visa šeima. Svarbu, kad jos būtų tinkamos mano šešiametei dukrai Danielei. Anksčiau, kai Lietuvoje nerasdavau kokios nors ekologiškos priemonės, tekdavo siųstis iš užsienio, dabar daugelį dalykų jau galiu rasti ir pas mus. Rinkdamasi kosmetiką, visada kreipiu dėmesį ne tik į turinį, bet ir į pakuotę. Taip gamintojas parodo, kad jam visapusiškai rūpi suteikti malonumą ir vartotojo kūnui, ir akims. Kadangi prieš 12 metų studijavau Vokietijoje, kur įsitvirtinusi atliekų rūšiavimo ir perdirbimo kultūra, manau, kad labai svarbu pagalvoti apie aplinkosaugą - kosmetikos priemonių pakuotės, pagamintos iš perdirbtų medžiagų, - privalumas.

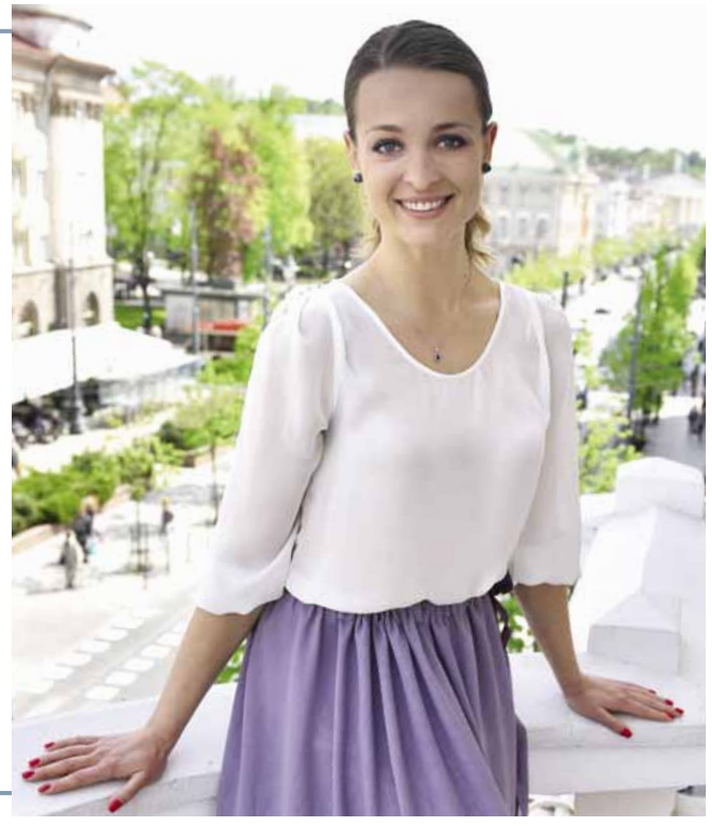

ĮDOMU

Ar žmonės skaito kosmetikos priemonių etiketes ir kokie kriterijai jiems svarbiausi? Atsakyti į šiuos klausimus padėjo „Biok laboratorijos“ užsakymu „Spinter tyrimų“ atlikta apklausa. Jos rezultatai atskleidė, kad:

- Dauguma žmonių (37 proc.) visuomet skaito kosmetikos priemonių etiketes, domisi į sudėtį įeinančiais ingredientais, maždaug trečdalis į etiketes žvilgteli tik kartais. Tik du iš dešimties niekada neskaito priemonių sudėties ir nesidomi ingredientais.
- Kosmetikos sudėtis itin svarbi moterims - net 57 proc. jų skaito sudėtį ir teikia didelę svarbą ingredientams. Įdomu ir tai, kad sudėčiai daugiausiai dėmesio skiria žmonės iki 45 metų amžiaus, vyresniems tai mažiau aktualu.
- Ketvirtadaliui apklaustųjų renkantis kosmetiką svarbiausia, kad priemonė atitiktų jų poreikius, būtų tinkama, penktadaliui svarbu, kad kosmetika būtų natūrali ir ekologiška, po 13 proc. apklaustųjų sakė, kad jiems svarbi sudėtis ir kaina. Natūralumą, ekologiją dažniausiai minėjo daugiausiai uždirbantys, taip pat 26-35 metų respondentai, o mažiausiai tai rūpi vyresnei nei 56 metų amžiaus auditorijai.
- Kosmetikos etiketes dažniau skaito labiau išsilavinę vartotojai.

Televizijos laidų vedėja EGLĖ SKROLYTĖ (37):

Pirmiausia atkreipiu dėmesį į pakuotę, man malonu, kai priemonės yra ir gražiai pateiktos. Tačiau esu atsakinga vartotoja, įsitikinusi, kad grožio puoselėjimas - tai kasdieniai ritualai, o ne tik retos, net jei ir brangios, procedūros. Maži kasdieniai, bet nuoseklūs veiksmai grožiui yra kur kas reikšmingesni, todėl man svarbu, kokią priemonę naudoju kasdien, ir neperskaičiusi etiketės priemonės neperku. Visuomet turėjau gražią odą, tačiau dirbant televizijoje nuolat grimuojama storu makiažo sluoksniu mano oda tapo jautri, tad svarbu, kad priemonė man būtų tinkama, nedirgintų odos, atsižvelgiu ir į specialistų rekomendacijas. Gimus vaikams man pradėjo rūpėti natūralumas bei ekologija visose gyvenimo srityse, kosmetikos priemonių taip pat. Jei mano naudojamas priežiūros priemones gali naudoti mano vaikai, jos, be abejo, tinka ir man. Dar geriau, jei kosmetikos gamintojai elgiasi etiškai, neatlieka bandymų su gyvūnais ar kosmetiką pateikia gamtai draugiškose pakuotėse.

Stasio Žumbio nuotr.

Modelis ir tinklaraštininkė SIMONA BURBAITĖ (25):

Manau, kad reikia atsakingai rinktis, ką valgome ar ką tepame sau ant veido. Juk būtent veido oda yra visuomet atvira ir veikiama aplinkos veiksnių. Jos, kaip kūno odos, po drabužiais nepaslėpsime. Kadangi dar ir dirbu modeliu, mano veidas reikalauja ypatingos priežiūros. Renkantis priemones man labai svarbi produkto sudėtis bei gamintojas. Pasitikėjimas vienu ar kitu prekės ženklu, įmonės filosofija ir vertybėmis taip pat lemia, ar įsigysiu tam tikrą priemonę. Nesu linkusi eksperimentuoti, stengiuosi surasti kokybiškiausius ir mėgstamiausius produktus bei prekės ženklus, kuriais pasitikiu. Daugiau dėmesio skiriu veido priežiūros priemonėms, nes esu įsitikinusi, kad pirmasis kosmetikos sluoksnis (kremai, serumai) pats svarbiausias. Antrasis sluoksnis - dekoratyvinė kosmetika, į ją žiūriu paprasčiau. Suprantu, kad į jos sudėtį įeina įvairios cheminės, galbūt ne visada saugios medžiagos, bet nuo to nepabėgsime. Naudoju man patinkančių prekių ženklų kosmetiką, o atrasti priemones, pagamintas iš kokybiškų ir natūralių medžiagų, yra labai sunku.

Parengė Eimantė JURŠĖNAITĖ

PERU: *pasaulio paveldo koncentracija*

Trečia pagal dydį Pietų Amerikos šalis gali jums pasiūlyti didelę kraštovaizdžio, spalvų ir skonių įvairovę.

Istorinis palikimas

Juokaujama, kad kur bebestum kastuvėlį Peru - visur bus paveldas. Tūkstančius metų čia gyveno įvairios tautos, turinčios savo kultūras ir papročius, tačiau garsiausia ir didžiausią palikimą palikusi tauta - inkai. Kasmet šalyje vis atidaromi keliautojams nauji maršrutai ir pristatomi naujai atrasti istoriniai objektai, bet kol kas nė vienas jų negali konkuruoti su paslaptinguoju Maču Pikču. Tai vos prieš šimtą metų atrastas inkų miestas, įkurtas aukštai kalnuose ir apsuptas neįtikėtinai gražių Andų kalnų. 400 metų jis buvo apaugęs džiunglėmis ir paslėptas nuo pašalinių akių. O šiandien tai vienas iš naujųjų pasaulio stebuklų ir gausiausiai lankomas Peru objektas. Patekti į jį nėra paprasta - čia nėra nutiestų lengvai privažiuoti skirtų kelių, tenka keliauti traukiniu arba eiti pėsčiomis, ribojamas žmonių, galinčių patekti į miestą, skaičius ir galimas išbūti laikas viduje. Tačiau miesto autentiškumas ir supančios gamtos grožis nepalieka abejingų ir labai norisi skirti valandėlę sau - prisėsti ant vienos iš terasų ir stebėti miestą apgaubiantį rūką, atplaukiančius ir nuplaukiančius debesis bei inkų mūrų sienas apšviečiančią saulę.

Gamta

Pasaulyje užfiksuoti 32 skirtingi mikroklimatai, Peru turi 30 iš jų. O tai turi įtakos gamtos įvairovei - čia rasite ir dykumas, ir kalnus, ir džiungles, ir paplūdimius. Čia rasite ir vieną aukščiausių kopų pasaulyje - Sero Blanką, kurios aukštis siekia 2078 m, ir vienus giliausių kanjonų - Kolkos kanjono gylis siekia 3200 m, o Kotahuasio - 3535 m, ir aukščiausią naviguojamą ežerą pasaulyje Titikaką, tyvuliuojantį 3810 m aukštyje virš jūros lygio. Banglenčių sporto mėgėjai gali išmėginti ilgiausią bangą pasaulyje, kuri tęsiasi net 2,2 km Ramiajame vandenyne, o Amazonės džiunglių teritorija savo dydžiu nusileidžia tik Brazilijai. Keliaudamas po šalį turi būti pasiruošęs bet kokiam orui - vieną dieną gali kaitintis dykumų saulėje, o jau kitą gaubtis šiltu alpakų kailiu nuo atšiauraus kalnų vėjo.

Jurgos Kasperavičiūtės nuotr.

Maistas

Penkerius metus iš eilės Peru laimi geriausios pasaulio kulinarinės krypties apdovanojimus (*World's Leading Culinary Destination*). Ir nieko nuostabaus, nes čia didžiausia žuvies ir jūrų gėrybių įvairovė pasaulyje, todėl kiekvienam keliautojui privalu paragauti tradicinio patiekalo, tautos pasididžiavimo - žaliųjų citrinų sultyse marinuotos žuvies „Ceviche".

Peru - bulvės gimtinė, kur ši kultūra auginama jau 8000 metų ir suskaičiuojama daugiau kaip 3000 skirtingų bulvių rūšių. O egzotikos mėgėjai gali paragauti kalnų regionui būdingo patiekalo - jūrų kiaulytės.

TRAVEL PLANET

Daugiau informacijos:
Subačiaus 17-28, Vilnius
+370 612 87007
jurga@travelplanet.lt
www.travelplanet.lt

Parengė Jurga KASPERAVIČIŪTĖ

AR ŽINOJOTE?

Jūsų vardas - jums ant kaktos

Pažindintis su gražuolėmis gatvėje, teiraujantis „Panele, o kuo jūs vardu?“ - nebeaktualu. Yra būdas nepažįstamajai padaryti kur kas didesnį įspūdį, pavyzdžiui, atspėti jos vardą. Tai padaryti nėra itin sunku, tikina Izraelio mokslininkės, nustačiusios, kad žmonės su 38 proc. tikimybe pagal išvaizdą gali atspėti nepažįstamo žmogaus vardą.

EPA-Eltos nuotr.

Dr.Ruta Mejo (Ruth Meyo) ir jos kolegė Jonat Cvebner (Yonat Zwebner) iš Jeruzalės Žydų universiteto surinko grupę savanorių ir atliko įdomų eksperimentą. Eksperimento dalyviams jos išdalijo visiškai nepažįstamų, atsitiktinių žmonių nuotraukas ir paprašė atspėti nepažįstamųjų vardus pagal jų išvaizdą. Prie kiekvieno portreto buvo pridedama 4 atsakymo variantai. Pagal tikimybių teoriją atsitiktinio pataikymo tikimybė neturi viršyti 25 procentų. Tačiau, mokslininkių nuostabai, teisingų atsakymų buvo gerokai daugiau - 38 procentai. Negana to, uždengus nepažįstamųjų veidus ir spėjant vardus tik pagal šukuoseną, vos ne pusė atsakymų buvo teisingi. Išryškėjo ir įdomus dėsningumas: savanoriai atspėdavo tik tos pačios tautybės žmonių vardus. Kai izraeliečiams buvo rodomos prancūzų nuotraukos (ir atvirkščiai), teisingų atsakymų skaičius iškart krisdavo iki statistinio atsitiktinumo lygio.

Atpažinti pagal šukuoseną

„Manome, kad žmogaus išvaizda išties priklauso nuo to, kuo jis vardu, - sako psichologė Ruta Mejo. - Kuo remdamiesi žmonės iš veidų atspėja svetimus vardus? Tikriausiai čia suveikia „save išpildančios pranašystės“ mechanizmas arba, kaip jis yra dar vadinamas, „Pigmaliono efektas“. Kaip žinoma, egzistuoja tam tikri kultūriniai stereotipai. Pavyzdžiui, išgirdę vardą Roza, tikimės pamatyti ryškią ir gražią, kaip gėlę, moterį. Bet įdomiausia yra tai, kad ir pati vardo savininkė stengiasi atitikti tokius lūkesčius. Ryškus įrodymas, kad žmogus geba nesąmoningai „derinti“ savo išvaizdą prie vardo, yra sėkmingas eksperimentas su šukuosenomis. Todėl, kad skirtingai nei kaukolės forma, kuri yra perduodama genetiškai, šukuoseną žmonės gali rinktis pagal stereotipus, susijusius su jų vardais.

Kokios mimikos raukšlės būdingos Elizabetai?

Beje, atpažinimo ženklu gali būti ne tik šukuosena. Izraelio psichologai aiškina, kad toks solidus vardas kaip Elizabeta (geriausi linkėjimai Anglijos karalienei Elžbietai II!) gali uždėti atspaudą merginų iš angliškai kalbančių šalių išvaizdai. Vardas jas greičiau skatina sukelti plaukus ir pasidaryti „karališką“ šukuoseną negu nešioti ilgus palaidus plaukus. Kultūrinis stereotipas Elizabetas verčia būti rimtesnes ir nesijuokti iš kiekvieno nieko. O tai daro įtaką mimikos raukšlių ir veido linijų formavimuisi.

Norėdamos patvirtinti savo hipotezę mokslininkės nutarė atsisakyti „žmogiškojo faktoriaus“ ir, naudodamos specialų algoritmą, pabandė kompiuterinę sistemą „ištreniruoti“ susieti vardus ir veidus. Kurdamos programą, jos su specialia aparatūra stebėjo savanorių akių judesių trajektorijas, kad išsiaiškintų, kokios žmogaus veido detalės yra svarbiausios informacijos požiūriu. Pasirodo, žmonės pirmiausia atkreipia dėmesį į akis ir burną, nes jos daugiausia dalyvauja mimikoje. Į mašinos atmintį buvo įvesti 94 tūkst. portretų, ir „geležgalis“ 64 proc. tikslumu atpažino, „kas yra kas“.

Tai dar kartą įrodo, kad mūsų veiduose yra aktualios informacijos, susijusios su vardais. Pavyzdžiui, buvo išsiaiškinta, kad eksperimento dalyviai įsivaizdavo, jog žmogaus, vardu Bobas, veidas yra apvalesnis negu vyro, kurio vardas - Timas. O Ketrinos gyvenimas, jų įsivaizdavimu, susiklostys sėkmingiau negu Skarlet. Žinoma, vaikas, kurį tėvai pavadino Denu, neatrodys kaip seras Denas iškart po įrašo gimimo liudijime. Juolab kūdikystėje visi žmonės atrodo panašiai. Bet laikui bėgant jis savo išvaizdą derins prie stereotipo, kuris visuomenėje yra susijęs su šiuo vardu.

Iš esmės mokslininkės neatrado nieko naujo. Juk seniai yra žinoma: „Kaip laivą pavadinsite, taip jis ir plaukios!“ Dabar šiai minčiai patvirtinti rasta mokslinių įrodymų.

POPULIARIAUSI MERGAIČIŲ VARDAI LIETUVOJE

(2016 m. pirmas pusmetis)	(2016 m. antras pusmetis)
1. Emilija	1. Liepa
2. Viltė	2. Emilija
3. Gabija	3. Austėja
4. Austėja	4. Viltė
5. Ema	5. Gabija
6. Kamilė	6. Lėja
7. Lėja	7. Amelija
8. Ugnė	8. Kamilė
9. Luknė	9. Ieva
10. Sofija	10. Gabrielė

POPULIARIAUSI BERNIUKŲ VARDAI LIETUVOJE

(2016 m. pirmas pusmetis)	(2016 m. antras pusmetis)
1. Dominykas	1.Lukas
2. Lukas	2. Matas
3. Matas	3. Jokūbas
4. Jonas	4. Dominykas
5. Jokūbas	5. Jonas
6. Nojus	6. Nojus
7. Domas	7. Benas
8. Emilis	8. Augustas
9. Kajus	9. Domas
10. Benas	10. Domantas

Parengė Milda KUNSKAITĖ

ĮDOMU

KAS TAS PIGMALIONO EFEKTAS?

Šį fenomeną atskleidė amerikietis psichologas Robertas Rozentalis (Robert Rosenthal) ir pavadino jį senovės graikų mito personažo vardu. Pagal legendą skulptorius Pigmalionas sukūrė tokią gražią statulą, kad įsimylėjo savo kūrinį. Sujaudinti šio jausmo, dievai išklausė Pigmaliono prašymų ir Galatėjai įkvėpė gyvybės. Psichologijoje Pigmaliono efektas pasireiškia tuo, kad neteisinga pranašystė gali išsipildyti, jeigu žmogus, ja tikėdamas, keičia savo elgseną ir pats susikuria lauktąjį rezultatą. R.Rozentalio hipotezė buvo patvirtinta atliekant eksperimentus vienoje iš San Fransisko mokyklų. Mokslininkas tyrė vaikų intelektualinius gabumus ir atrinko pasižyminčius didžiausiais gebėjimais. Mokytojai buvo nustebę, nes tie moksleiviai ypatingais laimėjimais moksle pasigirti negalėjo - buvo vidutiniokai, ir tiek. Bet R.Rozentalis paaiškino, kad vaikai tiesiog nespėjo atsiskleisti. Ir pasirodė esąs teisus - po metų tie vaikai per egzaminus jau demonstravo tiesiog fantastiškus rezultatus. Tada psichologas prisipažino: pasirodo, jokių gabumų jis netyrė, o tiesiog atsitiktinai parinko vaikus iš klasės žurnalo. Bet lūkesčiai, kuriuos mokytojai susiejo su šiais mokiniais, persidavė vaikams. Jie stengėsi atitikti savo naują statusą, kurį išskaitydavo pedagogų akyse, ir neteisinga pranašystė realizavosi. Tokia stipri pasirodė esanti įsitikinimo ir savitaigos jėga.

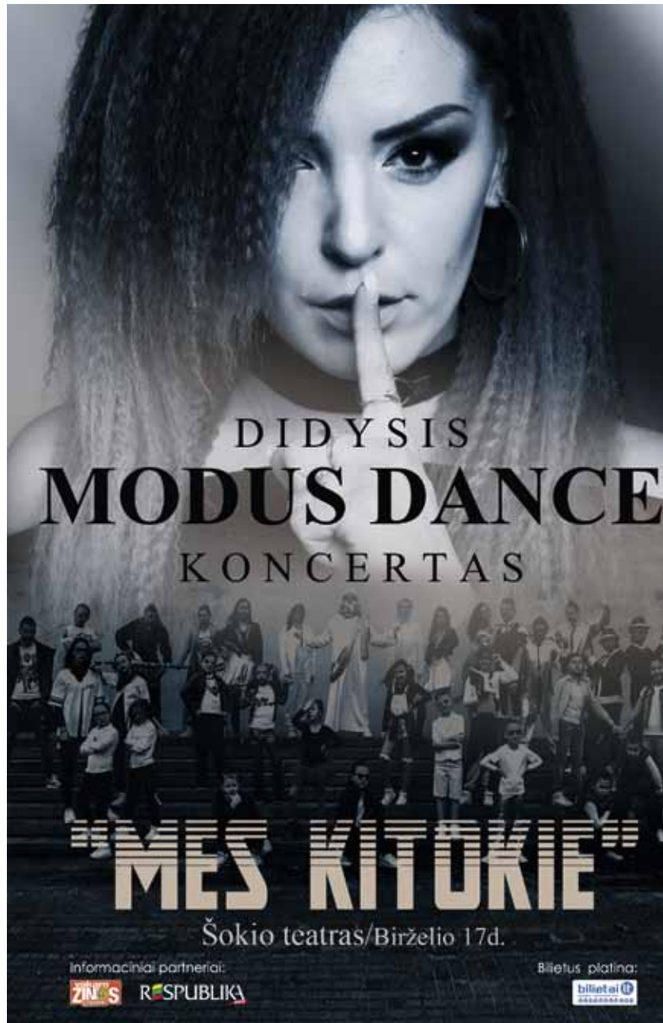

LAISVALAIKIS 2017 gegužės 26

Faraonų prakeiksmas

Iš parodos „Tutanchamono lobiai“
EPA-Eltos nuotr.

Faraonų prakeiksmas - tai nelaimės, neva ištinkančios visus, kurie prisiliečia prie senovės Egipto karūnuotųjų asmenų kapų ir mumijų. Prakeiksmas daugiausia siejamas su mįslingomis mirtimis, per keletą metų ištikusiomis žmones, dalyvavusius atveriant Tutanchamono kapą 1922-aisiais. Mokslas „prakeiksmo“ magišką prigimtį neigia.

Legendą apie prakeiksmą tikriausiai sukūrė žurnalistai ir rašytojai, kuriuos įkvėpė šurmulys, kilęs atradus Tutanchamono kapą ir po vėlesnių įvykių. Faraono kapą po 6 metus trukusios ekspedicijos 1922 m. lapkričio 6-ąją atkasė anglai - archeologas ir egiptologas Hovardas Karteris (Howard Carter) ir senovės tyrinėtojas Džordžas Karnarvonas (George Carnarvon). Legendos apie prakeiksmą gimimas yra susijęs su prietarais, gandais, netiksliomis interpretacijomis, senųjų Egipto tekstų nesupratimu ir neteisingu jų traktavimu. O postūmis jai atsirasti buvo ankstyvos 22 žmonių (iš kurių 13 dalyvavo atidarant Tutanchamono kapą, o likusieji - jų artimieji) mirtys iki 1929 metų.

Pagrindiniai faktai, kuriais remiasi „prakeiksmo“ teorijos šalininkai, yra šie:

- *lordas Karnarvonas, apsilankęs kapavietėje, mirė po 4 mėnesių;*
- *praėjus keletui dienų po lordo Karnarvono mirties, mirė ir archeologas Arturas Meisas (Arthur Mais), o netrukus - rentgenologas Arčibaldas Reidas (Archibald Raid);*
- *po kelių mėnesių mirė amerikietis Džordžas Gouldas (George Gold), taip pat buvęs kapo rūsyje;*
- *1928 m. netikėtai mirė H.Karterio sekretorius Ričardas Bartelis (Richard Bartel);*
- *1930 m. nusižudė lordo Karnarvono įbrolis;*
- *netrukus, būdama 31 metų, mirė (įgėlus nežinomam vabzdžiui) lordo našlė.*

Atsakant į prakeiksmo aiškinimą mistika, buvo pradėta ieškoti galimų logiškų paaiškinimų, kodėl mirtis ištiko žmones, apsilankiusius kapavietėse arba lietusius mumijas. Pagrindinės tikėtinos priežastys yra trys:

- nuodų, įdėtų į sarkofagą laidojant, poveikis;
- radioaktyvių elementų, esančių kapo rūsyje, poveikis;
- grybelio, gyvenančio kapo pelėsiuose, poveikis.

Kaip teigia mistinės versijos priešininkai, šešių iš 12 mokslininkų, dalyvavusių atidarant kapą, vidutinis amžius yra 74,4 metų. Senyvo amžiaus tyrinėtojų mirtys visai nėra keistos. 57 metų lordas Karnarvonas mirė, sprendžiant iš visko, nuo karštinės, kuria nesunku susirgti Egipte, juolab nejaunam žmogui. H.Karteris, kuris, atrodytų, turėjo tapti pirmąja „prakeiksmo“ auka, mirė praėjus 16 metų po apsilankymo kape, 1939-aisiais, būdamas 64-erių, ir natūralių jo mirties priežasčių neneigia nė patys „prakeiksmo“ šalininkai. Galop egiptologai teigia, kad Egipto religinėje ir magiškojoje praktikoje nebuvo pačios „prakeiksmo“ sąvokos, o daugybė žmonių, dalyvavusių atrandant kitų faraonų kapus (iš viso rasta apie 800 mumijų), nesusidūrė su jokiais paslaptingo pobūdžio reiškiniais. Legendų kūrimu kaltinami žurnalistai, kūrę sensaciją iš kiekvieno žmogaus, susijusio su atradimu, mirties.

Parengė Milda KUNSKAITĖ

„Sotheby's“ aukcione parduoti brangiausi pasaulyje auskarai

„Sotheby's“ aukcionų namuose gegužės 16 d. Ženevoje brangiausi auskarai pasaulyje parduoti už rekordinę 57,4 mln. JAV dolerių. Sumokėta suma vis dėlto daug mažesnė už pirminius vertinimus: už auskarus tikėtasi gauti apie 70 mln. JAV dolerių.

Auskarų pirkėjas pageidavo neviešinti savo tapatybės.

Kaip anksčiau skelbė aukcionų namai, pora auskarų sudaryti iš dviejų rečiausių deimantų. Vienas iš jų vadinamas „Apolonu Žydruoju“ („The Apollo Blue“), jis sveria 14,54 karato ir yra vertinamas 38-50 mln. JAV dolerių. Jis priklauso aukščiausiai skaidrumo kategorijai - „be vidinių ir išorinių defektų“. Jo fizinis tipas IIb yra toks retas, kad jam priklauso vos iki 0,5 proc. išgaunamų pasaulyje juvelyrinių deimantų. Jis unikalus dar ir tuo, kad pasaulyje galima aptikti vos 0,1 proc. natūralių žydros spalvos deimantų.

Antrasis deimantas vadinamas „Artemidė Rožinis“ („The Artemis Pink“). Taurusis akmuo, sveriantis 16 karatų, nėra toks skaidrus, nes turi labai smulkių intarpų. Jo fizinis tipas IIa taip pat retas, nors ir ne toks retas kaip „Apolono Žydrojo“ - jam priklauso apie 2 proc. išgaunamų deimantų. Būtent todėl deimanto vertė daugiau nei

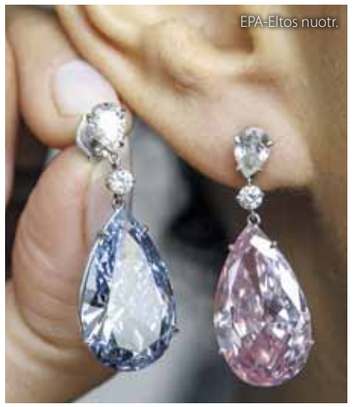

EPA-Eltos nuotr.

perpus mažesnė, tačiau vis dėlto siekia įspūdingą sumą: 12,5-18 mln. dolerių.

Auskarai pavadinti „Apolonas ir Artemidė“. Jie visiškai identiški, išskyrus spalvą - „Artemidės“ deimantas rožinis, o „Apolono“ - žydras. Todėl deimantų kaina skiriasi: „Artemidės“ deimantas buvo parduotas už 15,5 mln. dolerių, o „Apolonas“ - už 42,5 mln. dolerių.

Toks kainos skirtumas aiškinamas tuo, kad žydrieji deimantai aptinkami rečiau nei rožiniai.

Širdies formos deimantas - už rekordinę sumą

Aukcione Ženevoje už rekordinę sumą parduotas nepriekaištingas širdies formos deimantas. Už perlų vėrinį su 92 karatų baltu brangakmeniu interesantas nepagailėjo 14,99 mln. dolerių (13,45 mln. eurų), pranešė „Christie's“ aukcionų namai.

Tai yra pasaulio rekordas šioje deimantų kategorijoje, sakė „Christie's“ atstovė Aleksandra Kinderman (Alexandra Kindermann). Ligšiolinis rekordas nuo 2011-ųjų priklausė 56 karatų širdies formos deimantui: jis tada parduotas už 10,9 mln. dolerių.

Dabar parduotas deimantas dėl savo skaidrumo ir dydžio pavadintas „Legenda“. Jis specialistų buvo vertinamas 14-20 mln.

TRUMPAI

BLUSŲ TURGUJE PIGIAI NUSIPIRKO DEIMANTĄ

Už dešimt svarų blusų turguje įsigytas žiedas su akmeniu pasirodė esantis labai brangus deimantas. Už jį aukcione tikimasi gauti 350 000 svarų (406 000 eurų).

Papuošalas priklauso asmeniui, panorusiam likti anonimu. Jis žiedą su baltu 26 karatų brangakmeniu įsigijo prieš maždaug 30 metų. Dėl mažo blizgesio XIX amžiuje apdirbtas akmuo buvo palaikytas paprastu mados aksesuaru. „Savininkas nešiojo deimantą kiekvieną dieną, net eidamas apsipirkti“, - sakė Džesika Vaindham (Jessica Wyndham) iš „Sotheby's“ aukcionų namų.

Žiedo vertę suprato tik jį pamatęs juvelyras. Papuošalas aukcione bus parduodamas birželio 7 dieną.

SLĖPININGA SPALVOS MAGIJA

Renkantis auskarus ar žiedus, svarbu ir spalva. Juk akmenų žaismas užburia, ypač jei jie atitinka Zodiako ženklą. Be to, patartina turėti galvoje, kad kiekviena spalva unikali ir daro ypatingą poveikį. Tarkim, remdamiesi ilgamečiais stebėjimais, žmonės tvirtina, kad raudoni akmenys (rubinas, špinelis, granatas), įsodinti į auskarus, gerina kraujotaką, mažina galvos skausmą, padeda išsaugoti sveiką veido odą, skatina aktyvumą. Gintaras kelia organizmo tonusą ir valo jį nuo šlakų, o visi žalios spalvos mineralai, pavyzdžiui, smaragdas, chrizolitas, chrizoprazas, naudingi pavargusioms akims, pablogėjus regėjimui, esant aritmijai ar padidėjus kraujospūdžiui. Melsvi akmenys - safyras, lazuritas, akvamarinas - tinka kenčiant epizodinius neuralginius skausmus. Žodžiu, rinktis yra iš ko. Ir neužmirškite graikų bei romėnų prietaro, kad būtent ausis yra atminties sergėtoja.

Eltos inf.

Legendiniai „vabalai“ vėl išsirikiavo smagiai šventei

Gegužės 19-21 dienomis į Šakių rajono Gelgaudiškio miestelį, įsikūrusį ant gražaus Nemuno kranto, atskriejo legendiniai „Volkswagen“ „vabalai“, skelbdami vasaros sezono atidarymą. Kaip ir kasmet, į svečius atvyko *braliukai* latviai. Buvo netgi ekipažas iš Olandijos. Deja, šį kartą nesimatė nuolatinių ankstesnių švenčių dalyvių - kaimynų lenkų. Tačiau apie 60 ekipažų pirmą kartą susirinko į Zanavykų kraštą.

Puikus pavasariškas oras džiugino retro automobilių gerbėjus ir žiūrovus, nes išpuoselėti „vabalai“ prieš saulytę tviskėjo įvairiomis spalvomis ir su žydinčia gamta darniai papildė vienas kitą. Paklaidžioję Panemunės apylinkėse, nemokamu „vabalų“ taksi pavežioję visus norinčius (ne tik vaikučius), spalvingi automobiliai sugrįžo į savo stovyklą, o jų išmoningi vairuotojai varžėsi įvairiose rungtyse, tradiciniame aukcione ir turėjo galimybę įsigyti taip reikalingų automobilių detalių nesenstantiems gražuoliams ir, aišku, kad linksminosi. Šventės „vinis“ - naujos dainos, skirtos draugiškiems automobiliukams, pristatymas, ją sukūrė Germanas Koris, o šiam talkino Marius Daukšys su bendraminčiais. Pats Germanas ją ir atliko. Tad su šiuo smagiu akompanimentu linksmieji ir ištvermingieji „vabalai“ visą vasarą smagiai zys keliuose.

Vytauto STANEVIČIAUS fotoreportažas

Germanas Koris ir Marius Daukšys

Darių Kasparaitį, žaidžiantį už Lietuvos rinktinę, gerbėjai išvys lapkričio mėnesį

Eltos nuotr.

D.Kasparaičiui gimė šešta atžala

Neseniai Majamyje, JAV, gimė Parkeris Kasparaitis, garsaus lietuvio ledo ritulininko Dariaus Kasparaičio sūnus.

Šiek tiek daugiau nei 3 kilogramų svorio kūdikis jau penktasis Dariaus ir švedės Lizos Kerol (Liza Carrol) vaikas, trečiasis berniukas. D. Kasparaitis turi dukterį iš pirmosios santuokos, tad lietuviui tai jau šešta atžala.

Laimingas tėtis šiuo metu yra kartu su mama ligoninėje ir nestokoja sau įprasto šmaikštumo.

„Viskas, fabrikas uždarytas, daugiau vaikų nebus. Mama jaučiasi puikiai, sūnus irgi, tėtis laimingas. Sūnus bus puolėjas, kaip gynėjui truputį trūksta ūgio“, - trumpai telefonu svetainei *hockey.lt* sakė D. Kasparaitis.

Šeima jau anksčiau žinojo, jog laukiasi berniuko, o prieš gimdymą žinomas ledo ritulininkas sakė, kad „dabar bus visa ledo ritulio komanda - penki žaidėjai ir treneris“.

Beje, D.Kasparaitis ilgai siekė savo tikslo sužaisti bent vienerias rungtynes už Lietuvos ledo ritulio rinktinę pasaulio čempionate ir ši svajonė gali išsipildyti kitų metų balandį Kaune. Asociacija „Hockey Lietuva“ jau metus oficialiai skelbia, kad sieks teisės rengti 2018-ųjų metų pasaulio ledo ritulio čempionato IB diviziona Laikinojoje sostinėje, o sprendimas, kur vyks šis čempionatas, bus paskelbtas Tarptautinės ledo ritulio federacijos (IIHF) kongrese penktadienį.

Beje, Lietuvos ledo ritulio aistruoliai D.Kasparaitį su Lietuvos rinktinės marškinėliais pamatys dar anksčiau. Lapkričio 10-12 dienomis Klaipėdos „Švyturio“ arenoje pirmą kartą Lietuvoje bus surengta keturių komandų „Baltijos iššūkio taurė 2017“, kurioje žais trijų Baltijos valstybių ir viena organizatorių nuožiūra pakviesta rinktinė. D.Kasparaitis *hockey.lt* svetainei patvirtino, jog atvyks į šį turnyrą ir gins Lietuvos garbę. Tai būtų gera proga išmėginti savo jėgas prieš pasaulio čempionatą.

Eltos inf.

Eltos nuotr.

Vasara su Lietuvos valstybiniu simfoniniu orkestru

Maestro Gintaro Rinkevičiaus vadovaujamas Lietuvos valstybinis simfoninis orkestras (LVSO), įspūdingai paminėjęs savo 28-ojo sezono pabaigą Vilniaus kongresų rūmuose, dabar keliasi į lauką ir kviečia švęsti vasarą po atviru dangumi. Birželio 1-15 d. Vilniaus paveikslų galerijos kiemelyje vyksiančiame vasaros festivalyje klausytojai kviečiami į tris vasariškus koncertus.

● **Birželio 1 d.** Vasaros festivalį atidarys koncertas „Džiazuojanti klasika su simfoniniu orkestru“. Seserų pianistės Rūtos Buškevics ir smuikininkės Saulės Rinkevičiūtės inicijuotame projekte garsūs Lietuvos džiazo atlikėjai, suvieniję jėgas su Lietuvos valstybiniu simfoniniu orkestru, publikai naujai pristatys žymiausių J.S.Bacho, K.Sen Sanso, Ž.Bizė, L.van Bethoveno, A.Vivaldžio, M.Ravelio ir kitų kompozitorių kūrinių interpretacijas. Šį vasaros vakarą scenoje gros ir vienas geriausių jaunosios kartos Lietuvos džiazo smuikininkų Tadas Dešukas, improvizacijų meistras, tarptautinių konkursų laureatas akordeoninkas Nerijus Bakula, džiazo atlikėjai Eugenijus Kanevičius (kontrabosas) ir Vytis Vainilaitis (perkusija, mušamieji).

● **Birželio 10 d.** į Vilniaus paveikslų galerijos kiemelį pakvies vakaras su „Gražiausia filmų muzika“. Šį vakarą aksominio balso savininkė Evelina Sašenko ir talentingasis Jeronimas Milius kartu su LVSO suteiks ypatingą progą pakeliauti ne tik po muzikos, bet ir po jausmų pasaulį. Mat po atviru dangumi jie gyvai atliks garsiausias muzikines temas iš „Oskarais“ apdovanotų kino epų „Gladiatorius“, „Titanikas“, „Žvaigždžių karai“ ir daugelio kitų.

● **Birželio 15 d.** LVSO Vasaros festivalį vainikuos klausytojų itin pamėgtas projektas „Roko baladės“, suteikiantis retą galimybę kartu vienoje scenoje išvysti tris geriausius Lietuvos roko atlikėjus - Povilą Meškėlą, Česlovą Gabalį ir Jeronimą Milių su LVSO. Minias gerbėjų sutraukiantys solistai savo klausytojams kasmet pristato vis naują geriausios visų laiko roko muzikos hitų programą, kurią sudaro tokių legendinių grupių kaip „Queen“, „Depeche Mode“, „Metallica“, „Bon Jovi“, „Nirvana“ ir kitų kūriniai.

Lietuvos valstybinio simfoninio orkestro vasaros festivalio koncertai - Vilniaus paveikslų galerijos kiemelyje birželio 1 d., 10 d. ir 15 dienomis. *Bilietai parduodami „Tiketoje“ ir Vilniaus kongresų rūmų kasoje.*

Parengė Ieva BAČIULYTĖ

SCENA

„Pažaislio Liepų alėjos vakarai“ atidaro penktąjį sezoną Kaune

Nuo vasaros pradžios visi teisingos muzikos mėgėjai bus kviečiami atvykti į išskirtinę erdvę Pažaislio vienuolyno rūmų ansamblyje. Geros muzikos ekspertai „Bardai LT“ ir svetingumo kompleksas „Monte Pacis“ kvies susitikti su ryškiausiais autorinių dainų kūrėjais Lietuvoje, pasiklausyti naujų muzikinių premjerų. Kai kurie iš jų žinomi ne tik savo muzikiniais kūriniais, bet ir sukurtais vaidmenimis teatre ir kine, ryškūs poezijos pasaulyje.

Irmanto Sidarevičiaus nuotr.

GEGUŽĖS 31 D. 19 VAL. koncertų ciklą pradės Jurga Šeduikytė. Viena populiariausių šalies atlikėjų klausytojams ruošia staigmenų ir netikėtumų kupiną muzikinį vakarą. „MTV Europe Music Awards 2007“ apdovanojimą laimėjusios dainininkės programoje susipins puikiai žinomos melodijos, šviesūs muzikiniai akordai bei akustinės naujojo albumo „Not perfect“ dainų versijos. Koncertą atlikėja skiria tiems, kurie pasiilgo jaukaus, šilto, gyvo ir kitokio skambesio.

BIRŽELIO 8 D. 19 VAL. į susitikimą su savo talento gerbėjais kviečia gyvasis klasikas Juozas Erlickas ir kartu su juo muzikuojantys Vytautas Mikeliūnas (smuikas) ir Daumantas Slipkus (fortepijonas). Vakaro metu maestro klausytojus džiugins smagiomis istorijomis, pasitelkęs juoko pro ašaras stilistiką, apdainuos nūdienos aktualijas, linksmais monologais kurs smagią nuotaiką.

BIRŽELIO 14 D. 19 VAL. koncerte Aistė Smilgevičiūtė ir grupės „Skylė“ branduolys pakvies klausytoją į jautriai kuriamą savitą muzikinę ir poetinę erdvę - spalvingą, kupiną metaforų, apgyvendintą netikėtais personažais... Dainų autoriams ir atlikėjams Rokui Radzevičiui ir Aistei Smilgevičiūtei akordeonu pritars Mantvydas Kodis, kanklėmis bei bosine gitara - Gediminas Žilys.

LIEPOS 12 D. 19 VAL. su nauja autorinių dainų programa „Laivas restoranas“ grįžta dainuojantis aktorius Andrius Kaniava kartu su scenos bičiuliais - gitaristu Aleksandru Ten ir klavišininku Sigitu Mickiu, akordeonininku Nerijumi Bakula. Tikrų scenos profesionalų nuoširdumas, paprastos ir jaudinančios poetiškos tiesos, nuoširdus bendravimas ir muzika, užpildanti sielos tuštumas bei nuteikianti pozityvui, pavers šį susitikimą nauju atradimu. Koncerte skambės dainos iš naujausio Andriaus Kaniavos albumo „Laivas restoranas“.

Eltos nuotr.

Eltos nuotr.

LIEPOS 26 D. 19 VAL. pristatyti naujos programos atvyksta dainų autorius ir atlikėjas Domantas Razauskas kartu su grupe „Vos vos“. Grupę sudaro Jonas Krivickas (gitara), Marius Leiburas (būgnai) ir Paulius Rukas (bosinė gitara). Kiekvienas susitikimas su Domantu būna kupinas nuoširdaus bendravimo, prasmingų tekstų ir muzikinių improvizacijų. Toks vakaras laukia ir Pažaislio vienuolyno apsupty.

RUGPJŪČIO 2 D. 19 VAL. pirmąkart koncertų cikle pasirodymą surengs grupė „Antikvariniai Kašpirovskio dantys“. Stereotipus laužantys muzikos padūkėliai reaguoja į šių dienų gyvenimo ritmą ir, atakuodami stipria energetika bei aktyvumu, sudaro tai romantikų, tai chuliganų įspūdį. Pašėlioti kartu su muzikantais kviečiami visi grupės kūrybos gerbėjai.

Irmanto Sidarevičiaus nuotr.

RUGPJŪČIO 9 D. 19 VAL. „Bardai LT“ paskelbs žinią, kad iki dešimtojo nacionalinio bardų festivalio „Purpurinis vakaras“ liko lygiai savaitė. Ta proga tradiciniu renginiu tapęs įžanginis koncertas į „Purpurinį vakarą“ iš sostinės keliasi į Pažaislio vienuolyną ir šioje vietoje pristatys dar Kaune neskambėjusį projektą - „Trys“. Tai trys dainuojantys aktoriai: K.Smoriginas, V.Bagdonas ir V.Petkevičius. Trys skirtingos asmenybės, trys kūrėjai, trys legendiniai aktoriai. Trijų dalių koncertas suspindės purpurinėmis spalvomis.

Stasio Žumbio nuotr.

RUGPJŪČIO 30 D. 19 VAL. po dvejų metų pertraukos „Pažaislio Liepų alėjų vakaruose“ pasirodys Rolandas Kazlas ir jo kūrybos „Pakeleiviai“. Žaismingas, kupinas geros nuotaikos dainų ir monologų vakaras vainikuos visus vasaros koncertus ir su šypsena pakvies žengti į spalvotąjį rudenį.

- Koncertų ciklas „Pažaislio Liepų alėjos vakarai“ kviečia pabūti unikalioje aplinkoje ir pajusti gamtos bei ramybės pulsą, pailsėti ne tik fiziškai, bet ir dvasiškai ar net praturtėti ir atrasti Gerovę muzikoje (esant lietingam orui, organizatoriai kviečia pasirūpinti skėčiais ir apsauga nuo lietaus)
- Prieš koncertus žiūrovai galės pasigrožėti naujausiais „Mercedes-Benz“ modeliais
- *Daugiau informacijos: koncertai@bardai.lt*

Parengė Vaida ANDRIKONYTĖ

Laikui nepavaldi Heidi Klum

Modelis, dizainerė, TV šou vedėja HEIDI KLUM lenktyniauja su laiku ir panašu, kad šiose lenktynėse gerokai pirmauja. 44-ąjį gimtadienį birželio 1-ąją minėsianti moteris gali pasigirti ne tik puikia karjera, keturiais vaikais, bet ir jaunatviška išvaizda, kaip pati tvirtina, be jokių plastikos chirurgų įsikišimo. Tiesa, moteris prisipažįsta, kad tam reikia įdėti nemažai pastangų.

APIE SVEIKĄ GYVENIMO BŪDĄ

„Būdama trisdešimties pradėjau labiau rūpintis savo kūnu, pakeičiau mitybos įpročius. Žinoma, kartais leidžiu sau suvalgyti mėsainį su gruzdintomis bulvytėmis, bet ne tiek, kiek anksčiau“, - apie savo mitybos įpročius pasakojo H.Klum. Be to, žinoma manekenė daug sportuoja. Ji bėgioja, laipioja, atlieka pratimus įvairioms raumenų grupėms.

Heidi Klum su Vitu Šnabeliu (Vito Schnabel)
EPA-Eltos nuotr.

APIE SANTUOKĄ

H.Klum septynerius metus buvo ištekėjusi už dainininko Sylo (Seal), tačiau jiedu pasuko skirtingais keliais. Prieš porą metų, kai ant H.Klum piršto sužibo žiedas, žiniasklaidoje pasirodė gandai, kad modelis vėl ketina žengti prie altoriaus su 13 metų jaunesniu meno kuratoriumi Vitu Šnabeliu (Vito Schnabel). Tačiau modelis visus gandus paneigė ir teigė, kad daugiau savo gyvenime tuoktis neketina.

DOSJĖ

- **Gimimo data, vieta** - 1973 m. birželio 1 d., Vokietija
- **Veikla** - modelis, aktorė, dizainerė, televizijos laidų vedėja
- **Šeiminis gyvenimas** - 1997-2002 m. buvo ištekėjusi už stilisto Riko Pipino (Ric Pipino), 2005 m. susituokė su dainininku Sylu (Seal), su kuriuo oficialiai išsiskyrė 2015 m. H.Klum augina keturis vaikus - dukrą Heleną (Helene, 13), sūnų Henrį (Henry, 11), sūnų Johaną (Johan, 10) ir dukrą Lu (Lou, 7)

APIE STILIŲ

„Mano stilius yra eklektiškas. Drabužius renkuosi pagal tos dienos nuotaiką. Vieną dieną galiu apsivilkti gėlėtą, plevėsuojančią suknelę, o kitą įsisprausti į itin siaurus džinsus ir apsiauti aukštakulnius. Viskas priklauso nuo to, kuo noriu būti tą dieną“, - sakė H.Klum.

APIE KOJAS

Panašu, kad žinomo modelio kojos ne tik vienos geidžiamiausių pasaulyje, bet ir vienos brangiausių. 2011 m. jos kojos buvo apdraustos 2,2 mln. dolerių (1,98 mln. eurų). Nenuostabu, kad H.Klum niekada nesidrovėjo dėvėti trumpų sijonų. „Man visada patiko ir dabar patinka itin trumpi sijonai. Aš manau, kad kojos yra seksualumo simbolis, todėl nevengiu jų rodyti kasdien ar žengdama raudonu kilimu“, - sakė žinoma manekenė. Tiesa, kad turėtų tokias kojas, jai tenka paplušėti sporto salėje. „Dabar sportuoju daugiau nei bet kada anksčiau. Turiu keturis vaikus, su kiekvienu per nėštumą priaugau po 20 kg... Todėl dabar man reikia daug labiau pasistengti nei prieš 10 ar 20 metų, kad šitaip atrodyčiau“, - teigė H.Klum.

APIE DARBĄ IR VAIKUS

Būdama modeliu, apatinių bei maudymosi kostiumėlių linijos įkūrėja ir televizijos šou vedėja H.Klum stebuklingai atranda laiko ir savo keturiems vaikams. Kaip jai tai pavyksta? „Nėra jokių stebuklų. Atsikeliu anksčiau už šeimą, apie pusę šešių, padarau pusryčius, nuvežu vaikus į mokyklą ir važiuoju į studiją dirbti. Penktą valandą po pietų jau stengiuosi baigti visus darbus ir grįžti namo vakarienei. Visus darbus palieku už durų ir tampu tiesiog mama. Leidžiu laiką su šeima, guldau vaikus į lovas“, - apie savo dienotvarkę pasakojo žinomas modelis.

Parengė Agnė VAITASIŪTĖ-KEIZIKIENĖ

TELEVIZIJA
2017 m. gegužės 26 - birželio 1 d.

Kanų kino festivalio šeimininkė - MONIKA BELUČI

Plačiau apie Kanų kino festivalį - 40-41 p.

EPA-Eltos nuotr.

Jubiliejinis KANŲ KINO FESTIVALIS ir su lietuviškais prieskoniais

Aktorei Monikai Beluči (Monica Bellucci) jau antrą kartą patikėtas Kanų kino festivalio atidarymo vedėjos vaidmuo

Praėjusią savaitę, gegužės 17 d., Kanuose prasidėjo jubiliejinis 70-asis tarptautinis kino festivalis. Atidarymo šventei dirigavo italų aktorė MONIKA BELUČI (Monica Bellucci, 52). Tai jau antrasis kartas, kai žinomai moteriai patikėtas vieno didžiausių kino festivalių pasaulyje atidarymo vakaro vairas. M.Beluči su kino gurmanais sveikinsis ir gegužės 28 d. - per festivalio uždarymo ceremoniją.

Kanų kino festivalio komisijos nariai - aktorius Vilas Smitas (Will Smith) ir režisierius Pedras Almodovaras (Pedro Almodovar)

EPA-Eltos nuotr.

Aktorė Džulijana Mur (Julianne Moore)

Dėl visų trokštamos „Auksinės palmės šakelės“ šiemet varžosi 19 filmų. Kuriam jų nusišypsos sėkmė, paaiškės jau šį sekmadienį. Šiųmečiu favoritu laimėti „Auksinę palmės šakelę“ laikomas režisieriaus Todo Heinso (Todd Haynes) filmas „Wonderstruck“. Jame vaidmenis atlieka visame pasaulyje žinomos aktorės Džulijana Mur (Julianne Moore) ir Mišelė Viljams (Michelle Williams). Didelius šansus laimėti turi ir kriminalinis filmas „Good Time“, kuriame vaidina Dženifer Jason Li (Jennifer Jason Leigh) ir Robertas Patinsonas (Robert Pattinson), bei juostos „The Beguiled“ ir „Okja“. Kanų kino festivalio žiuri vadovauja ispanų režisierius Pedras Almodovaras (Pedro Almodovar). 67 metų kino kūrėjas yra pirmasis ispanas, vadovausiantis Pietų Prancūzijos Kanų mieste vyksiančiam festivaliui.

Šiųmečiame festivalyje ypač daug ir lietuviškų akcentų. Kanų kino mugėje „Le Marché du Film“ dalyvauja daugiau nei pusšimtis Lietuvos kino industrijos atstovų, įvyks dvi pasaulinės filmų premjeros - Eglės Vertelytės „Stebuklo“ ir Šarūno Barto filmo „Šerkšnas“. Tai jau penktas šio režisieriaus filmas, atrinktas į Kanų kino festivalį.

Apie Kanų kino festivalį iš pirmų lūpų

Programos „Dvi režisierių savaitės“ filmus kartu su tarptautine žiuri vertins ir specialų prizą CICAE konfederacijos vardu teiks Vilniaus kino festivalio „Kino pavasaris“ industrijos programos vadovė RITA STANELYTĖ. Šiuo metu Kanuose esanti Rita sutiko pasidalyti savo įspūdžiais iš kinu alsuojančio miesto.

Eltos nuotr.

- Esate viena iš programos „Dvi režisierių savaitės“ tarptautinės žiuri narė. Kaip Kanų kino festivalio kontekste atrodo lietuviški filmai?

- Programoje „Dvi režisierių savaitės“ Šarūnas Bartas yra labai gerbiamas ir mylimas. Filmas „Šerkšnas“ yra jau antras režisieriaus filmas šioje programoje. Reklaminiame „Quinzaine des realisateurs“ klipe, kuris rodomas prieš kiekvieną programos filmą, galima pamatyti ir Š.Barto filmo „Ramybė mūsų sapnuose“ kadrus. Š.Bartas minimas prie tokių režisierių, kaip Martinas Skorsezė (Martin Scorsese), Džimas Džarmušas (Jim Jarmusch), Akis Kaurismakis (Aki Kaurismaki), Fransis Fordas Kopola (Francis Ford Coppola), broliai Dardenai (Dardenne). Čia, Kanuose, jei pasakai, kad esi iš Lietuvos, pirmiausia sako, kad žino, jog Š.Bartas yra iš Lietuvos.

- Kuo išsiskiria Š.Barto filmas?

- Filmas turi savo kalbą ir savo specifiką, taip būdingą Š.Bartui. Į „Dvi režisierių savaitės“ programą visuomet atrenkami išskirtiniai, turintys labai ryškų režisieriaus braižą, filmai. Žinoma, filmui „Šerkšnas“ patrauklumo suteikia ir tai, kad jame vaidina Vanesa Paradi (Vanessa Paradis) ir kad filmas yra apie aktualius įvykius Ukrainoje.

- Ką pati rekomenduotumėte pažiūrėti kino gurmanams iš festivalio programos?

- Tikram sinefilui verta pažiūrėti bet kokį filmą, kuris buvo atrinktas į bet kurią programą Kanuose. Tikiuosi, kad daugelį filmų bus galima pamatyti ir Lietuvos kino teatruose ar per festivalį „Kino pavasaris“.

- Šiemetinis festivalis - jubiliejinis. Kuo jo programa skiriasi nuo praėjusių?

- Vyksta daug ypatingų renginių festivalio jubiliejui paminėti - specialūs jubiliejui skirti kino seansai, retrospektyvos filmų, laimėjusių „Palmės šakelę“, be to, išleistos Kanų nuotraukų ir istorijos knygos.

- Teko girdėti, kad Kanuose šiuo metu itin sustiprintas saugumas. Ar tai netrukdo? Ar juntama?

- Šiais metais saugumui skriamas ypatingas dėmesys. Kad patektum į kino seansą ar kino mugę Festivalių rūmuose, tenka pereiti net keturias patikros grandis - patikrina akreditaciją, apžiūri rankinę, reikia pereiti pro metalo detektorių ir dar kartą patikrina rankiniu metalo detektoriumi. Tai, žinoma, labai gaišina, prie įėjimo susidaro eilės, kuriose kartais tenka stovėti net 20-30 minučių. Per patį mugės „Le Marché du Film“ piką žmonės net neįleidžiami į Festivalių rūmus, nes viduje būna per daug žmonių. Gatvėje gausu kariškių su automatais. Bet dauguma dalyvių džiaugiasi, kad tai dėl jų pačių saugumo.

- Kaip šiuo metu atrodo Kanai? Kuo alsuoja? Ar galima sutikti gatvėje vaikštinėjančias kino žvaigždes?

- Kanai šiuo metu alsuoja TIK festivaliu. Įprastinė miesto tvarka yra pasikeitusi dėl festivalio. Pavyzdžiui, visos parduotuvės veikia net ir sekmadienį, o tai įprastai Europoje yra neįtikėtina. Per festivalį pakeičiamas pagrindinės gatvės - Croissette bulvaro - eismas, kad žmonėms būtų kaip praeiti. Kino žvaigždės, žinoma, turi savo labai slaptus vakarėlius ir savo atskirą dienotvarkę, tačiau ir jie ištrūksta į miestelį pasižvalgyti. Pavyzdžiui, prieš kelias dienas kolegė sutiko šiųmečio Kanų festivalio žiuri pirmininką ispanų režisierių Pedrą Almodovarą maisto prekių parduotuvėje, aš sėdėjau prie gretimo staliuko su režisieriumi Verneriu Hercogu (Werner Herzog), o pro pat mano šoną limuzine atsidariusi langą pravažiavo amerikiečių aktorė Siuzan Sarandon (Susan Sarandon).

- Ar yra kokie nors reikalavimai, kaip atrodyti ant Raudonojo kilimo?

- Tradiciškai Kanų festivalis labai griežtai laikosi aprangos kodo, todėl į vakarinius konkursinės programos premjerinius seansus pagrindinėje Lumier salėje pasipuošti vakarine ar bent jau kokteiline apranga yra būtina. Praėjusiais metais buvo įvestas reikalavimas ant Raudonojo kilimo moterims eiti tik su aukštakulniais. Prieš kelis vakarus teko pastebėti, kaip apsaugos darbuotojas nepatikliai nužiūrėjo mano žemakulnius batelius, bet į seansą praleido.

Parengė Agnė VAITASIŪTĖ-KEIZIKIENĖ

REITINGAI

TV AUDITORIJA

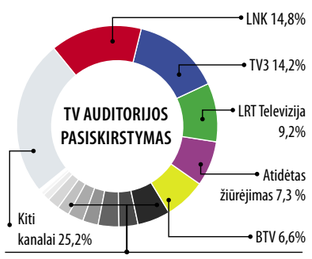

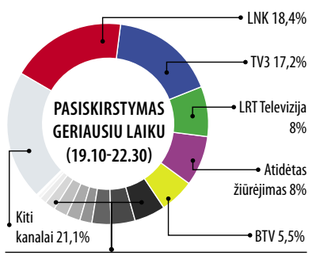

Lietuvos rytas TV	5,3%	TV8	2,1%
TV1	3,3%	PBK	1,9%
TV6	3,2%	REN Lietuva	1,2%
Info TV	2,6%	LRT Kultūra	0,6%
NTV Mir Lietuva	2,3%	Liuks!	0,3%

Lietuvos rytas TV	5,2%	PBK	2%
TV6	3,7%	Info TV	1,9%
TV1	3%	REN Lietuva	1,1%
NTV Mir Lietuva	2,2%	LRT Kultūra	0,4%
TV8	2,2%	Liuks!	0,2%

TV TOP10

Nr.	Laida	TV	Reitingas
1	KK2	LNK	8,2
2	VALANDA SU RŪTA	LNK	8,2
3	NUO...IKI	LNK	7,2
4	ANAPUS NEŽINOMYBĖS	LNK	6,9
5	TV3 ŽINIOS	TV3	6,9
6	ŠVIESOFORAS	TV3	6,7
7	TV3 VAKARO ŽINIOS	TV3	6,5
8	KK2 PENKTADIENIS	LNK	6,5
9	MES VIENO KRAUJO	LNK	6,1
10	PAKARTOK	TV3	6,1

Duomenys: Kantar TNS, 2017 m. gegužės 15-21 d.

19.30 „Sparnai“

6.10 Teleparduotuvė.
6.25 „Nuotykių metas“ (N-7).
6.55 „Simpsonai“ (N-7).
7.55 „Rezidentai“ (N-7).
8.25 „Šviesoforas“ (N-7).
8.55 „Meilės sūkuryje“ (N-7).
10.00 „Virtuvė“ (N-7).
11.00 „Paskutinis iš Magikianų“ (N-7).
12.05 Farai (N-7).
13.00 „Kempiniukas Plačiakelnis“ (N-7).
13.30 „Simpsonai“ (N-7).
14.30 TV serialas „Pažadėtoji“ (N-7).
15.30 TV serialas „Pamilti vėl“ (N-7).
16.30 TV Pagalba (N-7).
18.30 TV3 žinios.
19.30 Animacinis f. „Sparnai“ (N-7).
21.15 Premjera. Mokslinės fantastikos f. „Enderio žaidimas“ (N-7).
23.30 TV serialas „Juodabarzdis“ (N-7).
1.15 TV serialas „Kalėjimo bėgliai“ (N-14).
2.10 TV serialas „24 valandos. Palikimas“ (N-14).

19.30 KK2 penktadienis

6.40 Animacinis f. „Didysis žvejys 2“.
7.05 Animacinis f. „Zigis ir Ryklys“.
7.30 Animacinis f. „Mažieji Tomas ir Džeris III“.
7.55 TV serialas „Volkeris, Teksaso reindžeris“ (N-7).
9.50 24 valandos (N-7).
10.35 Yra, kaip yra (N-7).
12.40 Nuo... Iki.
13.30 TV serialas „Amžina meilė“ (N-7).
15.35 TV serialas „Dvi širdys“.
16.30 Labas vakaras, Lietuva.
17.35 24 valandos (N-7).
18.30 Žinios.
19.30 KK2 penktadienis (N-7).
21.00 Veiksmo trileris „Pavojai gelmėse 2. Rifas“ (N-14).
22.50 Kriminalinis trileris „Nužudyti Bilą. 2 dalis“ (N-14).
1.30 Veiksmo f. „Misija Neįmanoma“ 2“ (N-7).

21.00 Duokim garo!

6.00 LR himnas.
6.05 Labas rytas, Lietuva.
9.10 „Komisaras Reksas 14“ (N-7).
10.00 „Seserys“ (N-7).
11.00 Specialus tyrimas.
11.50 Nacionalinė paieškų tarnyba.
12.40 Kas ir kodėl?
13.10 Klauskite daktaro.
14.00 Žinios.
14.15 Laba diena, Lietuva.
15.00 Žinios.
15.10 Laba diena, Lietuva.
16.00 Žinios.
16.10 „Seserys“ (N-7).
17.10 Klauskite daktaro.
18.00 Kas ir kodėl?
18.30 Žinios.
19.05 Gamtos inspektoriai.
19.30 „Muškietininkai 3“ (N-7).
20.25 Loterija „Keno Loto“.
20.30 Panorama.
20.59 Loterija „Jėga“.
21.00 Duokim garo!
22.40 Trumposios žinios.
22.45 Premjera. Veiksmo trileris „Žmogus su plieniniais kumščiais“ (N-14).
0.20 Trumposios žinios.
0.30 Keliai. Mašinos. Žmonės.
1.00 LR radijo žinios.
1.10 „Komisaras Reksas 14“ (N-7).

18.30 „Savas žmogus“

6.40 TV serialas „Džeikas, Storulis ir šuo“ (N-7).
7.40 „Tokia tarnyba“ (N-7).
8.30 Ekstrasensų mūšis (N-7).
10.35 „Diagnozė - žmogžudystė“ (N-7).
11.35 „Prokurorų patikrinimas“ (N-7).
12.45 „Muchtaro sugrįžimas“ (N-7).
13.50 „Diagnozė - žmogžudystė“ (N-7).
14.50 „Tokia tarnyba“ (N-7).
15.45 „Prokurorų patikrinimas“ (N-7).
16.55 „Muchtaro sugrįžimas“ (N-7).
18.00 Info diena.
18.30 „Savas žmogus“.
19.30 Amerikietiškos imtynės (N-7).
21.30 Veiksmo drama „Juodasis griaustinis“ (N-14).
23.25 Veiksmo f. „Sumautos atostogos Meksikoje“ (N-14).
1.15 „Okupuoti“ (N-14).
2.05 „Džeikas, Storulis ir šuo“ (N-7).
2.55 Veiksmo drama „Juodasis griaustinis“ (N-14).

23.00 0 laipsnių

6.14 TV parduotuvė.
6.30 „Jaunikliai“.
7.10 Šiandien kimba.
8.10 „Pakalbėsim, kai grįši“.
9.10 „Neišsižadėk“ (N-7).
10.20 „Delta“ (N-7).
11.25 „Mesingas. Aplenkiantis laiką“ (N-7).
12.30 „Bitininkas“ (N-7).
13.35 „Merdoko paslaptys“ (N-7).
14.40 TV parduotuvė.
14.55 „Delta“ (N-7).
16.00 Žinios. Orai.
16.50 Švytintis veidas.
16.55 „Likimo melodija“ (N-7).
18.00 Reporteris.
18.55 „Bitininkas“ (N-7).
20.00 Žinios.
20.30 Auksinė daina.
22.30 Reporteris.
23.00 0 laipsnių.
23.05 Veiksmo f. „Mirtinas šuolis“ (N-14).
1.05 Komedija „Krikštašunis“ (N-7).
2.55 „Gamtos magija“.
3.10 Veiksmo f. „Mirtinas šuolis“ (N-14).
4.35 Komedija „Krikštašunis“ (N-7).
6.00 „Sumaniausi gyvūnai“ (N-7).

15.30 „Rojus Lietuvoj“

6.00 LR himnas.
6.05 LRT Kultūros akademija.
6.55 „Rojus Lietuvoj“.
8.00 Legendos.
9.00 Durys atsidaro. Viena istorija.
9.15 Labas rytas, Lietuva.
12.00 DW naujienos rusų k.
12.15 LRT OPUS ORE. Grupė „Royce“.
13.20 Gimtoji žemė.
13.45 Atspindžiai.
14.15 Kelias į namus.
14.45 Nes man tai rūpi.
15.30 „Rojus Lietuvoj“.
16.00 Lietuvos tūkstantmečio vaikai.
17.00 Anapus čia ir dabar.
17.55 Poezija.
18.00 „Poezijos pavasaris 2017“. Laureato vainikavimas. Tiesioginė transliacija iš Vytauto Didžiojo universiteto.
19.30 Pašauktas muzikai. Prof. Sauliaus Sondeckio atminimo vakaras.
21.00 Drama „Išduota draugystė“ (N-7).
22.30 ARTi.
22.45 Atspindžiai.
23.15 DW naujienos rusų k.
23.30 Dabar pasaulyje.
24.00 Anapus čia ir dabar.
0.50 LRT Kultūros akademija.

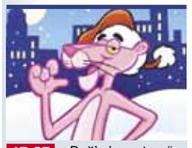

15.35 „Rožinė pantera“

6.20 Teleparduotuvė.
6.50 Daktaras Ozas (N-7).
7.50 „Kas namie šeimininkas?“
8.50 „Akloji“.
9.25 „Būrėja“.
10.00 Būk mano meile! (N-7).
11.00 „Policija ir Ko“ (N-7).
12.05 „Ekspertė Džordan“ (N-7).
13.05 „CSI. Niujorkas“ (N-7).
14.05 „Didžiojo sprogimo teorija“ (N-7).
14.35 „Įspūdingasis Žmogus-voras“.
15.05 „Kiaulė, Ožka, Bananas ir Svirplys“.
15.35 „Rožinė pantera“.
16.05 „Kung Fu Panda“.
16.30 „Mano gyvenimo šviesa“.
17.55 „Širdele mano“ (N-7).
19.00 „Garbės reikalas“.
20.00 „Sunkių nusikaltimų skyrius“ (N-7).
21.00 „Brokenvudo paslaptys. Kitas lavonas“ (N-14).
22.55 Snobo kinas. „Atostogos Italijoje“ (N-7).
1.05 „Kas namie šeimininkas?“
1.55 „CSI. Niujorkas“ (N-7).

13.30 „Univeras. Naujas bendrikas“

6.45 Teleparduotuvė.
7.00 „Jaunasis vilkolakis“ (N-7).
8.00 „Specialioji jūrų policijos tarnyba“ (N-14).
9.00 Nuo amato iki verslo.
9.30 „CSI kriminalistai“ (N-7).
10.30 „Naujakuriai“ (N-7).
11.30 „Kaulai“ (N-7).
12.30 „Pėdsakai“ (N-7).
13.30 „Univeras. Naujas bendrikas“ (N-7).
14.30 Teleparduotuvė.
15.00 „Specialioji jūrų policijos tarnyba“ (N-14).
16.00 „Kaulai“ (N-7).
17.00 „Kobra 11“ (N-7).
18.00 „CSI kriminalistai“ (N-7).
19.00 „Pėdsakai“ (N-7).
20.00 Farai (N-7).
21.30 TV3 žinios.
22.30 Kriminalinis veiksmo trileris „Lapkričio žmogus“ (N-14).
0.45 „Kobra 11“ (N-7).
1.40 „Nematoma riba“ (N-14).

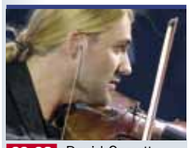

23.30 David Garrett koncertas

9.00 Balticum TV žinios.
9.30 „Robinzonas Kruzas“.
10.30 Kaip susigrąžinti seksualumą.
11.35 Klaipėdos patruliai (N-7).
12.05 „Karališkosios paslaptys“.
12.35 Romantinė komedija „Pabrolys“ (N-7).
14.20 Pinigai iš nieko.
15.20 „Ekstremalūs žygiai. Šventieji Kinijos kalnai“.
16.20 Veiksmo komedija „Po priedanga“.
18.00 „Kai šaukia širdis“.
19.00 „Minutė po minutės“ (N-7).
20.00 Balticum TV žinios.
20.30 Naujas veidas (N-7).
21.00 Pagaliau penktadienis! „Manekenė“ (N-7).
22.00 Balticum TV žinios.
22.30 „Beribis pasaulis“ (N-14).
23.30 David Garrett koncertas „Music Live in Concert“. 2012 m.

TV8

6.20 Teleparduotuvė. **6.35** TV Pagalba (N-7). **8.20** „Šunyčiai patruliai“. **8.50** Ką pasakė Kakė Makė? **9.05** Senoji animacija. **9.50** Biografinė drama „Diana“ (N-7). **12.00** „Tu - mano likimas“ (N-7). **13.00** „Meilės žiedai“ (N-7). **15.00** Pasikeisk! (N-7). **16.00** „Detektyvė Klara“ (N-7). **17.00** „Tu - mano likimas“ (N-7). **18.00** „Meilės žiedai“ (N-7). **20.00** Labanakt, vaikučiai. Senoji animacija. **21.00** Romantinė drama „Paslaptingoji mergina“ (N-7). **22.50** „Meilės žiedai“ (N-7). **0.50** „Tikrosios Beverli Hilso namų šeimininkės“ (N-7). **1.40** „Detektyvė Klara“ (N-7).

INFO TV

6.30 Info diena. **10.30** Bus visko. **11.20** Beatos virtuvė. **12.05** Dviračio šou. **12.35** Pasienio sargyba (N-7). **13.05** 24 valandos (N-7). **13.50** Nuo... Iki. **14.45** Dviračio šou. **15.15** KK2 (N-7). **16.00** Yra, kaip yra (N-7). **17.00** Info diena. **21.00** Dokumentinis f. „Moterys, pakeitusios pasaulį. Karalienė Elžbieta I“ (N-7). **22.00** Info diena. **24.00** Dabar pasaulyje. Žinios rusų k. **0.30**, **2.30** Info diena.

PBK

6.00, 1.00 EURONEWS. **6.25**, **9.00**, **12.00, 14.45** Naujienos. **7.00**, **9.25** Labas rytas. **10.55** Gyvenk sveikai! **12.20** „Petras Leščenka. „Viskas, kas buvo...“ **15.00** Kartu su visais. **15.55** Mados nuosprendis. **17.00** Vyriška/Moteriška. **17.55** Lauk manęs. **18.55** Stebuklų laukas. **20.00** Laikas. **20.35** Lietuvos laikas. **21.00** Juoktis leidžiama. **23.00** Vakaras su Urgantu. **23.40** Visų geriausias. **1.25** „Nebaigta pjesė mechaniniam pianinui“.

RTR PLANETA (BALTIJA)

5.00 Rusijos rytas. **9.55** Apie tai, kas svarbiausia. **11.00**, **14.00**, **17.00**, **20.00** Žinios. **11.55** „Sklifosovskis“. **14.55** „Baudžiamoji byla“. **17.40** Tiesioginis eteris. **18.50** 60 minučių. **21.00** Petrosiano šou. **23.10** „Kartą peržengus ribą“. **1.00** „Patikrinimas keliuose“. **2.40** „Kelias atgal“.

REN

8.05 Žvalus rytas! **8.50** Tinkama priemonė. **9.45** „Šeimos dramos“. **11.35** Gyva tema. **12.30** Dar ne vakaras. **13.25** Žiūrėti visiems! **13.45** „Paskutinė meistro paslaptis“. **15.30** „Kardas“. **17.25** Tinkama priemonė. **18.25** „Šeimos dramos“. **20.25** Labiausiai šokiruojančios hipotezės. **21.30** Mums net nesisapnavo. **0.25** „Paskutinė meistro paslaptis“.

NTV MIR

6.00, **7.00**, **8.00**, **10.00**, **13.00**, **16.00**, **19.00** Šiandien. **6.05** „Gydytojų byla“. **7.05**, **8.05** Dalykiškas NTV rytas. **9.00** „Muchtaro sugrįžimas 2“. **10.20** „Liejyklos gatvė“. **12.00** Prisiekusiųjų teismas. **13.25**, **18.30** Ypatingas įvykis. Apžvalga. **14.00** „Susitikimo vieta“. **16.30** „Mentų karai 5“. **19.50** „Pakrantės apsauga 2“. **23.35** „Pergalės altorius“. **0.30** Mes ir mokslas. Mokslas ir mes. **1.30** „Susitikimo vieta“.

TV POLONIA

7.05 „Prie užliejamosios pievos“. **7.55** A.Gargas tyrimas. **8.30**, **17.55**, **2.10** Naminukai. **9.00** Klausimai per pusryčius. **11.45** Panorama. **12.05**, **22.45**, **5.15** Polonija 24. **12.25**, **23.05**, **5.35** Polonijos pokalbis. **12.40**, **23.20**, **5.50** Sveika, Polonija. **13.25**, **18.20**, **5.05** Trumpa istorija. **13.35**, **16.25** Žinios. **13.50** „Pagalbos signalas“. **14.25** „M, kaip meilė“. **15.25** „Akvariumas, arba šnipo vienatvė“. **16.40** Verta kalbėti. **17.45** Žodžių žaidimas. **18.30** TV ekspresas. **18.50**, **1.10** Reportažas. **19.25** Buvo, nepraėjo. **19.55** „Pagalbos signalas“. **20.25** Laisvasis ekranas. **20.45**, **2.40** Animacinis f. **21.00**, **3.00** Žinios. Sportas. Orai. **21.45**, **3.40** „Ir gėriui, ir blogiui“. **0.15** Koncertas „Geriausia pas mamą“. **1.55** Turistinė kelionė. **4.40** „Pagalbos signalas“.

TV1000

10.55 „Man tavęs reikia“. **13.25** „Iliuzionistas“. **15.50** „Belaukiant amžinybės“. **17.55** „Atkirtis“. **20.10** „Ten, kur širdis“. **22.30** „Londono bulvaras“. **0.30** „Brangusis Džonai“. **2.35** „Koralaina ir slaptas pasaulis“.

DISCOVERY

6.10, **8.15**, **17.15**, **20.00** Kaip tai pagaminta. **7.00**, **13.35** Megatraukiniai. **7.50**, **20.30** Kaip tai veikia? **8.40**, **17.40** Sandėlių medžiotojai Britanijoje. **9.10**, **18.10** Sandėlių karai. Kanada. **9.40**, **18.40** Nekilnojamojo turto karai. **10.05**, **1.00** Sunkvežimių vairuotojai. **10.55** Išgyventi drauge. **11.50** Greiti ir triukšmingi. **12.40**, **19.05**, **5.20** Automobilių perpardavinėtojai. **14.30** Aliaska. Šeima iš miško. **21.00**, **2.50** Vyro nuotykiai Sibire. **22.00**, **3.40** Novatoriai. **23.00**, **4.30** Kas dedasi Žemėje? **24.00** Nemėginkite pakartoti.

TRAVEL

7.00, **13.00**, **19.00** Naujo būsto paieška. **9.00**, **15.00**, **21.00**, **2.00** Kelionė automobiliu. **9.30**, **15.30**, **21.30**, **2.30** Namai ant ratų. **10.00**, **17.00** Viešbučių verslas. **12.00**, **16.00**, **22.00**, **3.00** Teksaso stilius nekilnojamojo turto rinkoje. **18.00**, **24.00**, **5.00** Nejprastas Amerikos maistas. **23.00**, **4.00** 1959 m. Airstream Globester.

ANIMAL PLANET

6.36 Šimpanzė. **7.25**, **11.00**, **20.10**, **4.15** Daktarė Dy. **9.10**, **14.40**, **22.55**, **3.25** Neištirtos salos. **10.05**, **15.35**, **19.15**, **2.35** Akvariumų verslas. **11.55**, **0.45** Gyvūnų gelbėjimas. **13.45**, **16.30**, **23.50**, **5.02** Upių pabaisos. **17.25**, **21.05** Mirtinos salos. **18.20**, **22.00**, **1.40**, **5.49** Afrikos tankmėje.

SPORT1

7.00 „Penktasis kėlinys“. **8.00**, **18.00** Ispanijos „Endesa“ krepšinio lyga. Barselonos „Barcelona“ - Valensijos „Valencia“. Vakar. **9.40** NBA krepšinio lyga. Šeštadienio pusfinalis. Golden state „Warriors“ - San Antonio „Spurs“. **11.50**, **14.50**, **19.40** NBA krepšinio lyga. Gražiausi savaitės momentai. **12.10** Kovinis sportas. „M1 Iššūkis“. Finalas. Rusija - Rytų JAV. **13.10** Ispanijos „Endesa“ krepšinio lyga. Atkrintamosios. Valensijos „Valencia“ - Barselonos „Barcelona“. **15.00** Pasaulio spidvėjaus čempionatas. Lenkija. **20.00** „NBA Action“. Krepšinio lygos apžvalga. **20.30** „Road to glory“. Laida apie kovos sportą. KOK Klaipėda. **21.00** Tiesiogiai. Ispanijos „Endesa“ krepšinio lyga. Andoros „Morabanc“ - Madrido „Real“. **23.00** KOK World series. Vilnius. 2 d. **1.00** Rusijos „Premier“ futbolo lyga. Maskvos CSKA - Tulos „Arsenal“. **3.10** ATP tenisas. Dvejetų finalas. **5.10** Ispanijos „Endesa“ krepšinio lyga. Andoros „Morabanc“ - Madrido „Real“.

VIASAT SPORT BALTIC

7.00, **22.15** Smiginis. Dubai Darts Masters turnyras. Pusfinaliai ir finalas. **10.30** Ledo ritulys. Pasaulio čempionatas. Pusfinalis. **14.30** Ledo ritulys. Pasaulio čempionatas. Mačas dėl 3 vietos. **16.30** Ledo ritulys. Pasaulio čempionatas. Finalas. **18.45** Futbolas. Anglijos premier lygos žurnalas. **19.45** Futbolas. UEFA Čempionų lygos žurnalas. **20.15** Ledo ritulys. Pasaulio čempionatas. Švedija - Latvija. **1.30** Ledo ritulys. Pasaulio čempionatas. Latvija - JAV. **3.30** „Trans World Sport“ žurnalas. **5.05** Ledo ritulys. Pasaulio čempionatas.

EUROSPORT

7.00, **10.45**, **18.30**, **20.05**, **1.30**, **4.00** Futbolas. FIFA U-20 Pasaulio čempionatas. Pietų Korėja. **8.15**, **21.30** Futbolas. JAV „Major League Soccer“ lyga. **8.45** FIFA futbolas. **9.15** Laida „Watts“. **9.30**, **23.00** Tenisas. **9.45**, **13.30**, **14.15**, **22.00**, **0.35**, **2.30**, **5.30** Dviračių sportas. Italijos turas. **13.00** Tenisas. Prancūzijos atvirasis čempionatas. **14.00**, **18.15** Dviračių sportas. Laida „Giro Extra“. **19.55**, **0.25** „Eurosport 2“ žinios. **20.00** Laida „FISU Athlete Story“. **23.15** Tenisas. ATP serijos turnyras. Šveicarija.

LAISV@LAIKIS

REKOMENDUOJA

TV3 21.15

„ENDERIO ŽAIDIMAS“

Mokslinės fantastikos filmas. JAV. 2013.
Režisierius: Gavin Hood.
Vaidina: Harrison Ford, Asa Butterfield, Ben Kingsley.

Fantastinis filmas atskleidžia, kaip ateiviai Formikai kartą jau bandė sunaikinti žmoniją. Prieš penkiasdešimt metų ateiviai nužudė milijonus žmonių, tačiau likusieji gyvi susivienijo ir tik būdami kartu sugebėjo atsilaikyti prieš technologiškai pranašesnius priešininkus. Tuomet Žemės gyventojai nebuvo pasiruošę puolimui, invaziją sustabdė tik drąsusis Mazeris Rekhamas.

LNK 21.00

„PAVOJAI GELMĖSE 2. RIFAS“

Veiksmo trileris. JAV. 2009.
Režisierius: Stephen Herek.
Vaidina: Audrina Patridge, Laura Vandervoort, Marsha Thomason.

Keturi jaunuoliai sužino apie laivo, kuris vežė legendinius lobius, katastrofą. Jie nusprendžia juos surasti ir leidžiasi į nuotykių kupiną kelionę.

TV6 22.30

„LAPKRIČIO ŽMOGUS“

Kriminalinis veiksmo filmas. JAV, Jungtinė Karalystė. 2014.
Režisierius: Roger Donaldson.
Vaidina: Pierce Brosnan, Luke Bracey, Olga Kurylenko.

Prisidengęs slapyvardžiu „Lapkričio žmogus“, CŽV agentas Peteris nori apsaugoti labai svarbią liudininkę Elis, kuri galėtų atskleisti dešimtmečius slėptą tiesą apie sandorį.

LNK 22.50

„NUŽUDYTI BILĄ. 2 DALIS“

Kriminalinis trileris. JAV. 2004.
Režisierius: Quentin Tarantino.
Vaidina: Uma Thurman, David Carradine, Michael Madsen.

Ketverius metus komos būsenos buvusi mergina toliau tęsia keršto žygį prieš buvusius kolegas, pagrobusius jos dukrelę, išniekinusius jos vestuves ir pasmerkusius ją mirčiai. Ir šį kartą ji tikrai nužudys Bilą!

TV1 0.40

„ATOSTOGOS ITALIJOJE“

Komedija. Didžioji Britanija. 2014.
Režisierius: Michael Winterbottom.
Vaidina: Steve Coogan, Rob Brydon, Rosie Fellner.

Du draugai keliauja didžiųjų romantizmo poetų keliais nuo Ligūrijos iki Kaprio, pakeliui vertindami prašmatniausių, ištaigingiausių ir originaliausių restoranų meniu. Jie diskutuoja pačiomis įvairiausiomis temomis - nuo Betmeną vaidinančių aktorių balsų iki filmų tęsinių meninės vertės.

TV3 19.30

„PERSIS DŽEKSONAS. MONSTRŲ JŪRA“

Fantastinis nuotykių filmas.
JAV. 2013.
Režisierius: Thor Freudenthal.
Vaidina: Logan Lerman, Alexandra Daddario, Brandon T.Jackson.

Šioje serijoje, tęsiančioje „Žaibo vagies“ istoriją, toliau pasakojama apie epinę jaunojo pusdievio kelionę, kurioje jis siekia įgyvendinti savo pašaukimą. Kad išgelbėtų pasaulį, Persis su draugais turi rasti stebuklingą mitinę aukso vilną.

BTV 21.30

„VELNIO ANTRININKAS“

Biografinė drama. Belgija, Nyderlandai. 2011.
Režisierius: Lee Tamahori.
Vaidina: Dominic Cooper, Ludivine Sagnier, Raad Rawi.

Bagdadas - tai vieta, kur galima nusipirkti viską - bet už atitinkamą kainą. Tai Udėjaus Huseino pasaulis, kuriame jis pasiima viską, ko tik užsigeidžia. Armijos leitenantas Latifas iškviečiamas į Sadamo rūmus, kur jam pateikiamas neįtikėtinas pasiūlymas - tapti Udėjaus antrininku...

LNK 21.40

„DIDŽIOSIOS MOTUŠĖS NAMAI 2“

Veiksmo komedija. JAV. 2006.
Režisierius: John Whitesell.
Vaidina: Emily Procter, Martin Lawrence, Nia Long.

FTB agentas Malkolmas Terneris yra pripažintas itin slaptų, nestandartinių operacijų specialistas ir išvaizdos keitimo meistras. Šį kartą Malkolmui vėl teks įjsti į Didžiosios motušės kailį, tik dabar nuo vyruko meistriškumo priklauso nacionalinis JAV saugumas!

ŠEŠTADIENIS gegužės 27 d. TV PROGRAMA

9.00 Virtuvės istorijos

6.15 Teleparduotuvė.
6.30 „Ančiukų istorijos“.
7.00 „Nindžago. Spinjitzu meistrai“ (N-7).
7.30 „Vėžliukai nindzės“.
8.00 „Ančiukų istorijos“.
8.30 Kempas ir draugai.
9.00 Virtuvės istorijos.
9.30 Pasaulis pagal moteris.
10.30 Svajonių ūkis.
11.00 Filmas šeimai „Sniego drakonas“ (N-7).
12.55 Komedija „Lizės Magvair filmas“ (N-7).
14.45 Komedija „Urmu pigiau“ (N-7).
16.45 Ekstrasensų mūšis (N-7).
18.30 TV3 žinios.
19.25 „Eurojackpot“. Loterija.
19.30 Fantastinis nuotykių f. „Persis Džeksonas. Monstrų jūra“ (N-7).
21.40 Fantastinė romantinė drama „Brėkštanti aušra. 2 dalis“ (N-14).
23.50 Komedija „Sekso abėcėlė“ (N-14).
1.50 Mokslinės fantastikos f. „Enderio žaidimas“ (N-7).

9.00 „Ponas Bynas“

6.30 „Zigis ir Ryklys“.
6.55 „Mažieji Tomas ir Džeris III“.
7.20 „“Nickelodeon“ valanda. Žuviukai burbuliukai“.
7.45 „Ančiukai Duoniukai“.
8.10 „Kempiniukas Plačiakelnis“.
8.35 „Linksmieji Tomas ir Džeris“.
9.00 „Ponas Bynas“.
9.30 „Saugokis meškinų“.
10.00 „Slaptoji komanda“.
12.10 Komedija „Ponas būrio mama“ (N-7).
13.55 Veiksmo komedija „Geras vyrukas“ (N-7).
15.40 Komedija „Bėgliai“ (N-7).
17.30 Bus visko.
18.30 Žinios.
19.30 Komedija „Įsivaizduok tai“.
21.40 Veiksmo komedija „Didžiosios motušės namai 2“ (N-7).
23.45 Romantinė komedija „Mano kaimynė - pornožvaigždė“ (N-14).
1.50 Kriminalinis trileris „Nužudyti Bilą. 2 dalis“ (N-14).

21.00 „60 akimirkų“

6.00 LR himnas.
6.05 Specialus tyrimas.
7.00 „Tobotai 2“.
7.40 „Šervudo padauža Robinas Hudas“.
8.10 Karinės paslaptys.
9.00 Labas rytas, Lietuva.
9.30 Žinios.
9.35 Labas rytas, Lietuva.
10.30 Žinios.
10.35 Labas rytas, Lietuva.
11.30 Žinios.
11.35 Labas rytas, Lietuva.
12.10 „Maži, bet ypatingi. Vėžliai“.
13.05 „Masinis rūšių išnykimas. Ant katastrofos slenksčio“ .
14.05 „Džesika Flečer 2“ (N-7).
15.45 Žinios.
16.00 Mes nugalėjom.
16.30 Sveikinimų koncertas.
18.30 Žinios.
18.55 Bėdų turgus.
19.40 Stilius.
20.25 Loterijos „Keno Loto“ ir „Jėga“.
20.30 Panorama.
21.00 TV šou „60 akimirkų“.
22.40 Trumposios žinios.
22.45 Romantinė komedija „Ko laukti, kai laukies“ (N-7).
0.35 Trumposios žinios.
0.40 „Greiti ir įsiutę 2“ (N-14).

10.05 „Džekas Hana kviečia į gamtą“

7.10 „Diagnozė - žmogžudystė“ (N-7).
9.00 Autopilotas.
9.30 Apie žūklę.
10.05 „Džekas Hana kviečia į gamtą“.
10.35 „Dykuminių skruzdėlių imperija“.
11.50 „Herbas arba skaičius“. Kelionių programa. Ukraina.
13.00 Akivaizdu, bet neįtikėtina.
14.00 Mistinis serialas „Žiniuonis“ (N-7).
15.05 Tiriamoji dokumentika. „Vanity Fair. Visiškai slaptai“ (N-7).
16.10 „Kas žudikas?“ (N-7).
17.25 „Muchtaro sugrįžimas“ (N-7).
18.30 „Paskutinis faras“ (N-7).
19.30 Moterys prieš vyrus (N-7).
21.30 Biografinė drama „Velnio antrininkas“ (N-14).
23.45 Siaubo trileris „Tūnąs tamsoje. Antroji dalis“ (N-14).
1.50 TV serialas „Okupuoti“ (N-14).
3.30 Moterys prieš vyrus (N-7).

18.25 Kitoks pokalbis

7.09 TV parduotuvė.
7.25 „Laukinė Australija“.
8.00 Auginantiems savo kraštą.
8.30 Girių takais.
9.00 Skinsiu raudoną rožę.
9.30 Vantos lapas.
10.00 „Visatos stebuklai“.
11.00 „Detektyvas Linlis“ (N-7).
12.55 Švytintis veidas.
13.00 „Merdoko paslaptys“ (N-7).
15.00 „Sparnuočių gyvenimas. Partnerių paieška“.
16.00 Žinios. Orai.
16.20 Skinsiu raudoną rožę.
17.00 „Kaip gyvena krokodilai“ (N-7).
18.00 Žinios.
18.25 Kitoks pokalbis.
18.55 0 laipsnių.
19.00 „Leningradas. Pokario gatvės“ (N-7).
20.00 Žinios.
20.30 „Leningradas. Pokario gatvės“ (N-7).
22.30 Žinios.
23.00 „Merdoko paslaptys“ (N-7).
1.10 „Detektyvas Linlis“ (N-7).

16.10 „Sapnuoju, kad einu“

6.00 LR himnas.
6.05 Duokim garo!
7.30 Kelias.
7.45 Rusų gatvė.
8.15 Vilniaus albumas.
8.30 Trembita.
8.45 Menora.
9.00 Vilniaus sąsiuvinis.
9.15 Krikščionio žodis.
9.30 Maistas ir aistros.
10.00 Pradėk nuo savęs.
10.30 Pažvelk į profesiją kitaip.
11.00 Šokio pasaka „Svajonių pilis debesyse“. 1 d.
12.30 „Muškietininkai 3“.
13.30 „Jaunasis Montalbanas 1“. „Trečioji paslaptis“ (N-7).
15.10 Visata teka tavyje... Oskaras Milašius.
16.10 „Sapnuoju, kad einu“.
17.35 Žagarės vyšnių festivalis 2016.
18.30 Lietuva mūsų lūpose.
19.00 Stop juosta.
19.30 ARTS21.
20.00 Skambantys pasauliai. Svečias - Alexander Markov (JAV). 2 d.
21.00 Klaipėdos dramos teatro spektaklis. „4000 mylių“.
23.00 Muzikinė komedija „Gyvenimo prasmė“ (S).
0.50 Dabar pasaulyje.

15.10 „Senjora“

6.20 Teleparduotuvė.
6.50 „Atspėk gyvūną“.
7.20 „Lemūrų gatvė“.
7.45 Daktaras Ozas. Šeimos gydytojo patarimai (N-7).
9.30 „Atspėk gyvūną“.
10.00 „Lemūrų gatvė“.
10.30 „Būrėja“.
11.30 „Akloji“.
12.00 Hemsley ir Hemsley. Skanu ir sveika.
12.30 Silvijos itališki valgiai.
13.00 Jūrininkų pasaulis“.
14.10 „Pasisvėrę ir laimingi“.
15.10 „Senjora“ (N-7).
16.45 „Akloji“.
17.45 „Būrėja“.
18.55 „Didingasis amžius. Jos didenybė Kiosem“ (N-7).
21.00 „Vyriausiasis inspektorius Benksas. Palaidota“ (N-14).
22.55 „Karalienė Izabelė“ (N-14).
0.40 „Atostogos Italijoje“ (N-7).
2.30 „Brokenvudo paslaptys. Kitas lavonas“ (N-14).
4.00 „Pasisvėrę ir laimingi“.
4.50 Daktaras Ozas (N-7).

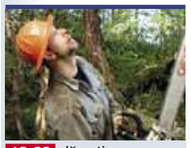

10.00 Iš peties

6.15 Teleparduotuvė.
6.25 Ledo kelias (N-7).
7.30 Jokių kliūčių! (N-7).
8.30 Vienam gale kablys.
9.00 NT žinios.
9.30 Lietuvos mokyklų žaidynės.
10.00 Iš peties (N-7).
11.00 Nepaprastos lenktynės (N-7).
12.00 Avarijų TV (N-7).
13.00 Jokių kliūčių! (N-7).
14.00 Bjauriausi darbai pasaulyje (N-7).
15.00 Ledo kelias (N-7).
16.00 Iš peties (N-7).
17.00 Mato Franco magija (N-7).
19.00 X Faktorius.
21.30 TV3 žinios.
22.30 Veiksmo f. „Alpinistas“ (N-14).
0.45 Kriminalinis veiksmo trileris „Lapkričio žmogus“ (N-14).

17.05 „Robinzonas Kruzas“

9.00 Balticum TV žinios.
9.30 „Kai šaukia širdis“.
10.30 Pinigai iš nieko.
11.30 „Manekenė“ (N-7).
12.30 „Karališkosios paslaptys“.
13.00 Naujas veidas (N-7).
13.30 Animacinė nuotykių komedija „Išdykęs varniukas“.
15.00 Kaip susigrąžinti seksualumą.
16.05 „Minutė po minutės“ (N-7).
17.05 „Robinzonas Kruzas“.
18.05 Šeimos vakaras. „Slaptoji komanda“.
20.00 „Ekstremalūs žygiai. Šventieji Kinijos kalnai“.
21.00 Lisa Stansfield koncertas „Live in Manchester“. 2014 m.
22.55 Klaipėdos patruliai (N-7).
23.25 „Prakeiktas metas“ (N-14).
0.25 „Beribis pasaulis“ (N-14).

TV8

6.45 Teleparduotuvė. **7.00** „Beibleidai. Metalo meistrai“ (N-7). **8.00** Kempas ir draugai. **8.30** „Mažųjų gyvūnėlių krautuvė“. **9.30** „Šunyčiai patruliai“. **10.00** Senoji animacija. **11.00** Mamyčių klubas. **11.30** Kulinariniai triukai. **12.00** Penkių žvaigždučių būstas. **12.30** Svajonių sodai. **13.30** Valgyk ir lieknėk. **14.00** „Rezidentai“ (N-7). **15.00** „Zoja Hart iš Pietų“ (N-7). **15.50** „Kurt Sejitas ir Šura“ (N-7). **17.00** „Detektyvė Fišer“ (N-7). **18.05** „Tėvas Braunas“ (N-7). **19.05** „Kai šaukia širdis“ (N-7). **20.00** Labanakt, vaikučiai. Senoji animacija. **21.00** Komedija „Žiedas iki pavasario“ (N-7). **22.50** Romantinė drama „Paslaptingoji mergina“ (N-7). **0.25** „Kurt Sejitas ir Šura“ (N-7). **1.30** „Detektyvė Fišer“ (N-7).

INFO TV

6.00 Teleparduotuvė. **6.30**, **10.30** Info diena. **14.30** Pagalbos skambutis (N-7). **15.25** KK2 (N-7). **17.40** Dviračio šou. **19.30** Dokumentinis f. „Moterys, pakeitusios pasaulį. Karalienė Elžbieta I“ (N-7). **20.30** Nuo... Iki. **21.25** Pasivaikščiojimai. VDU karta. **22.00** Yra, kaip yra (N-7). **24.00** Dabar pasaulyje. Išvados. Žinios rusų k. **0.30** Už vaikystę. **1.00** Yra, kaip yra (N-7). **2.00** 24 valandos (N-7). **2.55** Bus visko. **3.40** Valanda su Rūta. **5.05** Ne vienas kelyje. **5.35** Autopilotas.

PBK

6.00, **2.25** EURONEWS. **6.25**, **9.00**, **11.00**, **15.45** Naujienos. **6.35** Grok mylimas, akordeone! **7.10** Vaikų klubas. **8.00** Gudrutės ir gudručiai. **8.45** „Ganytojo žodis“. **9.15** Idealus remontas. **10.05** „Vrumizas“. **10.20** Skanėstas. **11.25** „Maša ir Lokys“. **11.35** „Tarybų šalis. Pamiršti vadai“. **13.40** Juoktis leidžiama. **16.00** Autorius užveda. **17.05** Vienas prie vieno. **20.00** Laikas. **20.20** Pasverti ir laimingi 5. **23.00** „Gimtinė“. **1.05** „Fobos“. **2.45** „Namas, kuriame aš gyvenu“.

RTR PLANETA (BALTIJA)

8.00, **11.00**, **14.00**, **20.00** Žinios. **8.20** „Šeimos detektyvas“. **9.15** Gyvos istorijos. **10.05** „Penki prieš vieną“. **11.40** Izmailovo parkas. **14.20** „Kaimo stuobrys“. **18.00** Šeštadienio vakaras. **21.00** „Karalienė“. **0.55** „Savanoriai“. **2.30** „Meilės melodija“.

REN

6.45 „Kareiviai“. **8.25** Kviestinė vakarienė. **13.00** Pažink mūsiškius. **13.25** „Kiekvienam po katinėlį“. **14.25** Mintransas. **15.05** Sąžiningas remontas. **15.45** Pati naudingiausia programa. **16.45** „Pėdsekiai“. **19.10** Prajuokink komiką. **20.00** „Įslaptinti sąrašai. Kur įvyks pasaulio pabaiga?“ **21.55** „Žiniuonis 2. Medžioklė be taisyklių“.

NTV MIR

8.00, **10.00**, **16.00** Šiandien. **8.20** Apžiūra. **8.55** Gaminame su A.Zyminu. **9.25** Protingas namas. **10.25** Pagrindinis kelias. **11.05** Gyvas ir negyvas maistas. **12.00** Buto klausimas. **13.05** Dvigubi standartai. Čia jums ne ten! **14.05** Šefų mūšis. **15.00** „Muchtaras. Naujas pėdsakas“. **16.20** Kartą... **17.00** Milijono verta paslaptis. **19.00** Centrinė televizija. **20.00** Tu - šaunuolis! **22.30** Tu nepatikėsi! **23.30** „Įniršis“. **3.25** „Tarptautinė pjūklorama“ su T.Keosajanu. **4.15** „Mangustas“.

TV POLONIA

6.40 „Laimės spalvos“. **8.30** Klausimai per pusryčius. **11.45** Polonija 24. **12.05** Polonijos pokalbis. **12.20** Sveika, Polonija. **13.10** „Tėvas Mateušas“. **14.05** „Ir gėriui, ir blogiui“. **15.05** O! Lenkiški kūriniai. **16.00** Okrasa laužo taisykles. **16.30** Erdvės knyga. **17.00** Kultūringieji PL. **18.00**, **1.15** Lenkų@lenkų žodynas. **18.30** TV ekspresas. **18.55** „M, kaip meilė“. **19.55**, **6.00** Draugas specialiosioms užduotims. **20.40**, **2.45** Animaciniai f. **21.00**, **3.00** Žinios. **21.35**, **3.30** „Naktys ir dienos“. **22.40** „Burtai“. **0.20** A.Oseckos dainų koncertas. **1.50** „M, kaip meilė“. **4.30** Myliu tave, Lenkija!

TV1000

8.40 „Londono bulvaras“. **10.50** „Brangusis Džonai“. **13.05** „Ten, kur širdis“. **15.35** „Įsimylėjęs Šekspyras“. **18.05** „Koralaina ir slaptas pasaulis“. **20.10** „Čarlio Sen Klodo mirtis ir gyvenimas“. **22.10** „Prakeiktųjų kaimas“. **0.10** „Šeimos albumas. Rugpjūtis“. **2.25** „Trys metrai virš dangaus“.

DISCOVERY

9.10 Aliaska. Paskutinė riba. **10.05** Sandėlių medžiotojai Britanijoje. **10.55** Dalaso automobilių rykliai. **11.50** Paskui klasikinius automobilius. **12.40** Turto gelbėtojai. **13.35** Mirtinas laimikis. **16.20** Aukso karštinė. **18.10** Nuogi ir išsigandę. **19.05** Vyro nuotykiai Sibire. **20.00** Pragaro kelias Rusijoje. **21.00**, **2.50** Gajaus Martino kilmė. **22.00**, **3.40** Supervilkikai. **23.00**, **4.30** Greičiausias motociklų lenktynininkas G.Martinas. **24.00**, **5.20** Išlikimo žaidimai.

TRAVEL

7.00, **13.00** Naujo būsto paieška. **10.00** Viešbučių verslas. **11.00**, **19.00** Namai ant ratų. **12.00** Kelionė automobiliu. **17.00** Darbo imasi Vanila Aisas. **18.00** Kelionė automobiliu. **20.00** Varžovai kelyje. **21.00** Pavojingi lėktuvai. **22.00**, **3.00** Nežinoma ekspedicija. **23.00**, **4.00** Įkaušęs keliautojas. **24.00** Didelės virtuvės. **1.00** Gamybos stebuklai.

ANIMAL PLANET

7.25, **11.55** Gyvūnų gelbėjimas. **8.15** Šunų gelbėtojai. **9.10** Šių laikų daktaras Dolitlis. **10.05** Gyvenimo greitis. **11.00** Laukiniai gyvūnai. **12.50** Neištirtos salos. **15.35**, **20.10**, **0.45**, **5.02** Dr.Džefas. **17.25**, **2.35** Daktarė Dy. **18.20**, **22.00** Teisingumas Teksaso valstijoje. **19.15** Afrikos tankmėje. **21.05** Šuns gelbėjimo misija. **22.55** Akvariumų verslas.

SPORT1

7.00 NBA krepšinio lyga. Šeštadienio pusfinalis. Golden state „Warriors“ - San Antonio „Spurs“. **9.10**, **6.10** „Penktasis kėlinys“. **10.00** „Čempionai LT“. Graplingas. Klaipėda. **10.30** „NBA Action“. **11.00** „Road to glory“. KOK Klaipėda. Vakar. **11.30** Ispanijos „Endesa“ krepšinio lyga. Andoros „Morabanc“ - Madrido „Real“. Vakar. **13.10** KOK World series. Vilnius. 2 d. **15.10** Ispanijos „Endesa“ krepšinio lyga. Barselonos „Barcelona“ - Valensijos „Valencia“. **17.00** Tiesiogiai. Vieningoji krepšinio lyga. Sankt Peterburgo „Zenit“ - Maskvos „Khimki“. **19.00** Tiesiogiai. Pasaulio spidvėjaus čempionatas. Latvija. **22.00** Lengvoji atletika. Pasaulio taurė. Japonija. **1.20** KOK World series. Vilnius 2 dalis. **3.20** NBA krepšinio lyga. Gražiausi savaitės momentai. **3.30** Tiesiogiai. NBA krepšinio lyga. Pusfinalis. Bostono „Celtics“ - Klivlando „Cavaliers“. Pastaba: rungtynių transliacija priklauso nuo serijos rezultato.

VIASAT SPORT BALTIC

7.05 Anglijos Premier lygos 2016-2017 m. sezono apžvalga. **9.05** Eurolyga. Pusfinalis. **10.55**, **17.00** Anglijos Premier lygos 2016-2017 m. sezono įvarčiai. **11.55** „Formulė-1“. Monako GP treniruotė 3. Tiesioginė transliacija. **13.05** Eurolyga. Pusfinalis. **14.55** „Formulė-1“. Monako GP kvalifikacija. Tiesioginė transliacija. **16.15** Boksas. **18.00** „Formulė-1“. Monako GP kvalifikacija. **19.25** Anglijos FA taurės finalas. „Arsenal“ - „Chelsea“. Tiesioginė transliacija. **21.30** Futbolas. Vokietijos taurės finalas. „Eintracht“ - „Borussia“. Tiesioginė transliacija. **23.00** Lengvoji atletika. Deimantinė lyga. Tiesioginė transliacija. **1.00** Motosportas. Spidvėjus. Daugpilio GP lenktynės. **4.55** Lengvoji atletika. Deimantinė lyga.

EUROSPORT

7.00, **20.30**, **1.30**, **4.00** Futbolas. FIFA U-20 Pasaulio čempionatas. Pietų Korėja. **9.30**, **20.15** Tenisas. **9.45**, **14.30**, **22.00**, **0.30**, **2.30**, **5.30** Dviračių sportas. Italijos turas. **10.45** Formulės E lenktynės. Prancūzija. **11.45** Automobilių lenktynės. Vokietija. **14.15**, **18.15** Dviračių sportas. „Giro Extra“. **18.30** „Superbike“ pasaulio čempionatas. Didžioji Britanija. **19.00** Tenisas. ATP serijos turnyras. Šveicarija. **20.25**, **0.15** „Eurosport 2“ žinios. **23.00** Jojimas. Vokietija. **0.20** „FISU Athlete Story“. **0.25** „Watts“.

11.00 „Rodencija ir dantukų fėja“

6.15 Teleparduotuvė.
6.30 Animacinis f. „Ančiukų istorijos“.
7.00 Animacinis f. „Nindžago. Spinjitzu meistrai“ (N-7).
7.30 Animacinis f. „Vėžliukai nindzės“.
8.00 Animacinis f. „Ančiukų istorijos“.
8.30 Mamyčių klubas.
9.00 Kulinariniai triukai.
9.30 Penkių žvaigždučių būstas.
10.00 Svajonių sodai.
11.00 Animacinis f. „Rodencija ir dantukų fėja“.
12.45 Fantastinė komedija „Mamos pasimatymas su vampyru“ (N-7).
14.35 Komedija „Auklė“ (N-7).
16.15 Ekstrasensų mūšis (N-7).
18.00 Raudonas kilimas.
18.30 TV3 žinios. TV3 sportas. TV3 orai.
19.30 Nuotykių f. „Narnijos kronikos. Aušros užkariautojo kelionė“ (N-7).
21.45 Veiksmo f. „Kietas riešutėlis 4.0“ (N-14).
0.20 Kriminalinė komedija „Būk kietas“ (N-7).

14.40 „Sutrikusi mafija“

6.25 Dienos programa.
6.30 Animacinis f. „Zigis ir Ryklys“.
6.55 „Mažieji Tomas ir Džeris III“.
7.20 “Nickelodeon“ valanda. Žuviukai burbuliukai“.
7.45 „Ančiukai Duoniukai“.
8.10 „Kempiniukas Plačiakelnis“.
8.35 „Linksmieji Tomas ir Džeris“.
9.00 Sveikatos ABC televitrina.
9.30 „Saugokis meškinų“.
10.00 Nuotykių f. „Šnipų vaikučiai 2. Prarastų svajonių sala“.
12.05 Romantinė komedija „Tokia jau mano dalia“ (N-7).
14.10 Pričiupom! (N-7).
14.40 Komedija „Sutrikusi mafija“ (N-7).
16.40 Ne vienas kelyje.
17.20 Teleloto.
18.30 Žinios. Sportas. Orai.
19.30 Mes vieno kraujo. Geriausieji.
22.00 Veiksmo f. „Užtikrintas teisingumas“.
0.05 Siaubo trileris „Paskutinis egzorcizmas“.
1.45 Veiksmo komedija „Didžiosios motušės namai 2“ (N-7).

22.00 „Gražuolė ir pabaisa“

6.00 LR himnas.
6.05 Klausimėlis.lt.
6.35 Nacionalinė paieškų tarnyba.
7.30 Šventadienio mintys.
8.00 Gimtoji žemė.
8.30 Ryto suktinis su Zita Kelmickaite.
9.00 „Tobotai 2“.
9.25 „Džiunglių knyga 2“.
9.35 „Auklė Mun“.
9.45 „Šikšnosparnis Patas“.
10.00 Gustavo enciklopedija.
10.30 Lietuvos tūkstantmečio vaikai.
11.30 Mūsų gyvūnai.
12.00 „Planeta Žemė 2“.
12.55 „Neįmintos ungurio paslaptys“.
13.45 „Puaro 13“ (N-7).
15.20 Gamtos inspektoriai.
15.45 Žinios. Orai.
16.00 Auksinis protas.
17.15 Kelionės su „Istorijos detektyvais“.
18.00 Laisvės vėliavnešiai.
18.30 Žiniosi.
19.00 Teisė žinoti.
19.30 Savaitė.
20.30 Panorama.
21.00 „Eurovizija“ 2017. Post scriptum“.
21.55 Trumposios žinios.
22.00 „Gražuolė ir pabaisa“.
23.50 Trumposios žinios.
23.55 „Gyvenimo prasmė“ (S).

24.00 „Gyvi numirėliai“

6.30 Baltijos galiūnų čempionato III etapas. Telšiai. 2016.
7.30 Sveikatos kodas.
8.30 Tauro ragas (N-7).
9.00 Baltijos galiūnų čempionato IV etapas. Rokiškis. 2016.
10.05 „Džekas Hana kviečia į gamtą“.
10.35 „Gyvūnų namai“.
11.50 „Herbas arba skaičius“. Kelionių programa. Ukraina.
13.00 Humoro serialas „Viena už visus“ (N-7).
13.35 Sveikinimai.
16.10 „Kas žudikas? Baudžiamosios bylos“ (N-7).
17.25 TV serialas „Savas žmogus“.
19.30 Ekstrasensų mūšis (N-7).
21.55 Veiksmo komedija „Beverli Hilso policininkas 2“ (N-7).
24.00 Siaubo serialas „Gyvi numirėliai“ (N-14).
1.55 Biografinė drama „Velnio antrininkas“ (N-14).
3.40 Siaubo trileris „Tūnąs tamsoje. Antroji dalis“ (N-14).

19.00 „Taip toli ir taip arti“

7.05 Programa.
7.09 TV parduotuvė.
7.25 Vantos lapas.
8.00 Darbščios rankos, atviros širdys.
8.30 Kaimo akademija.
9.00 Šiandien kimba.
10.00 „Pasaulio chameleonai“.
10.30 Ekovizija.
10.40 0 laipsnių.
10.45 Moterų balsas.
11.45 Auksinė daina.
13.45 Švytintis veidas.
13.50 „Ilga kelionė namo“ (N-7).
16.00 Žinios. Orai.
16.20 Krepšinio pasaulyje su V.Mačiuliu.
17.00 Patriotai (N-7).
18.00 Žinios.
18.25 Kitoks pokalbis.
18.53 Orai.
18.55 0 laipsnių.
19.00 „Taip toli ir taip arti“.
20.00 Žinios. Orai.
20.30 „Taip toli ir taip arti“.
21.30 24/7.
22.30 Žinios. Orai.
23.00 „Baltoji strėlė“ (N-7).
1.10 Auksinė daina.
2.50 „Taip toli ir taip arti“.
4.20 „Visatos stebuklai“.
5.10 „Kaip gyvena krokodilai“ (N-7).
6.00 „Miestai ir žmonės“.
6.05 24/7.

11.30 Europos irklavimo čempionatas

6.00 LR himnas.
6.05 Mūsų miesteliai.
6.55 ARTi.
7.10 Anapus čia ir dabar.
8.05 Misija. Vilnija.
8.30 Septynios Kauno dienos.
9.00 „Gamtos sergėtojai“.
9.30 Keliaukim!
10.00 Mokslo sriuba.
10.15 Poeto Oskaro Milašiaus 140-osioms gimimo metinėms. Žingsniai alėjos gale.
11.00 Pranciškonų kelias Lietuvoje.
11.30 Europos irklavimo čempionatas. Finalai. Tiesioginė transliacija.
14.55 Durys atsidaro.
15.10 Laiko ženklai. Oskaras Milašius.
16.00 Teatras.
17.00 Tarptautinis poezijos festivalis „Poezijos pavasaris 2017“.
18.30 Linija, spalva, forma.
19.00 Nacionalinis turtas.
19.30 Durys atsidaro.
20.00 „Amerikos italai“.
21.00 Nes man tai rūpi.
21.45 Kelias į namus.
22.15 LRT OPUS ORE.
23.15 ARTi.
23.30 Dabar pasaulyje.
24.00 „Jaunasis Montalbanas 1“.

15.00 „Senojo Tilto paslaptis“

6.20 Teleparduotuvė.
6.50 „Atspėk gyvūną“.
7.20 „Lemūrų gatvė“.
7.45 Daktaras Ozas. Šeimos gydytojo patarimai (N-7).
9.30 „Atspėk gyvūną“.
10.00 „Lemūrų gatvė“.
10.30 „Būrėja“.
11.30 „Akloji“.
12.00 Hemsley ir Hemsley. Skanu ir sveika.
12.25 Gardžiausi Merės Berės patiekalai.
13.00 „Mylėk savo sodą“.
14.00 „Pasisvėrę ir laimingi“.
15.00 „Senojo Tilto paslaptis“.
17.20 „Akloji“.
17.50 „Būrėja“.
18.55 Nuotykių f. „Anželika ir karalius“ (N-7).
21.00 „Vyriausiasis inspektorius Benksas. Vaiduokliai“ (N-14).
22.55 „Ilgas savaitgalis. Gamtos kerštas“.
0.40 „Karalienė Izabelė“ (N-14).
2.15 „Vyriausiasis inspektorius Benksas. Palaidota“ (N-14).
3.50 „Pasisvėrę ir laimingi“.
4.40 Daktaras Ozas. Šeimos gydytojo patarimai (N-7).

14.00 Bjauriausi darbai pasaulyje

6.15 Teleparduotuvė.
6.30 Avarijų TV (N-7).
7.30 Jokių kliūčių! (N-7).
8.30 Nuo amato iki verslo.
9.00 Tavo augintinis.
9.30 Vienam gale kablys.
10.00 Iš peties (N-7).
11.00 Nepaprastos lenktynės (N-7).
12.00 Praeities žvalgas (N-7).
12.30 Juokingiausi Amerikos namų vaizdeliai (N-7).
13.00 Jokių kliūčių! (N-7).
14.00 Bjauriausi darbai pasaulyje (N-7).
15.00 Ledo kelias (N-7).
16.00 Iš peties (N-7).
17.00 Lietuvos krepšinio lygos finalo serijos rungtynės. Tiesioginė transliacija.
19.00 „Formulės-1“ pasaulio čempionato Didžiojo Monako prizo lenktynės. Vaizdo įrašas.
21.40 TV3 žinios. TV3 sportas. TV3 orai.
22.40 „Legendos“ (N-14).
23.35 Kvailiausi pasaulio nutrūktgalviai (N-14).

15.50 „Princas ir aš. Karališkas medaus mėnuo“

9.00 Skrajojantys ežerai. Baltų mitai ir simboliai.
9.30 „Ekstremalūs žygiai. Šventieji Kinijos kalnai“.
10.30 „Minutė po minutės“ (N-7).
11.30 „Robinzonas Kruzas“.
12.30 Kaip susigrąžinti seksualumą.
13.35 „Dikensiada“.
14.15 Animacinis nuotykių f. „Munis: mažasis Mėnulio globėjas“.
15.50 Romantinė komedija „Princas ir aš. Karališkas medaus mėnuo“.
17.30 Naujas veidas (N-7).
18.00 Klaipėdos patruliai (N-7).
18.30 „Manekenė“ (N-7).
19.30 „Karališkosios paslaptys“.
20.00 „Kai šaukia širdis“.
21.00 VIP seansas. „Gintaro kambario beieškant“ (N-7).
23.00 Pinigai iš nieko.
24.00 „Ekstremalūs žygiai. Šventieji Kinijos kalnai“.
1.00 Kaip susigrąžinti seksualumą.

TV8

6.45 Teleparduotuvė. **7.00** „Beibleidai. Metalo meistrai“ (N-7). **8.00** „Mano mažasis ponis“. **9.00** „Mažųjų gyvūnėlių krautuvė“. **9.30** „Šunyčiai patruliai“. **10.00** Senoji animacija. **11.00** Kulinarinis reidas. **11.30** Virtuvės istorijos. **12.00** Pasaulis pagal moteris. **13.00** Svajonių ūkis. **13.30** Valgyk ir lieknėk. **14.00** „Rezidentai“ (N-7). **15.00** „Zoja Hart iš Pietų“ (N-7). **15.55** „Kurt Sejitas ir Šura“ (N-7). **17.00** „Šviesoforas“ (N-7). **19.00** Sveikatos medis. **20.00** Labanakt, vaikučiai. Senoji animacija. **21.00** Romantinė drama „Svajonių kruizas. Turkija“ (N-7). **22.55** Komedija „Žiedas iki pavasario“ (N-7). **0.45** „Kurt Sejitas ir Šura“ (N-7). **1.40** „Tėvas Braunas“ (N-7).

INFO TV

6.00 Teleparduotuvė. **6.30** Apie žūklę. **7.00** Tauro ragas (N-7). **7.30** Nuo... Iki. **8.20** KK2 (N-7). **10.30** Dviračio šou. **12.00** Valanda su Rūta. **13.40** Bus visko. **14.30** 24 valandos (N-7). **16.30** Yra, kaip yra (N-7). **19.30** Beatos virtuvė. **20.30** Savaitės kriminalai (N-7). **21.00** „Alfa“ savaitė. **21.30** Pasienio sargyba (N-7). **22.00** Valanda su Rūta. **23.30** „Alfa“ savaitė. **24.00** Dabar pasaulyje. Savaitė. Žinios rusų k. **0.30** Pagalbos skambutis (N-7). **1.20** Ne vienas kelyje. **1.55** KK2 (N-7). **4.10** Dviračio šou.

PBK

5.55 EURONEWS. **6.20** Naujienos. **6.30** Sargybinis. **6.55** Vaikų klubas. **7.35** Kontrolinis pirkinys. **8.00** Sveikata. **9.00**, **11.00** Naujienos. **9.15** Kol visi namie. **10.00** Vaikų klubas. **10.25** Fazenda. **11.25** Sąmokslo teorija. **12.30** Linksmųjų ir išradingųjų klubas. **15.00** Metų šansonas. **17.00** Aplink juoką. **18.50** Kas nori tapti milijonieriumi? **19.55** Visų geriausias! **21.30** Šiandien vakare. **23.10** Kas? Kur? Kada? **0.20** Laikas. **1.45** EURONEWS.

RTR PLANETA (BALTIJA)

8.20 Pats sau režisierius. **9.10** J.Petrosiano humoro laida. **9.40** Rytinis paštas. **10.20** Žinios. **11.00**, **14.00**, **20.00** Žinios. **11.20** Juoktis leidžiama. **13.10** Šeimos albumas. **14.20** „Pilis ant smėlio“. **18.00** „Gyvenimas be Veros“. **22.00** Sekmadienio vakaras su V.Solovjovu. **0.30** „Šventykla“.

REN

7.00 Vaikų klubas. **7.05** Pažink mūsiškius. **8.00** Rusiškas vairavimas. **9.00** Žiūrėti visiems! **10.00** Prajuokink komiką. **10.50** „Įslaptinti sąrašai. Kur įvyks pasaulio pabaiga?“ **12.40-19.15** „Juodos katės“. **22.55** Vaidybinis f. „Įprastos dienos“. **0.45** „Druska“. Muzikinis Zacharo Prilepino šou.

NTV MIR

8.00, **10.00**, **16.00** Šiandien. **8.20** Ir vėl sveiki! **8.45** Kūdikio lūpomis. **9.25** Valgome namie! **10.25** Pirmoji pavara. **11.05** Technikos stebuklai. **12.00** Sodininkų atsakas. **13.05** Vartotojų priežiūra. **14.15** Važiuosime, pavalgysime! **15.05** „Muchtaras. Naujas pėdsakas“. **16.25** Kriminalinė Rusija. **17.05** Tyrimą atliko... **18.00** Naujos rusiškos sensacijos. **19.00** Savaitės apžvalga. **20.20** Žvaigždės susižo. **22.05** „Du su pistoletais“. **24.00** „Žaidimas“. **3.55** „Sveika, vasara!“

TV POLONIA

6.55 „Jadzė“. **8.35** Laisvasis ekranas. **9.00** „Vienybės varpai“. **9.35** Laida iš Amerikos. **9.55**, **18.25**, **1.20** Lenkija su Miodeku. **10.05** Grūdas. **10.35**, **20.25**, **2.20** Žodžių žaidimas. **11.00** Šv.Mišios. **13.35** „Sagalio paslaptis“. **14.35** Koncertas Motinos dienai. **15.25** Turistinė kelionė. **15.40** „Jadzė“. **17.30** „Šeimynėlė. pl“. **18.30** TV ekspresas. **18.55** „M, kaip meilė“. **19.50**, **4.40** Akis į akį. **20.40**, **2.45** Animaciniai f. **21.00**, **3.00** Žinios. Sportas. Orai. **21.45**, **3.40** „Blondinė“. **22.45** Myliu tave, Lenkija! **0.20** Pramoginė laida. **0.55** Įsimylėk Lenkijoje. **1.30** „M, kaip meilė“. **5.15** „Burtai“.

TV1000

8.30 „Prakeiktųjų kaimas“. **10.30** „Šeimos albumas. Rugpjūtis“. **12.55** „Trys metrai virš dangaus“. **15.25** „Man tavęs reikia“. **17.50** „Piteris Penas“. **20.10** „Gyvenimas ant ratų“. **22.15** „Eskobaras. Kruvinas rojus“. **0.35** „Fruitveilo stotis“.

DISCOVERY

7.00 Kaip tai veikia? **7.25** Nesėkmių garažas. **8.15** Greitai ir garsiai. **9.10** Automobilių perpardavinėtojai. **10.05** Supervilkikai. **10.55**, **22.00**, **24.00** Aukso karštinė. **12.40** Sandėlių medžiotojai Britanijoje. **13.35** Karai dėl bagažo. **14.30** Likviduotojas. **15.25** Dalaso automobilių rykliai. **16.20** Akropolio istorija. **17.15** Robotų kovos. **18.10** Svajonių automobiliai. **19.05** Gelbėjimo operacija Evereste. **20.00** Nuostabiausi pasaulio inžinerijos projektai. **21.00** Aliaska. Šeima iš miško. **23.00** Kuperio lobis.

TRAVEL

6.00, **24.00** Nežinoma ekspedicija. **7.00** Naujo būsto paieška. **10.00**, **19.00** Viešbučių verslas. **11.00**, **18.00** 1959 m. Airstream Globester. **12.00**, **20.00** Teksaso stilius nekilnojamojo turto rinkoje. **13.00** Statybos Aliaskoje. **15.00**, **23.00** Aliaska. **16.00** Būsto remontas. **17.00** Darbo imasi Vanila Aisas. **21.00** Muziejų paslaptys. **22.00** Pavojingi lėktuvai.

ANIMAL PLANET

7.25, **19.15**, **21.05** Teisingumas Teksaso valstijoje. **8.15** Gyvenimo greitis. **9.10** Laukiniai gyvūnai. **10.05** Šunų gelbėtojai. **11.00** Afrikos tankmėje. **11.55** Gyvūnų gelbėjimas. **12.50**, **0.45** Neištirtos salos. **15.35** Daktarė Dy. **17.25** Dr.Džefas. **18.20**, **22.00** Mirtinos salos. **20.10** Šuns gelbėjimo misija. **22.55** Akvariumų verslas.

SPORT1

10.00 „Penktasis kėlinys“. Ispanijos „Endesa“ krepšinio lygos apžvalga. **11.00** NBA krepšinio lyga. Pusfinalis. Bostono „Celtics“ - Klivlando „Cavaliers“. Pastaba: rungtynių transliacija priklauso nuo serijos rezultato. Vakar. **13.10** NBA krepšinio lyga. Gražiausi savaitės momentai. **13.30** Tiesiogiai. Ispanijos „Endesa“ krepšinio lyga. Atkrintamosios. Pastaba: rungtynių transliacija priklauso nuo serijos rezultato. **15.30** „Road to glory“. Laida apie kovos sportą. **16.00** Tiesiogiai. Pasaulio rali-kroso čempionatas. Didžioji Britanija. **18.00** Baltijos mažojo futbolo klubų taurė. Finalas. **19.20** „Hunt the wolf“. Laida apie keturračių sportą. **19.30** Tiesiogiai. Ispanijos „Endesa“ krepšinio lyga. Atkrintamosios. Pastaba: rungtynių transliacija priklauso nuo serijos rezultato. **21.30** NBA krepšinio lyga. Pusfinalis. Pastaba: rungtynių transliacija priklauso nuo serijos rezultato. Vakar.

VIASAT SPORT BALTIC

7.00 Motosportas. Spidvėjus. Daugpilio GP lenktynės. **10.05** Futbolas. Anglijos FA taurės finalas. „Arsenal“ - „Chelsea“. **11.55** Futbolas. UEFA Čempionų lygos žurnalas. **12.25** Futbolas. Anglijos Premier lygos 2016-2017 m. sezono įvarčiai. **13.25** „Formulė-1“. Monako GP kvalifikacija. **14.50** „Formulė-1“. Monako GP lenktynės. Tiesioginė transliacija. **17.10** Futbolas. Anglijos Championship lygos atkrintamųjų varžybų finalas. Tiesioginė transliacija. **19.10** Futbolas. Vokietijos taurės finalas. „Eintracht“ - „Borussia“. **21.10** „Formulė-1“. Monako GP lenktynės. **23.35** Boksas. **0.30** Motosportas. Nascar 600 mylių lenktynės. Tiesioginė transliacija.

EUROSPORT

7.00 Motociklų lenktynės. „Superbike“ pasaulio čempionatas. Didžioji Britanija. **7.30** Futbolas. FIFA U-20 Pasaulio čempionatas. Pietų Korėja. **11.00** Tenisas. Australijos atvirasis čempionatas. **12.00** Tenisas. Prancūzijos atvirasis čempionatas. **15.00**, **18.15** Dviračių sportas. Laida „Giro Extra“. **15.15**, **22.45** Dviračių sportas. Italijos turas. **18.30**, **23.45** Tenisas. Prancūzijos atvirasis čempionatas. **22.15** Tenisas. Laida „Game, Set and Mats“. **22.40** „Eurosport 2“ žinios.

LAISVALAIKIS

REKOMENDUOJA

LNK 12.05

„TOKIA JAU MANO DALIA“

Romantinė komedija. JAV. 2006.
Režisierius: Donald Petrie.
Vaidina: Chris Pine, Lindsay Lohan, Samaire Armstrong.

Ji - Manhatano laimės įsikūnijimas, kuriam viskas gyvenime sekasi. Tačiau vieną dieną šis laimės įsikūnijimas pasibučiuoja su simpatingu netikša ir... jos laimė pabėga pas jį. Tada plaukų džiovintuvas įtraukia plaukus, skalbimo mašina sukelia potvynį, lūžta batų kulniukai, prie nugaros prilimpa suoliukas, ir tai tik pati pradžia!

TV3 21.45

„KIETAS RIEŠUTĖLIS 4.0“

Veiksmo filmas. JAV, Jungtinė Karalystė. 2007.
Režisierius: Len Wiseman.
Vaidina: Bruce Willis, Timothy Olyphant, Justin Long.

JAV, Vašingtonas, liepos 4-oji. Kol amerikiečiai švenčia Nepriklausomybės dieną, teroristai nemiega. Jie rengia kompiuterinę ataką prieš Jungtinių Valstijų infrastruktūrą.

BTV 21.55

„BEVERLI HILSO POLICININKAS 2“

Veiksmo komedija. JAV. 1987.
Režisierius: Tony Scott.
Vaidina: Eddie Murphy, Judge Reinhold, Jurgen Prochnow.

Beverli Hilse gerai užsimaskavusių nusikaltėlių gauja plėšia juvelyrines parduotuves. Akselis priverstas mesti savo bylą ir vėl skubėti į pietų Kaliforniją pagelbėti draugams.

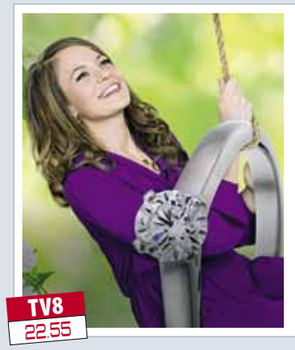

TV8 22.55

„ŽIEDAS IKI PAVASARIO“

Komedija. JAV, Kanada. 2014.
Režisierius: Kristoffer Tabori.
Vaidina: Rachel Boston, Kirby Morrow, Jesse Moss.

Verslo konsultantė Keirin Brigs - vis dar netekėjusi trisdešimtmetė, nors vedybos jos iš tiesų per daug ir nedomino. Tačiau kai kartą būrėja jai išpranašauja ultimatumą - kad ji arba susituoks iki pavasario, arba nesusituoks visai, merginai ima virpėti kojos.

LNK 22.15

„GELBĖJIMO MISIJA 2. MIRTINAS PAVOJUS“

Veiksmo filmas. JAV. 2006.
Režisierius: Henry Crum.
Vaidina: Mark Dacascos, Theresa Randle, Jeff Fahey.

Teroristai pagrobia Žemės kontrolės dekoderį - naujausią prietaisą, kuriuo skrydžių valdymo kontrolė iš Žemės gali blokuoti lakūnų prietaisus ir lėktuvą pilotuoti nuotoliniu būdu. JAV karinė žvalgyba sužino, kad teroristai šiuo prietaisu ketina nukreipti lėktuvą į slaptą CŽV aerodromą Pietryčių Azijoje ir susprogdinti. Atsiimti įtaiso į teroristų teritoriją siunčiamas Danielso būrys.

TV3 22.30

„TAMSOS BAIKERIS. KERŠTO DEMONAS“

Fantastinis veiksmo filmas. JAV. 2011.
Režisieriai: Mark Neveldine, Brian Taylor.
Vaidina: Nicolas Cage, Violante Placido, Ciaran Hinds.

Praėjo penkeri metai, kai Džonas Bleizas sudarė sandėrį su velniu, pardavė jam savo sielą ir tapo keršto ištroškusiu Tamsos baikeriu. Džonas dabar slapstosi Rytų Europoje, bet mato, kad nuo vidinių demonų negali niekur pabėgti.

TV6 23.00

„KATAKOMBOS“

Siaubo filmas. JAV. 2007.
Režisieriai: Tomm Coker, David Elliot.
Vaidina: Shannyn Sossamon, Emil Hostina, Cain Manoli.

Viktorija sulaukia sesers Karolinos kvietimo aplankyti ją Paryžiuje. Mergina nesvarstydama leidžiasi į kelionę, ir po 48 valandų ji - jau Prancūzijos sostinėje! Seserys puikiai leidžia laiką: apsipirkinėja ir lanko įžymias Paryžiaus vietas, netrukus Karolina pakviečia seserį į pašėlusį požemių vakarėlį senovinėse katakombose.

TV1 23.10

„BE KALTĖS KALTA“

TV serialas. Turkija. 2012.
Režisierė: Hilal Saral.
Vaidina: Beren Saat, Engin Akyurek, Firat Celik.

Fatmagiul yra mergina, kartu su savo broliu gyvenanti kaime ant Egėjo jūros kranto. Ji po kelių mėnesių ruošiasi ištekėti už žvejo, vardu Mustafa, ir svajoja pabėgti nuo savo priekabiaujančios įseserės. Fatmagiul ateina susitikti su Mustafa prieš jam išplaukiant į jūrą, ir čia nutinka kai kas baisaus.

13.30 „Simpsonai“

6.10 Teleparduotuvė.
6.25 „Kempiniukas Plačiakelnis“ (N-7).
6.55 „Simpsonai“ (N-7).
7.25 „Simpsonai“ (N-7).
7.55 TV serialas „Hubertas ir Staleris“ (N-7).
8.55 TV serialas „Meilės sūkuryje“ (N-7).
10.00 TV Pagalba (N-7).
12.00 „Bailus voveriukas“.
13.00 „Kempiniukas Plačiakelnis“ (N-7).
13.30 „Simpsonai“ (N-7).
15.00 TV serialas „Pažadėtoji“ (N-7).
15.30 TV serialas „Pamilti vėl“ (N-7).
16.30 TV serialas „Kerštas ir meilė“ (N-7).
18.30 TV3 žinios. TV3 sportas. TV3 orai.
19.30 TV serialas „Rezidentai“ (N-7).
20.00 TV serialas „Tėvelio dukrytės“ (N-7).
21.00 TV serialas „Šviesoforas“ (N-7).
21.30 TV3 vakaro žinios.
22.30 Fantastinis veiksmo f. „Tamsos baikeris. Keršto demonas“ (N-14).
0.20 TV serialas „Kaulai“.
1.20 „Specialioji jūrų policijos tarnyba“ (N-14).
2.10 „Bruklino taksi“ (N-7).

20.00 „Visi vyrai - kiaulės... 2“

6.35 Dienos programa.
6.40 Animacinis f. „Didysis žvejys 2“.
7.05 Animacinis f. „Zigis ir Ryklys“.
7.30 Animacinis f. „Mažieji Tomas ir Džeris III“.
7.55 TV serialas „Volkeris, Teksaso reindžeris“ (N-7).
9.50 24 valandos (N-7).
10.35 Yra, kaip yra (N-7).
11.40 24 valandos (N-7).
12.40 Nuo... Iki.
13.30 TV serialas „Amžina meilė“ (N-7).
15.35 TV serialas „Dvi širdys“.
16.30 Labas vakaras, Lietuva.
17.35 24 valandos (N-7).
18.30 Žinios. Sportas. Orai.
19.30 KK2 (N-7).
20.00 TV serialas „Visi vyrai - kiaulės... 2“ (N-7).
20.30 Bus visko.
21.30 Žinios. Sportas. Orai.
22.15 Veiksmo f. „Gelbėjimo misija 2. Mirtinas pavojus“ (N-14).
24.00 TV serialas „Kultas“ (N-14).
0.55 TV serialas „Judantis objektas“ (N-7).
1.45 TV serialas „Begėdis“ (N-14).

17.10 Klauskite daktaro

6.00 LR himnas.
6.05 Labas rytas, Lietuva.
9.10 „Komisaras Reksas 14“ (N-7).
10.05 TV serialas „Seserys“.
11.05 Bėdų turgus.
11.50 Savaitė.
12.40 Kas ir kodėl?
13.10 Klauskite daktaro.
14.00 Žinios. Sportas. Orai.
14.15 Laba diena, Lietuva.
15.00 Žinios. Orai.
15.10 Laba diena, Lietuva.
16.00 Žinios. Orai.
16.10 TV serialas „Seserys“.
17.10 Klauskite daktaro.
18.00 Kas ir kodėl?
18.30 Žinios.
19.30 Nacionalinė paieškų tarnyba.
20.25 Loterija „Keno Loto“.
20.30 Panorama.
20.59 Loterija „Jėga“.
21.00 Dėmesio centre.
22.05 Trumposios žinios.
22.10 Dokumentinis f. „Jis ne Dimonas. Jis - Rusijos milijardierius“.
23.05 Trumposios žinios.
23.10 TV serialas „Medičiai, Florencijos valdovai“.
0.05 Kelionės su „Istorijos detektyvais“.
1.00 LRT radijo žinios.
1.10 „Komisaras Reksas 14“ (N-7).
2.00 LRT radijo žinios.

TV8

6.40 Teleparduotuvė. **6.55** TV Pagalba (N-7). **8.35** „Mažųjų gyvūnėlių krautuvė“. **9.05** Senoji animacija. **10.05** Romantinė drama „Svajonių kruizas. Turkija“ (N-7). **12.00** „Tu - mano likimas“ (N-7). **13.00** „Meilės žiedai“ (N-7). **15.00** Pasikeisk! (N-7). **16.00** „Detektyvė Klara“ (N-7). **17.00** „Tu - mano likimas“ (N-7). **18.00** „Meilės žiedai“ (N-7). **20.00** Labanakt, vaikučiai. Senoji animacija. **21.00** Drama „Debesys horizonte“ (N-7). **22.55** „Meilės žiedai“ (N-7). **0.55** „Detektyvė Klara“ (N-7).

INFO TV

6.00 Autopilotas. **6.30** Tauro ragas (N-7). **7.00** Pagalbos skambutis (N-7). **8.00** Savaitės kriminalai (N-7). **8.30** Bus visko. **9.30** Žinios. **10.35** Nuo... Iki. **11.20** Savaitės kriminalai (N-7). **11.50** Ne vienas kelyje. **12.25** „Alfa“ savaitė. **12.55** Apie žūklę. **13.25** 24 valandos (N-7). **14.10** Pasienio sargyba (N-7). **14.40** Bus visko. **15.30** „Alfa“ savaitė. **16.00** Yra, kaip yra (N-7). **17.00** Info diena. **21.00** Dienos komentaras. **21.30** Info diena. **24.00** Dabar pasaulyje. Žinios rusų k. **0.30**, **2.30** Info diena.

PBK

6.00 EURONEWS. **6.25**, **9.00**, **14.45** Naujienos. **6.30** Vaikų klubas. **7.00**, **9.25** Labas rytas. **11.00** Gyvenk sveikai! **12.00** Šiandien. **12.20** Idealus remontas. **13.20** Visų geriausias! **15.00** Kartu su visais. **16.00** Mados nuosprendis. **17.00** Vyriška/Moteriška. **17.55** Susituokime. **18.55** Tegul kalba. **20.00** Laikas. **20.40** Lietuvos laikas. **21.00** Eurologija. **21.25** „O mūsų kieme“. **23.35** Vyriška/Moteriška. **0.25** Vakaras su Urgantu. **0.55** Nakties naujienos. **1.10** EURONEWS.

RTR PLANETA (BALTIJA)

5.00 Rusijos rytas. **9.55** Apie tai, kas svarbiausia. **11.00**, **14.00**, **17.00**, **20.00** Žinios. **11.55** „Tėvas Matvejus“. **14.55** „Ne pora“. **17.40** Tiesioginis eteris. **18.50** 60 minučių. **21.00** „Slenkščiai“. **0.15** Specialusis korespondentas.

REN

7.00 Vaikų klubas. **7.15** „Turistai“. **8.00** Žvalus rytas! **8.50** Tinkama priemonė. **9.45** „Šeimos dramos“. **10.40** Žiūrėti visiems! **11.20** Mums net nesisapnavo. **14.00** „Paskutinė meistro paslaptis“. **15.45** „Kardas“. **17.30** Tinkama priemonė. **18.25** „Šeimos dramos“. **20.25** Kviestinė vakarienė. **21.25** Izmailovo parkas. **23.05** „Paskutinė meistro paslaptis“.

16.55 „Muchtaro sugrįžimas“

6.15 Sveikatos ABC televitrina.
6.40 TV serialas „Džeikas, Storulis ir šuo“ (N-7).
7.40 TV serialas „Tokia tarnyba“ (N-7).
8.30 „Voratinklis“ (N-7).
9.30 Herbas arba skaičius.
10.30 Kas žudikas? Baudžiamosios bylos (N-7).
11.35 TV serialas „Prokurorų patikrinimas“ (N-7).
12.45 TV serialas „Muchtaro sugrįžimas“ (N-7).
13.50 „Diagnozė - žmogžudystė“ (N-7).
14.50 TV serialas „Tokia tarnyba“ (N-7).
15.45 TV serialas „Prokurorų patikrinimas“ (N-7).
16.55 TV serialas „Muchtaro sugrįžimas“ (N-7).
18.00 Info diena.
18.30 TV serialas „Savas žmogus“.
19.30 TV serialas „Voratinklis. Žudiko braižas“.
20.30 Farai (N-7).
21.00 Veiksmo f. „Specialusis būrys“ (N-14).
22.45 Veiksmo komedija „Beverli Hilso policininkas 2“ (N-7).
0.50 TV serialas „Gyvi numirėliai“ (N-14).
2.45 TV serialas „Džeikas, Storulis ir šuo“ (N-7).

23.45 „Detektyvas Linlis“

7.00 Programa.
7.04 TV parduotuvė.
7.20 Vantos lapas.
7.50 Kaimo akademija.
8.20 Moterų balsas.
9.20 „Neišsižadėk“ (N-7).
10.25 „Delta“ (N-7).
11.30 „Leningradas. Pokario gatvės“ (N-7).
12.35 „Bitininkas“ (N-7).
13.35 „Merdoko paslaptys“ (N-7).
14.40 TV parduotuvė.
14.55 „Delta“ (N-7).
16.00 Žinios. Orai.
16.50 „Likimo melodija“ (N-7).
18.00 Reporteris. Lietuva tiesiogiai. Orai.
18.55 „Bitininkas“ (N-7).
20.00 Žinios. Orai.
20.30 Nuoga tiesa.
22.30 Reporteris. Lietuva tiesiogiai. Orai.
23.45 „Detektyvas Linlis“ (N-7).
1.50 Reporteris.
2.35 Lietuva tiesiogiai.
2.50 „Neišsižadėk“ (N-7).
3.35 „Gluchariovas“ (N-7).
4.25 „Likimo melodija“ (N-7).
5.10 „Bekraštė Kanada“.
6.00 „Nepaliesta planeta“.

14.30 Skambantys pasauliai su Nomeda Kazlaus

6.00 LR himnas.
6.05 Legendos.
6.50 Keliaukim!
7.20 „Rojus Lietuvoj“.
7.50 Lietuva mūsų lūpose.
8.20 Durys atsidaro.
8.45 Pranciškonų kelias Lietuvoje.
9.15 Labas rytas, Lietuva.
12.00 DW naujienos rusų k.
12.10 Anapus čia ir dabar.
13.00 Nacionalinis turtas.
13.30 Linija, spalva, forma.
14.00 Atspindžiai.
14.30 Skambantys pasauliai su Nomeda Kazlaus.
15.30 „Rojus Lietuvoj“.
16.25 „Kaip atsiranda daiktai 8“.
16.45 Viena istorija.
17.00 Rusų gatvė.
17.30 Laiko ženklai.
18.20 Poezija.
18.25 Istorijos detektyvai.
19.15 Labanaktukas.
19.45 Stambiu planu.
20.15 Euromaxx.
20.45 ARTi.
21.00 Romantinė komedija „Ko laukti, kai laukies“.
22.45 Stop juosta.
23.15 DW naujienos rusų k.
23.30 Dabar pasaulyje.
24.00 LRT OPUS ORE.
1.00 Nacionalinis turtas.
1.30 Pažvelk į profesiją kitaip.

12.05 „Ekspertė Džordan“

6.20 Teleparduotuvė.
6.50 Daktaras Ozas. Šeimos gydytojo patarimai (N-7).
7.50 „Kas namie šeimininkas?“
8.50 „Akloji“.
9.25 „Būrėja“.
10.00 Būk mano meile!
11.00 „Policija ir Ko“ (N-7).
12.05 „Ekspertė Džordan“.
13.05 „CSI. Niujorkas“.
14.05 „Didžiojo sprogimo teorija“ (N-7).
14.35 „Įspūdingasis Žmogus-voras“.
15.05 „Kiaulė, Ožka, Bananas ir Svirplys“.
15.35 „Rožinė pantera“.
16.05 „Kung Fu Panda“.
16.30 „Mano gyvenimo šviesa“.
17.55 „Širdele mano“ (N-7).
19.00 „Garbės reikalas“.
20.00 „Sunkių nusikaltimų skyrius“ (N-7).
21.00 „Nebylus liudijimas. Dingęs vaikas“ (N-14).
23.10 „Be kaltės kalta“ (N-7).
1.10 „Kas namie šeimininkas?“
2.00 „CSI. Niujorkas“.
2.45 „Ekspertė Džordan“.
3.30 „Policija ir Ko“ (N-7).
4.20 „Vyriausiasis inspektorius Benksas. Vaiduokliai“ (N-14).

18.00 LKL rungtynės

6.45 Teleparduotuvė.
7.00 „Jaunasis vilkolakis“ (N-7).
8.00 „Specialioji jūrų policijos tarnyba“ (N-14).
9.00 Praeities žvalgas (N-7).
9.30 „CSI kriminalistai“ (N-7).
10.30 „Naujakuriai“ (N-7).
11.30 „Kaulai“ (N-7).
12.30 „Pėdsakai“ (N-7).
13.30 „6 kadrai“ (N-7).
14.30 Teleparduotuvė.
15.00 „Specialioji jūrų policijos tarnyba“ (N-14).
16.00 „Kaulai“ (N-7).
17.00 „Kobra 11“ (N-7).
18.00 LKL rungtynės dėl 3 vietos. Vilniaus „Lietuvos rytas“ - Klaipėdos „Neptūnas“. Tiesioginė transliacija.
20.00 „Univeras. Naujas bendrikas“ (N-7).
21.00 „Naša Raša“ (N-14).
22.00 Farai (N-7).
23.00 Siaubo f. „Katakombos“ (N-18).
0.50 „Kobra 11“ (N-7).
1.50 „Daktaras Hausas“ (N-14).

9.30 „Kai šaukia širdis“

9.00 Klaipėdos patruliai (N-7).
9.30 „Kai šaukia širdis“.
10.30 Naujas veidas (N-7).
11.00 Pinigai iš nieko.
12.00 Animacinis nuotykių f. „Kelso abatijos paslaptis“.
13.25 Skrajojantys ežerai. Baltų mitai ir simboliai.
13.55 „Minutė po minutės“ (N-7).
14.55 „Manekenė“ (N-7).
15.55 Romantinė komedija „Smūgiuok kaip Bekhemas“.
17.55 „Robinzonas Kruzas“.
18.55 Kaip susigrąžinti seksualumą.
20.00 Balticum TV inios.
20.30 „Dikensiada“.
21.10 Kino akademija. „Garsų miestas“ (N-7).
23.05 Balticum TV žinios.
23.35 Veiksmo drama „Didžioji banga“ (N-7).

NTV MIR

6.00, **7.00**, **8.00**, **10.00**, **13.00**, **16.00**, **19.00** Šiandien. **6.05** „Gydytojų byla“. **7.05**, **8.05** Dalykiškas NTV rytas. **9.00** „Muchtaro sugrįžimas 2“. **10.20** „Liejyklos gatvė“. **12.00** Prisiekusiųjų teismas. **13.25** Ypatingas įvykis. Apžvalga. **14.00** „Susitikimo vieta“. **16.30** „Mentų karai 5“. **18.30** Ypatingas įvykis. Apžvalga. **19.50** „Garbės reikalas“. **22.00** „Pakrantės apsauga“. **23.55** Dienos apžvalga. **0.25** Pozdniakovas. **0.35** „Jūrų velniai. Viesulas 2“. **2.45** „Susitikimo vieta“. **4.35** Žvaigždės susiėjo.

TV POLONIA

7.50, **20.25** Prie Nemuno. **8.15** Knygų kandys. **8.30**, **17.55**, **2.15** Suraizgyta ABC. **9.00** Klausimai per pusryčius. **11.45** Panorama. **12.00** „Kelio pakraštyje“. **13.25**, **18.20**, **4.35** Trumpa istorija. **13.35**, **16.25** Žinios. **13.50** „Laimės spalvos“. **14.25** „Blondinė“. **15.20** Akis į akį. **15.50** „Tamara“. **16.40**, **6.50** Medicina ir tu. **16.55**, **1.15** Zondas 2. **17.30** „Pelenė“. **18.30** TV ekspresas. **18.55** Kultūringieji PL. **19.55** „Laimės spalvos“. **20.45**, **2.45** Animacinis f. **21.00**, **3.00** Žinios. Sportas. Orai. **21.45**, **3.40** „Maršalas Pilsudskis“. **22.45** Polonija 24. **23.05** Polonijos pokalbis. **23.20** Sveika, Polonija. **0.10** „Jonašas Leviatano pilve“. **1.45** „Pelenė“. **4.40** „Laimės spalvos“.

TV1000

6.10 „Iliuzionistas“. **8.20** „Eskobaras. Kruvinas rojus“. **10.40** „0.968055556 **11.14**“. **12.25** „Gyvenimas ant ratų“. **14.25** „Atsiskyrėlis“. **16.20** „Trolių medžiotojai“. **18.25** „Iliuzionistas“. **20.35** „Robinas Hudas. Vyrai su triko“. **22.40** „Pražūtingas rūkas“.

DISCOVERY

7.00, **13.35**, **1.55** Megatraukiniai. **7.50**, **20.30** Kaip tai veikia? **8.15**, **17.15**, **20.00** Kaip tai pagaminta. **8.40**, **17.40** Sandėlių medžiotojai Britanijoje. **9.10**, **18.10** Sandėlių karai. Kanada. **9.40**, **18.40** Nekilnojamojo turto karai. **10.05** Sunkvežimių vairuotojai. **10.55** Išgyventi drauge. **11.50** Greiti ir triukšmingi. **12.40**, **19.05** Automobilių perpardavinėtojai. **14.30** Išgyvenimas nepaprastomis sąlygomis. **21.00** Nuogi ir išsigandę. **22.00** Aukso karštinė. **24.00** Nemėginkite pakartoti.

TRAVEL

7.00, **13.00**, **19.00** Naujo būsto paieška. **9.00**, **15.00**, **21.00**, **2.00** Kelionė automobiliu. **9.30**, **15.30**, **21.30** Namai ant ratų. **10.00**, **17.00** Viešbučių verslas. **11.00**, **23.00** Muziejų paslaptys. **12.00**, **16.00** Teksaso stilius nekilnojamojo turto rinkoje. **18.00**, **24.00** Nejprastas Amerikos maistas. **22.00** Žvejyba Majamyje.

ANIMAL PLANET

7.25, **11.00**, **20.10** Daktarė Dy. **8.15**, **12.50** Afrikos tankmėje. **9.10**, **14.40**, **22.55** Neištirtos salos. **10.05**, **15.35**, **19.15** Akvariumų verslas. **11.55**, **0.45** Majamio gyvūnų policija. **13.45**, **16.30**, **23.50** Upių pabaisos. **17.25**, **21.05** Gyvūnų gelbėjimas. **18.20**, **22.00** Teisingumas Teksaso valstijoje.

SPORT1

7.00, **21.00** NBA krepšinio lyga. Vakarų konferencijos finalas. San Antonio „Spurs“ - Golden State „Warriors“. Pastaba: rungtynių kartojimas priklauso nuo serijos rezultato. **9.10** Ispanijos „Endesa“ krepšinio lyga. Ketvirtfinalis. **10.50** Pasaulio rali-kroso čempionatas. Didžioji Britanija. **12.50** Ispanijos „Endesa“ krepšinio lyga. Atkrintamosios. Malagos „Unicaja“ - Tenerifės „Iberostar“. **14.50** NBA krepšinio lyga. **15.00** Pasaulio rali-kroso čempionatas. Ispanija. **16.40** „NBA Action“. Krepšinio lygos apžvalga. **17.10** Ispanijos „Endesa“ krepšinio lygos apžvalga. **17.50** Laida apie keturračių sportą. **18.00** Vieningoji krepšinio lyga. Pusfinalis. Sankt Peterburgo „Zenit“ - Maskvos „Khimki“. **20.00** Pasaulio galiūnų čempionatas. Bostvana. **23.10** KOK World series. Lenkija. **1.10** Ispanijos „Endesa“ krepšinio lyga. Atkrintamosios. Valensijos „Valencia“ - Barselonos „Barcelona“. **3.00** Pasaulio Spidvėjaus čempionatas. Slovėnija.

VIASAT SPORT BALTIC

7.00, **19.10** „Formulė-1“. Monako GP lenktynės. **9.25** Motosportas. Spidvėjus. Daugpilio GP lenktynės. **12.30** Futbolas. Anglijos FA taurės finalas. „Arsenal“ - „Chelsea“. **14.25** Futbolas. Vokietijos taurės finalas. „Eintracht“ - „Borussia“. **16.25** Futbolas. UEFA Čempionų lygos žurnalas. **16.55** Futbolas. Anglija. Championship atkrintamųjų varžybų finalas. Tiesioginė transliacija. **21.35** Futbolas. Anglija. Championship atkrintamųjų varžybų finalas. **23.35** Lengvoji atletika. Deimantinė lyga. **1.40** Krepšinis. Eurolyga. Mačas dėl 3 vietos. **3.40** Futbolas. Anglijos premier lygos žurnalas. **5.00** Ledo ritulys. Pasaulio čempionatas. Švedija - Rusija.

EUROSPORT

6.30, **10.30**, **12.00**, **22.45**, **2.30** Tenisas. Prancūzijos atvirasis čempionatas. **9.30**, **11.30**, **22.15**, **2.00** Teniso apžvalga. **10.00** Šaudymas iš lanko. Pasaulio taurė. Kinija. **22.40**, **0.40** Sporto naujienos. **23.45** Dviračių lenktynės. Italija. **0.50** JAV futbolo lyga. **1.15** FIFA futbolas. **1.45** Sporto linksmybės.

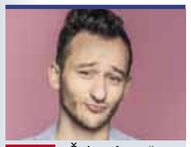

21.00 „Šviesoforas“

6.10 Teleparduotuvė.
6.25 „Kempiniukas Plačiakelnis“ (N-7).
6.55 „Simpsonai“ (N-7).
7.55 TV serialas „Rezidentai“ (N-7).
8.25 TV serialas „Šviesoforas“ (N-7).
8.55 TV serialas „Meilės sūkuryje“ (N-7).
10.00 TV serialas „Kerštas ir meilė“ (N-7).
12.00 TV serialas „Tėvelio dukrytės“ (N-7).
13.00 „Kempiniukas Plačiakelnis“ (N-7).
13.30 „Simpsonai“ (N-7).
14.30 „Pažadėtoji“ (N-7).
15.30 „Pamilti vėl“ (N-7).
16.30 „Kerštas ir meilė“.
18.30 TV3 žinios.
19.30 TV serialas „Rezidentai“ (N-7).
20.00 TV serialas „Tėvelio dukrytės“ (N-7).
21.00 TV serialas „Šviesoforas“ (N-7).
22.15 TV3 žinios.
22.30 TV serialas „Kalėjimo bėgliai“ (N-7).
23.30 „24 valandos. Palikimas“ (N-14).
0.30 TV serialas „Kaulai“.
1.30 TV serialas „Specialioji jūrų policijos tarnyba“ (N-14).
2.20 „Bruklino taksi“ (N-7).

15.35 „Dvi širdys“

6.35 Dienos programa.
6.40 Animacinis f. „Didysis žvejys 2“.
7.05 Animacinis f. „Zigis ir Ryklys“.
7.30 Animacinis f. „Mažieji Tomas ir Džeris III“.
7.55 TV serialas „Volkeris, Teksaso reindžeris“ (N-7).
9.50 24 valandos (N-7).
10.35 Yra, kaip yra (N-7).
11.40 24 valandos (N-7).
12.40 Bus visko.
13.30 TV serialas „Amžina meilė“ (N-7).
15.35 TV serialas „Dvi širdys“.
16.30 Labas vakaras, Lietuva.
17.35 24 valandos (N-7).
18.30 Žinios. Sportas. Orai.
19.30 KK2 (N-7).
20.00 TV serialas „Visi vyrai - kiaulės.:. 2“ (N-7).
20.30 Bus visko.
21.30 Žinios. Sportas. Orai.
22.15 Veiksmo trileris „Taikdarys“ (N-7).
0.40 TV serialas „Įkaitai“ (N-14).
1.35 TV serialas „Judantis objektas“ (N-7).
2.25 TV serialas „Begėdis“ (N-14).

21.30 Svarbios detalės

6.00 LR himnas.
6.05 Labas rytas, Lietuva.
9.10 „Komisaras Reksas 14“ (N-7).
10.05 TV serialas „Seserys“.
11.05 Stilius.
11.50 Dokumentinis f. „Jis ne Dimonas. Jis - Rusijos milijardierius“.
12.40 Kas ir kodėl?
13.10 Klauskite daktaro.
14.00 Žinios. Sportas. Orai.
14.15 Laba diena, Lietuva.
15.00 Žinios. Orai.
15.10 Laba diena, Lietuva.
16.00 Žinios. Orai.
16.10 TV serialas „Seserys“.
17.10 Klauskite daktaro.
18.00 Kas ir kodėl?
18.30 Žinios.
19.30 Emigrantai.
20.25 Loterija „Keno Loto“.
20.30 Panorama.
21.29 Loterija „Jėga“.
21.30 Svarbios detalės.
22.25 Trumposios žinios.
22.30 Istorijos detektyvai.
23.20 Trumposios žinios.
23.25 TV serialas „Rezistentai“ (N-14).
0.20 Stilius.
1.00 LRT radijo žinios.
1.05 „Komisaras Reksas 14“ (N-7).
2.00 LRT radijo žinios.
2.10 Klauskite daktaro.
3.00 LRT radijo žinios.

13.50 „Diagnozė - žmogžudystė“

6.40 TV serialas „Džeikas, Storulis ir šuo“ (N-7).
7.40 TV serialas „Tokia tarnyba“ (N-7).
8.30 TV serialas „Voratinklis“ (N-7).
9.30 Herbas arba skaičius.
10.30 TV serialas „Savas žmogus“.
11.35 TV serialas „Prokurorų patikrinimas“ (N-7).
12.45 TV serialas „Muchtaro sugrįžimas“ (N-7).
13.50 „Diagnozė - žmogžudystė“ (N-7).
14.50 TV serialas „Tokia tarnyba“ (N-7).
15.45 TV serialas „Prokurorų patikrinimas“ (N-7).
16.55 TV serialas „Muchtaro sugrįžimas“ (N-7).
18.00 Info diena.
18.30 TV serialas „Savas žmogus“.
19.30 TV serialas „Voratinklis. Žudiko braižas“ (N-7).
20.30 Pasienio sargyba.
21.00 Komedija „Vaiduoklių namas“ (N-14).
22.50 Veiksmo f. „Specialusis būrys“ (N-14).
0.35 TV serialas „Okupuoti“ (N-14).
1.25 TV serialas „Džeikas, Storulis ir šuo“ (N-7).
2.10 Penktoji pavara.

21.30 Patriotai

6.20 Programa.
6.24 TV parduotuvė.
6.40 „Mikropasauliai“ (N-7).
7.20 Nuoga tiesa.
9.20 „Neišsižadėk“ (N-7).
10.25 „Delta“ (N-7).
11.30 „Leningradas. Pokario gatvės“ (N-7).
12.35 „Bitininkas“ (N-7).
13.35 „Merdoko paslaptys“ (N-7).
14.40 TV parduotuvė.
14.55 „Delta“ (N-7).
16.00 Žinios. Orai.
16.50 „Likimo melodija“ (N-7).
18.00 Reporteris. Lietuva tiesiogiai. Orai.
18.55 „Bitininkas“ (N-7).
20.00 Žinios. Orai.
20.30 „Mesingas. Aplenkiantis laiką“ (N-7).
21.30 Patriotai (N-7).
22.30 Reporteris. Lietuva tiesiogiai. Orai.
23.45 Moterų balsas.
0.45 Patriotai (N-7).
1.50 Reporteris.
2.35 Lietuva tiesiogiai.
2.50 „Neišsižadėk“ (N-7).
3.35 „Gluchariovas“ (N-7).
4.25 „Likimo melodija“ (N-7).
5.10 „Bekraštė Kanada“.
6.00 „Nepaliesta planeta“.

23.30 Dabar pasaulyje

6.00 LR himnas.
6.05 Laiko ženklai.
6.55 „Rojus Lietuvoj“.
7.50 Euromaxx.
8.20 Stambiu planu.
8.50 „Kaip atsiranda daiktai 8“.
9.15 Labas rytas, Lietuva.
12.00 DW naujienos rusų k.
12.10 Istorijos detektyvai.
13.00 XV vaikų ir jaunimo muzikos festivalis „Mes - Pasaulis“.
14.20 Durys atsidaro.
14.35 „Amerikos italai“. 2 d.
15.30 „Rojus Lietuvoj“.
16.25 „Kaip atsiranda daiktai 9“.
16.45 Mokslo sriuba.
17.00 Misija. Vilnija.
17.30 Kai aš mažas buvau.
18.15 Poezija.
18.20 „Klintonas“. 4 d.
19.15 Labanaktukas. „Smarkuolis Tašis“.
19.45 Septynios Kauno dienos.
20.15 IQ presingas.
21.00 Romantinė pasaka „Gražuolė ir pabaisa“.
22.50 Lietuva mūsų lūpose.
23.20 DW naujienos rusų k.
23.30 Dabar pasaulyje.
24.00 Džiazo muzikos vakaras.
1.15 ARTi.
1.30 Durys atsidaro.

17.55 „Širdele mano“

6.20 Teleparduotuvė.
6.50 Daktaras Ozas. Šeimos gydytojo patarimai (N-7).
7.50 „Kas namie šeimininkas?“
8.50 „Akloji“.
9.25 „Būrėja“.
10.00 Būk mano meile!
11.00 „Policija ir Ko“ (N-7).
12.05 „Ekspertė Džordan“.
13.05 „CSI. Niujorkas“ (N-7).
14.05 „Didžiojo sprogimo teorija“ (N-7).
14.35 „Įspūdingasis Žmogus-voras“.
15.05 „Kiaulė, Ožka, Bananas ir Svirplys“.
15.35 „Rožinė pantera“.
16.05 „Kung Fu Panda“.
16.30 „Mano gyvenimo šviesa“.
17.55 „Širdele mano“ (N-7).
19.00 „Garbės reikalas“.
20.00 „Sunkių nusikaltimų skyrius“ (N-7).
21.00 „Nebylus liudijimas. Reičel radimas“ (N-14).
23.10 „Be kaltės kalta“ (N-7).
1.05 „Kas namie šeimininkas?“
1.55 „CSI. Niujorkas“.
2.40 „Ekspertė Džordan“ (N-7).
3.25 „Policija ir Ko“ (N-7).
4.15 „Nebylus liudijimas. Dingęs vaikas“ (N-14).

8.00 „Specialioji jūrų policijos tarnyba“

6.45 Teleparduotuvė.
7.00 „Jaunasis vilkolakis“ (N-7).
8.00 „Specialioji jūrų policijos tarnyba“ (N-14).
9.00 Tavo augintinis.
9.30 „CSI kriminalistai“ (N-7).
10.30 „Naujakuriai“ (N-7).
11.30 „Kaulai“ (N-7).
12.30 „Pėdsakai“ (N-7).
13.30 „Univeras. Naujas bendrikas“ (N-7).
14.30 Teleparduotuvė.
15.00 „Specialioji jūrų policijos tarnyba“ (N-14).
16.00 „Kaulai“ (N-7).
17.00 „Kobra 11“ (N-7).
19.00 „Pėdsakai“ (N-7).
20.00 „Univeras. Naujas bendrikas“ (N-7).
21.00 „Naša Raša“ (N-14).
22.00 Fantastinė komedija „Karštas kubilas - laiko mašina“ (N-14).
0.05 „Kobra 11“ (N-7).
2.05 „Nematoma riba“ (N-14).

16.25 „Karališkosios paslaptys“

9.00 Balticum TV žinios.
9.30 „Ekstremalūs žygiai. Šventieji Kinijos kalnai“.
10.30 „Dikensiada“.
11.10 „Robinzonas Kruzas“.
12.10 Naujas veidas (N-7).
12.40 Romantinė komedija „Princas ir aš. Karališkas medaus mėnuo“.
14.20 „Kai šaukia širdis“.
15.20 Kaip susigrąžinti seksualumą.
16.25 „Karališkosios paslaptys“.
16.55 Nuotykių f. „Beilio nuotykiai: Naktis Kautaune“.
18.30 Pinigai iš nieko.
19.30 Klaipėdos patruliai (N-7).
20.00 Balticum TV žinios.
20.30 „Minutė po minutės“ (N-7).
21.30 „Beribis pasaulis“ (N-14).
22.30 Balticum TV žinios.
23.00 „Manekenė“ (N-7).
24.00 Klaipėdos patruliai (N-7).
0.30 „Prakeiktas metas“ (N-14).

TV8

6.40 Teleparduotuvė. **6.55** TV Pagalba (N-7). **8.35** „Mažųjų gyvūnėlių krautuvė“. **9.05** Senoji animacija. **10.05** Drama „Debesys horizonte“ (N-7). **12.00** „Tu - mano likimas“ (N-7). **13.00** „Meilės žiedai“ (N-7). **15.00** Pasikeisk! (N-7). **16.00** „Detektyvė Klara“ (N-7). **17.00** „Tu - mano likimas“ (N-7). **18.00** „Meilės žiedai“ (N-7). **20.00** Labanakt, vaikučiai. Senoji animacija. **21.00** Melodrama „Rožių uola“ (N-7). **22.50** „Meilės žiedai“ (N-7). **0.50** „Detektyvė Klara“ (N-7).

INFO TV

6.30 Info diena. **10.30** KK2 (N-7). **11.00** Bus visko. **11.50** Dviračio šou. **12.20** Tauro ragas (N-7). **12.50** 24 valandos (N-7). **13.35** Autopilotas. **14.05** Ne vienas kelyje. **14.40** Dviračio šou. **15.10** Pagalbos skambutis (N-7). **16.00** Yra, kaip yra (N-7). **17.00** Info diena. **21.00** Dienos komentaras. **21.30** Info diena. **24.00** Dabar pasaulyje. Žinios rusų k. **0.30**, **2.30** Info diena.

PBK

6.00 EURONEWS. **6.25**, **9.00**, **12.00**, **14.45** Naujienos. **6.30** Vaikų klubas. **7.00**, **9.25** Labas rytas. **11.00** Gyvenk sveikai! **12.20** „O mūsų kieme“. **15.00** Kartu su visais. **16.00** Mados nuosprendis. **17.00** Vyriška/Moteriška. **18.00** Susituokime. **18.55** Tegul kalba. **20.00** Laikas. **20.40** Lietuvos laikas. **21.00** Už kadro. **21.10** „O mūsų kieme“. **23.20** Vyriška/Moteriška. **0.15** Vakaras su Urgantu. **0.45** Nakties naujienos. **1.00** EURONEWS.

RTR PLANETA (BALTIJA)

5.00 Rusijos rytas. **9.55** Apie tai, kas svarbiausia. **11.00**, **14.00**, **17.00**, **20.00** Žinios. **11.55** „Tėvas Matvejus“. **14.55** „Ne pora“. **17.40** Tiesioginis eteris. **18.50** 60 minučių. **21.00** „Slenksčiai“. **23.30** Vakaras su V.Solovjovu. **2.00** Žinios. Sankt Peterburgas. **2.20** „Dvi žiemos ir trys vasaros“.

REN

7.05 Vaikų klubas. **7.15** „Turistai“. **8.05** Žvalus rytas! **8.50** Tinkama priemonė. **9.45** „Šeimos dramos“. **11.35** Gyva tema. **12.25** Izmailovo parkas. **14.00** „Paskutinė meistro paslaptis“. **15.45** „Kardas“. **17.30** Tinkama priemonė. **18.30** „Šeimos dramos“. **20.25** Kviestinė vakarienė. **21.25** „Keista byla“. **23.20** Rusiškas vairavimas.

NTV MIR

6.00, **7.00**, **8.00**, **10.00**, **13.00**, **16.00**, **19.00** Šiandien. **6.05**, **7.05** „Gydytojų byla“. **8.05** Dalykiškas NTV rytas. **9.00** „Muchtaro sugrįžimas 2“. **10.20** „Liejyklos gatvė“. **12.00** Prisiekusiųjų teismas. **13.25** Ypatingas įvykis. Apžvalga. **14.00** „Susitikimo vieta“. **16.30** „Mentų karai 6“. **18.30** Ypatingas įvykis. Apžvalga. **19.50** „Garbės reikalas“. **22.00** „Pakrantės apsauga 2“. **23.55** Dienos apžvalga. **0.25** „Jūrų velniai. Viesulas 2“. **2.25** „Susitikimo vieta“. **4.20** Buto klausimas. **5.15** „Akistata“.

TV POLONIA

8.30, **17.55**, **2.15** Pasakų šalyje. **9.00** Klausimai per pusryčius. **11.45** Panorama. **12.05**, **22.45**, **5.10** Polonija 24. **12.25**, **23.05**, **5.35** Polonijos pokalbis. **12.40**, **23.20**, **5.45** Sveika, Polonija. **13.25**, **18.20**, **4.30** Trumpa istorija. **13.35**, **16.25** Žinios. **13.50** „Laimės spalvos“. **14.25** „Naktys ir dienos“. **15.25** „Jonašas Leviatano pilve“. **16.40** Lenkų valgiai. **16.55**, **1.15** Zondas 2. **17.30** „Pelenė“. **18.30** TV ekspresas. **18.50**, **0.30** Lenkija su Miodeku. **18.55** Sekmadienis su... **19.40** Prie Tatrų. **19.55** „Laimės spalvos“. **20.25** Istorijos aktualijos. **20.45**, **2.45** Animacinis f. **21.00**, **3.00** Žinios. Sportas. Orai. **21.45**, **3.40** „Tėvas Mateušas“. **0.10** „Tamara“. **0.40** Kažkas matė, kažkas žino. **1.45** „Pelenė“. **4.40** „Laimės spalvos“.

TV1000

6.10 „Pražūtingas rūkas“. **8.50** „Pasimatymas“. **10.45** „Robinas Hudas. Vyrai su triko“. **13.10** „Brangusis Džonai“. **15.25** „Londono bulvaras“. **17.40** „Ten, kur širdis“. **20.10** „Pabudimas“. **22.15** „Divergentė“. **0.50** „0.968055556 11.14“.

DISCOVERY

6.10, **8.15**, **17.15**, **20.00** Kaip tai pagaminta. **7.00**, **13.35** Megatraukiniai. **7.50**, **20.30** Kaip tai veikia? **8.40**, **17.40** Sandėlių medžiotojai Britanijoje. **9.10**, **18.10** Sandėlių karai. **9.40**, **18.40** Nekilnojamojo turto karai. **10.05** Sunkvežimių vairuotojai. **10.55** Išgyventi drauge. **11.50** Greiti ir triukšmingi. **12.40**, **19.05** Automobilių perpardavinėtojai. **14.30** Didžiosios statybos. **21.00**Aukso karštinė. **22.00** Įveikti baimes su B.Grilsu. **23.00** Todo Sampsono eksperimentai. **24.00** Nemėginkite pakartoti.

TRAVEL

6.00, **11.00**, **1.00** Muziejų paslaptys. **7.00**, **13.00**, **19.00** Naujo būsto paieška. **9.00**, **15.00**, **21.00** Kelionė automobiliu. **9.30**, **15.30**, **21.30** Namai ant ratų. **10.00**, **17.00** Viešbučių verslas. **12.00**, **16.00** Teksaso stilius nekilnojamojo turto rinkoje. **18.00**, **24.00** Neįprastas Amerikos maistas. **22.00** Įkaušęs keliautojas. **23.00** Didelės virtuvės.

ANIMAL PLANET

6.36 Šimpanzė. **7.25**, **11.00**, **20.10** Daktarė Dy. **8.15**, **12.50** Gyvūnų gelbėjimas. **9.10**, **14.40**, **22.55** Neištirtos salos. **10.05**, **15.35**, **19.15** Akvariumų verslas. **11.55**, **0.45** Majamio gyvūnų policija. **13.45**, **16.30**, **23.50** Upių pabaisos. **17.25**, **21.05** Šunų gelbėtojai. **18.20**, **22.00**, **1.40** Šuns gelbėjimo misija.

SPORT1

7.00 Pasaulio galiūnų čempiontas. Bostvana. 1 d. **7.30** Pasaulio galiūnų čempiontas. Bostvana. 2 d. **8.00**, **1.30** NBA krepšinio lyga. Rytų konferencijos finalas. Bostono „Celtics“ - Klivlando „Cavaliers“. Pastaba: rungtynių kartojimas priklauso nuo serijos rezultato. **10.10**, **17.00** Pasaulio rali-kroso čempionatas. Didžioji Britanija. 5 etapas. **12.10** KOK World series. Lenkija. 1 d. **14.10** „Penktasis kėlinys“. Ispanijos „Endesa“ krepšinio lygos apžvalga. 34 turas. **14.50** NBA krepšinio lyga. Gražiausi savaitės momentai. **15.00** Ispanijos „Endesa“ krepšinio lyga. Andoros „Morabanc“ - Madrido „Real“. **19.00** Čempionai Lt. Graplingas. Klaipėda. 2 d. Premjera. **19.30** Tiesiogiai. Vieningoji krepšinio lyga. Pusfinalis. Maskvos „Khimki“ - Sankt Peterburgo „Zenit“. **21.30** Tiesiogiai. Ispanijos „Endesa“ krepšinio lyga. Pusfinalis. **23.30** KOK World series. Lenkija. 2 d. **3.40** Lengvosios atletikos pasaulio taurė. Japonija. 1 etapas.

VIASAT SPORT BALTIC

7.00 Ledo ritulys. Pasaulio čempionatas. Latvija - JAV. **9.00** Ledo ritulys. Pasaulio čempionatas. Vokietija - Latvija. **11.15** Krepšinis. Eurolyga. Finalas. **13.35** Ledo ritulys. Pasaulio čempionatas. Pusfinalis. **17.35** Ledo ritulys. Pasaulio čempionatas. Finalas. **19.50** Futbolas. Anglija. Championship atkrintamųjų varžybų finalas. **21.50** Lengvoji atletika. Deimantinė lyga. **23.55** Motosportas. Spidvėjus. Daugpilio GP lenktynės. **3.00** Futbolas. Anglijos Premier lygos 2016-2017 m. sezono įvarčiai. **5.00** Ledo ritulys. Pasaulio čempionatas. Čekija - Kanada.

EUROSPORT

6.30, **10.30**, **12.00**, **22.50**, **0.50**, **2.30** Tenisas. Prancūzijos atvirasis čempionatas. **9.30** Fechtavimas. „Grand Prix“ serija. Kolumbija. **11.30**, **22.15**, **2.00** Teniso apžvalga. **22.40**, **0.40** Sporto naujienos. **23.45** Automobilių lenktynės. FIA „Touring Car“ čempionatas. **0.15** Motosportas. „Porsche Supercup“ serijos lenktynės. Monakas.

LAISVALAIKIS REKOMENDUOJA

TV6 22.00

„KARŠTAS KUBILAS - LAIKO MAŠINA“

Fantastinė komedija. JAV. 2010.
Režisierius: Steve Pink.
Vaidina: John Cusack, Rob Corddry, Craig Robinson.

Grupelei geriausių draugų įgriso suaugusiųjų gyvenimas. Adamą paliko mergina. Lu mėgsta vakarėlius, bet į juos nebekviečiamas. Niko žmona stebi kiekvieną jo žingsnį, o kompiuterinių žaidimų mėgėjas Džeikobas neišlenda iš rūsio. Susitikę slidinėjimo kurorte vyrukai padaugina alkoholio. Rytą pabudę draugai supranta atsidūrę devintajame dešimtmetyje. Čia jie gauna progą pakeisti savo ateitį.

TV8 21.00

„ROŽIŲ UOLA“

Melodrama. Vokietija. 1999.
Režisierius: Stefan Bartmann.
Vaidina: Simone Heher, Harry Blank, Peter Bongartz.

Dėl savo motinos mirties širdyje kaltinanti savo tėvą Sara išvyksta iš metų metus puoselėto tėvų ūkio ir pradeda naują gyvenimą Londone. Sužinojusi, kad jos tėvas miršta, Sara neturi kitos išeities, kaip tik permąstyti savo vertybes ir priimti sprendimą...

TV3 23.30

„24 VALANDOS. PALIKIMAS“

TV serialas. JAV. 2016.
Režisieriai: Stephen Hopkins, Jon Cassar.
Vaidina: Corey Hawkins, Miranda Otto, Anna Diop.

Erikas Karteris grįžta į JAV. Savo užduotį pašalinti teroristų lyderį jis įvykdė sėkmingai, tačiau gimtinėje agentas sužino, kad jis ir jo būrys tapo žudikų taikiniais.

TV1 1.55

„CSI. NIUJORKAS“

TV serialas. JAV, Kanada. 2009.
Režisierė: Ann Donahue.
Vaidina: Gary Sinise, Carmine Giovinazzo, Hill Harper.

Detektyvas Mekas Teiloras - nusikaltimo vietos tyrėjas, manantis, kad viskas susiję ir visi turi savo istoriją. Tokia pat meile darbui pasižymi ir jo partnerė Stela Bonasera. Jiedu vadovauja ekspertų komandai...

TV6 22.00

„KARO DIEVAS“

Kriminalinis trileris. JAV. 2005.
Režisierius: Andrew Niccol.
Vaidina: Nicolas Cage, Jared Leto, Ethan Hawke.

Jurijus Orlovas - emigrantas iš Tarybų Sąjungos, Amerikoje įsisukęs į pelningą prekybos ginklais verslą. Verslo partneriu jis pasirenka jaunesnįjį brolį Vitalijų. Nors kartu jie žengia pirmuosius žingsnius nelegalaus verslo džiunglėse, greitai situacija pasikeičia, ir Vitalijus broliui tampa kliūtimi. Dar didesni nesklandumai prasideda nelegaliu verslu susidomėjus Interpolui.

TV1 16.30

„MANO GYVENIMO ŠVIESA“

TV serialas. Indija. 2013.
Režisierius: Rohit Raj Goyal.
Vaidina: Anas Rashid, Deepika Singh, Gautam Gulati.

Tai šiuolaikiška merginos ir vaikino meilės istorija. Gražuolės Sandžos svajonė - išsilaisvinti iš vidurinės klasės gniaužtų ir tapti Indijos policijos pareigūne. Tuo metu vaikino Surajaus svajonė tapo realybe - sunkiai dirbdamas jis atidarė saldumynų parduotuvę. Didelės meilės apsuptyje jaunuoliai vienas kitam prisiekia amžiną meilę.

TV3 22.30

„RAUDONASIS KARŠTIS“

Veiksmo filmas. JAV. 1988.
Režisierius: Walter Hill.
Vaidina: Arnold Schwarzenegger, James Belushi, Peter Boyle.

Rusijos policininkas Ivanas Danko išsiunčiamas į Ameriką gaudyti Gruzijos narkotikų prekeivio Viktoro Rostavilio, kuris pabėgo nužudęs savo partnerį. Amerikoje Rostavilio nusikaltimus jau tiria Čikagos detektyvas Artis. Kai nusikaltėlis sulaikomas Amerikoje, Ivanas daro viską, kad nugabentų jį į Rusiją ir nuteistų pagal vietos įstatymus.

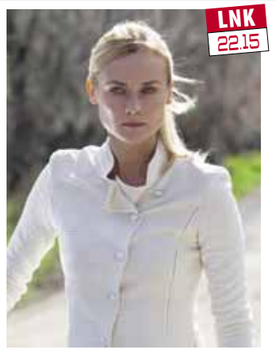

LNK 22.15

„SIELONEŠĖ“

Nuotykių filmas. JAV. 2013.
Režisierius: Andrew Niccol.
Vaidina: Saoirse Ronan, Chandler Canterbury, Max Irons.

Žemę pradėjo kolonizuoti ateiviai, apsėsdami žmonių kūnus ir ištrindami jų prisiminimus. Išliko tik nedidelė žmonių grupė. Viena išlikusiųjų yra Melani. Ji sutinka kitą žmogų ir tarp jų įsiliepsnoja jausmai. Bet Melani pagrobia ateiviai ir vienas iš jų apsigyvena jos kūne.

TREČIADIENIS gegužės 31 d. TV PROGRAMA

0.45 „Kaulai“

6.10 Teleparduotuvė.
6.25 „Kempiniukas Plačiakelnis“ (N-7).
6.55 „Simpsonai“ (N-7).
7.55 „Rezidentai“ (N-7).
8.25 „Šviesoforas“ (N-7).
8.55 „Meilės sūkuryje“ (N-7).
10.00 „Kerštas ir meilė“ (N-7).
12.00 „Tėvelio dukrytės“ (N-7).
13.00 „Kempiniukas Plačiakelnis“ (N-7).
13.30 „Simpsonai“ (N-7).
14.30 „Pažadėtoji“ (N-7).
15.30 „Pamilti vėl“ (N-7).
16.30 „Kerštas ir meilė“ (N-7).
18.30 TV3 žinios.
19.30 TV serialas „Rezidentai“ (N-7).
20.00 TV serialas „Tėvelio dukrytės (N-7).
21.00 TV serialas „Šviesoforas“ (N-7).
22.15 TV3 žinios.
22.25 Vikingų loto.
22.30 Veiksmo f. „Raudonasis karštis“ (N-14).
0.45 TV serialas „Kaulai“ (N-14).
1.35 Drama „Imperija“ (N-14).
2.30 „Bruklino taksi“ (N-7).

19.30 KK2

6.40 Animacinis f. „Didysis žvejys 2“.
7.05 Animacinis f. „Zigis ir Ryklys“.
7.30 Animacinis f. „Mažieji Tomas ir Džeris III“.
7.55 TV serialas „Volkeris, Teksaso reindžeris“ (N-7).
9.50 24 valandos (N-7).
10.35 Yra, kaip yra (N-7).
11.40 24 valandos (N-7).
12.40 Bus visko.
13.30 TV serialas „Amžina meilė“ (N-7).
15.35 TV serialas „Dvi širdys“.
16.30 Labas vakaras, Lietuva.
17.35 24 valandos (N-7).
18.30 Žinios.
19.30 KK2 (N-7).
20.00 TV serialas „Visi vyrai - kiaulės.:. 2“ (N-7).
20.30 Bus visko.
21.30 Žinios.
22.15 Nuotykių f. „Sielonešė“ (N-7).
0.40 TV serialas „Įkaitai“ (N-14).
1.35 TV serialas „Judantis objektas“ (N-7).
2.25 TV serialas „Begėdis“ (N-14).

18.00 Kas ir kodėl?

6.00 LR himnas.
6.05 Labas rytas, Lietuva.
9.10 „Komisaras Reksas 14“ (N-7).
10.00 „Seserys“ (N-7).
11.00 Emigrantai.
11.50 Svarbios detalės.
12.40 Kas ir kodėl?
13.10 Klauskite daktaro.
14.00 Žinios.
14.15 Laba diena, Lietuva.
15.00 Žinios.
15.10 Laba diena, Lietuva.
16.00 Žinios.
16.10 „Seserys“ (N-7).
17.10 Klauskite daktaro.
18.00 Kas ir kodėl?
18.30 Žinios.
19.30 Gyvenimas.
20.25 Loterija „Keno Loto“.
20.30 Panorama. Dėmesio centre.
21.29 Loterija „Jėga“.
21.30 Auksinis protas.
22.45 Trumposios žinios.
22.50 Premjera. Istorinė drama „Leidinio „Der Spiegel“ byla“ (N-7).
0.25 Trumposios žinios.
0.30 Mes nugalėjom.
1.00 LRT radijo žinios.
1.05 „Komisaras Reksas 14“ (N-7).
2.00 LRT radijo žinios.
2.10 Klauskite daktaro.
3.00 LRT radijo žinios.
3.05 Gyvenimas.

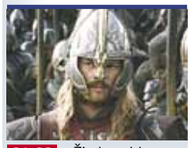

21.00 „Žiedų valdovas. Karaliaus sugrįžimas“

6.40 „Džeikas, Storulis ir šuo“ (N-7).
7.40 „Tokia tarnyba“ (N-7).
8.30 „Voratinklis“ (N-7).
9.30 „Muchtaro sugrįžimas“ (N-7).
10.30 „Savas žmogus“.
11.35 „Prokurorų patikrinimas“ (N-7).
12.45 „Muchtaro sugrįžimas“ (N-7).
13.50 „Diagnozė - žmogžudystė“ (N-7).
14.50 „Tokia tarnyba“ (N-7).
15.45 „Prokurorų patikrinimas“ (N-7).
16.55 „Muchtaro sugrįžimas“ (N-7).
18.00 Info diena.
18.30 „Savas žmogus“.
19.30 „Voratinklis. Žudiko braižas“ (N-7).
20.30 Pagalbos skambutis (N-7).
21.00 Nuotykių f. „Žiedų valdovas. Karaliaus sugrįžimas“ (N-7).
1.00 Komedija „Vaiduoklių namas“ (N-14).
2.30 „Okupuoti“ (N-14).
3.15 „Džeikas, Storulis ir šuo“ (N-7).
4.00 Penktoji pavara.

21.30 Moterų balsas

6.24 TV parduotuvė.
6.40 „Mikropasauliai“ (N-7).
7.20 Auksinė daina.
9.20 „Neišsižadėk“ (N-7).
10.25 „Delta“ (N-7).
11.30 „Mesingas. Aplenkiantis laiką“ (N-7).
12.35 „Bitininkas“ (N-7).
13.35 „Merdoko paslaptys“ (N-7).
14.40 TV parduotuvė.
14.55 „Delta“ (N-7).
16.00 Žinios. Orai.
16.50 „Likimo melodija“ (N-7).
18.00 Reporteris. Lietuva tiesiogiai.
18.55 „Bitininkas“ (N-7).
20.00 Žinios. Orai.
20.30 „Mesingas. Aplenkiantis laiką“ (N-7).
21.30 Moterų balsas.
22.30 Reporteris. Lietuva tiesiogiai. Orai.
23.45 Komedija „Žaidžiame tiesą“ (N-7).
1.50 Reporteris.
2.35 Lietuva tiesiogiai.
2.50 „Neišsižadėk“ (N-7).
3.35 „Gluchariovas“ (N-7).
4.25 „Likimo melodija“ (N-7).

16.25 „Kaip atsiranda daiktai 9“

6.00 LR himnas.
6.05 Skambantys pasauliai.
6.55 „Rojus Lietuvoj“.
7.50 „Smarkuolis Tašis“.
8.05 IQ presingas.
9.15 Labas rytas, Lietuva.
12.00 DW naujienos rusų k.
12.10 „Klintonas“. „Išgyvenęs prezidentas“.
13.05 Septynios Kauno dienos.
13.35 Pažvelk į profesiją kitaip.
14.05 Mažesnieji broliai.
14.35 Teatras.
15.30 „Rojus Lietuvoj“.
16.25 „Kaip atsiranda daiktai 9“.
16.50 Vilniaus albumas.
17.05 Trembita.
17.30 Kultmisijos.
18.20 „Klaidinimo menas. Nežinoma kamufliažo istorija“
19.15 Labanaktukas.
19.45 „Šimtas reginių senoviniame mieste“. 12 d.
20.15 LRT studija Vilniaus knygų mugėje 2017.
21.00 Drama „Karas“ (N-14).
22.50 Stambiu planu.
23.20 DW naujienos rusų k.
23.30 Dabar pasaulyje.
24.00 Žagarės vyšnių festivalis 2016 „Viskas yra gerai“. Lainius ir grupė.

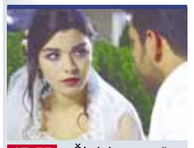

17.55 „Širdele mano“

6.20 Teleparduotuvė.
6.50 Daktaras Ozas (N-7).
7.50 „Kas namie šeimininkas?“
8.50 „Akloji“.
9.25 „Būrėja“.
10.00 Būk mano meile! (N-7).
11.00 „Policija ir Ko“ (N-7).
12.05 „Ekspertė Džordan“ (N-7).
13.05 „CSI. Niujorkas“ (N-7).
14.05 „Didžiojo sprogimo teorija“ (N-7).
14.35 „Įspūdingasis Žmogus-voras“.
15.05 „Kiaulė, Ožka, Bananas ir Svirplys“.
15.35 „Rožinė pantera“.
16.05 „Kung Fu Panda“.
16.30 „Mano gyvenimo šviesa“.
17.55 „Širdele mano“ (N-7).
19.00 „Garbės reikalas“.
20.00 „Sunkių nusikaltimų skyrius“ (N-7).
21.00 „Nebylus liudijimas. Ketinimai“ (N-14).
23.10 „Be kaltės kalta“ (N-7).
1.10 „Kas namie šeimininkas?“
1.55 „CSI. Niujorkas“ (N-7).

18.00 LKL rungtynės dėl 1 vietos

6.45 Teleparduotuvė.
7.00 „Jaunasis vilkolakis“ (N-7).
8.00 „Specialioji jūrų policijos tarnyba“ (N-14).
9.00 Lietuvos mokyklų žaidynės.
9.30 „CSI kriminalistai“ (N-7).
10.30 „Naujakuriai“ (N-7).
11.30 „Kaulai“ (N-7).
12.30 „Pėdsakai“ (N-7).
13.30 „Univeras. Naujas bendrikas“ (N-7).
14.30 Teleparduotuvė.
15.00 „Specialioji jūrų policijos tarnyba“ (N-14).
16.00 „Kaulai“ (N-7).
17.00 „Kobra 11“ (N-7).
18.00 LKL rungtynės dėl 1 vietos. Panevėžio „Lietkabelis“ - Kauno „Žalgiris“. Tiesioginė transliacija.
20.00 „Univeras. Naujas bendrikas“ (N-7).
21.00 „Naša Raša“ (N-14).
22.00 Kriminalinis trileris „Karo dievas“ (N-14).
0.30 „Kobra 11“ (N-7).
1.30 „Daktaras Hausas“ (N-14).

21.00 Pinigai iš nieko

9.00 Balticum TV žinios.
9.30 „Minutė po minutės“ (N-7).
10.30 Skrajojantys ežerai. Baltų mitai ir simboliai.
11.00 „Manekenė“ (N-7).
12.00 Kaip susigrąžinti seksualumą.
13.05 Animacinis nuotykių f. „Munis: mažasis Mėnulio globėjas“.
14.40 Naujas veidas (N-7).
15.10 „Dikensiada“.
15.50 „Robinzonas Kruzas“.
16.50 Fantastinis veiksmo trileris „Šalčio banga“ (N-7).
18.30 „Karališkosios paslaptys“.
19.00 „Ekstremalūs žygiai. Šventieji Kinijos kalnai“.
20.00 Balticum TV žinios.
20.30 Klaipėdos patruliai (N-7).
21.00 Pinigai iš nieko.
22.00 „Prakeiktas metas“ (N-14).
23.00 Balticum TV žinios.
23.30 „Dikensiada“.
0.10 „Beribis pasaulis“ (N-14).

TV8

6.35 Teleparduotuvė. **6.50** TV Pagalba (N-7). **8.40** „Mažųjų gyvūnėlių krautuvė“. **9.10** Senoji animacija. **10.10** Melodrama „Rožių uola“ (N-7). **12.00** „Tu - mano likimas“ (N-7). **13.00** „Meilės žiedai“ (N-7). **15.00** Pasikeisk! (N-7). **16.00** „Detektyvė Klara“ (N-7). **17.00** „Tu - mano likimas“ (N-7). **18.00** „Meilės žiedai“ (N-7). **20.00** Labanakt, vaikučiai. Senoji animacija. **21.00** Romantinė drama „Meilė užgimsta“ (N-7). **22.50** „Meilės žiedai“ (N-7). **0.50** „Detektyvė Klara“ (N-7).

INFO TV

6.30 Info diena. **10.30** KK2 (N-7). **11.00** Dokumentinis f. „Moterys, pakeitusios pasaulį. Karalienė Elžbieta“ (N-7). **12.00** Dviračio šou. **12.35** Ne vienas kelyje. **13.10** 24 valandos (N-7). **13.55** Beatos virtuvė. **14.55** Dviračio šou. **15.30** KK2 (N-7). **16.00** Yra, kaip yra (N-7). **17.00** Info diena. **21.00** Dienos komentaras. **21.30** Info diena. **24.00** Dabar pasaulyje. Žinios rusų k. **0.30**, **2.30** Info diena.

PBK

6.00, **0.55** EURONEWS. **6.25**, **9.00**, **12.00**, **14.45**, **0.40** Naujienos. **6.30** Animacija. **7.00**, **9.25** Labas rytas. **11.00** Gyvenk sveikai! **12.20** „O mūsų kieme“. **15.00** Kartu su visais. **15.55** Mados nuosprendis. **17.00** Vyriška/Moteriška. **18.00** Susituokime. **18.55** Tegul kalba. **20.00** Laikas. **20.35** Lietuvos laikas. **21.00** „O mūsų kieme“. **23.10** Vyriška/Moteriška. **0.05** Vakaras su Urgantu. **1.15** „Negali būti“.

RTR PLANETA (BALTIJA)

4.00 Tiesioginis eteris. **5.00** Rusijos rytas. **9.55** Apie tai, kas svarbiausia. **11.00**, **14.00**, **17.00**, **20.00** Žinios. **11.55** „Tėvas Matvejus“. **14.55** „Ne pora“. **17.40** Tiesioginis eteris. **18.50** 60 minučių. **21.00** „Slenkščiai“. **23.30** Vakaras su V.Solovjovu. **2.00** Žinios. Sankt Peterburgas.

REN

7.15 „Turistai“. **8.00** Žvalus rytas! **8.45** Tinkama priemonė. **9.35** „Šeimos dramos“. **11.20** Gyva tema. **12.15** Dar ne vakaras. **13.10** Žiūrėti visiems! **13.50** „Paskutinė meistro paslaptis“. **15.35** „Kardas“. **17.25** Tinkama priemonė. **18.25** „Šeimos dramos“. **20.25** Kviestinė vakarienė. **21.25** Labiausiai šokiruojančios hipotezės. **23.15** „Kiekvienam po katinėlį“. **24.00** „Paskutinė meistro paslaptis“.

NTV MIR

6.00, **7.00**, **8.00**, **10.00**, **13.00**, **16.00**, **19.00** Šiandien. **6.05** „Gydytojų byla“. **7.05**, **8.05** Dalykiškas NTV rytas. **9.00** „Muchtaro sugrįžimas 2“. **10.20** „Liejyklos gatvė“. **12.00** Prisiekusiųjų teismas. **13.25** Ypatingas įvykis. Apžvalga. **14.00** „Susitikimo vieta“. **16.30** „Mentų karai 6“. **18.30** Ypatingas įvykis. Apžvalga. **19.50** „Garbės reikalas“. **22.00** „Pakrantės apsauga 2“. **23.55** Dienos apžvalga. **0.25** „Skalikai 5“. **2.25** „Susitikimo vieta“.

TV POLONIA

7.05 Koncertas Motinos dienai. **8.05** Ekumeninė laida. **8.25**, **2.15** ABC viską žino. **8.40**, **18.05**, **2.25** Mano žvėrynas. **9.00** Klausimai per pusryčius. **11.45** Panorama. **12.05**, **22.45**, **5.15** Polonija 24. **12.25**, **23.05**, **5.35** Polonijos pokalbis. **12.40**, **23.20**, **5.50** Sveika, Polonija. **13.25**, **18.20**, **4.30** Trumpa istorija. **13.35**, **16.25** Žinios. **13.50** „Laimės spalvos“. **14.25** „Maršalas Pilsudskis“. **15.25** „Kas bijo Nadijos Savčenko“. **16.40**, **6.50** Dabar - Lenkija. **16.55** Erdvės knyga. **17.30** „Pelenė“. **17.55** Laukinių gyvūnų paslaptys. **18.30** TV ekspresas. **18.55** Kvartetas. **19.25**, **1.10** Rytų studija. **19.55** „Laimės spalvos“. **20.25**, **6.35** Vilnoteka. **20.45**, **2.45** Animacinis f. **21.00**, **3.00** Žinios. **21.45**, **3.40** „Miesto centro karaliai“. **0.10** „Kas bijo Nadijos Savčenko“. **1.45** „Pelenė“.

TV1000

8.20 „Divergentė“. **11.10** „Pabudimas“. **13.25** „Šeimos albumas: rugpjūtis“. **15.55** „Prakeiktųjų kaimas“. **18.00** „Čarlio Sen Klodo mirtis ir gyvenimas“. **20.10** „Iracionalus žmogus“. **22.05** „Insurgentė“. **0.20** „Baltas dievas“. **2.30** „Gyvenimas ant ratų“.

DISCOVERY

7.00 Megatraukiniai. **7.50**, **20.30** Kaip tai veikia? **8.40**, **17.40** Sandėlių medžiotojai Britanijoje. **9.10**, **18.10** Sandėlių karai. Kanada. **9.40**, **18.40** Nekilnojamojo turto karai. **10.05** Sunkvežimių vairuotojai. **10.55**, **1.00** Išgyventi drauge. **11.50** Greiti ir triukšmingi. **12.40**, **19.05**, **5.20** Automobilių perpardavinėtojai. **13.35** Pragaro kelias Rusijoje. **14.30** Mirtinas laimikis. **21.00**, **2.50** Nesėkmių garažas. **22.00**, **3.40** Greitai ir garsiai. **23.00**, **4.30** Kovotojas. **24.00** Nemėginkite pakartoti.

TRAVEL

7.00, **13.00**, **19.00** Naujo būsto paieška. **9.00**, **15.00**, **21.00**, **2.00** Kelionė automobiliu. **9.30**, **15.30**, **21.30**, **2.30** Namai ant ratų. **10.00**, **17.00** Viešbučių verslas. **12.00**, **16.00** Teksaso stilius nekilnojamojo turto rinkoje. **18.00**, **24.00**, **5.00** Nejprastas Amerikos maistas. **22.00**, **3.00** Žvaigždė automobilyje. **23.00**, **4.00** Nežinoma ekspedicija.

ANIMAL PLANET

8.15, **12.50** Šuns gelbėjimo misija. **9.10**, **14.40**, **22.55**, **3.25** Neištirtos salos. **10.05**, **15.35**, **19.15**, **2.35** Akvariumų verslas. **11.55**, **0.45** Majamio gyvūnų policija. **13.45** Upių pabaisos. **16.30**, **23.50**, **5.02** Ryklių ekspertai. **17.25**, **21.05**, **1.40** Dr.Džefas. **18.20**, **22.00**, **5.49** Šių laikų daktaras Dolitlis.

SPORT1

7.00 Čempionai Lt. Graplingas. Klaipėda. **7.30** Ispanijos „Endesa“ krepšinio lyga. Pusfinalis. Vakar. **9.10** Vieningoji krepšinio lyga. Pusfinalis. Maskvos „Khimki“ - Sankt Peterburgo „Zenit“. Vakar. **10.50** „Road to glory“. **12.10** KOK World series. Lenkija. 2 d. **14.10** Pasaulio rali-kroso čempionatas. Vokietija. 3 etapas. **17.00** Vieningoji krepšinio lyga. Astanos „Astana“ - Maskvos „CSKA“. **19.00** Ispanijos „Endesa“ krepšinio lyga. Pusfinalis. Vakar. **20.50** „Penktasis kėlinys“. Ispanijos „Endesa“ krepšinio lygos apžvalga. 34 turas. **21.30** Tiesiogiai. Ispanijos „Endesa“ krepšinio lyga. Pusfinalis. **23.30** KOK World series. Moldova. 1 d. **0.30** ATP tenisas. Miunchenas. Pirmasis pusfinalis. **2.20** Rusijos „Premier“ futbolo lyga. Sankt Peterburgo „Zenit“ - Krasnodaro „Krasnodar“. **4.20** Vieningoji krepšinio lyga. Astanos „Astana“ - Maskvos „CSKA“. **6.20** „NBA Action“. Krepšinio lygos apžvalga. 33 laida.

VIASAT SPORT BALTIC

7.00 Smiginis. Dubai Darts Masters turnyras. Ketvirtfinalis. **11.00** Lengvoji atletika. Deimantinė lyga. Doha. **13.05** Lengvoji atletika. Deimantinė lyga. Šanchajus. **15.10** Lengvoji atletika. Deimantinė lyga. **17.15** Futbolas. Anglijos FA taurės finalas. „Arsenal“ - „Chelsea“. **19.10** „Formulė-1“. Monako GP lenktynių apžvalga. **20.10** Futbolas. Vokietijos taurės finalas. „Eintracht“ - „Borussia“. **22.10** Krepšinis. Eurolyga. Pusfinalis. **1.50** Futbolas. Anglijos Championship lygos atkrintamųjų varžybų finalas. **5.00** Ledo ritulys. Pasaulio čempionatas. Suomija - Prancūzija.

EUROSPORT

6.30, **10.30**, **12.00**, **22.50**, **0.50**, **2.30** Tenisas. Prancūzijos atvirasis čempionatas. **9.30**, **11.30**, **22.15**, **2.00** Teniso apžvalga. **10.00** Automobilių lenktynės. FIA „Touring Car“ pasaulio čempionatas. **22.40**, **0.40** Sporto naujienos.

19.30 Vaikų balsas 2017

6.10 Teleparduotuvė.
6.25 „Kempiniukas Plačiakelnis“ (N-7).
6.55 „Simpsonai“ (N-7).
7.55 TV serialas „Rezidentai“ (N-7).
8.25 TV serialas „Šviesoforas“ (N-7).
10.00 TV serialas „Kerštas ir meilė“ (N-7).
12.00 TV serialas „Tėvelio dukrytės“ (N-7).
13.00 „Kempiniukas Plačiakelnis“ (N-7).
13.30 „Simpsonai“ (N-7).
14.30 TV serialas „Pažadėtoji“ (N-7).
15.30 TV serialas „Pamilti vėl“ (N-7).
16.30 TV serialas „Kerštas ir meilė“ (N-7).
18.30 TV3 žinios. TV3 sportas. TV3 orai.
19.30 Vaikų balsas 2017. Apdovanojimų ceremonija.
21.30 TV3 vakaro žinios.
22.30 Drama „Apelsinai“ (N-14).
0.15 TV serialas „Kaulai“ (N-14).
1.15 Drama „Imperija“ (N-14).
2.05 Drama „Amerikiečiai“ (N-14).

20.00 Valanda su Rūta

6.40 „Didysis žvejys 2“.
7.05 „Zigis ir Ryklys“.
7.30 „Kempiniukas Plačiakelnis“.
7.55 TV serialas „Volkeris, Teksaso reindžeris“ (N-7).
9.50 24 valandos (N-7).
10.35 Yra, kaip yra (N-7).
11.40 24 valandos (N-7).
12.40 Bus visko.
13.30 TV serialas „Amžina meilė“ (N-7).
15.35 TV serialas „Dvi širdys“.
16.30 Labas vakaras, Lietuva.
17.35 24 valandos (N-7).
18.30 Žinios.
19.30 KK2 (N-7).
20.00 Valanda su Rūta.
21.30 Žinios.
22.15 Veiksmo f. „Misija Neįmanoma 3“ (N-7).
0.45 TV serialas „Įkaitai“ (N-14).
1.40 TV serialas „Judantis objektas“ (N-7).
2.30 Sveikatos ABC televitrina.
2.55 Alchemija. VDU karta.
3.25 Retrospektyva.

9.10 „Komisaras Reksas 14“

6.00 LR himnas.
6.05 Labas rytas, Lietuva.
9.10 „Komisaras Reksas 14“ (N-7).
10.00 „Seserys“ (N-7).
11.00 Gyvenimas.
11.55 Istorijos detektyvai.
12.40 Kas ir kodėl?
13.10 Klauskite daktaro.
14.00 Žinios.
14.15 Laba diena, Lietuva.
15.00 Žinios.
15.10 Laba diena, Lietuva.
16.00 Žinios.
16.10 „Seserys“ (N-7).
17.10 Klauskite daktaro.
18.00 Kas ir kodėl?
18.30 Žinios.
19.30 Specialus tyrimas.
20.25 Loterija „Keno Loto“.
20.30 Panorama. Dėmesio centre.
21.29 Loterija „Jėga“.
21.30 Veiksmo trileris „Greiti ir įsiutę 3. Tokijo lenktynės“ (N-14).
23.15 Trumposios žinios.
23.20 Premjera. Drama „Dabar tavo eilė“ (N-7).
1.00 LRT radijo žinios.
1.05 „Komisaras Reksas 14“ (N-7).
2.00 LRT radijo žinios.
2.10 Klauskite daktaro.
3.00 LRT radijo žinios.

18.00 Info diena

6.40 „Džeikas, Storulis ir šuo“ (N-7).
7.40 „Tokia tarnyba“ (N-7).
8.30 „Voratinklis“ (N-7).
9.30 „Paskutinis faras“ (N-7).
10.30 „Savas žmogus“.
11.35 „Prokurorų patikrinimas“ (N-7).
12.45 „Muchtaro sugrįžimas“ (N-7).
13.50 „Diagnozė - žmogžudystė“ (N-7).
14.50 „Tokia tarnyba“ (N-7).
15.45 „Prokurorų patikrinimas“ (N-7).
16.55 „Muchtaro sugrįžimas“ (N-7).
18.00 Info diena.
18.30 „Savas žmogus“.
19.30 „Voratinklis. Žudiko braižas“ (N-7).
20.30 Savaitės kriminalai (N-7).
21.00 Veiksmo f. „Amerikos kikboksininkas“ (N-14).
22.55 Nuotykių f. „Žiedų valdovas. Karaliaus sugrįžimas“ (N-7).
2.40 TV serialas „Okupuoti“ (N-14).
3.30 TV serialas „Džeikas, Storulis ir šuo“ (N-7).

13.35 „Merdoko paslaptys“

6.24 TV parduotuvė.
6.40 „Mikropasauliai“ (N-7).
7.20 Patriotai (N-7).
8.20 Moterų balsas.
9.20 „Neišsižadėk“ (N-7).
10.25 „Delta“ (N-7).
11.30 „Mesingas. Aplenkiantis laiką“ (N-7).
12.35 „Bitininkas“ (N-7).
13.35 „Merdoko paslaptys“ (N-7).
14.40 TV parduotuvė.
14.55 „Delta“ (N-7).
16.00 Žinios. Orai.
16.50 „Likimo melodija“ (N-7).
18.00 Reporteris. Lietuva tiesiogiai.
18.55 „Bitininkas“ (N-7).
20.00 Žinios.
20.30 „Mesingas. Aplenkiantis laiką“ (N-7).
21.30 24/7.
22.30 Reporteris. Lietuva tiesiogiai. Orai.
23.45 Nuoga tiesa.
1.50 Reporteris.
2.35 Lietuva tiesiogiai.
2.50 „Neišsižadėk“ (N-7).
3.35 „Gluchariovas“ (N-7).
4.25 „Likimo melodija“ (N-7).

8.00 Istorijos detektyvai

6.00 LR himnas.
6.05 Nes man tai rūpi.
6.50 „Rojus Lietuvoj“.
7.45 „Smarkuolis Tašis“.
8.00 Istorijos detektyvai.
9.15 Labas rytas, Lietuva.
12.00 DW naujienos rusų k.
12.10 „Klaidinimo menas. Nežinoma kamufliažo istorija“.
13.05 Mokslo sriuba.
13.20 Žingsniai alėjos gale.
14.00 „Poezijos pavasaris 2017“. Baigiamasis vakaras.
15.30 „Rojus Lietuvoj“.
16.25 „Kaip atsiranda daiktai 9“.
16.50 Menora.
17.05 Vilniaus sąsiuvinis.
17.25 LRT Kultūros akademija.
18.15 „Medičiai, Florencijos valdovai“ (N-7).
19.15 Labanaktukas.
19.45 Atspindžiai.
20.15 Legendos.
21.00 Istorinė drama „Leidinio „Der Spiegel“ byla“ (N-7).
22.30 Durys atsidaro. Viena istorija.
22.45 Nacionalinis turtas.
23.15 DW naujienos rusų k.
23.30 Dabar pasaulyje.
24.00 Baltijos gitarų kvarteto koncertas.

19.00 „Garbės reikalas“

6.20 Teleparduotuvė.
6.50 Daktaras Ozas (N-7).
7.50 „Kas namie šeimininkas?“
8.50 „Akloji“.
9.25 „Būrėja“.
10.00 Būk mano meile! (N-7).
11.00 „Policija ir Ko“ (N-7).
12.05 „Ekspertė Džordan“ (N-7).
13.05 „CSI. Niujorkas“ (N-7).
14.05 „Didžiojo sprogimo teorija“ (N-7).
14.35 „Įspūdingasis Žmogus-voras“.
15.05 „Kiaulė, Ožka, Bananas ir Svirplys“.
15.35 „Rožinė pantera“.
16.05 „Tomas ir Džeris“.
16.30 „Mano gyvenimo šviesa“.
17.55 „Širdele mano“ (N-7).
19.00 „Garbės reikalas“.
20.00 „Sunkių nusikaltimų skyrius“ (N-7).
21.00 „Nusikaltimo vieta - Kelnas. Iliuzijų pasaulis“ (N-7).
22.55 „Be kaltės kalta“ (N-7).
1.05 „Kas namie šeimininkas?“
1.55 „CSI. Niujorkas“ (N-7).

18.00 LKL rungtynės dėl 3 vietos

6.45 Teleparduotuvė.
7.00 „Jaunasis vilkolakis“ (N-7).
8.00 „Specialioji jūrų policijos tarnyba“ (N-14).
9.00 Vienam gale kablys.
9.30 „CSI Majamis“ (N-7).
10.30 „Naujakuriai“ (N-7).
11.30 „Kaulai“ (N-7).
12.30 „Pėdsakai“ (N-7).
13.30 „Univeras. Naujas bendrikas“ (N-7).
14.30 Teleparduotuvė.
15.00 „Specialioji jūrų policijos tarnyba“ (N-14).
16.00 „Kaulai“ (N-7).
17.00 „Kobra 11“ (N-7).
18.00 LKL rungtynės dėl 3 vietos. Klaipėdos „Neptūnas“ - Vilniaus „Lietuvos rytas“. Tiesioginė transliacija.
20.00 „Univeras. Naujas bendrikas“ (N-7).
21.00 „Naša Raša“ (N-14).
22.00 Siaubo trileris „Tamsus dangus“ (N-14).
23.55 „Kobra 11“ (N-7).
1.00 „Daktaras Hausas“ (N-14).
2.00 Siaubo drama „Amerikietiška siaubo istorija“ (N-14).
3.00 „Greislendas“ (N-14).

21.35 „Robinzonas Kruzas“

9.00 Balticum TV žinios.
9.30 Pinigai iš nieko.
10.30 „Karališkosios paslaptys“.
11.00 „Kai šaukia širdis“.
12.00 „Ekstremalūs žygiai. Šventieji Kinijos kalnai“.
13.00 „Minutė po minutės“ (N-7).
14.00 Dokumentinis f. „Pina“.
15.50 Veiksmo nuotykių f. „Gintaro kambario beieškant“ (N-7).
17.50 „Dikensiada“.
18.30 Naujas veidas (N-7).
19.00 „Manekenė“ (N-7).
20.00 Balticum TV žinios.
20.30 Kaip susigrąžinti seksualumą.
21.35 „Robinzonas Kruzas“.
22.35 Balticum TV žinios.
23.05 „Prakeiktas metas“ (N-14).
0.05 „Kai šaukia širdis“.

TV8

6.45 Teleparduotuvė. **7.00** TV Pagalba (N-7). **8.40** „Šunyčiai patruliai“. **9.10** Senoji animacija. **10.10** Romantinė drama „Meilė užgimsta“ (N-7). **12.00** „Tu - mano likimas“ (N-7). **13.00** „Meilės žiedai“ (N-7). **15.00** Pasikeisk! (N-7). **16.00** „Detektyvė Klara“ (N-7). **17.00** „Tu - mano likimas“ (N-7). **18.00** „Meilės žiedai“ (N-7) **20.00** Labanakt, vaikučiai. Senoji animacija. **21.00** Komedija „Taika, meilė ir nesusipratimas“ (N-7). **22.50** „Meilės žiedai“ (N-7). **0.50** „Detektyvė Klara“ (N-7).

INFO TV

6.30 Info diena. **10.30** KK2 (N-7). **11.00** Pagalbos skambutis (N-7). **11.55** Dviračio šou. **12.25** Autopilotas. **12.55** 24 valandos (N-7). **13.45** Dokumentinis f. „Moterys, pakeitusios pasaulį. Karalienė Elžbieta“ (N-7). **14.55** Dviračio šou. **15.30** KK2 (N-7). **16.00** Yra, kaip yra (N-7). **17.00** Info diena. **21.00** Dienos komentaras. **21.30** Info diena. **24.00** Dabar pasaulyje. Žinios rusų k. **0.30**, **2.30** Info diena.

PBK

6.00, **0.45** EURONEWS. **6.25**, **9.00**, **12.00**, **14.45**, **0.30** Naujienos. **6.30** Animacija. **7.00**, **9.25** Labas rytas. **11.00** Gyvenk sveikai! **12.20** „O mūsų kieme“. **15.00** Kartu su visais. **15.55** Mados nuosprendis. **17.00** Vyriška/Moteriška. **17.55** Susituokime. **18.55** Tegul kalba. **20.00** Laikas. **20.35** Lietuvos laikas. **20.55** „O mūsų kieme“. **23.05** Vyriška/Moteriška. **23.55** Vakaras su Urgantu. **1.05** „Baltosios nakties melodijos“.

RTR PLANETA (BALTIJA)

4.00 Tiesioginis eteris. **5.00** Rusijos rytas. **9.55** Apie tai, kas svarbiausia. **11.00**, **14.00**, **17.00**, **20.00** Žinios. **11.55** „Tėvas Matvejus“. **14.55** „Ne pora“. **17.40** Tiesioginis eteris. **18.50** 60 minučių. **21.00** „Slenksčiai“. **23.30** „Dvikova“. **1.25** Žinios. Sankt Peterburgas. **1.45** „Miško ežeras“.

REN

7.15 „Turistai“. **8.00** Žvalus rytas! **8.45** Tinkama priemonė. **9.40** „Šeimos dramos“. **11.25** Gyva tema. **12.15** Dar ne vakaras. **13.15** Žiūrėti visiems! **14.00** „Kardas“. **17.35** Tinkama priemonė. **18.30** „Šeimos dramos“. **20.25** Kviestinė vakarienė. **21.25** Čapman paslaptys. **23.20** Žiūrėti visiems! **0.15** „Paskutinė meistro paslaptis“.

NTV MIR

6.00, **7.00**, **8.00**, **10.00**, **13.00**, **16.00**, **19.00** Šiandien. **6.05** „Gydytojų byla“. **7.05**, **8.05** Dalykiškas NTV rytas. **9.00** „Muchtaro sugrįžimas 2“. **10.20** „Liejyklos gatvė“. **12.00** Prisiekusiųjų teismas. **13.25** Ypatingas įvykis. Apžvalga. **14.00** „Susitikimo vieta“. **16.30** „Mentų karai 6“. **18.30** Ypatingas įvykis. Apžvalga. **19.50** „Garbės reikalas“. **21.55** „Pakrantės apsauga 2“. **23.55** Dienos apžvalga. **0.25** „Skalikai 5“. **2.25** „Susitikimo vieta“.

TV POLONIA

7.05 „Prie užliejamosios pievos“. **8.00** Rytų studija. **8.35**, **17.55**, **2.20** Naminukai. **9.00** Klausimai per pusryčius. **11.40** Panorama. **12.05**, **22.45**, **5.15** Polonija 24. **12.25**, **23.05**, **5.35** Polonijos pokalbis. **12.40**, **23.20**, **5.50** Sveika, Polonija. **13.25**, **18.20**, **4.30** Trumpa istorija. **13.35**, **16.25** Žinios. **13.50** „Laimės spalvos“. **14.25** „M, kaip meilė“. **15.20** „Miesto centro karaliai“. **16.15** Nepaprastų vietų keliais. Istorijos paminklai. **16.40** Vilnoteka. **16.55** Kaip tai veikia. **17.30** „Pelenė“. **18.30** TV ekspresas. **18.50**, **2.10** Lenkija su Miodeku. **18.55** „Naszaarmia.pl“. **19.20** Kelionės su istorija. **19.55** „Laimės spalvos“. **20.25**, **6.35** Laida iš salų. **20.45**, **2.45** Animacinis f. **21.00**, **3.00** Žinios. **21.45**, **3.40** „Žmogžudysčių komisija“. **0.05** A.Gargas tyrimas. **0.40** Verta kalbėti. **1.45** „Pelenė“. **4.40** „Laimės spalvos“.

TV1000

8.30 „Insurgentė“. **11.10** „Baltas dievas“. **13.30** „Iracionalus žmogus“. **15.30** „Eskobaras. Kruvinas rojus“. **18.05** „Gyvenimas ant ratų“. **20.10** „Pavojingi žaidimai“. **22.10** „Naujausias testamentas“. **0.25** „Prarasta upė“. **2.25** „Pasimatymas“.

DISCOVERY

7.50, **20.30** Kaip tai veikia? **8.40**, **17.40** Sandėlių medžiotojai Britanijoje. **9.10**, **18.10**, **21.00**, **2.50** Sandėlių karai. Kanada. **9.40**, **18.40** Nekilnojamojo turto karai. **10.05** Sunkvežimių vairuotojai. **10.55** Išgyventi drauge. **11.50** Greiti ir triukšmingi. **12.40**, **19.05**, **1.55**, **5.20** Automobilių perpardavinėtojai. **13.35** Aukso karštinė. **22.00**, **3.40** Senienų medžiotojai. Didžioji Britanija. **23.00**, **4.30** Sandėlių medžiotojai. **24.00** Turto gelbėtojai.

TRAVEL

7.00, **13.00**, **19.00** Naujo būsto paieška. **9.00**, **15.00**, **21.00**, **2.00** Kelionė automobiliu. **9.30**, **15.30**, **21.30**, **2.30** Namai ant ratų. **10.00**, **17.00** Viešbučių verslas. **11.00**, **1.00** Istorinių vietovių paslaptys. **12.00**, **16.00** Teksaso stilius nekilnojamojo turto rinkoje. **18.00**, **24.00**, **5.00** Neįprastas Amerikos maistas. **22.00**, **3.00** Varžovai kelyje. **23.00**, **4.00** Pavojingi lėktuvai.

ANIMAL PLANET

8.15, **12.50** Dr.Džefas. **9.10**, **14.40**, **22.55**, **3.25** Neištirtos salos. **10.05**, **15.35**, **19.15**, **2.35** Akvariumų verslas. **11.55**, **0.45** Majamio gyvūnų policija. **13.45** Ryklių ekspertai. **16.30**, **23.50**, **5.02** Upių pabaisos. **17.25**, **21.05** Liūtė karalienė. **18.20**, **22.00**, **1.40**, **5.49** Laukiniai gyvūnai.

SPORT1

7.00 Vieningoji krepšinio lyga. Pusfinalis. Maskvos „Khimki“ - Sankt Peterburgo „Zenit“. **9.00** Ispanijos „Endesa“ krepšinio lyga. Pusfinalis. Vakar. **10.40** „NBA Action“. **11.10** „Penktasis kėlinys“. **11.50**, **3.40**, **6.40** NBA krepšinio lyga. **12.10** KOK World series. Moldova. 1 d. **13.10** NBA krepšinio lyga. Pusfinalis. Bostono „Celtics“ - Klivlando „Cavaliers“. **15.20** Pasaulio rali-kroso čempionatas. Belgija. 4 etapas. **16.20** Lengvoji atletika. Pasaulio taurė. Japonija. **20.00** „Penktasis kėlinys“. Ispanijos „Endesa“ krepšinio lygos apžvalga. 36 turas. Premjera. **20.50** „Hunt the wolf 2017“. Laida apie keturračių sportą. **21.00** „Road to glory“. **21.30** Tiesiogiai. Ispanijos „Endesa“ krepšinio lyga. Pusfinalis. **23.30** KOK World series. Moldova. 2 d. **1.00** NBA krepšinio lyga. Vakarų konferencijos finalas. San Antonio „Spurs“ - Golden State „Warriors“. **3.10** „NBA Action“. Krepšinio lygos apžvalga. 34 laida. **4.00** Tiesiogiai. NBA krepšinio lyga. 1 žaidimas.

VIASAT SPORT BALTIC

7.00 Smiginis. Dubai Darts Masters turnyras. Pusfinaliai ir finalas. **10.30** Futbolas. Anglija. Championship atkrintamųjų varžybų finalas. **12.30** Futbolas. Anglijos Premier lygos 2016-2017 m. sezono apžvalga. **13.30** „Trans World Sport“ žurnalas. **14.30** Futbolas. Anglijos premier lygos žurnalas. **15.00** Ledo ritulys. Pasaulio čempionatas. Latvija - Danija. **17.00** Ledo ritulys. Pasaulio čempionatas. Latvija - Slovakija. **19.10** Futbolas. UEFA Čempionų lyga. „Real“ - „Atletico“. **21.00** Smiginis. Pasaulio taurė. Pirmoji diena. Tiesioginė transliacija. **1.00** Futbolas. UEFA Čempionų lyga. „Atletico“ - „Real“. **2.50** Ledo ritulys. Pasaulio čempionatas. JAV - Švedija.

EUROSPORT

6.30, **12.00**, **0.30**, **2.30** Tenisas. Prancūzijos atvirasis čempionatas. **11.30**, **0.05**, **2.00** Teniso apžvalga. **21.25**, **23.55** Sporto naujienos. **21.30** Futbolas. UEFA moterų Čempionų lyga.

LAISVAS LAIKIS REKOMENDUOJA

TV8 21.00

„TAIKA, MEILĖ IR NESUSIPRATIMAS“

Komedija. JAV. 2011.
Režisierius: Bruce Beresford.
Vaidina: Kyle MacLachlan, Catherine Keener, Joseph Dunn.

Kai vyras pasako norintis skyrybų, pareiginga ir griežta Niujorko advokatė Diana Hadson, pasiėmusi du paauglius vaikus, išvažiuoja pas seniai matytą motiną į Vudstoką. Savaitgalis pas hipę mamą Greisę tęsis visą vasarą. Nors iš pradžių pernelyg atsipalaidavęs mamos gyvenimas tarp vištų bus tiesiog nesuprantamas Dianai, ilgainiui kiekvienas atras čia mėgstamų dalykų.

TV6 22.00

„TAMSUS DANGUS“

Siaubo trileris. JAV. 2013.
Režisierius: Scott Stewart.
Vaidina: Keri Russell, Jake Brennan, Josh Hamilton.

Vidury nakties įsijungia singnalizacija, nors visos durys sandariai uždarytos. Į langą užsimušęs paukštis. Po jo užsimuša dar keli šimtai. Kas ėmė drumsti idiliškąLeisės ir Danielio bei jų atžalų gyvenimą?

LNK 22.15

„MISIJA NEĮMANOMA 3“

Veiksmo filmas. Vokietija, JAV. 2006.
Režisierius: Jeffrey Jacob Abrams.
Vaidina: Tom Cruise, Philip Seymour Hoffman, Ving Rhames.

Agentas Itanas Hantas nori mesti tarnybą ir gyventi su sužadėtine Džulija. Itano vadovybė paprašo paskutinės paslaugos - gal jis galėtų išvaduoti Lindsę Feris...

TV3 22.30

„APELSINAI“

Drama. JAV. 2011.
Režisierius: Julian Farino.
Vaidina: Alia Shawkat, Leighton Meester, Catherine Keener.

Deividas Valingas ir jo žmona Pegė išgyvena šeimyninius sunkumus, kurie galiausiai sprogsta, kai jis įsimyli Niną, vos per dvidešimt perkopusią kaimynų Terio ir Kerol dukterį. Šeimų gelbėjimo darbo imasi Deivido ir Pegės dukra Vanesa.

Premjera

„Karibų piratai. Salazaro kerštas“

„Pirates Of The Caribben: Dead Men Tell No Tales“

Kino teatruose nuo gegužės 26 d.
- **Nuotykių komedija,** JAV, 2017
- **Režisieriai:** Espen Sandberg, Joachim Ronning
- **Vaidina:** Johnny Depp, Geoffrey Rush, Javier Bardem, Kevin R. McNally, Stephen Graham, Golshifteh Farahani, Kaya Scodelario, Brenton Thwaites, Orlando Bloom, Paul McCartney, David Wenham, Stephen Graham ir kiti

Ši filmo versija bus rodoma 2D formatu ir anglų kalba su lietuviškais subtitrais

„Forum Cinemas“ nuotr.

Piratas Džekas Sparou grįžta! Naujoji „Karibų piratų“ dalis „Salazaro kerštas“ ištroškusius nuotykių kviečia vėl pajusti gaivų jūros dvelksmą ir leistis į pavojų kupiną kelionę per bangas.

Džeko Sparou, kurį įkūnija Džonis Depas (Johnny Depp), seno priešo - kraupiojo kapitono Salazaro (jį vaidina Chavjeras Bardemas (Javier Bardem), kuris kone vienintelis gyvas ištrūko iš Bermudų trikampio, dar vadinamo Velnio trikampiu, troškimas ir tikslas - nužudyti kiekvieną jūra plaukiantį piratą, įskaitant ir Džeką. Todėl piktasis Salazaras ant jų užsiundo mirtį nešančią piratų vaiduoklių armiją. Galimybė išvengti šių šmėklų kalavijų itin menka.

Vienintelė išsiblaškėlio Džeko viltis - tai pirmam rasti galingiausią jūrų artefaktą - Poseidono trišakį, kuris suteikia galių valdyti visus vandenynus ir pasaulio jūras. Tačiau kad rastų tą trišakį, Džekui teks sudaryti neįprastą sąjungą su gražuole astronome Karina Smit, kurią vaidina Kaja Skodelario (Kaya Scodelario), ir jaunu bei ambicingu Karališkojo laivyno jūreiviu Henriu. Ar šiai trijulei pavyks įveikti Salazaro armiją ir likti gyviems?

Penktoji „Karibų piratų“ dalis, kalbama, bus jau priešpaskutinė istorijos ciklo dalis.

„Forum Cinemas“ inf.

Džena Ortega (Jenna Ortega)
EPA-Eltos nuotr.

Piratas Džonis Depas (Johnny Depp) naująjį „Karibų piratų“ filmą pristatė Holivude

Filmo „Karibų piratai“ žvaigždė - Kaja Skodelario (Kaya Scodelario)

VILNIUS

FORUM CINEMAS AKROPOLIS

„Karibų piratai. Salazaro kerštas“ (nuotykių komedija, JAV, N-13) - 26-1 d. 12.20, 15.10, 18.10, 21.10, 23.30 val. (23.30 val. seansas vyks 26-27 d.).
„Karibų piratai. Salazaro kerštas“ (nuotykių komedija, JAV, 3D, N-13) - 26-1 d. 10.50, 13.50, 16.40, 19.40, 22.30 val. (22.30 val. seansas vyks 26-27 d.).
„Stebuklų šalis: Urfino Džiuso ir mergaitės Elės nuotykiai“ (animacinis f., dubliuotas lietuviškai, Rusija, V) - 26-1 d. 10.10, 11, 13.20, 16.10 val.
„Urfin Dzhyus i ego derevyannye soldaty“ (animacinis f., originalo k., Rusija, V) - 26-1 d. 14.10, 16.20 val.
„Mamos norų sąrašas“ (drama, Didžioji Britanija, N-13) - 26-1 d. 17.10, 19.30, 21.50 val.
„Nuostabioji moteris“ (veiksmo f., JAV, N-13) - 31 d. 17.40 val. (ZIP FM premjera).
„Mano mama ir mūsų kūdikiai“ (komedija, Prancūzija, N-13) - 1 d. 19.10 val. (MOTERS premjera).
„Gandrų siuntų tarnyba“ (animacinis f., dubliuotas lietuviškai, JAV, V) - 26-27 d. 12.30 val. (JAMAM seansas).
„Svetimas: Covenant“ (siaubo f., JAV, N-16) - 26-1 d. 13.30, 18.20, 21, 23.40 val. (23.40 val. seansas vyks 26-27 d.).
„Svajoklis Budis“ (animacinis f., dubliuotas lietuviškai, Kinija, JAV, V) - 26-1 d. 10.30, 12.35, 14.45 val.
„Karalius Artūras: kalavijo legenda“ (nuotykių f., Didžioji Britanija, Australija, JAV, N-13) - 26-1 d. 12, 18.30, 22.50 val. (22.50 val. seansas vyks 26-27 d.).
„Karalius Artūras: kalavijo legenda“ (nuotykių f., Didžioji Britanija, Australija, JAV, 3D, N-13) - 26-1 d. 15, 20.45 val.
„Ponas Kūdikis“ (animacinis f., dubliuotas lietuviškai, JAV, V) - 26-1 d. 10.20, 12.30, 14.50 val. (10.20 val. seansas vyks 27-28 d.; 26-27 d. 12.30 val. seansas nevyks).
„Man esi viskas“ (drama, JAV, N-7) - 26-1 d. 15.30, 16.55, 19.10 val. (1 d. 19.10 val. seansas nevyks).
„Ratas“ (drama, JAV, N-13) - 26-1 d. 17.50, 20.20 val.
„Bernvakaris Australijoje 2“ (komedija, Australija, N-18) - 26-1 d. 21.30 val. 26-27 d. 23.50 val.
„Galaktikos sergėtojai. II dalis“ (fantastinis nuotykių f., JAV, Didžioji Britanija, N-13) - 26-1 d. 11.10 val.
„Galaktikos sergėtojai. II dalis“ (fantastinis nuotykių f., JAV, Didžioji Britanija, 3D, N-13) - 26-30, 1 d. 17.40 val.
„Smurfai: pamirštas kaimelis“ (animacinis f., dubliuotas lietuviškai, JAV, V) - 26-1 d. 11.20 val.
„Virtuvė 2. Finalas“ (komedija, Rusija, N-13) - 26-1 d. 21.20 val.

FORUM CINEMAS VINGIS

„Karibų piratai. Salazaro kerštas“ (nuotykių komedija, JAV, 3D, N-13) - 26-1 d. 11.40, 14.30, 17.30, 20.20 val.
„Karibų piratai. Salazaro kerštas“ (nuotykių komedija, JAV, N-13) - 26-1 d. 13.10, 16, 19, 21.45 val.
„Stebuklų šalis: Urfino Džiuso ir mergaitės Elės nuotykiai“ (animacinis f., dubliuotas lietuviškai, Rusija, V) - 26-1 d. 11, 12, 14.10, 16.20 val.
„Urfin Dzhyus i ego derevyannye soldaty“ (animacinis f., originalo k., Rusija, V) - 26-1 d. 11.20, 13.30 val.
„Mamos norų sąrašas“ (drama, Didžioji Britanija, N-13) - 26-1 d. 16.20, 18.45, 21.20 val.
„Nuostabioji moteris“ (veiksmo f., JAV, N-13) - 31 d. 18 val. (ZIP FM premjera).
„Mano mama ir mūsų kūdikiai“ (komedija, Prancūzija, N-13) - 1 d. 18.45 val. (MOTERS premjera).
„Man esi viskas“ (drama, JAV, N-7) - 26-1 d. 11.40, 14, 18.40, 21 val. (11.40 val. seansas vyks 27-28 d.).
„Svajoklis Budis“ (animacinis f., dubliuotas lietuviškai, Kinija, JAV, V) - 26-1 d. 11.20, 13.40, 15.45 val. (11.20 val. seansas vyks 27-28 d.).
„Ratas“ (drama, JAV, N-13) - 26-1 d. 15.40, 18.10, 20.40 val.
„Ponas Kūdikis“ (animacinis f., dubliuotas lietuviškai, JAV, V) - 26-1 d. 11.30, 13.50, 16.10 val.
„Ponas Kūdikis“ (animacinis f., originalo k., JAV, V) - 27-28 d. 11.15 val.
„Galaktikos sergėtojai. II dalis“ (fantastinis nuotykių f., JAV, Didžioji Britanija, N-13) - 26-1 d. 12.15, 21 val.
„Galaktikos sergėtojai. II dalis“ (fantastinis nuotykių f., JAV, Didžioji Britanija, 3D, N-13) - 26-1 d. 18 val.
„Karalius Artūras: kalavijo legenda“ (nuotykių f., Didžioji Britanija, Australija, JAV, 3D, N-13) - 26-1 d. 15.15, 20.50 val.
„Karalius Artūras: kalavijo legenda“ (nuotykių f., Didžioji Britanija, Australija, JAV, N-13) - 26-1 d. 18 val.
„Svetimas: Covenant“ (siaubo f., JAV, N-16) - 26-1 d. 18.30, 21.20 val.
„Virtuvė 2. Finalas“ (komedija, Rusija, N-13) - 26-1 d. 13.30, 18.30 val.
„Bernvakaris Australijoje 2“ (komedija, Australija, N-18) - 26-1 d. 16.10, 21.10 val.

SKALVIJOS KINO CENTRAS

„Tobuli melagiai“ (drama, Italija) - 26 d. 16.50 val. 28 d. 16 val. 30 d. 21 val. 31 d. 19.10 val. 1 d. 17 val.
„Mamos norų sąrašas“ (drama, Didžioji Britanija) - 26 d. 18.50 val. 27 d. 16 val. 28 d. 21 val. 30 d. 17 val. 1 d. 19 val.
„Saldžių sapnų“ (romantinė drama, Italija, Prancūzija) - 26 d. 20.40 val. 29 d. 15.30 val. 31 d. 16.40 val.
„Holivudas pasiūlė per mažai“ (dokumentinis f., Lietuva) - 27 d. 18 val.
„Pasiklydę Paryžiuje“ (komedija, Belgija, Prancūzija) - 27 d. 18.40 val. 31 d. 21.10 val.
„Tarnaitė“ (drama, Pietų Korėja, Japonija) - 27 d. 20.15 val. 29 d. 19.10 val.
„Moteris ir ledynas“ (dokumentinis f., Lietuva, Estija) - 28 d. 14.40 val. 29 d. 17.50 val.
„Bulvarinis skaitalas“ (kriminalinė drama, JAV) - 28 d. 18 val.
„Kita vilties pusė“ (drama, Suomija, Vokietija) - 30 d. 19 val. 1 d. 21 val.

MULTIKINO OZAS

„Karibų piratai. Salazaro kerštas“ (nuotykių komedija, JAV, 3D, N-13) - 26-30, 1 d. 12, 14.45, 17.30, 19.30 val. 31 d. 14.45, 17.30, 19.30 val.
„Karibų piratai. Salazaro kerštas“ (nuotykių komedija, JAV, N-13) - 26 d. 13.15, 16, 18.45, 20.30, 21.45 val. 27-1 d. 10.30, 13.15, 16, 18.45, 20.30, 21.45 val.
„Stebuklų šalis: Urfino Džiuso ir mergaitės Elės nuotykiai“ (animacinis f., dubliuotas lietuviškai, Rusija, 3D, V) - 26-1 d. 12.30 val.
„Stebuklų šalis: Urfino Džiuso ir mergaitės Elės nuotykiai“ (animacinis f., dubliuotas lietuviškai, Rusija, V) - 26-27 d. 10, 12.30, 13.30, 15.30, 17.45 val. 28, 30-1 d. 10, 11.30, 12.30, 13.30, 15.30, 17.45 val. 29 d. 10, 10.30, 12.30, 13.30, 15.30, 17.45 val.
„Urfin Dzhyus i ego derevyannye soldaty“ (animacinis f., originalo k., Rusija, V) - 26-1 d. 14.15 val.
„Mamos norų sąrašas“ (drama, Didžioji Britanija, N-13) - 26-31 d. 14.30, 16.45, 19 val. 1 d. 16.45, 19 val.
„Ratas“ (drama, JAV, N-13) - 26-1 d. 22 val.
„Man esi viskas“ (drama, JAV, N-7) - 26-1 d. 15, 17.15, 19.45, 22.10 val.
„Karalius Artūras: kalavijo legenda“ (nuotykių f., Didžioji Britanija, Australija, JAV, N-13) - 26-1 d. 16.20, 19, 21.45 val.
„Svetimas: Covenant“ (siaubo f., JAV, N-13) - 26 d. 18.45, 21.30 val. 27-31 d. 16, 18.45, 21.30 val. 1 d. 18.45, 21.30 val.
„Svajoklis Budis“ (animacinis f., dubliuotas lietuviškai, Kinija, JAV, V) - 26 d. 10.15, 11, 12.30 val. 27-1 d. 10.15, 12.30 val.
„Galaktikos sergėtojai. II dalis“ (fantastinis nuotykių f., JAV, Didžioji Britanija, N-13) - 26-1 d. 12.15, 21.15 val.
„Ponas Kūdikis“ (animacinis f., dubliuotas lietuviškai, JAV, V) - 26 d. 10.15, 10.45, 11.30, 13.45 val. 27-31 d. 10.15, 11.30, 13.45 val. 1 d. 10.15, 11.30, 13.45, 16 val.
„Smurfai: pamirštas kaimelis“ (animacinis f., dubliuotas lietuviškai, JAV, V) - 26 d. 10, 16 val. 27-30 d. 10 val. 1 d. 10, 14.30 val.
„Stebuklų šalis: Urfino Džiuso ir mergaitės Elės nuotykiai“ (animacinis f., dubliuotas lietuviškai, Rusija, V) - 27 d. 11 val. (specialus seansas mažiukams).
„Mamos norų sąrašas“ (drama, Didžioji Britanija, N-13) - 31 d. 12 val. (specialus seansas mamoms su mažyliais).

KAUNAS

FORUM CINEMAS

„Karibų piratai. Salazaro kerštas“ (nuotykių komedija, JAV, N-13) - 26-1 d. 10.20, 11.40, 14.30, 18.10, 21, 23.45 val. (23.45 val. seansas vyks 26-27 d.).
„Karibų piratai. Salazaro kerštas“ (nuotykių komedija, JAV, 3D, N-13) - 26-1 d. 13.10, 17.20, 20.10, 23 val.
„Stebuklų šalis: Urfino Džiuso ir mergaitės Elės nuotykiai“ (animacinis f., dubliuotas lietuviškai, Rusija, V) - 26-1 d. 9.30, 12, 14.15, 16 val. (9.30 val. seansas vyks 26-28 d.).
„Mamos norų sąrašas“ (drama, Didžioji Britanija, N-13) - 26-1 d. 15.45, 18, 20.20, 22.35 val.
„Nuostabioji moteris“ (veiksmo f., JAV, N-13) - 31 d. 19.15 val. (ZIP FM premjera).
„Mano mama ir mūsų kūdikiai“ (komedija, Prancūzija, N-13) - 1 d. 18.45 val. (MOTERS premjera).
„Ledynmetis: susidūrimas“ (animacinis f., dubliuotas lietuviškai, JAV, V) - 26-27 d. 12.20 val.
„Man esi viskas“ (drama, JAV, N-7) - 26-1 d. 10.40, 13, 16.50, 19, 20.30 val. (26 d. 10.40 val. seansas nevyks).
„Ratas“ (drama, JAV, N-13) - 26-1 d. 16.15, 18.45, 21.10, 23.35 val. (1 d. 18.45 val. seansas nevyks; 23.35 val. seansas vyks 26-27 d.).
„Svetimas: Covenant“ (siaubo f., JAV, N-16) - 26-1 d. 15.10, 17.50, 21.20, 22.45 val.
„Svajoklis Budis“ (animacinis f., dubliuotas lietuviškai, Kinija, JAV, V) - 26-1 d. 9.40, 11.50, 14 val. (9.40 val. seansas vyks 26-28 d.).
„Ponas Kūdikis“ (animacinis f., dubliuotas lietuviškai, JAV, V) - 26-1 d. 10, 12.20, 14.40 val. (26-27 d. 12.20 val. seansas nevyks).
„Karalius Artūras: kalavijo legenda“ (nuotykių f., Didžioji Britanija, Australija, JAV, N-13) - 26-1 d. 10.10, 16.30 val.
„Karalius Artūras: kalavijo legenda“ (nuotykių f., Didžioji Britanija, Australija, JAV, 3D, N-13) - 26-1 d. 22.10 val.
„Bernvakaris Australijoje 2“ (komedija, Australija, N-18) - 26-27 d. 23.55 val.
„Smurfai: pamirštas kaimelis“ (animacinis f., dubliuotas lietuviškai, JAV, V) - 26-28 d. 9.50 val.
„Galaktikos sergėtojai. II dalis“ (fantastinis nuotykių f., JAV, Didžioji Britanija, 3D, N-13) - 26-30, 1 d. 19.15 val.
„Galaktikos sergėtojai. II dalis“ (fantastinis nuotykių f., JAV, Didžioji Britanija, N-13) - 26-1 d. 12.50 val.

CINAMON

„Karibų piratai. Salazaro kerštas“ (nuotykių komedija, JAV, N-13) - 26-30 d. 11.45, 16.30, 19.15, 21, 22 val. 31 d. 11.45, 16.45, 20.30, 22.15 val. 1 d. 18.45, 19.30, 21.30 val.
„Karibų piratai. Salazaro kerštas“ (nuotykių komedija, JAV, 3D, N-13) - 26-30 d. 15.30, 18.15 val. 31 d. 14, 19.30 val. 1 d. 14.30, 17.10 val.
„Mamos norų sąrašas“ (drama, Didžioji Britanija, N-13) - 26-31 d. 21.15 val. 1 d. 19.45 val.
„Stebuklų šalis: Urfino Džiuso ir mergaitės Elės nuotykiai“ (animacinis f., dubliuotas lietuviškai, Rusija, V) - 26-31 d. 10.30, 17 val. 1 d. 10.30, 12.30 val.
„Stebuklų šalis: Urfino Džiuso ir mergaitės Elės nuotykiai“ (animacinis f., dubliuotas lietuviškai, Rusija, 3D, V) - 26-31 d. 12.30 val.
„Dainuok“ (animacinis f., dubliuotas lietuviškai, JAV, V) - 1 d. 13 val.
„Lego betmenas. Filmas“ (animacinis f., dubliuotas lietuviškai, JAV, V) - 1 d. 11.30 val.
„Šuns tikslas“ (komedija, JAV) - 1 d. 12.15, 14.45, 17 val.
„Drakono užkeikimas“ (animacinis f., dubliuotas lietuviškai, Ukraina, V) - 1 d. 10.15 val.
„Bernvakaris Australijoje 2“ (komedija, Australija, N-18) - 26-1 d. 22.30 val.
„Man esi viskas“ (drama, JAV, N-7) - 27-31 d. 15, 19 val. 26 d. 14.10, 19 val. 1 d. 20.30 val.
„Ratas“ (drama, JAV, N-13) - 27-31 d. 12.45 val. 26 d. 12 val. 1 d. 15.45 val.
„Karalius Artūras: kalavijo legenda“ (nuotykių f., Didžioji Britanija, Australija, JAV, N-13) - 26-31 d. 19.45 val. 1 d. 22 val.
„Karalius Artūras: kalavijo legenda“ (nuotykių f., Didžioji Britanija, Australija, JAV, 3D, N-13) - 26-31 d. 14.30 val.
„Svajoklis Budis“ (animacinis f., dubliuotas lietuviškai, Kinija, JAV, V) - 26 d. 10.10, 11, 13 val. 27-30 d. 10, 11.15, 13.30 val. 31 d. 10, 12 val. 1 d. 10, 13.45, 15.15, 18 val.
„Svetimas: Covenant“ (siaubo f., JAV, N-16) - 26 d. 22.20 val. 27-31 d. 20, 22.20 val. 1 d. 22.15 val.
„Galaktikos sergėtojai. II dalis“ (fantastinis nuotykių f., JAV, Didžioji Britanija, N-13) - 26-31 d. 14.45 val. 1 d. 21.15 val.
„Ponas Kūdikis“ (animacinis f., dubliuotas lietuviškai, JAV, V) - 26 d. 12.10, 14.20 val. 27-30 d. 12, 14.15 val. 31 d. 10.45, 13 val. 1 d. 12, 14.15, 16.30, 19.15 val.
„Ponas Kūdikis“ (animacinis f., dubliuotas lietuviškai, JAV, 3D, V) - 26-31 d. 17.30 val. 1 d. 17.20 val.
„Greiti ir įsiutę 8“ (veiksmo f., JAV, Prancūzija, Kanada, Jungtinė Karalystė, N-13) - 26 d. 16.15 val. 27-31 d. 17.15 val.
„Smurfai: pamirštas kaimelis“ (animacinis f., dubliuotas lietuviškai, JAV, V) - 26 d. 10 val. 27-30 d. 10.45 val. 31 d. 10.20 val. 1 d. 11 val.

KLAIPĖDA

FORUM CINEMAS

„Karibų piratai. Salazaro kerštas“ (nuotykių komedija, JAV, N-13) - 26-1 d. 10.30, 12.20, 15.10, 18, 20.50 val.
„Karibų piratai. Salazaro kerštas“ (nuotykių komedija, JAV, 3D, N-13) - 26-1 d. 13.10, 16.10, 19, 21.50 val.
„Stebuklų šalis: Urfino Džiuso ir mergaitės Elės nuotykiai“ (animacinis f., dubliuotas lietuviškai, Rusija, V) - 26-1 d. 10.10, 11.10, 14.50 val.
„Urfin Dzhyus i ego derevyannye soldaty“ (animacinis f., originalo k., Rusija, V) - 26-1 d. 11, 12.40 val.
„Mamos norų sąrašas“ (drama, Didžioji Britanija, N-13) - 26-1 d. 17.45, 21 val.
„Nuostabioji moteris“ (veiksmo f., JAV, N-13) - 31 d. 18 val. (ZIP FM premjera).
„Mano mama ir mūsų kūdikiai“ (komedija, Prancūzija, N-13) - 1 d. 18.20 val. (MOTERS premjera).
„Kubo ir stebuklingas kardas“ (animacinis f., dubliuotas lietuviškai, JAV, V) - 26-27 d. 12.30 val. (JAMAM seansas).
„Man esi viskas“ (drama, JAV, N-7) - 26-1 d. 13.20, 15.40, 17, 19.15 val.
„Svetimas: Covenant“ (siaubo f., JAV, N-16) - 2 6-1 d. 18.10, 21 val. (31 d. 18.10 val. seansas nevyks).
„Ponas Kūdikis“ (animacinis f., dubliuotas lietuviškai, JAV, V) - 26-1 d. 10.20, 15.50 val. (10.20 val. seansas vyks 27-28 d.).
„Galaktikos sergėtojai. II dalis“ (fantastinis nuotykių f., JAV, Didžioji Britanija, 3D, N-13) - 26-1 d. 14.45 val.
„Bernvakaris Australijoje 2“ (komedija, Australija, N-18) - 26-1 d. 21.30 val.
„Karalius Artūras: kalavijo legenda“ (nuotykių f., Didžioji Britanija, Australija, JAV, N-13) - 28-1 d. 12 val.
„Karalius Artūras: kalavijo legenda“ (nuotykių f., Didžioji Britanija, Australija, JAV, 3D, N-13) - 26-1 d. 20.15, 21 val. (31 d. 20.15 val. seansas nevyks; 21 val. seansas vyks 31 d.)
„Svajoklis Budis“ (animacinis f., dubliuotas lietuviškai, Kinija, JAV, V) - 26-1 d. 13.30 val.
„Ratas“ (drama, JAV, N-13) - 26-31 d. 18.20 val.

Redakcija už repertuaro pakeitimus neatsako

ARTS LIBERA INTERNATIONAL

PRISTATO:

BILIETUS PLATINA

bilietai.lt

-20 %

DAUGIAU INFORMACIJOS
WWW.ARTSLIBERA.COM

PARTNERIAI:

ST Impress
FRISKAS SPAUSTUVĖ | PRINTING-HOUSE
alfa.lt
veidas
vakaro ŽINIOS LYDERIS!

Koncertai

VILNIUS

ŠV.KOTRYNOS BAŽNYČIA

27 d. 13-23 val. - Festivalis „Skamba skamba kankliai“.
13 val. - „Čiulba čiulbutis“. Solistų popietė.
15 val. - „Daunoj, eisim broliai“. Tradicinis vyrų dainavimas.
16.30 val. - „Dainos keliauninkės“. Folkloro ansamblio „Nalšia“ koncertas.
21.00-22 val. - Nakties muzika. Festivalio svečių iš Azerbaidžano, Irano, Gruzijos koncertas.
30 d. 19 val. - Virility - keturių žaidimas. Koncertas „Virility“. Dalyvauja: R.Bagdzevičius (aktorius), V.Gerulaitis (autorius), L.Treikauskas (violončelė), B.Bieri (alpių ragas, hangas, obertoninis giedojimas).
31 d. 13 val. - Respublikinis jaunųjų atlikėjų festivalis „Vilniaus fanfaros“. Dalyvauja: Lietuvos muzikos mokyklų jaunieji atlikėjai. Įėjimas - nemokamas.

MOKYTOJŲ NAMAI

26 d. 20 val. VMN Kiemelyje - AFRICA NIGHT 2017.
28 d. 13 val. VMN Didžiojoje salėje - Respublikinis bardų dainų festivalis, skirtas Bulato Okudžavos atminimui. Dalyvauja Vilniaus, Kauno, Klaipėdos, Visagino, Alytaus atlikėjai.
29 d. 18 val. VMN Svetainėje - Tauragės asociacijos „Mažoji scena“ teatro spektaklis „Pasaka Nr.117“. Rež. G.Urmonaitė.

KLAIPĖDA

Rafailas Karpis

KONCERTŲ SALĖ

28 d. 16 val. Šv. Pranciškaus Asyžiečio koplyčioje - „Stabat Mater“. Klaipėdos choras „Aukuras“ (meno vadovas ir dir. A.Vildžiūnas). Solistai: R.Ulteravičiūtė (sopranas), R.Karpis (tenoras), V.Kazlauskas (baritonas), V.Norkūnas (vargonai).
31 d. 18.30 val. - G.B.Pergolesi „Tarnaitė Ponia“. Klaipėdos kamerinis orkestras (meno vadovas M.Bačkus).

Parodos

VILNIUS

Nacionalinė dailės galerija
Konstitucijos pr. 22
LDM XX-XXI a. Lietuvos dailės rinkinys
Paroda „Asmeniška. Lietuvos moterų dailė 1918-1940 m.“

Vilniaus paveikslų galerija
Didžioji g. 4
Atnaujinta ekspozicija „Lietuvos dailė XVI-XIX a.“

Taikomosios dailės muziejus
Arsenalo g. 3A
Prijaukinta gamta. XVIII-XXI a. Paroda iš mados istoriko Aleksandro Vasiljevo kolekcijos

Nacionalinis muziejus
Arsenalo g. 1
Senosios Lietuvos istorija XIII-XVIII a. Liaudies menas

Radvilų rūmų muziejus
Vilniaus g. 24
Lietuvių tautiniai ir tradiciniai drabužiai: tekstilė, grafika, tapyba

Galerija AV17
Aušros Vartų g. 17
Annikos Kedelauk ir Rainerio Kaasik-Aaslav juvelyrikos paroda (Estija)

Vytauto Kasiulio dailės muziejus
A.Goštauto g. 1
„Nuo realizmo iki objekto“. Pasaulio lietuvių menas Lietuvos išeivijos dailės fondo kolekcijoje

TEATRAS/KONCERTAI

„Hazmat Modine“ - nesuprasi...

Nesuprasi, ar tai bliuzas, svingas, džiazas, klezmerų muzika, ar avangardas, - visus šiuos žanrus vienijanti viena originaliausių Niujorko grupių atvyksta į Lietuvą. „Prieš 8 metus matėme juos Čikagoje. Įspūdis nepamirštamas iki šiol. Tai, ką jie atlieka ir kaip sulieja skirtingus žanrus, yra nenusakoma“, - įspūdžiais dalijasi renginio organizatoriai „GM Gyvai“.

Apie dešimtį atlikėjų scenoje suburiančios grupės varomoji jėga yra lūpinės armonikėlės, tūba, būgnai, gitaros, bandža, turtinga pučiamųjų sekcija bei dinamiškiausiu Niujorko atlikėju pripažintas ansamblio lyderis Veidas Šumanas (Wade Schuman), stebinantis giliu ir griausmingu balsu, kone konkuruojančiu su prekinių traukinių triukšmu. „Hazmat Modine“ susibūrė 10-ojo dešimtmečio pabaigoje, o jos kūryba subrendo turtingoje JAV muzikos dirvoje, apimančioje nuo XX a. 3-iojo ir 4-ojo iki 6-ojo ir 7-ojo dešimtmečių stilius: bliuzą, „hokum jugband“, svingą, klezmerį, Naujojo Orleano R&B ir Jamaikos rokstedį.

Grupės priešakyje ne tik varžosi dvi lūpinės armonikėlės, bandančios viena kitą pergudrauti jomis išgaunamų garsų tobulumu, bet šalia klasikinių instrumentų rikiuojasi ir daug egzotiškesnių: Rumunijos cimbolai, „banjitar“ (šešių stygų bandža), klaviola, „sheng“ (senoviniai kinų lūpiniai vargonai) bei kiti. Šis margas „Hazmat Modine“ skambesys atspindi įvairias įtakas - pradedant nuo avangardinio džiazo iki rokabilio, nuo vakarietiško svingo iki Vidurio Rytų, Afrikos ir Havajų muzikos stilių. Klausantis „Hazmat Modine“ susidaro įspūdis, kad girdime kažką seno ir gerai pažįstamo, tačiau subtilus grupės požiūris paverčia muziką ne nostalgiškais prisiminimais, o šventiniu ir visiems nesunkiai suvokiamu skambesiu. Dar netyrinėtais takais žengianti ir autentiškos garsų bendrystės ieškanti grupė yra geriausias pavyzdys, kas gali nutikti, kai muzikantai nėra įsikibę griežtų žanro formų.

„Amerikos muzika - tai daugybė kultūrų, besigrumiančių viename katile. Ir tai yra mūsų grupės kūrybos aspektas, - sako grupės lyderis V. Šumanas. - Amerikos muzika susiformavo gana dinamiškai, remdamasi fenomenaliais kultūriniais pasikeitimais, vykusiais XX a. pradžioje. Reikia pripažinti, kad atskiri regionai turi savitą vietinį „skonį“.

Niujorke galima rasti neįtikėtinai gerų muzikantų, atstovaujančių skirtingiausioms kultūroms. Todėl „Hazmat Modine“ muzikoje galite išgirsti lotynų, karibų, kubietiškų ir braziliškų ritmų.“

Per pastaruosius aštuonerius metus „Hazmat Modine“ gastroliavo daugiau nei 40-yje šalių - Sibire, Borneo, Brazilijoje, Vokietijoje, Meksikoje, Naujojoje Zelandijoje, Turkijoje ir kitose.

Grupės pavadinimą sudarantis žodis „hazmat“ reiškia pavojingų medžiagų lagaminą, o „modine“ yra vartojamas kaip šildytuvo sinonimas. Tad nenuostabu, kad šie kontrasto meistrai ir tembro tyrinėtojai klausytojus įtraukia į drąsius ir pavojingai karštus ritmus.

DISKOGRAFIJA

- Pirmojo „Hazmat Modine“ albumo „Bahamut“ (2006 m.) titulinė daina buvo panaudota „Oskarui“ nominuotame Vimo Venderso (Wim Wenders) filme „Pina“ ir yra atliekama Pinos Bauš (Pina Bausch) bei Štutgarto baleto pasirodymuose. Šis puikiai kritikų įvertintas įrašas pateko į dvyliktą „Billboard“ renkamų geriausių bliuzo albumų poziciją. Džefas Tamarkinas (Jeff Tamarkin), recenzuodamas jį „Allmusic“ portalui, suteikė keturias žvaigždutes iš penkių, kaip ir „Pitchfork Media“ apžvalgininkas Džo Tangaris (Joe Tangari) dainai „Everybody Loves You“, atliekamai kartu su Tuvos gerklinio dainavimo atstovais „Huun-Huur-Tu“.
- Antrasis grupės įrašas „Cicada“ (2011 m.) Prancūzijoje buvo apdovanotas „Charles Cross“ už geriausią metų albumą ir atsidūrė Europos „world“ muzikos topų pirmose vietose.
- 2015 m. pasirodė naujausias trečiasis studijinis albumas „Extra-Deluxe-Supreme“.

Parengė Vaida ANDRIKONYTĖ

Organizatorių nuotr.

KONCERTAI

- **Birželio 12 d. 19 val.** - VU Botanikos sodo Vingio skyriuje, Vilnius (M.K.Čiurlionio g.110)
- **Birželio 13 d. 19 val.** - Raudondvario dvaro kieme, Raudondvaryje

Teatras

VILNIUS

NACIONALINIS DRAMOS TEATRAS

26 d. 19 val. Studijoje - „Liūdnos dainos iš Europos širdies (pagal F.Dostojevskio romaną „Nusikaltimas ir bausmė“). Režė. K.Smeds.
26 d. 19 val. Mažojoje salėje - A.Rutkeviča „Gyvūnas (Ku kū)“. Režė. R.Atkočiūnas.
27 d. 16 val. Mažojoje salėje - „Ledo vaikai“. Režė. B.Mar.
27 d. 16 val. Studijoje - I.Šeinius „Kuprelis“. Režė. P.Markevičius.
27 d. 18.30 val. Didžiojoje salėje - M.Ivaškevičius „Didis blogis“. Režė. A.Schilling.
28 d. 12 ir 15 val. Mažojoje salėje - J.Pommerat „Raudonkepurė“. Režė. P.Tamolė.
30 d. 18.30 val. Erdvė prie Didžiosios scenos - D.Charms „Jelizaveta Bam“. Režė. O.Koršunovas.
30 d. 19 val. Mažojoje salėje - „Drąsi šalis (Lietuvos diena)“. Režė. C.Graužinis.
31 d. 18.30 val. Didžiojoje salėje - K.Binkis „Atžalynas“. Režė. J.Vaitkus.
31 d. 19 val. Mažojoje salėje - Marius von Mayenburgas „Kankinys“. Režė. O.Koršunovas.
1 d. 14 val. Didžiojoje salėje - „Kaulinis senis ant geležinio kalno“. Režė. J.Tertelis.

VILNIAUS MAŽASIS TEATRAS

30 d. 18.30 val. - „Pasikalbėk su manimi eilėmis“. Idėjos autorė V.Bičkutė.

VALSTYBINIS JAUNIMO TEATRAS

26 d. 18 val. Didžiojoje scenoje - „Teritorija“ (pagal M.K.Oginskio priesakus sūnui). Režė. A.Pukelytė.
27 d. 12 val. Didžiojoje salėje - „Kakė Makė ir pavogtas laikas“. Režė. V.Kuklytė.

RAGANIUKĖS TEATRAS

27 d. 12 val. Didžiojoje salėje - „Katinėlis ir Gaidelis“. Režė. R.Urbonavičiūtė.
Su „Laisvalaikio“ kortele - 20 proc. nuolaida 2 bilietams.

VILNIAUS TEATRAS „LĖLĖ“
Mažoji salė

27 d. 12 val. - „Kiškių sukilimas“ (pagal Kazio Binkio poemą). Režė. R.Driežis.
28 d. 12 val.; 1 d. 11 val. - Premjera! „Gėlių istorijos“ (pagal A.Sakse pasakas). Režė. N.Indriūnaitė.

„DOMINO“ TEATRAS

27 d. 19 val. - A.Saramonowicz „Testosteronas“. Režė. O.Šapošnikovas.
28 d. 18 val. - „Striptizo ereliai“. Režė. A.Jakubik.
31 d. 19 val. - „Prie dangaus vartų“. Režė. M.Slavinskis.

MENŲ SPAUSTUVĖ

26, 27 d. 19 val. Kišeninėje salėje - Šokio ir gyvų technologijų spektaklis „Prašome įjungti mobiliuosius telefonus“. T.Box (Suomija).
26 d. 19 val. Juodojoje salėje - „Šventasis pavasaris“. Choreogr.: A.Gudaitė, L.Žakevičius (Low Air Urbanistinio šokio teatras).
30 d. 18.30 val. Juodojoje salėje - „Teroristas“ (pagal J.Updike romaną). Režė. G.Aleksa.
31 d. 18.30 val. Kišeninėje salėje - ATVIRAS RATAS: „Lietaus žemė“ (N-14). Režė. A.Giniotis.
31 d. 19 val. Kišeninėje salėje - DEBIUTŲ SCENA'16 „Krytis“. Režė. M.Meilūnas.
1 d. 18 val. Juodojoje salėje - Premjera! ŠOKIO TEATRAS AURA: „Noriu maitinančios dienos iš tavo rankų“ (N-7). Choreogr. B.Letukaitė.
1 d. 11 val. Kišeninėje salėje - STALO TEATRAS: „Pasaka apie karalius“. Režė. S.Degutytė.

OKT/VILNIAUS MIESTO TEATRAS

28 d. 19 val. - B.Brecht „Vestuvės“. Režė. O.Koršunovas.
1 d. 19 val. - Premjera! B.Kapustinskaitė „Terapijos“. Režė. K.Glušajevas.

KAUNAS

KAUNO DRAMOS TEATRAS

26 d. 18 val. Didžiojoje scenoje - „Barbora“ (pagal J.Grušo dramą „Barbora Radvilaitė“). Režė. J.Jurašas.
27 d. 18 val. Didžiojoje scenoje - W.Shakespeare „Hamletas“ (N-16). Režė. V.Bareikis.
28 d. 15 val. Ilgojoje salėje - I.Paliulytė „Liūdnas Dievas“. Režė. I.Paliulytė.
28 d. 18 val. Didžiojoje scenoje - J.Gay „Vargšų opera“ (N-16). Režė. A.Kurienius.
30 d. 18 val. Rūtos salėje - „Tegyvuoja Bušonas!“ Režė. R.Vitkaitis.
31 d. 18 val. Didžiojoje scenoje - A.M.Sluckaitė „Balta drobulė“. Režė. J.Jurašas.
1 d. 12 val. Mažojoje scenoje - „Labas, Lape!“ Režė. E.Kižaitė.
1 d. 18 val. Rūtos salėje - S.Oksanen „Apsivalymas“ (N-16). Režė. J.Jurašas.

KAUNO MUZIKINIS TEATRAS

26 d. 18 val. - F.Vaildhornas „Grafas Montekristas“. 2 d. miuziklas. Režė. K.Jakštas. Dir. J.Janulevičius.
27, 28 d. 18 val. - P.Abraham „Balius Savojoje“. 2 d. operetė. Režė. A.Žurauskas. Dir. J.Janulevičius.
31, 1 d. 18.30 val. - Nerijaus Juškos baleto mokyklos Gala koncertas.

KAUNO KAMERINIS TEATRAS

26 d. 18 val. - I.Vyrypajev „Dreamworks“. Režė. A.Jankevičius.
1 d. 10.30 ir 15 val. - „Mozaika“ (šokio teatras „Dansema“).

KAUNO MAŽASIS TEATRAS

26 d. 19 val. - Lucas Foss „Mano aš“. Režė. A.Lebeliūnas.
28 d. 14 val. - A.Dilytė „Sidabrinis fėjos šaukštelis“. Režė. A.Dilytė.

KULTŪROS CENTRAS „GIRSTUTIS“

26 d. 18.30 val. - A.Saramonowicz „Testosteronas“. Režė. O.Šapošnikovas.

KLAIPĖDA

KLAIPĖDOS DRAMOS TEATRAS

26 d. 18.30 val. Mažojoje salėje - K.Dragunskaja „Lunačarskio lunaparkas“. Režė. D.Rabašauskas.
27 d. 18.30 val. Didžiojoje salėje - G.Grajauskas „Pašaliniams draudžiama“. Režė. O.Koršunovas.
28 d. 17 val. Mažojoje salėje - A.Juozaitis „Karalienė Luizė“. Režė. G.Padegimas.

KLAIPĖDOS MUZIKINIS TEATRAS

27 d. 18.30 val. - D.Goggin „Šounuolynas“. 2 v. muzikinė komedija. Režė. J.Staniunas (JAV). Dir. V.Konstantinovas.

KONCERTŲ SALĖ

26 d. 18 val. - M.Gavranas „Vyras po padu“. Režė. K.Smoriginas.

ŠIAULIAI

ŠIAULIŲ DRAMOS TEATRAS

27 d. 18 val. - Premjera! A.Nicolaj „Rudens istorija“. Režė. J.Žibūda.

PANEVĖŽYS

J.MILTINIO DRAMOS TEATRAS

26 d. 18 val. Didžiojoje salėje - T.Džiudženoglu „Lavina“. Režė. L.M.Zaikauskas.
27 d. 18 val. Didžiojoje salėje - „Granjonka“. Režė. E.Senkovs (Rygos M.Čechovo rusų dramos teatras).
28 d. 18 val. Aukštaitijos siaurasis geležinkelis - Premjera! B.Hrabalas „Stotelė“. Režė. J.Glomb.
31 d. 18 val. Didžiojoje salėje - H.Ibsenas „Junas Gabrielis Borkmanas“. Režė. G.Varnas (Valstybinis jaunimo teatras).

KITI MIESTAI

29 d. 18 val. *Kėdainiai, kultūros centre* - M.Gavranas „Vyras po padu“. Režė. K.Smoriginas.
30 d. 18 val. *Šiauliai, kultūros centre* - P.Lellouche „Žaidimas nebaigtas“. Režė. K.Smoriginas.
30 d. 18 val. *Mažeikiai, kultūros centre* - F.Zelleris „Tiesa“. Režė. M.Slavinskis.
30 d. 18 val. Tauragė, kultūros centre;
31 d. 18 val. Plungė, kultūros centre - L.Ruohonen „Vyšnia šokolade“. Režė. L.M.Zaikauskas (J.Miltinio dramos teatras).

Redakcija už repertuaro pakeitimus neatsako

„Laisvalaikio“ klubo partneriai

*Daugiau kaip **250** vietų visoje Lietuvoje, kur taikoma nuolaida su „Laisvalaikio“ kortele!*

● Būtume dėkingi, jei informuotumėte mus apie partnerius, nesuteikusius Jums nuolaidos su „Laisvalaikio“ kortele, tel. (8 5) 212 33 44 arba el. p. club@respublika.net.

NAUJIENA

Sporto klubas „The Royal Athletic Club“
Vilnius. 10 % nuolaida visoms 6 mėnesių narystėms (įskaitant ir el. sąskaitas).
Tel. 8 (5) 2159384, www.raclub.lt

APRANGA, AKSESUARAI

Galanterijos parduotuvės „Odera“
Vilnius. 10% nuolaida nenukainotoms ir neakcijinėms prekėms.
Tel. (8 5) 240 0511, www.odera.lt

Galanterijos ir avalynės parduotuvės „Verus“
Vilnius, Kaunas, Klaipėda, Alytus, Mažeikiai, Marijampolė.
10% nuolaida nenukainotoms ir neakcijinėms prekėms.
Tel. (8 5) 240 0511, www.verus.lt

Juvelyrinių dirbinių parduotuvė „Auksinė dovanėlė“
Vilnius. 28% nuolaida juvelyriniams dirbiniams ir aksesuarams.
www.auksinedovanele.lt

Drabužių parduotuvė „Ingrid“
Kaunas. 10% nuolaida prekėms.
Tel. (8 693) 59 358, www.ingrid.lt

KONCERTAI, RENGINIAI

Koncertų organizatorius „ARTS Libera International“
20% nuolaida 2 bilietams.
Tel. (8 677) 00 699, www.artslibera.com

Valstybinis choras „Vilnius“
15% nuolaida 2 bilietams.
Tel. (8 5) 233 6069, www.chorasvilnius.lt

Koncertų organizatorius „GM Gyvai“
15% nuolaida 2 bilietams.
Tel. (8 650) 73 203, www.gmgyvai.lt

Koncertai „Bardai Lt“
20% nuolaida 2 bilietams.
Tel. (8 656) 48 387, www.bardai.lt

Lietuvos valstybinis simfoninis orkestras
Vilnius. 20% nuolaida 2 bilietams.
Tel. (8 5) 261 8828, www.lvso.lt

Klaipėdos koncertų salė
Klaipėda. 20% nuolaida 2 bilietams.
Tel. (8 46) 410 566, www.koncertusale.lt

Bušido federacija
20% nuolaida 2 bilietams.

Menų fabrikas „Loftas“
Vilnius. Specialūs pasiūlymai į renginius.
www.menufabrikas.lt

KAVINĖS, BARAI, RESTORANAI

Restoranas-bistro „Mykolo 4“
Vilnius. 10% nuolaida sąskaitai (išskyrus dienos pietus).
Tel. (8 688) 22 210, www.mykolo4.lt

Žalio maisto restoranas „Raw42“
Vilnius. 15% nuolaida sąskaitai (išskyrus dienos pietus nuo 12 iki 15 val.)
Tel. (8 659) 68545, www.raw42.lt

Restoranas „Lauro lapas“
Vilnius. 10% nuolaida sąskaitai (išskyrus dienos pietus).
Tel. (8 674) 51 045, www.laurolapas.lt

Kinų, japonų restoranas „Rytų Azija“
Kaunas. 15% nuolaida sąskaitai (nuolaida negalioja dienos pietums).
Tel. (8 646) 66 776

Restoranas-picerija „Pas Tą“
Vilnius. 15% nuolaida sąskaitai.
Tel. (8 605) 55 544, www.pastakrido.lt

Restoranas „Basilico“
Vilnius. 10% nuolaida sąskaitai (išskyrus dienos pietus).
Tel. (8 650) 51 680, www.basilico-pica.lt

Restoranas „Salvete“
Vilniaus r. Molėtų pl. 26 km.
Europos centro golfo klubas.
10% nuolaida sąskaitai.
Tel. (8 614) 60 526, www.salvete.lt

Baras „California“
Vilnius. 13% nuolaida sąskaitai.
Tel. (8 652) 65 551, www.california.lt

Restoras „Terrazza“
Vilnius. 10% nuolaida sąskaitai.
Tel. (8 5) 210 3104, www.terrazza.lt

Restoranas „Narutis“
Vilnius. 15% nuolaida maistui ir gėrimams.
Tel. (8 5) 261 7722

Restoranas „Esse“
Vilnius. 12% nuolaida sąskaitai (išskyrus verslo pietus, banketus ir spec. pasiūlymus).
Tel. (8 686) 00 488, www.esse.lt

Picerija „Fokus pica“
Vilnius, Ukmergė, Panevėžys.
10% nuolaida sąskaitai.
Tel. (8 5) 265 0101, www.fokuspica.lt

Restoranai „Pekinas“, „Pekino antis“
Vilnius. 15% nuolaida maistui (nuolaida taikoma vienai sąskaitai).
Tel.: (8 5) 215 1620, 233 9999

Restoranas „Kybynlar“
Vilnius, Trakai. 15% nuolaida maistui ir gėrimams.
Tel. (8 528) 55 179, www.kybynlar.lt

Restoranas „Miesto sodas“
Kaunas. 15% nuolaida sąskaitai.
Tel. (8 37) 424 424, www.miestosodas.lt

Restoranas „Senieji rūsiai“
Kaunas. 10% nuolaida sąskaitai (išskyrus akcijinius patiekalus ir dienos pietus).
Tel.: (+370) 601 02525, (8 37) 202 806, www.seniejirusiai.lt

Restoranas „Svarstyklės“
Pažaislio parkas. 10% nuolaida europietiškos virtuvės patiekalams (iki 10 žmonių).
Tel. (8 37) 452433, www.svarstykles.eu

Picerija „Arena Pizza“
Kaunas. 10% nuolaida patiekalams.
Tel. (8 37) 424 242, www.arenapizza.lt

Kavinė-picerija „Bella Italia“
Kaunas. 15% nuolaida sąskaitai. Akcijų prekėms, gėrimams ir tabako gaminiams nuolaida netaikoma.
Tel. (8 37) 777 444

Kavinė-svečių namai „Lokio pastogė“
Kaunas. 10% nuolaida sąskaitai kavinėje. 25% nuolaida salės ir pirties nuomai.
Tel. (8 682) 62 624, www.lokiopastoge.lt

Naktinis klubas „Mojito Nights“
Vilnius. 12% nuolaida sąskaitai.
Tel. (8 687) 70 077, www.facebook.com/mojitonaktys

APGYVENDINIMO PASLAUGOS

Viešbutis ir restoranas „Moon Garden Hotel“
Vilnius. 20% nuolaida apgyvendinimui ir 15% nuolaida sąskaitai.
Tel. (8 5) 219 99 49, www.moongardenhotel.com

Sodyba „Terra poilsis“
Molėtų r. Gruodžių k. 15% nuolaida apgyvendinimui ir pirties paslaugoms.
Tel. (8 686) 03 233, www.terrapoilsis.lt

Viešbutis „Rinno“
Vilnius. 10% nuolaida apgyvendinimui.
Tel. (8 5) 262 2828

Viešbutis „Karolina“
Vilnius. 15% nuolaida viešbučio ir restorano paslaugoms (iš pagrindinio meniu).
Tel. (8 5) 245 3939

Viešbutis „Narutis“
Vilnius. 20% nuolaida apgyvendinimui ir 15% nuolaida sąskaitai viešbučio restorane.
Tel. (8 5) 212 2894

Viešbutis „Europa City“
Vilnius. 20% nuolaida (nuo dienos kainos) apgyvendinimui.
Tel. (8 5) 251 4477, www.europacity.lt

Viešbutis „Pažaislio parkas“
Kaunas. 20% nuolaida apgyvendinimui.
Tel. (8 37) 452 433

Viešbutis „SPA Hotel Belvilis“
Kirneilė, Molėtų r. 10% nuolaida pirčių-baseino kompleksо paslaugoms, kitoms papildomoms pramogoms ir paslaugoms bei sąskaitai restorane.
Tel. (8 383) 51 098, www.belvilis.lt

TEATRAS

Oskaro Koršunovo teatras
20% nuolaida 2 bilietams, išskyrus premjeras ir spektaklį „Žuvėdra“.
Tel. (8 650) 35 646, www.okt.lt

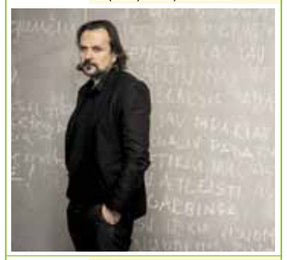

Anželikos Cholinos šokio teatras
15% nuolaida 2 bilietams.
www.ach.lt

Juozo Miltinio dramos teatras
Panevėžys. 20% nuolaida 2 bilietams, išskyrus premjeras, šventinius ir vaikiškus spektaklius.
www.miltinioteatras.lt

„Senamiesčio lėlių“ teatras
Vilnius. 20% nuolaida 2 bilietams.
Tel. (8 679) 61 422, www.puppetstheatre.lt

Užupio teatras
Vilnius. 40% nuolaida 2 bilietams.
Tel. (8 608) 34 222, www.uzupioteatras.lt

Teatras „Cezario grupė“
Vilnius. 25% nuolaida 2 bilietams.
Tel. (8 614) 95 952, (8 618) 59 753, www.cezariogrupe.lt

Valstybinis Vilniaus mažasis teatras
15% nuolaida 2 bilietams.
Tel. (8 5) 261 3195, www.vmt.lt

Improvizacijų teatras „Kitas kampas“
Vilnius. 15% nuolaida 2 bilietams.
Tel. (8 682) 66 383, www.kitaskampas.lt

„Keistuolių teatras“
Vilnius. 20% nuolaida 2 bilietams.
Tel. (8 5) 242 4585, www.keistuoliai.lt

Lietuvos rusų dramos teatras
Vilnius. 15% nuolaida 2 bilietams.
Tel. (8 5) 265 2167, www.rusudrama.lt

Teatras vaikams „Raganiukės teatras“
Vilnius. 20% nuolaida 2 bilietams.
Tel. (8 677) 19 812, www.raganiuke.lt

Kauno mažasis teatras
20% nuolaida 2 bilietams.
Tel. (8 37) 226 090, www.mazasisteatras.lt

Kauno valstybinis muzikinis teatras
20% nuolaida 2 bilietams.
Tel.: (8 37) 200 933, (8 37) 228 784, www.muzikinisteatras.lt

Valstybinis Šiaulių dramos teatras
Nuo 25% nuolaida 2 bilietams į „Šiaulių dramos teatro“ spektaklius nuo didžiausios galiojančios bilietų kainos.
Tel. (8 41) 523 209, www.vsdt.lt

GROŽIO PASLAUGOS

Masažai, SPA ritualai, aromaterapija „Provanso kvapai“
Vilnius, Klaipėda. 12% nuolaida prekėms ir paslaugoms.
Tel. (8 679) 25 055, www.provansokvapai.lt

Estetinės medicinos ir dermatologijos klinika „Grožio pasaulis“
Kaunas. 10% nuolaida kosmetologinėms procedūroms, kūno įvyniojimams ir anticeliulitinėms procedūroms presoterapijos aparatu.
Tel. (8 37) 313 900, www.groziopasaulis.lt

„Nailbar“
Vilnius. 16% nuolaida paslaugoms.
Tel. (8 5) 269 0004, www.nailbar.lt

Masažo salonas „Exotic“
Vilnius. 15% nuolaida procedūroms.
Tel.: (8 5) 212 5599, (8 686) 99 499, www.eastisland.lt

SPA centrai „East Island“
Vilnius, Druskininkai. 15% nuolaida grožio, SPA procedūroms ir soliariumui.
Tel.: (8 5) 272 2227, (8 682) 33 222, www.eastisland.lt

Grožio salonas „East Island“
Druskininkai.
15% nuolaida paslaugoms.
Tel. (8 313) 56 643, www.eastisland.lt

Grožio namai „Merci Merci“
Šiauliai. 10 % nuolaida nuo oficialių kainų paslaugoms ir prekėms.
Tel. (8 611) 33 227, www.merci-merci.lt

Grožio salonas „Gatineau“
Vilnius, Totorių g. 19.
15% nuolaida visoms grožio paslaugoms.
Tel.: (8 5) 261 8364, (8 675) 44 448, www.grociopaslaugos.lt

Moters mokykla
15% nuolaida užsiėmimams.
Tel. (8 698) 14 529, www.motersmokykla.lt

Internetinė kosmetikos parduotuvė www.selective.lt
Vilnius. 25% nuolaida prekėms internetinėje parduotuvėje.
Tel. (8 5) 278 8064, www.selective.lt

Grožio namai „Sothys“
Vilnius. 15% nuolaida prekėms ir paslaugoms.
Tel.: (8 620) 15 551, (8 46) 240 340, www.sothys.lt

Rytų masažo namai „Azia SPA“
Vilnius. 10% nuolaida procedūroms. Kiekvieną mėnesį spec. pasiūlymai tik su „Laisvalaikio“ kortele.
Tel.: (8 5) 244 4646, (8 644) 03 000, www.aziaspa.lt

Medicinos klinika „Mirameda“
Vilnius, Kaunas, Klaipėda.
10% nuolaida visoms medicininio gydymo, grožio bei sveikatinimo paslaugoms. Nuolaidos nesumuojamos. Nuolaida negalioja medicininėms sveikatos patikros programoms.
Tel.: (8 5) 212 5566 (Vilnius), (8 37) 333 557 (Kaunas), (8 46) 315 111 (Klaipėda), www.mirameda.lt

Soliariumas „Nefertiti“
Kaunas. 15% nuolaida soliariumo paslaugoms.
Tel. (8 37) 23 74 50

Ajurvedos centras „Shanti“
Vilnius. 15% nuolaida visoms procedūroms.
Tel. (8 606) 75 557, www.ajurveda.lt

KITOS PREKĖS

Tekstilės dizaino studija „LHI Lovely Home Idea“
Vilnius. 10% nuolaida prekėms.
Tel. (8 699) 45 553, www.lovelyhomeidea.com

Interjero salonas-galerija „Lauros namai“
Kaunas. 10% nuolaida namų aromatams, kvepiančiams žvakėms, persiškiems kilimams, šviestuvams, interjero detalėms.
Tel. (8 696) 11 600, www.laurosnamai.lt

Gėlių salonas „Indigo gėlės“
Vilnius. 20% nuolaida prekėms.
Tel. (8 612) 50 040, www.indigogeles.lt

Parduotuvė „3D stikle“
Vilnius. 11% nuolaida vienetiniams graviruotiems stiklo gaminiams.
Tel. (8 640) 54 820, www.3dstikle.lt

Motosalonas „Yamaha“
Klaipėda. 10% nuolaida aksesuarams, šalmams, aprangai, detalėms.
Tel. (8 613) 65 994

Žuklės reikmenų parduotuvė „Triturus“
Vilnius. 15% nuolaida prekėms.
Tel. (8 5) 243 0234

Maisto produktų krautuvėlė „Naturalia“
Vilnius. 5% nuolaida šviežiai mėsai, 20% graikiškai produkcijai, 20% itališkiems makaronams.
Tel. (8 682) 22 333, www.eriukas.lt

Konditerijos gaminiai „Alkava“
Kaunas, Ukmergė, Kėdainiai.
10% nuolaida tortams.
www.alkava.lt

MOKYMO KURSAI

„American English School“
24 Eur nuolaida kalbų kursams Lietuvoje,
44 Eur nuolaida kalbų kursams ir stovykloms užsienyje.
Tel.: (8 5) 279 1011, (8 610) 30 006, www.ames.lt

„Soros International House“
24,62 Eur nuolaida kalbų kursams mokytis grupėse Lietuvoje.
Tel. (8 5) 272 4879, www.sih.lt

Interjerinių lėlių gaminimo kursai „Senamiesčio lėlės“
Vilnius. 30% nuolaida interjerinių lėlių gaminimo kursams.
Tel. (8 679) 61 422, www.puppetstheatre.lt

SPORTAS IR PRAMOGOS

Savicko sporto klubas
Vilnius. 10 % nuolaida visiems kartiniams, dieniniams, pilnas ir pilnas plius abonementams.
Tel. (8 616) 14477, www.savickosportoklubas.lt

Sporto klubas „Apelsinas“
Klaipėda. 50% nuolaida vienkartiniam apsilankymui, 20% nuolaida abonementui, 15% nuolaida soliariumo abonementui.
Tel.: (8 46) 259 922, 322 522, www.apelsinas.lt

Laisvalaikio centras „7 mūzos“
Vilnius. 10% nuolaida treniruoklių salės bei grupinių sveikatingumo užsiėmimų suaugusiųjų abonementams.
Tel. (8 5) 247 0700, www.7muzos.lt

Laisvalaikio centras „7 mūzos“
Vilnius. 15% nuolaida suaugusiųjų grupinių laisvalaikio užsiėmimų (šokių) abonementams.
Tel. (8 5) 247 0700, www.7muzos.lt

Irklentės „Suping.lt“
Vilniuje - 1 Eur nuolaida*. Trakuose, Anykščiuose, Zarasuose - 2 Eur nuolaida*.
** Trukmė 2 val.*
Tel. (8 615) 34 035, www.suping.lt

Smalininkų kartodromas
Jurbarko r., Smalininkai. 50% nuolaida mėgėjų turnyrų dalyviui (1 asm.) startiniam mokesčiui, 30% nuolaida individualiam (2 asm.) pasivažinėjimui, 144,81 Eur nuolaida (1 asm.) vasaros vaikų stovyklai.
Tel. (8 620) 86 666, www.rkv-racing.lt

Europos centro golfo klubas
Girijos k., Vilniaus r. 10% nuolaida golfo žaidimui ir įrangos nuomai bei 100% nuolaida treniruočių zonai ir lazdų nuomai pirmojo apsilankymo metu.
Tel. (8 616) 26 366, www.golfclub.lt

Dažasvydžio sporto klubas „Legionas“
Kaunas. 20% nuolaida dažasvydžio ir šratasvydžio žaidimams (6 asm.).
Tel. (8 687) 22 333, www.legionas.lt

„Pramogų pasaulis“
30% nuolaida dažasvydžio pramogai (iki 3 asmenų).
Tel. (8 676) 11 121

KITOS PASLAUGOS

Švarumo centras „Joglė“
Vilnius, Alytus. 20% nuolaida drabužių valymui ir 15% nuolaida odinių ir kailinių gaminių valymui.
Tel. (8 5) 264 9164, www.jogle.lt

Vyriškų kostiumų studija „Tartan“
Vilnius. 10 % nuolaida siuvimo ir taisymo paslaugoms.
Tel. (8 607) 73 130, www.tartan.lt

Vaidos veterinarijos klinika
Vilnius. 8% nuolaida zooprekėms ir gyvūnų maistui, 15% nuolaida gydymo paslaugoms.
Tel. (8 611) 12854, www.vetklinika-vilnius.lt

Šunų kirpykla „Pet Style“
Vilnius. 10% nuolaida paslaugai, 15% nuolaida prekėms.
Tel. (8 601) 91817, www.petstyle.lt

Tekstilinė automobilių plovykla „Tyra“
Vilnius. Bronzinė programa - 6 Eur, sidabrinė - 7 Eur, auksinė - 8 Eur, platininė (su LAVA putomis) - 9 Eur.
Tel. (8 5) 274 1381, www.tyraplovykla.lt

Automobilių nuoma „Easy Rental“
Vilnius. 18% nuolaida įmonei priklausančių lengvųjų automobilių ir mikroautobusų nuomai.
Tel.: (8 5) 212 3691, (8 604) 11 779.

Automobilių plovimas ir valymas „Švari auto“
Vilnius. 20% nuolaida automobilio plovimo ir valymo paslaugoms.
Tel. (8 615) 13 999, www.svariauto.lt

Limuzinų nuoma „Salmangod“
Vilnius. 20% nuolaida limuzinų nuomai.
Tel. (8 643) 33 333, www.smglimo.lt

SVEIKATINGUMO PASLAUGOS

Šv.Kristoforo odontologijos klinika
Vilnius. 100% nuolaida pirmai konsultacijai, 10% terapiniam gydymui ir burnos higienos procedūroms, 5% dantų protezavimui.
Tel. (8 5) 261 7143, www.kristoforoklinika.lt

„GK klinika“
Vilnius. 10% nuolaida paslaugoms.
Tel.: (8 5) 255 33 53, (8 620) 55 599, www.gkklinika.com

Odontologijos klinika „Dantų priežiūros centras“
Kaunas, Klaipėda, Prienai, Raseiniai, Jurbarkas, Gargždai. 10% nuolaida visoms paslaugoms (išskyrus implantaciją) ir 100% nuolaida konsultacijai.
Tel. (8 612) 36 694, www.dpc.lt

Reabilitacijos ir sveikatingumo centras „Gemma“
Vilnius. 12% nuolaida visoms paslaugoms (išskyrus slaugą).
Tel. (8 5) 234 0305, www.gemma.lt

Mityba-sportas-rezultatas www.kilo.lt
15% nuolaida narystei.
Tel. (8 631) 70 196

Parduotuvė „Optikos pasaulis“.
20% nuolaida akinių rėmeliams, saulės akiniams, jų priedams.
www.optikospasaulis.lt

„Memelio optika Boutique“
Klaipėda. 30% nuolaida visoms prekėms.
Tel. (8 46) 252 430, www.memeliooptika.lt

Optikos „Vizija“
15% nuolaida prekėms ir jų priežiūros priemonėms.
www.optikavizija.lt

KITOS PRAMOGOS

Vakarienė ant Druskonio ežero laive „Druskonio perlas“
Druskininkai. 12% nuolaida sąskaitai.
Tel.: (8 604) 30 002, (8 670) 90 724, www.saltytour.lt

Naujos kartos vandens dviračiai „Waterpillar'ius“
Druskininkai. 50% nuolaida vandens dviračio nuomai.
Tel. (8 670) 90 724, www.saltytour.lt

Laipynių parkas „Dainuvos nuotykių slėnis“
Anykščiai. 20% nuolaida 2 asmenims.
Tel. (8 693) 35 060, www.nuotykiuslenis.lt

www.skrydziaiorobalionais.lt
20% nuolaida ne daugiau kaip 2 žmonėms.
Tel. (8 618) 30 069

Keleivinis pramoginis laivas „Nidas“
Nida. 15% nuolaida kelionei laivu, 1 asmeniui.
Tel. (8 698) 31 378, www.nidas.eu

Boulingo ir biliardo klubas „Amerigo“
Vilnius, Kaunas. 20% nuolaida boulingo ir amerikietiško biliardo žaidimams.
Tel.: (8 5) 249 0707, (8 37) 328 686, www.amerigo.lt

„Pool House“ biliardas
Vilnius. 10% nuolaida žaidimui ir 5% nuolaida biliardo inventoriui įsigyti.
Tel. (8 656) 50 014

Kelionių agentūra „Boutique Travel“
Vilnius. Papildoma pramoga kelionėje, tiksliai nurodyta kiekvienos kelionės aprašyme.
Tel. (8 5) 210 1216, www.boutiquetravel.lt

Kelionių agentūra „Estravel Vilnius American Express TRS“
5% nuolaida kruizams, keltams, viloms Italijoje ir TUI kelionėms ir 10% nuolaida ekskursijoms Lietuvoje.
Tel.: (8 5) 212 5805, 212 5803

Nuo 2017 m. vasario 1 d. pradėtos gaminti NAUJOS paprastos „Laisvalaikio“ kortelės. Užsisakykite: www.laisvalaikis.lt/anketa

Nuo 2016 m. sausio 18 d. nebeišduodamos „SEB Laisvalaikis“ MASTERCARD kortelės.
Senos kortelės galios kaip įprastai iki galiojimo termino pabaigos. Informacija www.seb.lt

PROGNOZĖ GEGUŽĖS 26 - BIRŽELIO 1 D.

GEROS DIENOS: GEGUŽĖS 31 D.

BLOGOS DIENOS: GEGUŽĖS 29, BIRŽELIO 1 D.

AVINUI

Galite sužinoti mylimo žmogaus praeities paslapčių, tačiau jų nereikėtų sureikšminti. Jeigu esate vieniši, ne pats tinkamiausias laikas ieškoti antros pusės, o jeigu sutiksite patinkantį žmogų, slėpsite jį nuo draugų, nes nenorėsite, kad kas nors žinotų apie jūsų gyvenimo pokyčius. Puikus laikas valstybės tarnautojams. Sveikatą stiprinkite daugiau laiko leisdami gamtoje.

JAUČIUI

Su antrąja puse nesiginčykite dėl išlaidų, nemokėjimo gyventi ekonomiškai. Netinkamas metas išlaidauti. Jeigu tvarkote finansinius reikalus, būkite atidūs, kontroliuokite finansų srautus. Savaitę praleiskite ramiai, klausykite vidaus balso ir širdies poreikių.

DVYNIAMS

Seksis tiek imantis veiklos, tiek nieko neveikiant, intuicija jus ves painiais gyvenimo keliais. Gal ne visada sprendimai ateis lengvai, bet verta paprakaituoti, kad ateityje gyventute lengviau. Daug energijos pareikalaus darbas su žmonėmis. Galite sutikti žmogų, susijusį su jūsų karmine praeitimi. Galbūt tai leis išspręsti seniai įsišaknijusias problemas.

VĖŽIUI

Asmeniniame gyvenime būsite linkę viską dramatizuoti. Atminkite, kad jūsų kategoriškumas gali sugadinti pirmos pažinties įspūdį. Bendraujant vertėtų prisiminti, kad tyla - gera byla. Antroje savaitės pusėje galite sulaukti jums labai svarbių žinių - dėl naujo darbo pasiūlymo. Atkreipkite dėmesį į savo sveikatą, nepamirškite, kad reikia pasivaikščioti, ilgiau pabūti gamtoje.

LIŪTUI

Asmeniniame gyvenime vis dar skaitomas tas pat knygos puslapis, viskas po senovei. Savo darbo vietoje jausitės puikiai, nors norėdami įveikti užduotis turėsite paplušėti iš peties, tik tada jūsų darbo rezultatai bus puikūs. Būsite imlūs ir stropūs mokiniai. Pravartu pasirūpinti savo sveikata, išsitirkite echoskopu ar pasidarykite plaučių rentgeno nuotrauką.

MERGELEI

Asmeniniame gyvenime viskas stabilu, be rimtesnių pokyčių, palankus metas užmegzti naujus santykius arba žengti pirmą žingsnį patinkančio žmogaus link. Puikus laikas valstybės struktūrų darbuotojams, politikams. Bent kelias dienas skirkite sveikatai ir sveikatingumo procedūroms.

SVARSTYKLĖMS

Galima meilės pažintis su vyriškiu, gyvenančiu svetur. Galite gauti žinią iš užsienio arba planuoti tolesnę kelionę. Sėkmingi bus ilgalaikiai projektai. Atsiras netikėtų išlaidų, kurios kaip reikiant išmuš iš pusiausvyros ir apkartins gyvenimą. Svarbiausia neklausykite aplinkinių, kurie savo kompleksus ir baimes supainioja su patarimais.

SKORPIONUI

Dėmesys kryps į jūsų aplinkoje esantį širdžiai artimą žmogų, kurio pagalba jums reikalinga kaip oras. Užimantiems aukštus postus gyvenimas pateiks naujų išbandymų, todėl skirkite dėmesio kolektyvui, kad prireikus galėtumėte juo pasitikėti. Sveikatą stiprinkite saunoje ir SPA procedūromis.

ŠAULIUI

Sprendimus priimkite atsakingai, nesivelkite į avantiūras, rizikuokite protingai. Tai laikas, kai bet koks veiksmas turės pasekmių. Net jeigu ir prispaus finansiniai rūpesčiai, nepraraskite optimizmo, viskas priklausys nuo vidinio nusiteikimo, todėl tikėkite, kad viskas bus gerai. Susikoncentruokite į veiksmo kokybę, nesvarbu, kas tai būtų, - darbas, bendravimas ar poilsis.

OŽIARAGIUI

Meilėje vyks svarbus apsisprendimo procesas. Kai kas gali būti nuspręsta už jus. Tarpusavio santykiuose šeimininkaus ponas likimas. Tvarkydami piniginius reikalus būkite ypač atsargūs, nes galite priimti neadekvačius sprendimus, už kuriuos vėliau teks brangiai sumokėti.

VANDENIUI

Laukia kardinalūs gyvenimo pokyčiai. Jeigu jaučiate, kad dabartinis jūsų partneris netenkina, išdrįskite apie tai su juo pasikalbėti, galbūt ir jis jaučiasi taip pat, tad jūsų išsiskyrimas išeis abiem į naudą. Galite gauti kelis naujus pasiūlymus. Laikotarpis itin tinkamas naujų darbų pradžiai.

ŽUVIMS

Jausitės pakylėti, esami santykiai spindės naujais atspalviais, nauja pažintis tik patvirtins, kad egzistuoja meilė. Finansinius reikalus tvarkykite klausydamiesi intuicijos, tai padės išvengti klaidingų sprendimų. Pasilepinkite SPA procedūromis.

LAISVALAIKIS SVEIKINA

Modelis Lili Rouz Dep (Lily-Rose Depp) 1999 05 27

Atlikėja Kaili Minoug (Kylie Minogue) 1968 05 28

Aktorė Bruk Šylds (Brooke Shields) 1965 05 31

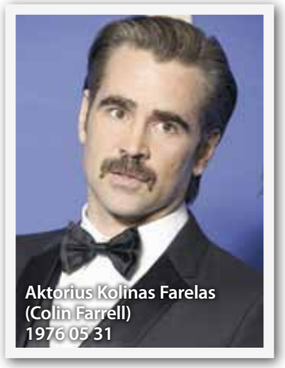
Aktorius Kolinas Farelas (Colin Farrell) 1976 05 31

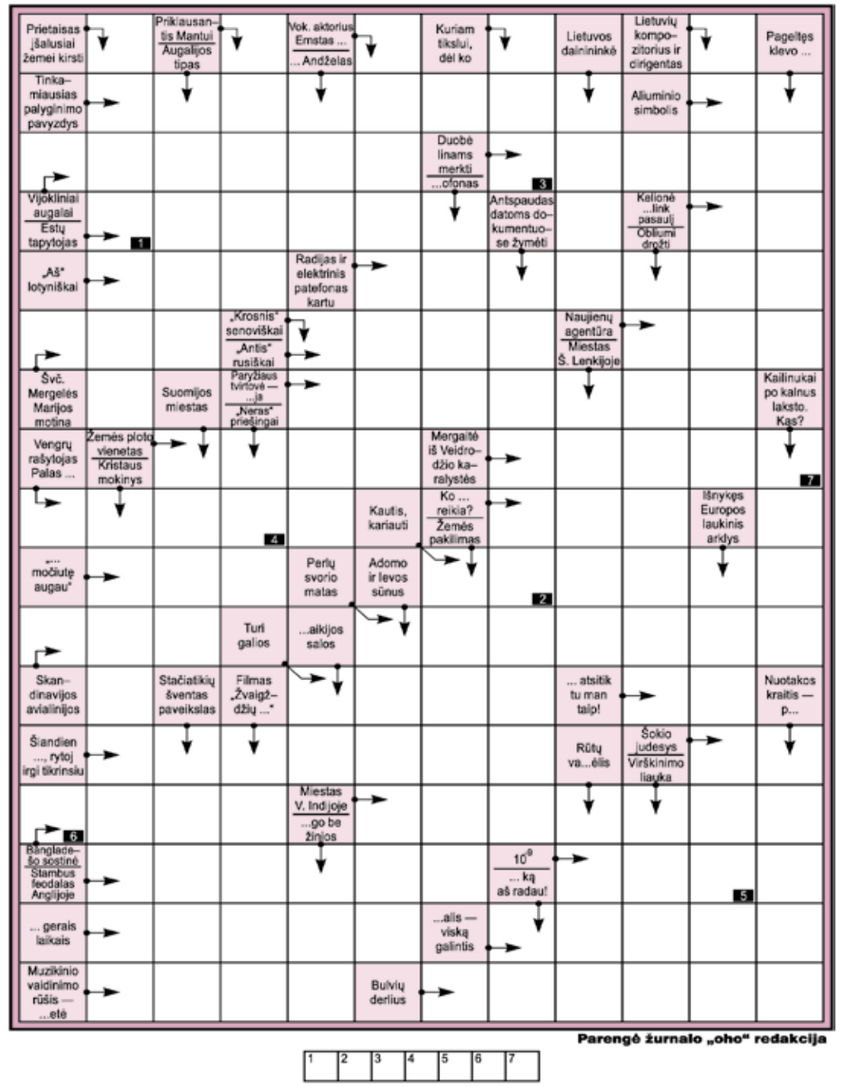

Teisingai išsprendę kryžiažodį galite laimėti apsauginį pienelį nuo saulės su bronzatu.

Atsakymą iki gegužės 30 d. siųskite SMS žinute numeriu 1390. Rašykite: LV KR, atsakymą, vardą, pavardę ir miestą. Žinutės kaina 0,29 EUR. Praeito kryžiažodžio laimėtoja **Violeta Jokimaitė** iš Vilniaus. Jai bus įteiktas apsauginis pienelis nuo saulės.

Dėl prizų teiraukitės telefonu Vilniuje 212 36 26. Prizai laikomi tik dvi savaites.

Kryžiažodžio, išspausdinto praėjusiame numeryje, atsakymai:

Vertikaliai: Zenitas. Aimana. Oa. Lopas. Arkada. Sgs. Kiras. Mamona. Tik. Kai. Ana. Alovė. Ag. Ūkis. Sloga. Snaudalė. Etika. Asortimentas. Smo. Sau. Elandas. Or. It. Tanama. Tark. Skalė. Yda. Kvorta. Brasas. Sasnauskas.
Horizontaliai: Pelikanas. Sr. Noragas. Ika. Tipai. Uostas. Tas. Ūdra. La. Ras. Katutės. Meili. AA. Sėmenys. Darma. Elada. Ikona. Namas. Mana. Etna. Kada. Stad. KA. Na. Alisa. VU. Ra. Lok. Stos. Stogas. Ark. Ogiva. Morta. Raskė. Morkas.
Pažymėtuose langeliuose: **LILIPUTAS.**

SUDOKU

				5				
			4		1			
		8				2		
	6			4			8	
1			2		8			3
	4			6			9	
		3				9		
			9			6	3	5
				7	5			
					6			
					2			
					1			
						4	5	2

			1				8	
			4	6			2	7
					7		6	
8	1							4
	6			8		1		
		9					5	
				9				
5	3	7			8		4	
	9		3					
				5		3		
			4	3			2	1
				6				9

Galvosūkių, išspausdintų prieš savaitę, atsakymai.

Parengė „Galvosūkių klubas"

PAPLŪDIMYS. Viename prekybos centre Bankoke (Tailandas) įrengta interaktyvi meno instaliacija „Paplūdimys“. Šiuo kūriniu galima ne tik grožėtis - lankytojai gali pasinerti į „jūros“ gelmes. Paplūdimio „jūrai ir smėliui“ panaudota 250 000 plastikinių kamuoliukų.

EPA-Eltos nuotr.

ANEKDOTAI

- Kaip tau mano naujoji skrybėlaitė? - klausia žmona vyro.

- Ne, brangioji, tavo skrybėlaitė ne mano skonio.

- Savaime suprantama. Norėdama įtikti tavo skoniui, aš ant galvos turėčiau nešioti butelį degtinės.

Mūsų darbe yra tokia taisyklė: kas nusikeiks, tas į taupyklę mes 50 centų. Ryte susirinkome į darbą. Vienas bendradarbis tylėjo, tylėjo, paskui į taupyklę įmetė 10 eurų ir papasakojo, kaip praleido išeigines pas uošvę. Visi susižvalgėme, sumetėme po 50 centų ir pakomentavome...

Kalbasi du pagiringi studentai:

- Kas šiandien?

- Trečiadienis.

- Prašyčiau be smulkmenų, žiemos ar vasaros semestras?

Grįžta gerokai įkaušęs vyras namo. Kad žmona nepastebėtų, jis staigiai griebia „laptopą“, atsidaro jį ir sėdi rimtu veidu. Ateina žmona:

- Tai vėl prisirijai? Uždaryk lagaminą ir eik miegoti!!!

Blondinė padaro avariją. Kitas vairuotojas siunta:

- Ar tu iš viso teises laikei?

Pasipiktinusi blondinė atsako:

- Tikrai dažniau, nei tu.

Instruktorius ties sankryža sako mokinei, sėdinčiai prie vairo:

- Važiuok drąsiai, tavo kelias - pagrindinis.

- Aš žinau, bet ar žino važiuojantysis šalutiniu keliu?

Sunerimęs vyras klausia gydytojo:

- Mano žmonai balsas dingo. Ką daryti?

- Pamėginkite šiandien grįžti trečią valandą nakties.

Meilužis barasi su moterimi:

- Tu vis kalbi ir kalbi apie savo vyrą. Man nusibodo būti antruoju smuiku!

- Džiaukis, kad iš viso esi orkestre!

Sūnus klausia tėvo:

- Ar daug reikia pinigų vestuvėms?

Tėvas pamąstęs atsako:

- Oi, nežinau, sūnau, aš lig šiol už jas moku...