LAISVALAIKIS
Nr. 25 (953) 2016 m. birželio 23-30 d.
su RESPUBLIKA MŪSŲ

Gerda Stiklickienė:
Aukso amžius dar priešaky

Sveikiname
Janinas, Jonus, Rasas
ir birželio 23-24 d.
dovanojame Jums
-25% nuolaidą drabužių valymui,
-20% nuolaidą odinių gaminių valymui.

*Nuolaidos nesuteikiamos avalynės, kilimų, žaliuzių, pūkų ir plunksnų, rankinių, lagaminų, vaikiškų vežimėlių ir kėdučių valymui, gaminių taisymui, VIP paslaugai.

Joglė
Švarumo centras

Ypatinga Monikos Liu vasara

Kur savo gerbėjus pakvietė multitalentu tituluojama atlikėja Monika Liu ir ką ji vadina antru pirmu kartu? 32 p.

Išleistuvėms - maištingos princesės įvaizdis

Kaip atrodo dainininkės Monikos Pundziūtės abitūros išleistuvėms pasirinktas maištingos princesės įvaizdis? 24 p.

Jonas Valančiūnas išbandė modelio duoną

Kokia tatuiruote gerbėjus nustebino garsusis Lietuvos krepšininkas Jonas Valančiūnas, išbandęs ir modelio duoną? 12 p.

ŠIAME NUMERYJE

4-9 **INTERVIU**
Gerda Stiklickienė

10-13 **VEIDAI**
Išskirtinėje vakarienėje - stilingi svečiai;
Justė Navickaitė

14-15 **PAŽINTIS**
Interjero dizainerė Ernesta Statkutė

16-21 **IŠ ARČIAU**
Serchijus Ramos (Sergio Ramos), Tomas Miuleris (Tom Mueller), Zlatanas Ibrahimovičius, Edenas Azaras (Eden Hazard), Manuelis Nojeris (Manuel Neuer), Krištijanas Ronaldo (Cristian Ronaldo), Žeraras Pikė (Gerard Pique), Garetas Beilas (Gareth Bale), Robertas Levandovskis

22-23 **ŽVAIGŽDĖS**
Mila Kunis (Mila Kunis), Eštonas Kačeris (Ashton Kutcher), Pau Gasolis (Pau Gasol)

26-27 **IŠŠŪKIS**
Modesta Vžesniauskaitė

28-31 **REITINGAS**
Geriausių pasaulio restoranų penketukas

34-35 **INTERNETAS**

36 **DATOS**
Nikolė Šercinger (Nicole Scherzinger)

37-53 **ETERIO ŽMONĖS, TV PROGRAMA**
Kristina Tarasevičiūtė

54 **KINAS**

55-59 **„LAISVALAIKIO“ GIDAS**
Kinas, teatras, koncertai

60-63 **„LAISVALAIKIO“ KLUBAS**

64-65 **HOROSKOPAS, SUDOKU**

66 **BEPROTIŠKAS PASAULIS**

LAISVALAIKIS SIA RESPUBLIKA

A.SMETONOS G. 2, LT-01115 VILNIUS
tel. (8 5) 212 36 26

REDAKTORĖ
Irena BABKAUSKIENĖ
laisvalaikis@respublika.net

ŽURNALISTĖS
Eimantė JURŠĖNAITĖ
eimante.jursenaite@respublika.net
Ringailė STULPINAITĖ
ringaile.stulpinaite@respublika.net
Greta ALIŠAUSKAITĖ
greta.alisauskaite@respublika.net

REDAKTORĖS PAVADUOTOJA
Agnė VAITASIŪTĖ-KEIZIKIENĖ
agne.vaitasiute@respublika.net

DIZAINERĖS
Liuda MACKEVIČIENĖ
liudam@respublika.net
Adelė DAGELIENĖ
adele.dageliene@respublika.net
Neringa SERŽANIENĖ
neringa.serzaniene@respublika.net

RINKODAROS SKYRIUS
Tel. (8 5) 212 33 44

PRENUMERATA
Tel. (8 5) 212 18 05

REKLAMOS SKYRIUS
Koordinatorė tel. (8 5) 212 31 00
Apskaitininkė tel. (8 5) 212 31 21

Faksas (8 5) 261 72 88,
reklama@respublika.net

Viršelyje:
Gerdos Stiklickienės
Makiažas: Karolina Kaminskaitė
Fotografija: „Jur'Arts“

Gerda Stiklickienė:

Kiekviena nesėkmė - kelias į tobulėjimą

„TV pagalbos“ reporterės, o netrukus ir naujojo realybės šou „Du barai. Gyvenimas greitkelyje“ baro vadovės GERDOS STIKLICKIENĖS (35) laukia intensyvi, tačiau labai įdomi vasara. Atrodo, kad ir naujame projekte jai teks gesinti nesutarimus bei kylančias aistras, kurios kaustys žiūrovus prie ekranų. Tiesa, aistrų netrūko ir pačios Gerdos gyvenime, tačiau optimizmo nestokojanti moteris likimui dėkinga net ir už nesėkmes.

Eimantė JURŠĖNAITĖ

- Jau netrukus jus išvysime realybės šou „Du barai. Gyvenimas greitkelyje“, kokios pareigos jums teko šiame projekte?

- Man teko labai atsakingos baro vadovo pareigos. O kaip žinoma, baro šefas - atsakingiausias baro asmuo.

- „TV pagalboje“ jau išmokote spręsti ir pačias netikėčiausias problemas, kaip manote, ši patirtis bus naudinga ir darbuojantis bare?

- Net neabejoju, kad darbinė patirtis „TV pagalboje“ man tikrai pagelbės. Ypač sprendžiant įvairius nesusipratimus ar konfliktus, kurių, manau, tarp dalyvių tikrai netrūks. Juk dalyviai ten gyvens 24 val. per parą, o tai yra tikrų tikriausias išbandymas. Matyti tuos pačius žmones ir nuolatos suktis tik toje pačioje aplinkoje - iššūkis nemenkas. Tad net neabejoju, kad teks gesinti ne vieną konfliktą, o kartais kai ką ir pastatyti į vietą, džiugu, kad tai daryti man tikrai neblogai sekasi.

- Daugelis, stebėdami realybės laidas, neretai pagalvoja: „matyt, surežisuota“...

- Mūsų laidose nėra nė vieno suvaidinto siužeto, nė vieno samdyto aktoriaus. Viskas yra tikra... Kad ir kaip neįtikėtinai kartais atrodo. Anksčiau gana dažnai pati stebėdavausi, tačiau laikui bėgant pripratau ir dabar jau niekas nestebina. Žinoma, didžiausia dalis besikreipiančiųjų į mus - finansinių nepriteklių arba alkoholizmo bėdų prispausti žmonės. Tad jų bėdos labai žemiškos ir tikrai nestebinančios, o ir išspręsti jas nėra pernelyg sudėtinga. Didžiausią nuostabą iki šiol kelia problemos, susijusios su turto dalybomis. Tiesiog nesugebu suvokti, kad artimiausi žmonės išsižada vieni kitų dėl sukrypusios trobelės, žemės lopinėlio ar miško plotelio. Sunku patikėti, kai tėvai, padovanoję vaikams savo užgyventus namus, jų pačių rankomis išmetami į gatvę, be jokios galimybės sugrįžti namo. Tokiose situacijose atsidūrusi nuoširdžiai nežinau, ko griebtis, būna nežmoniškai sunku.

> SĖKMĖ ŽMONES APLANKO TUOMET, KAI JIE TURI SVAJONIŲ, BET NE SĖDI VIETOJE, O IEŠKO BŪDŲ JAS ĮGYVENDINTI

- Dirbant televizijoje tenka susidurti ne tik su maloniu gerbėjų dėmesiu, bet ir su aštriomis kritikos strėlėmis, piktais komentarais ar apkalbomis... Ar labai imate tai į širdį?

- Neslėpsiu, man smalsu paskaityti komentarus, tad beveik visada užmetu akį. Nors visi draugai primygtinai mane moko to nedaryti. Taip elgiuosi tik iš smalsumo, visuomet prieš skaitydama iš anksto atitinkamai nusiteikiu, ir niekada neklystu - gražus komentaras, deja, būna vos vienas kitas... Tuomet išjungiu, nusišypsau ir užmirštu. Galvoje lieka tik vienas klausimas: ar mūsų tauta kada nors išmoks būti tolerantiška ir atlaidi? Ar kada nors išmoksime pasidžiaugti vieni kitų laime? Pasakyti gražų, o ne piktą, paniekos ir pykčio prisotintą žodį?

- Atrodo, kad turite puikų humoro jausmą, ar jis dažnai padeda gyvenime?

- Humoras laiku ir vietoje visuomet visus veikia tik teigiamai, pakelia nuotaiką, net jei prieš tai žmogus buvo surūgęs. Pati negalėčiau pavadinti savęs puikia humoriste, tačiau savo aplinkoje turiu labai daug sveiko humoro nestokojančių žmonių, matyt, iš jų pramokau. O šiaip gyvenime svarbiausia mokėti pasijuokti iš savęs. Jei tai mokėsi daryti, tuomet šmaikštus juokelis, leptelėtas iš tavo lūpų, niekuomet nieko neįskaudins.

- Jūsų karjeros kelias ganėtinai įdomus: svajojote apie Lietuvos muzikos ir teatro akademiją (LMTA), studijavote verslo vadybą, dirbote administratore, vėliau reportere televizijoje, o galiausiai ir televizijos laidų vedėja...

- Nuo mažumės visuomet svajojau būti scenoje ir nebuvo svarbu, ar dainuosiu, ar vaidinsiu, ar renginius vesiu. Būdama penktoje klasėje, dainavau Laimos Lapkauskaitės tuo metu vadovaujamame bažnytiniame chore. Tad mokykloje prieš tikybos pamokas pasiprašydavau mokytojos, kad leistų pagiedoti prieš pamoką. Leidimą gaudavau visuomet, o užlipusi ant pakylos prieš lentą įsivaizduodavau, kad bendraklasiai - tai didžiulė žiūrovų auditorija, kuri susižavėjusi klausosi. Baigusi mokyklą svajojau tapti aktore arba režisiere, tačiau stojančiųjų į LMTA skaičius buvo beprotiškai didelis, o laimingųjų, kurie ten pateko, - vos vienuolika. Tėvų raginama privalėjau rinktis kokią nors kitą sritį. Ėjau bet kur, nes plano B neturėjau. Taip jau išėjo, kad baigiau verslo vadybos bakalauro studijas Alytaus kolegijoje. Po to teko dirbti širdžiai nemielą darbą. Tačiau gyvenimas viską pakreipė kita vaga, lyg nujausdamas, kad čia kažkas ne taip...

- Kas nutiko?

- Namuose kilo didžiulis gaisras. Kadangi su sūneliu likome gyvi per stebuklą, teko vykti į Airiją, kur gyveno ir dirbo mano tėvai ir tuometinis vyras. Vykome „atidirbti“ nuostolių... Po metų grįžome, tada ir pradėjau

Makiažas: **Anna Bochan.** Fotografija: **Edita Valinčė**

DOSJĖ

- **Gimė** 1981 05 23 Marijampolėje
- **Studijos:** verslo vadybos bakalauras (Alytaus kolegija)
- **Ryškiausi projektai:** TV3 projektas „TV pagalba“, naujojo realybės šou „Du barai. Gyvenimas greitkelyje“ baro vedėja
- Gerda yra dainos „Aš jau toli“ atlikėja

„LAISVALAIKIO“ INTERVIU

Stilius, makiažas: **Anna Bochan.** Fotografija: **Ramūnas Tanguris**

KOL KAS TIKRAI NEKETINU MARIJAMPOLĖS IŠKEISTI Į JOKĮ KITĄ MIESTĄ

savęs ieškoti. Ieškojimo kelias lengvas nebuvo. Pradžioje baigiau žurnalistikos kursus, įsidarbinau vienos televizijos žinių reportere. Vėliau gavau pasiūlymą išbandyti jėgas laidos „Super LT“ atrankoje, ir man pasisekė - prodiuserė Edita Katauskienė mane pastebėjo ir pasiūlė dirbti korespondente, nors ir gyvenu Marijampolėje. Tas pusmetis man buvo tikras išbandymas. Iš namų išvykdavau 6 val. ryto, grįždavau 12 val. nakties ir sėsdavau šifruoti medžiagos, rašyti užkadrinių tekstų. Tuomet numigusi 3 val. vėl važiuodavau į Vilnių. Toks buvo visas pusmetis. Bet jis buvo labai naudingas. Iš karto po to sulaukiau pasiūlymo dirbti laidoje „TV pagalba“, čia esu iki šiol. Esu patenkinta savo gyvenimu ir nieko jame nekeisčiau.

- Šie metai jums kupini malonių pokyčių ir staigmenų: susižadėjote su mylimuoju Andriumi Žemaičiu, neseniai smagiai atšventėte 35-ąjį gimtadienį, o vasarą laukia darbas realybės šou... Kas tai - aplankiusi sėkmė ar saldūs ilgamečio darbo ir pastangų vaisiai?

- Sakoma, kad sėkmė žmones aplanko tuomet, kai jie turi svajonių, bet ne sėdi vietoje, o ieško būdų jas įgyvendinti. Manau, kad tai ne tik sėkmė, bet ir didelio darbo rezultatai.

- Vis dėlto už ką šiandien likimui ir sau esate labiausiai dėkinga?

- Likimui esu dėkinga už viską, ką jis man duoda. O sau, ko gero, už ryžtą ir drąsą imtis kartais, atrodo, neįmanomų dalykų. Už drąsą keisti tai, kas nebeteikia džiaugsmo. Daugelis žmonių dažnai bijo išeiti iš komforto zonos, nors gyvenime jaučiasi nelaimingi, ir tik todėl, kad bijo kažką keisti.

- Pasakytumėte, kad dabar yra jūsų aukso amžius?

- Tikrai nesakyčiau, kad tai kažkoks aukso amžius. Paprastas žmogaus gyvenimas. Žmogaus, kuris turi tikslų ir svajonių, kuris dirba širdžiai mielą darbą, turi nuostabią šeimą ir mylimą žmogų šalia. Kuris turi daug nuostabių draugų ir tiesiog moka džiaugtis gyvenimu. Aukso amžiumi savo gyvenimą, manau, galėsiu vadinti tuomet, kai matysiu jo rezultatus, aplink bėgiojančius vaikus, anūkus... Tuomet ir bus mano aukso amžius, tikiu, kad jis bus labai laimingas ir džiugus.

- Ar iki visiškos laimės ko nors trūksta?

- Žmonėms nuolatos kažko trūksta... Man visko užtenka, trūksta tik laiko pabūti su artimiausiais žmonėmis.

- Kitados minėjote, kad esate likimui dėkinga net ir už nesėkmes, liūdesį ir nusivylimus, už ką čia dėkoti?

- Taip, gyvenimui ir Dievui aš esu dėkinga už viską, net ir už nesėkmes. Todėl, kad kiekviena nesėkmė - tai kelias į tobulėjimą. Kiekviena nesėkmė skatina nenuleisti rankų ir eiti pirmyn arba ieškoti išeities, kuri visuomet yra. Kiekviena nesėkmė žmogų sustiprina ir padaro drąsesnį. Ne veltui sakoma: „Viskas, kas manęs neužmuša, mane sustiprina.“

- Kai kurios merginos bijo peržengti 30-mečio slenkstį, o moterys, kurios jį jau peržengė, sako, kad nenorėtų vėl būti 18-os. Ką jums reiškia 35-eri?

- Metai, mano nuomone, - tai tik skaičiai, kad žinotum, ką pasakyti, kai kažkas paklaus, kiek tau metų. Visiškai nesikremtu dėl to, kad man dabar 35-eri. Niekuomet nesisielojau dėl bėgančių metų ir neverkšlenau, kad man jau per daug. Kiekvieni metai kažko prideda, kažko duoda. Su kiekvienais metais keičiasi mano mąstymas dėl daugelio dalykų. Anksčiau buvau vėjavaikiškesnė, o šiandien jaučiuosi daug labiau subrendusi. Anksčiau, pavyzdžiui, nemylėjau gėlių ir nemėgdavau važiuoti kažkur į gamtą, rymoti ten visą dieną, man tai atrodydavo nuobodybė. Tačiau dabar viskas pasikeitė, be galo myliu gėles, jų turiu labai daug ir kasdien kiekvieną jų paglostau, palaistau ir t.t. O į sodybėlę prie Vištyčio ežero važiuočiau kone kasdien ir sėdėčiau tame pušynėlyje valandų valandas. Vieni sakytų, kad senstu, žinoma, kad nejaunėju, bet man be galo patinka mano amžius ir abejoju, kad kada nors dejuosiu dėl to, kad sensiu. Tikiu, kad iš kiekvienų metų mokėsiu pasiimti visus pliusus ir džiaugsiuosi kiekvienais savo metais.

- Kitados juokais pasivadinote „santykių eksperte“. Šiuo metu esate susižadėjusi, tai bus antroji jūsų santuoka. Kaip manote, ar dabar į santykius žiūrite paprasčiau, brandžiau? Kokią pamoką išmokote iš ankstesnių santykių?

- „Santykių ekspertais“ mes galime vadintis visi. Ir lygiai taip pat visiems tie santykiai gali nepasisekti. Žinoma, pamokyti ir pasakyti, kaip reikėtų daryti, yra labai paprasta, deja, padaryti arba išsaugoti griūvančius santykius yra be galo sunku. Į santykius aš visuomet žiūriu ir visuomet žiūrėjau rimtai, nerimtų santykių (jei tokių būna) niekada neturėjau. Deja, pirma santuoka nepasisekė, ir tikrai ne todėl, kad mano požiūris į santykius buvo kažkoks ne toks. Gal buvome per jauni, gal nemokėjome prisitaikyti... Priežasčių visuomet galima ieškoti ir visuomet jų rasi. Tik ar verta jų ieškoti? Manau, tikrai ne.

Nepasakyčiau, kad dabar į santykius žiūriu kažkaip kitaip nei tuomet, kai tekėjau, kai man buvo 21 metai. Juos vertinu ir branginu lygiai taip pat. Tikiuosi, kad ši santuoka bus paskutinė. O kaip bus iš tiesų, mes niekas nežinome. Kaip sakoma, mes planuojame, o Dievas juokiasi. Manau, kad laimingoje santuokoje svarbiausia girdėti vienam kitą ir sugebėti tenkinti ne tik savo, bet ir mylimo žmogaus poreikius. Tiesiog neužmiršti, kad esi ne vienas, kad šalia yra tavo mylimas žmogus.

- Kaip manote, kas yra sėkmingų santykių pagrindas?

- Įsiklausymas į vienas kito poreikius ir gyvenimas ne tik dėl savęs, ne tik sau, bet ir dėl mylimo žmogaus. Tikra meilė ne prašanti, tikra meilė yra duodanti.

- O kas didžiausias santykių priešas?

- Meilės nebuvimas. Dažnai žmonės meilę painioja su prieraišumu, bet tai tikrai ne tas pats. Jei meilės nėra, santykiai pasmerkti.

- Sako, kad meilę nuolat reikia pakurstyti. Kaip tai darote jūs su Andriumi?

- Tiesiog mylime - aš jį, jis mane. To tikrai užtenka puikiems santykiams. Kai meilė yra, nereikia nieko kurstyti, jausmas pats savaime dega.

> GYVENIMAS VISKĄ PAKREIPĖ KITA VAGA, LYG NUJAUSDAMAS, KAD ČIA KAŽKAS NE TAIP...

- Daugelis dar pamena laikus, kai Andrius ir pats dirbo „TV pagalboje“. Kartais atrodo, kad esate visiškai skirtingi - jis ramus, o jūs kibirkštis. Kaip surandate bendrą kalbą?

- Skirtingi charakteriai ir būdas tikrai nėra kliūtis santykiams. Žinoma, reikia mokėti prisitaikyti ir priimti žmogų tokį, koks jis yra. Jokiais būdais nebandyti jo keisti. Pakeisti nė vieno žmogaus neįmanoma. Jei koks savanaudis kažkokį žmogų ir privertė pasikeisti, tikrai nemanau, kad santykiai nuo to pagerėjo. Tas žmogus tapo tiesiog auka. O sveikuose ir geruose santykiuose jokios aukos neturi būti. Kiekvienas iš dviejų privalo išlikti savimi ir priimti žmogų tokį, koks jis yra, reikia kurti santykius arba juos tiesiog nutraukti, jei jauti, kad tai ne tas žmogus. Mes su Andriumi esame tikrai skirtingų charakterių, tačiau tai yra pranašumas, o ne minusas, nes savo skirtumais mes puikiai vienas kitą papildome. Taip dar įdomiau.

- Auginate sūnų Marką iš pirmos santuokos, ar jis lengvai priėmė į šeimą naują narį - Andrių?

- Po skyrybų, kai atsirado Andrius, viskas vyko natūraliai, be jokio skubėjimo, po truputį. Markui Andrius labai patinka, jie puikiai sutaria. Iš karto susidraugavo. Andrius jokiu būdu nebando Markui atstoti tėčio, juo labiau kad tėtis iš Marko gyvenimo niekur nedingo, jie ir toliau bendrauja, dažnai leidžia laiką kartu. Andrius Markui daugiau draugas, kuris padeda jam ruošti pamokas, pasakoja įdomius dalykus apie gamtą, kosmosą, aviaciją, sportą.

- Kokia esate mama? Sunku jus įsivaizduoti griežtai grasančią pirštu...

- Žinoma, kad kaip mama būnu visokia. Visuomet mylinti, glaudžianti ir guodžianti, kai sunku ar kažkas nesiseka. Drąsinanti, kai neužtenka pasitikėjimo ko nors imtis. Besidžiaugianti kad ir nedideliais pasiekimais. Lepinanti, bet ir reikalaujanti. Be abejo, būnu ir griežta tuomet, kai reikia, visuomet primenanti apie pareigas, kurių išvengti Markui nepavyksta, kad ir kaip kartais norėtų išsisukti. Kaip ir kiekviena mama, būnu visokia, nes norint išauginti dorą ir atsakingą žmogų būti tik gerai, ko gero, neužtenka.

- Vis dėlto kartais reikia pailsėti ir nuo mylimojo, ir nuo mamos pareigų, ir nuo darbų. Kaip tokiais atvejais save palepinate ir atsipalaiduojate?

- Geriausias ir labiausiai atpalaiduojantis laikas man - buvimas su šeima. Nemėgstu keliauti ar kažkaip kitaip atsipalaiduoti nuo darbų viena. Todėl visą savo laisvalaikį leidžiu su šeima, kartais ir su draugais. Pats smagiausias atsipalaidavimas - būti kartu su tais, kuriuos labiausiai myliu.

- Kas jums yra tobulos atostogos?

- Tobulos atostogos tuomet, kai nereikia niekur skubėti, kai galva neapkrauta mintimis apie gausybę dalykų, kuriuos reikia padaryti. Labiausiai vertinu pažintines keliones, kartais smagu ir poilsinėse pabūti, tačiau mūsų šeimai greitai nusibosta gulėjimas prie baseino, tad mieliau renkamės pažintines. Šią vasarą atostogų ar didesnių išvykų neplanuojame, nes nelabai turėsiu laiko. Didžioji dalis mano vasaros praeis greitkelyje Kaunas-Klaipėda. Viename iš barų, kuriam aš vadovausiu. Manau, tam tikra prasme man tai bus nerealus laikas. Labai laukiu starto, nes tikiu, kad man tai bus be galo įdomu. Visą kitą laiką, kiek jo liks, ketinu leisti su šeima prie Vištyčio. Ten turime nedidelį namelį pušyne. Tikra ramybės oazė, rojaus kampelis, kuriame pailsi ne tik kūnas, bet ir siela.

> METAI - TAI TIK SKAIČIAI, KAD ŽINOTUM, KĄ PASAKYTI, KAI KAŽKAS PAKLAUS, KIEK TAU METŲ

- Nori nenori, eterio moterų grožio paslaptys visuomet domina televizijos žiūroves. Kokių turite grožio puoselėjimo ritualų?

- Kažkokių ypatingų ritualų neturiu. Kartą per mėnesį dažau plaukus, apsilankau pas manikiūro ir pedikiūro specialistę. Kartais namuose veido odą palepinu natūraliomis, pačios pagamintomis kaukėmis iš kiaušinio baltymo, citrinos ir medaus, atgaivinu odą šaldytos žaliosios arbatos ledukais. Keturis kartus per savaitę sportuoju sporto klube ir, be abejo, žiūriu, ką dedu į burną. Valgau, kad gyvenčiau, o ne gyvenu, kad valgyčiau. Manau, tai svarbi taisyklė ir nereikės savęs alinti įvairiausiomis dietomis. Jei noriu ledų ar torto gabalėlio, jį visuomet suvalgau, tik tai darau protingai, tokius skanėstus valgau ryte, kad vėliau turėčiau laiko sudeginti kalorijų perteklių.

- Suvalkietiška tartis - viena jūsų vizitinių kortelių. Iki šiol gyvenate Marijampolėje, nepagalvojate, kad metas kraustytis į sostinę, juk veikiausiai čia turite vis daugiau reikalų?

- Niekada nesižavėjau dideliais miestais, nebent studijų laikais. Kai savo darbe per dieną nuvažiuoju vidutiniškai apie 400 km, atstumas nuo Marijampolės iki Vilniaus, juo labiau iki Kauno manęs nė kiek negąsdina. Man patinka gyventi Marijampolėje, visų pirma tai labai gražus ir atsinaujinęs miestas. Čia daugelis vieni kitus pažįsta. Didžiausias pliusas, kad čia nėra automobilių, spūsčių, todėl patekti iš vieno miesto galo į kitą galima per 15 minučių. Man patinka, kad čia nėra šurmulio, tokio kaip didmiesčiuose. Kol kas tikrai neketinu Marijampolės iškeisti į jokį kitą miestą.

Fotografija Aistė Gucaitienė

> KAI MEILĖ YRA, NEREIKIA NIEKO KURSTYTI, JAUSMAS PATS SAVAIME DEGA

Į išskirtinę vakarienę rinkosi *stilingi svečiai*

Drabužių kūrėja Sandra Šernė su vyru futbolininku Darvydu

Dainininkė Ingrida Martinkėnaitė

Modeliai Simona Starkutė ir Solveiga Mykolaitytė

Žinomi šalies žmonės buvo pakviesti į neeilinę vakarienę, kurią surengė ispanų kompanija „Borges“. Vakaro svečiai galėjo ne tik pasimėgauti puikia panorama, atsiveriančia iš restorano „Terrazza“, bet ir paragauti šešių gurmaniškų patiekalų. Visi jie buvo degustuojami užrištomis akimis - taip pažadinami visi skonio receptoriai. Prie stalo netrūko ir emocijų - mat visi svečiai turėjo atspėti, ką ragavo.

Eimantės JURŠĖNAITĖS ir Stasio ŽUMBIO fotoreportažas

Dizainerė Viktorija Jakučinskaitė su vyru Vitalijumi Jančenkovu

Aktorė Gražina Baikštytė

Verslininkai Inga ir Aivaras Stumbrai

„Misis Lietuva 2001“ titulą pelniusios Ilonos Penkauskienės dukros Rūta ir Toma Penkauskaitės

Dizainerė Audronė Bunikienė su dukra Modesta

Renginio vedėja Daiva Tamošiūnaitė

Krepšininkai Antanas Kavaliauskas, Jonas Valančiūnas ir Adas Juškevičius pristatė Lietuvos krepšinio rinktinės aprangas, kurias jie vilkės Rio de Žaneiro olimpiadoje

Krepšininkai trumpam virto modeliais

Jono Valančiūno tatuiruotė subtiliai kyšojo iš sportinės aprangos

Stasio Žumbio nuotr.

Sostinėje pristatytos nacionalinės Lietuvos vyrų krepšinio rinktinės aprangos, kurias vilkėdami vyrai sieks pergalių Rio de Žaneiro olimpiadoje. Trumpam modeliais tapę krepšininkai JONAS VALANČIŪNAS, ANTANAS KAVALIAUSKAS ir ADAS JUŠKEVIČIUS nestokojo geros nuotaikos ir netgi atskleidė, ką palaiko šiuo metu vykstančiame futbolo čempionate.

Eimantė JURŠĖNATĖ

Naujas aprangas pristatę krepšininkai vieningai teigė, kad aikštelėje svarbiausia žaidimas, o apranga turi būti patogi ir nevaržanti judesių. Paklausti, ar nenorėtų pasekti komandos kapitono Roberto Javtoko pavyzdžiu ir savo įvaizdį papildyti tatuiruotėmis ant rankų, aukštaūgiai tik šmaikščiai nusijuokė. „Gal pirmiausia reikėtų nusipirkti tokias kojines“, - juokavo A.Kavaliauskas, turintis tatuiruotę ant peties. Tatuiruotę turi ir J.Valančiūnas - ant jo kaklo yra rožinio piešinys, subtiliai kyšantis iš sportinių marškinėlių.

Nors renginio metu daugiausia dėmesio buvo skiriama lietuvių taip mėgstamam krepšiniui, kalbų apie šiuo metu vykstantį pasaulio futbolo čempionatą taip pat nepavyko išvengti. J.Valančiūnas sakė sirgęs už Rumunijos komandą, o A.Kavaliauskas išdavė, kad neblogą įspūdį čempionate jam paliko islandai.

Irmanto Stabrevičiaus nuotr.

10 faktų, kurių nežinojote apie Justę Navickaitę

Visuomet besišypsanti žurnalistė JUSTĖ NAVICKAITĖ (26) puikiai pažįstama Lietuvos radijo ir televizijos laidų „Labas rytas, Lietuva“ ir „Laba diena, Lietuva“ žiūrovams. Niekam ne paslaptis jos meilė kalbai ir pelnytas kalbos grynuolio titulas, tačiau šįkart Justė „Laisvalaikiui“ atskleidė dar daugiau faktų apie save.

- Gyvenime Justė vadovaujasi optimistišku credo, kad pabaigoje viskas bus gerai. Jei viskas nėra gerai, vadinasi, dar ne pabaiga.
- Ji neslepia, kad mėgsta retkarčiais pakeisti kvepalus, bet dažniausiai grįžta prie mėgstamiausių - Lanvin „Éclat d’Arpège“.
- Mergina svajoja kada nors aplankyti Australiją ir Naująją Zelandiją, o labiausiai įsiminusia vadina kelionę į Gruziją dėl visiškai kitokios, nepažintos kultūros.
- Labiausiai Justę erzinančios kitų žmonių savybės - kategoriškumas ir bandymas įpiršti savo nuomonę, o savoji - užsispyrimas, kartais padedantis, o kartais labai trukdantis.
- Žavioji žurnalistė niekada iš namų neišeina be žiedo ir auskarų. Be jų jaučiasi ne visai apsirengusi.
- Mėgstamiausios gėlės - tulpės, frezijos ir narcizai.
- Justės automobilyje visais metų laikais galima rasti puodelį kavos, šiltuoju sezonu - badmintono raketes bei tinklą, o kai atsiranda grybų - botus ir pintinę.
- Vairuodama mergina beveik visada ką nors dainuoja arba niūniuoja. Tą patį daro ir ruošdama maistą.
- Didžiausi J.Navickaitės autoritetai ir įkvėpėjai - mama ir tėtis.
- Iš Justės niekas nesitikėtų, jeigu ji staiga netektų optimizmo: „Iki šiol visada ir visur pavyksta atrasti teigiamų dalykų.“

Parengė Greta ALIŠAUSKAITĖ

PAŽINTIS

Ernestos Statkutės asmeninio albumo nuotr.

Ernesta Statkutė lietuvaites puošia šiltų jausmų kupinais juvelyrikos dirbiniais

Juvelyrė Ernesta Statkutė geriausia drauge ir patarėja laiko savo mamą, dizainerę Vilmą Statkuvienę
Vilmanto Mo nuotr.

DOSJĖ

- **Gimimo data:** 1988 04 17
- **Išsilavinimas:** interjero dizaino bakalauro ir magistro studijos, Darijaus Gerliko juvelyrikos mokykloje įgytas 1 ir 2 juvelyrikos lygis
- **Svajonių šalys:** Indija, Kinija
- **Gyvenimo šūkis:** tik svarbu labai norėti, pasistengti ir tikėti
- **Asmeninės savybės:** drąsumas, atkaklumas, užsispyrimas
- **Laisvalaikio pomėgiai:** tapyba, linijinis piešimas, kelionės

Profesionali interjero dizainerė vilnietė ERNESTA STATKUTĖ (28) jau pusantrų metų įgytas žinias taiko ir juvelyrikoje, kurdama įspūdingus, architektūros detalių pripildytus papuošalus. Šiemet Ernestai Kultūros ministerija suteikė meno kūrėjo statusą, o XIII tarptautinės Baltijos juvelyrikos parodos metu vykstančiame meno konkurse „Mano namai“ pelnyta pirma vieta suteikė dar daugiau pasididžiavimo savimi. „Laisvalaikiui“ ji atskleidė, kad nebijo būti nukopijuota, o savo mamą, žinomą odos dirbinių dizainerę Vilmą Statkuvienę, vadina ne tik geriausia drauge, bet ir kolege.

Greta ALIŠAUSKAITĖ

- Kaip nuo interjero dizaino perėjote prie juvelyrikos? Galbūt jau seniai kirbėjo mintis tuo užsiimti?

- Tai nevisiškas perėjimas, nes pagrindinis mano pragyvenimo šaltinis ir veikla yra namų interjero kūrimas. Bet kiek save prisimenu, visada žavėjausi ir domėjausi juvelyrų darbais, kalbindavau juos mugėse ir ką nors pirkdavau. Tada nusprendžiau išmokti technikų, įgyti reikiamų žinių ir susiradau privatų dėstytoją, kad mane išmokytų. Nors pripažinsiu, kad visą vaikystę turėjau potraukį ką nors konstruoti. Vasaras leisdama pas močiutę Kretingoje, statydavau medžiuose namelius, ką nors kaldavau, siūdavau drabužius sau ir lėlėms, megzdavau, kurdavau gėlių kompozicijas. Man patiko darbas rankomis ir patiriamas geras jausmas. Manau, tokiam potraukiui įtakos turėjo ir tai, kad mano šeimoje ne viena moteris užsiima menu: močiutė, teta ir pusseserė mezga iš lino, mama gamina aksesuarus iš odos. Taigi, galima sakyti, visa mano giminė pilna kūrėjų, mus traukia viskas, kas susiję su menu. (*Šypsosi*.)

- Jūsų darbai išsiskiria žemiškomis spalvomis ir sudėtingais architektūros elementais. Kokias technikas ir priemones dažniausiai naudojate ir kas įkvepia tokiems kūriniams?

- Sunku net viską išvardyti. Ir liejimą, ir litavimą, ir frezavimą, ir dar daug noriu išbandyti. Mano mokytojas moko nusipieši eskizą ir tada galvoti, kaip tai sukurti, kokias medžiagas ir technikas naudoti, todėl kaskart pasirenkama kitokia. Daugiausiai idėjų ir energijos įsikraunu iš gamtos. Nes visą vaikystę buvau labai sportiška, išbandžiau daugybę būrelių: fechtavimąsi, lengvąją atletiką, šaudymą, plaukimą, šokius ir taip pamėgau leisti laiką gamtoje. Interjero dizaino studijos papildė juvelyrikos dirbinių kūrybą technikomis, konstrukcijomis. Iš ten atėjo konstruktyvas, skulptūriniai darbai, mažoji miniatiūra kaip objektas. Mano darbuose vyrauja sidabras, kartais auksas, o spalvinę gamą papildo emalis. Apskritai mano dirbiniai yra skirti labiau vakarui, išskirtinėms progoms, o ne kasdien nešioti, nes reikia nemažai atsargumo, norint jų nepažeisti.

- Jūsų mama Vilma kuria susižavėjimą keliančius odos dirbinius. Ar jos pavyzdys irgi įkvėpė rinktis kūrybos kelią? Galbūt jaučiate savotišką konkurenciją ar kaip tik priešingai - turite minčių sujungti abiejų kūrybą?

- Mama yra ne tik mane įkvepiantis, bet ir visada palaikantis žmogus. Net kurdama interjero dizainą nusiunčiu jai eskizus ir sulaukiu pastabų, ji pakritikuoja arba pagiria. Komandiškai viena kitos darbus komentuojame. Mamos kūryba yra tiesiog įspūdinga, jaunatviška, tuo daugelis stebisi. Ji pašėlusi, visur dalyvaujanti ir norinti kuo daugiau išbandyti, užsiima daug kuo, ką veikia šiuolaikinis jaunimas. Aš ją pasiimu į draugų kompaniją nes mūsų draugai jau susimaišę ir nėra amžiaus skirtumo. (*Šypsosi*.) Manau, mes abi viena kitą įkvepiame. Be to, norėtume su mama turėti savo butiką senamiestyje, kur abi eksponuotume darbus, kviestume žmones juos apžiūrėti ir jaukiai pasėdėti.

- O kaip lietuviai - perka ir nešioja ar dar atsargiai žiūri į tokius ekstravagantiškus jūsų dirbinius?

- Mane labai nustebino žmonių susidomėjimas, kai pirmą kartą buvau mugėje. Dirbiniai patiko skirtingo amžiaus žmonėms. Ypač nustebino viena garbingo amžiaus klientė, norėjusi pirkti mano žiedą, tik dydis jai netiko. Aš jai sakiau, kad bus nepatogu su juo, nes reikės atsinešti ir užsimauti tik šventėje. O ji man sako: „Vaikeli, matai, kiek man metų, aš beveik visą gyvenimą praktiškus dalykus nešiojau, tai kiek man liko gyventi, noriu atrodyti įspūdingai.“ Tai tikrai privertė nusišypsoti. Todėl pirkėjų amžius labai skiriasi, jauni ieško ko nors įdomaus, vyresni - įspūdingo ir išskirtinio. Vis dėlto pirkėjai atkreipė dėmesį į mano pamėgtą akcentą - mažą žmogeliuką. Kai kuriuos žiedus padarau be žmogeliukų, bet žmonės sako, kad vis tiek juos ten mato. (*Šypsosi*.) Man norisi, kad dirbinys su žmogeliuku žmogui sukeltų jausmų, leistų susikurti savitą istoriją, interpretaciją. Kad pažiūrėjus į jį kiltų teigiami jausmai, šypsena. Manau, ne veltui sakoma, kad jeigu darai su meile, tai perduodi to jausmo dalį ir kitam žmogui.

- Visai neseniai atidarėte savo studiją-dirbtuves. Tai buvo svajonė ar poreikis?

- Anksčiau daug dirbdavau namuose, nuomodavausi darbo vietą ar lakstydavau su lagaminėliu į kavines. Todėl norėjosi savo vietos, kur galėčiau kalbėti ir parodyti darbus, pavyzdžius, darbo stalą. Apskritai juvelyrika - mano saviraiška. Aš į savo darbelius žiūriu kaip į meno kūrinius, kad nereikėtų stresuoti ir galvoti apie pardavimus. Džiaugiuosi, kad kurdama galiu atsipalaiduoti, eksperimentuoti, nes tai ne pragyvenimo šaltinis. Kol kas. Todėl dauguma mano darbų vienetiniai, kupini šiltų emocijų, dirbiniai retai daromi pakartotinai, nenoriu tiesiog štampuoti darbų, geriau sukurti ką nors naujo. Kartais juokiuosi, kad stovint prie darbo stalo mane užplūsta energija iš aukščiau ir pačios rankos viską sukuria. (*Šypsosi*.) Nors kūrybos procesas skirtingos trukmės - ir dienos, ir mėnesio.

- O panašiomis technikomis ir priemonėmis yra daug dirbančių Lietuvoje? Gal jau kopijuojančių pastebėjote?

- Pastaraisiais metais tikrai pastebėjau, kad padaugėjo juvelyrų, nors savotiška konkurencija skatina tobulėti ir neužmigti ant laurų. Yra ir panašiai kuriančių, bet nemanau, kad tai kopijavimas. Nes jeigu žmogus paima iš manęs vieną detalę, uždeda ant savo ir sukurtas darbas atrodo geriau, nelaikau to kopijavimu, tai patobulinimas. Todėl aš dar patobulinsiu savaip, kitas vėl kitaip. Ir tai, manau, yra augimas. Todėl plagijavimo niekada nebijojau, tiesiog darbas turi būti geresnis už prieš tai buvusį.

- Ar po interjero dizaino darbų ir juvelyrikos dirbinių kūrimo lieka laiko namams bei šeimai?

- To laiko niekada nėra, todėl reikia susidėlioti prioritetus, kam nori skirti laiko. Šiuo metu man pirmas objektas yra kūryba ir savęs realizavimas, tobulinimas, paskui draugai ir šeima, nes savo šeimos kol kas neturiu. Vis dėlto, pasikeitus situacijai, pasikeis ir prioritetai, nes nesu darboholikė. Man šeima įskiepyta kaip labai svarbi gyvenimo dalis. Todėl, kol turiu laiko ir galimybių, tobulėju ir laisvalaikį skiriu kelionėms. Pernai su draugais buvau didelėje kelionėje - Japonijoje, tai įkvėpė keliems darbams, o šią vasarą keliausiu po Europą.

7 cm aukščio skulptūrėlė, simboliškai atspindinti išsiskleidžiančią gyvybę, Ernestai pelnė pirmą vietą tarptautiniame konkurse

- Kokiomis svajonėmis ar planais gyvenate?

- Turiu planų dalyvauti keliuose renginiuose, tik reikia laiką susiplanuoti. Dar su mama galvojame apie bendrą parodą rudenį, nors kaip būna su tais menininkais - visko nori, tik su laiku nesusitvarko. (*Šypsosi*.)

Ryškiausios „Euro 2016“ žvaigždės ir jų aistros

Siūlome susipažinti su Europos futbolo čempionato rinktinių garsiausiais žaidėjais. Šiuos vardus šiomis dienomis girdime tikrai dažnai!

Serchijus Ramosas (Sergio Ramos) su gyvenimo drauge Pilar Rubijo (Pilar Rubio)
EPA-Eltos nuotr.

Du sūnus auginančiam Serchijui Ramosui netrūksta įvairaus amžiaus gerbėjų dėmesio - jis mielai su visais pozuoja

Šeimos idilija

SERCHIJUS RAMOSAS
(Sergio Ramos, 30)

Ispanijos rinktinės žvaigždė gynėjas Serchijus Ramosas garsėja tuo, kad jau 19-os žaidė pagrindinėje Madrido „Real“ sudėtyje, nors futbolą profesionaliai žaisti pradėjo tik 14-os. Pirmoji Serchijaus aikštė buvo dykvietė, kurioje jis treniruodavosi. Kitaip nei daugumai futbolininkų, mokytis žaidimo pradmenų jam sekėsi neįtikėtinai lengvai. 15-os jis dalyvavo atrankoje į Sevilijos futbolo klubą, o po trejų metų jam jau buvo suteikta garbė ginti šalies garbę nacionalinėje rinktinėje. Jis iškart tapo atradimu. Geriausi futbolo klubai siekė persivilioti jaunąjį talentą ir galop jis pateko į „Real“, kuriame iš pradžių gaudavo nedidelį, aišku, palyginti su kolegomis, atlyginimą. Dabar S.Ramosas per metus uždirba daugiau kaip 10 mln. eurų. Įdomu, kad bendrojo lavinimo mokyklą sportininkas baigė tik būdamas 28-erių.

S.Ramoso gyvenimo draugė yra žurnalistė Pilar Rubijo (Pilar Rubio, 38), kuri jam padovanojo du sūnus - Serchijų jaunesnįjį ir Marką. Serchijus primygtinai norėjo, kad Pilar mestų darbą ir augintų vaikus. Ji gana ilgai priešinosi, kol galų gale pasidavė.

Tomas Miuleris (Thomas Mueller) su žmona Liza (Lisa) per nacionalinius renginius pasipuošia nacionaliniais Vokietijos krašto drabužiais

Per žmoną - aistra žirgų sportui

TOMAS MIULERIS
(Thomas Mueller, 26)

Vokietijos rinktinės žaidėjas Tomas Miuleris pirmą kartą į aikštę išbėgo būdamas ketverių, o po 18 metų pelnė geriausio pasaulyje puolėjo vardą. Kad ir kaip būtų keista, jo karjera prasidėjo nuo begalinio laukimo ant atsarginių suolelio. Bet Tomui vis dėlto pavykdavo pasižymėti per kelias minutes rungtynių pabaigoje, kai jis būdavo išleidžiamas į aikštę. Ir gana greitai jis tapo geriausiu Vokietijos „Bayern“ klubo žaidėju. Futbolininkas pasižymi nuostabiu gebėjimu: jis yra universalus ir aikštėje gali užimti bet kokią poziciją. Šlovė T.Miulerio nesugadino: kolegos tvirtina, kad jis visiškai nekonfliktiškas, visur ir visada stengiasi padėti ir niekad neįsipainioja į skandalus. Aistruoles žavėjo jo mėlynos akys ir šypsena, bet 2009 m. jų viltys žlugo: Tomas vedė modelį, vardu Liza (Lisa, 27). Beje, per žmoną Tomas įgijo naują hobį: dabar, be futbolo, jis domisi ir žirgų sportu.

IŠ ARČIAU

Sportinių automobilių kolekcija

Žiūrovų tribūnose - Zlatano Ibrahimovičiaus žmona Helena Seger (Helena Seger) su sūnumis

ZLATANAS IBRAHIMOVIČIUS
(Zlatan Ibrahimovic, 34)

Švedas puolėjas Zlatanas Ibrahimovičius - vienas temperamentingiausių futbolininkų. Jo slaptasis ginklas aikštėje - nenuspėjamumo ir aukšto ūgio (195 cm) derinys, todėl jis beveik visada laimi kovą dėl kamuolio ore.

Pirmąją sutartį Zlatanas sudarė gimtojoje Malmėje su vietos klubu. Emocionaliu žaidimu jis atkreipė Europos klubų trenerių dėmesį ir 2011 m. priėmė olandų komandos „Ajax“ pasiūlymą. Bet pasirodė, kad Zlatanas - ne mėgėjas užsibūti vienoje vietoje: futbolo klubus jis keitė kaip pirštines, kol 2012 m. pateko į prancūzų klubą „Paris Saint Germain“. Su „paryžiečiais“ švedas keturis kartus tapo Prancūzijos čempionu ir užėmė pirmąją vietą geriausių puolėjų sąraše.

Nuo 2001 m. jis taip pat žaidžia nacionalinėje rinktinėje. Jo metinės pajamos yra per 20 mln. dolerių. Zlatanas netaupo pinigų juodai dienai, o su malonumu juos leidžia: jis kolekcionuoja išskirtinius sportinius automobilius.

Tokiam aukštam, karštam sportininkui nuo jaunystės netrūko moterų dėmesio. Gerbėjų nusivylimui jis yra seniai vedęs švedę aktorę ir modelį Heleną Seger (Helena Seger, 45). Ji jam pagimdė du žavius vaikus - Maksimilijaną ir Vinsentą.

Futbolininkų šeimos dinastija

EDENAS AZARAS
(Eden Hazard, 25)

Belgas saugas Edenas Azaras aistrą futbolui paveldėjo. Jo tėvas taip pat buvo futbolininkas, kaip ir trys broliai. Jo talentas - greitis ir nenuspėjamumas. E.Azaras yra dažnai lyginamas su legendiniais L.Mesiu ir K.Ronaldu. Karjerą jis pradėjo Belgijos klubuose, vėliau persikėlė į Prancūziją, ten tapo Lilio klubo žaidėju. Šiame klube sėkmingai žaidė 8 metus ir atkreipė sporto specialistų dėmesį. Dabar Edenas žaidžia „Chelsea“ ir yra nepamainomas nacionalinės rinktinės saugas, su ja jau sužaidė 62 rungtynes. Pagal sutartį su „Chelsea“ iki 2020 m. jis uždirbs 57 mln. svarų.

Edenas - visai ne vakarėlių mėgėjas. Daugelio futbolininkų sutuoktinės - modeliai ir aktorės, o jo - tiesiog žmona. Savo draugę Natašą jis įsimylėjo būdamas 14-os, ji yra jo pirmoji ir vienintelė meilė. Kai jai sukako 18, E.Azaras ją vedė. Dabar pora augina 3 sūnus ir visus svarbius sprendimus sutuoktiniai priima drauge.

Madų šou

MANUELIS NOJERIS
(Manuel Neuer, 30)

Vokietijos rinktinės vartininkas Manuelis Nojeris pirmą kartą į vartus stojo būdamas 4 metų. Dabar jo pavardę žino net tie, kas ne itin domisi futbolu. Jo pagrindinis „triukas“ - dažnai palikti vartus, bet nepraleisti įvarčių.

Talentingas mėlynakis sportininkas ne iškart pelnė populiarumą. Karjerą Vokietijos rinktinėje jis pradėjo kaip atsarginis vartininkas, bet kartą jam nusišypsojo Fortūna: pagrindinis vartininkas gavo nedidelę traumą, ir būtent tai buvo Manuelio šansas. M.Nojeris žaidžia Miuncheno „Bayern“ ir čia jau pelnė 11 trofėjų. Klube jis gauna 15 mln. eurų metinį atlyginimą. Beje, didelę pajamų dalį jis skiria labdarai.

Jei ne futbolas, Manuelis tikrai galėjo patekti į modelių verslą. Bet likimas patvarkė kitaip. Užtat iki šiol mėgsta lankytis garsiausių mados namų naujausių kolekcijų pristatymuose Milane, Paryžiuje ir kitur. M.Nojeris kol kas nevedęs. Jis ilgai susitikinėjo su Katrina Gilch (Kathrin Gilch) ir net ruošėsi vestuvėms, bet dėl nežinomų priežasčių jie vis dėlto išsiskyrė. Dabar futbolininkas susitikinėja su studente Nina, bet apie jų santykius kol kas žinoma nedaug.

Krištianas Ronaldas (Cristiano Ronaldo) su sūnumi Krištianu Ronaldo jaunesniuoju, mama Marija Dolores (Maria Dolores) ir broliu Hugo

Didžiulis dėmesys sūnui

KRIŠTIANAS RONALDAS
(Cristiano Ronaldo, 31)

Krištiano Ronaldo daug pristatinėti nereikia. Portugalas sportininkas savo talentu seniai pelnė vyrų aistruolių pagarbą, o modelio išvaizda - silpnosios lyties atstovių susižavėjimą.

Krištianas negimė garsus. Didžioji futbolo žvaigždė pradėjo žaidėjo karjerą nuo žemiausio laiptelio - mažai žinomoje komandoje „Andorinha“, kurioje administratoriumi dirbo jo tėvas. Žingsnis po žingsnio, K.Ronaldo talentas atvedė jį į „Manchester United“. Trenerio sero Alekso Fergiusono (Alex Ferguson) pastangomis futbole prasidėjo K.Ronaldo epocha. 2009 m. anglų klubas Krištianą už rekordinę 80 mln. dolerių sumą perleido Madrido „Real“. Nuo tada futbolininkas įgijo brangiausio žaidėjo statusą. Jo metinės pajamos „Real“ siekia daugiau kaip 30 mln. dolerių. Taip pat jis reguliariai žaidžia Portugalijos rinktinėje.

Sportininko asmeninis gyvenimas nėra toks sėkmingas. Išsiskyręs su Irina Šeik (Irina Shayk), jis daugiau su niekuo ilgiau nebendravo. Beje, panelės, kurios taikosi jam į žmonas, turi būti pasiruošusios, kad po vestuvių jų pavardė bus visai ne tokia jau garsi. Krištianas Ronaldas - futbolininko dvigubas vardas, o jo pavardė - duš Santušas Aveiras (dos Santos Aveiro).

Vis dar netyla kalbos ir spėlionės, kas yra jo penkiamečio sūnaus Krištiano Ronaldo jaunesniojo (Christiano Ronaldo Jr.) motina. Vieni tvirtina, jog sūnų pagimdė surogatinė motina, kiti teigia išsiaiškinę, jog tai vienos nakties nuotykio su brite studente vaisius - esą sūnaus už didžiulę sumą ji oficialiai atsisakiusi. Kaip ten bebūtų, futbolo žvaigždė dievina berniuką, kurį auklėja jo mama. Daug laiko su sūnumi praleidžiantis Krištianas ėmėsi pats vadovauti sūnaus futbolo treniruotėms.

IŠ ARČIAU

Žeraras Pikė (Gerard Pique) su tėvais ir broliu Marku (Marc)
EPA-Eltos nuotr.

Pokerio turnyrai

Futbolininkas dievina savo sūnus

ŽERARAS PIKĖ (Gerard Pique, 29)

Ispanijos rinktinės žaidėjas Žeraras Pikė yra garsus ne tik tuo, kad yra dainininkės Šakiros (Shakira, 39) gyvenimo draugas. 2010 m. dainininkė kūrė klipą pagal dainą „Waka Waka“, kuri tapo pasaulio futbolo čempionato himnu. Žeraras, Ispanijos rinktinės gynėjas, dalyvavo filmavime. Jie susipažino ir iškart vienas kitam patiko. Pora drauge augina du žavius sūnus - Milaną ir Sašą.

Nepaisant ryšių su legendinės „Barselonos“ vadovybe (jo senelis buvo klubo viceprezidentas) Žeraras į didįjį futbolą prasimušė pats. Jo karjera prasidėjo klube „Manchester United“, kuriame atsiskleidė jo sportinis talentas ir tik po to jis buvo perleistas ispanų „Barselonai“. 2010 m. su Ispanijos rinktine jis tapo pasaulio čempionu, o 2012 m. - Europos čempionu. Jo vidutinis metinis atlyginimas - 7 mln. eurų. Įdomu, kad šeimos pajamas papildo dar viena Ž.Pikė aistra: jis periodiškai išloša dideles sumas pinigų šalies pokerio turnyruose.

Su dainininke Šakira (Shakira)

Garetas Beilas (Gareth Bale) įmuštus įvarčius visada skiria mylimajai Emai Rys Džouns (Emma Rhys Jones) siųsdamas širdutę

Įvarčiai skiriami mylimajai

GARETAS BEILAS (Gareth Bale, 26)

Vienas garsiausių Velso rinktinės žaidėjų Garetas Beilas nuo vaikystės svajojo tapti futbolininku. Jo pirmasis treneris buvo tėtis, o pirmoji aikštė - pievelė vietos parke. Devynerių Garetas jau treniravosi anglų „Sauthampton“ klubo mokykloje, 18-os pradėjo žaisti „Tottenham Hotspur“ ir ten neliko nepastebėtas. Netrukus jis pelnė iškart du titulus - geriausio jaunojo žaidėjo ir geriausio Anglijos futbolininko. Tituluotą sportininką pastebėjo „Real“ treneriai ir pasirašė sutartį su Anglijos klubu - G.Beilas ispanams atsiėjo 100 mln. eurų. Dabar jo metinės pajamos - 20 mln. eurų.

Garetas - labai romantiškas vaikinas. Įmuštus įvarčius jis visada skiria mylimajai Emai Rys Džouns (Emma Rhys Jones, 24), kuri jam pagimdė dvi dukras. Jie augina trejų metukų Albą Violą ir kovo mėnesį gimusią Navą Valentiną.

Įmušęs įvartį jis neužsiplėšia marškinėlių ir nepuola į kolegų būrį, o delikačiai sudeda pirštus širdute - tai simbolizuoja jo meilę šeimai. Beje, jis net užpatentavo savo firminį ženklą, taigi nė vienas kitas futbolininkas šio ženklo viešai rodyti negali.

Pomėgis „taškytis“ pinigais

ROBERTAS LEVANDOVSKIS (Robert Lewandowski, 27)

Lenkijos rinktinės kapitonas Robertas Levandovskis - vienas pajėgiausių Lenkijos žaidėjų. Jis net penkis kartus tėvynėje buvo pripažintas „metų futbolininku“. Sportinę karjerą Robertas pradėjo klube „Partyzant“, kuriame dirbo jo tėvas. Futbolininkas nuėjo ilgą kelią, pakeitė kelis klubus, kol „priaugo“ iki „Bayern“, kuris už jį sumokėjo 40 mln. eurų. Beje, 2015 m. jis tapo naujo rekordo autoriumi, vos per 9 rungtynių su „Wolfsburg“ minutes įmušęs 5 įvarčius į varžovų vartus. Su Lenkijos rinktine jis žaidė 76 rungtynes, o 31 iš jų baigėsi pergale. Šio talentingo puolėjo honoraras - 12 mln. eurų per metus. Šis sportininkas garsėja ne tik sėkmingu žaidimu, bet ir pomėgiu „taškytis“ pinigais. Pavyzdžiui, jis lengvai gali pakloti 5 tūkstančius eurų, kad nusipirktų duonos, iki artimiausios kepyklėlės nuskridęs sraigtasparniu.

2013 m. jis vedė lenkę karatistę Aną Stachurską, 27. Į iškilmes buvo pakviesti 300 svečių, o Lenkijos televizijos kanalai šventę transliavo tiesiogiai. Beje, nuotraukos iš bernvakario, kurį Robertas šventė Prancūzijoje, taip pat apskriejo visą pasaulį ir labai priminė kadrus iš to paties pavadinimo filmo.

Robertas Levandovskis (Robert Lewandowski) su žmona Ana

Parengė Milda KUNSKAITĖ

EPA-Eltos nuotr.

Mila Kunis laukiasi antrojo vaikelio

JAV aktorių pora MILA KUNIS (Mila Kunis, 32) ir EŠTONAS KAČERIS (Ashton Kutcher, 38) laukia gimstant antrojo vaikelio.

Jie jau augina dukrelę Vjat Izabel (Wyatt Isabelle), kuriai spalio 1-ąją sueis dveji metukai. M.Kunis ir E.Kačeris praėjusią liepą susituokė per slaptą ceremoniją. Tačiau jie pažįstami gerokai ilgiau. Aktoriai susipažino dešimtajame dešimtmetyje filmuojant juostą „Tas 8-ojo dešimtmečio šou“ („That ‘70s Show“). E.Kačeris neseniai pabrėžė, kaip smarkiai jo gyvenimą pakeitė dukrelės gimimas. „Anksčiau man patiko leisti laiką klubuose - visuomet su kokteiliu ir gražių merginų apsuptyje, - sakė jis. - Kai žvelgiu iš šių dienų perspektyvos, kartais pagalvoju: Dieve, buvo siaubinga...“

Pau Gasolio baimės

Ispanijos krepšinio žvaigždę PAU GASOLĮ (Pau Gasol, 35) apėmė Zikos baimė: prieš išvykdamas į olimpines žaidynes Brazilijoje, jis svarsto galimybę užsišaldyti savo spermą.

„Aš ieškojau informacijos apie Ziką, ir ji patvirtino mano būgštavimus, nors rizika ir minimali, - Madride pareiškė krepšininkas. - Spermos užšaldymas yra viena iš galimybių, kurią reiktų apsvarstyti“.

Zikos virusas šiuo metu siautėja Pietų ir Vidurio Amerikoje. Brazilijoje virusu iki šiol užsikrėtė pusantro milijono žmonių. Tai labiausiai Zikos alinama šalis. Zika negimusiems vaikams gali sukelti mikrocefaliją.

Vis dėlto ekspertai mano, kad tikimybė užsikrėsti virusu per olimpiadą yra maža. Tačiau tai nenuramino P.Gasolio, atstovaujančio JAV „Chicago Bulls“ klubui. „Nerimas yra labai didelis“, - pabrėžė jis. Krepšininkas teigė dar nesąs galutinai apsisprendęs, ar iš tikrųjų vyks į žaidynes Rio de Žaneire.

EPA-Eltos nuotr.

Ziką daugiausiai platina uodai. Tačiau Pasaulio sveikatos organizacija atkreipia dėmesį į tai, jog yra vis daugiau požymių, kad virusas perduodamas ir lytiniu keliu. Taigi moterys ir vyrai, kurie planuoja pradėti kūdikį, mažiausiai šešis mėnesius po grįžimo iš Zikos apimtų teritorijų šių planų turėtų atsisakyti.

TŪKSTANČIAI UŽ DVI PRINCESĖS DIANOS SUKNELES

Už daugiau kaip 130 000 eurų aukcione Londone parduotos dvi 1997 metais autoavarijoje žuvusios princesės Dianos (Diana) suknelės. Tarp jų yra vakarinė suknia, kuria Diana vilkėjo lankydamasi teatre Vienoje.

Už turkio spalvos žvilgantį apdarą vienas britų muziejus, kurio pavadinimas neskelbiamas, sumokėjo 96 000 svarų (120 000 eurų). Ši suknelė „labiau primena Holivudo blizgesį nei kitos, kurias ji nešiojo“, - sakė aukciono organizatorius Keris Teiloras (Kerry Taylor). Tas pats muziejus įsigijo ir languotą, taip pat turkio spalvos, suknelę, kurią Diana vilkėjo Venecijoje. Žiniasklaida tada šį princesės apdarą pajuokiančiai vadino „gūnia“. Už ją sumokėta 11 250 svarų (14 000).

Teigiama, kad abi šias suknias buvusios princo Endriu (Andrew) žmonos Saros Fergiuson (Sarah Ferguson) motina Siuzan Barantes (Susan Barrantes) pardavė vienai dėvėtų rūbų parduotuvei.

Parengė Vaida ANDRIKONYTĖ

Roma išsirinko pirmąją moterį merę Virdžiniją Ragi (Virginia Raggi)
EPA-Eltos nuotr.

Romą valdys gražuolė merė

Remiantis pirminiais rezultatais, populistinis „Penkių žvaigždučių judėjimas“ pasiekė didelių laimėjimų Italijoje. Šio judėjimo kandidatė VIRDŽINIJA RAGI (Virginia Raggi, 37) taps pirmąja moterimi Romos mere.

Tai skaudus smūgis ministrui pirmininkui Matėjui Renciui (Matteo Renzi) ir jo centro kairiųjų Demokratų partijai (PD). Advokatė V.Ragi buvo mažai žinoma dar prieš du mėnesius, tačiau buvo tikėtina, kad laimės du trečdalius balsų ir nugalės PD kandidatą Robertą Džačetį (Roberto Giachetti). „Būsiu mere visiems romėnams. Atkursiu teisėtumą ir skaidrumą miesto institucijose po 20 metų trukusio netinkamo valdymo. Su mumis prasideda nauja era“, - sakė moteris. Tačiau V.Ragi ras miestą, paskendusį skolose. Skolos siekia daugiau nei 13 mlrd. eurų - tai du kartus už metinį biudžetą didesnė suma. Be to, romėnai reiškia nepasitenkinimą duobėmis keliuose, kalnais šiukšlių, dideliais viešojo transporto trūkumais ir būsto klausimais.

Populistinį „Penkių žvaigždučių judėjimą“ įkūrė komikas Bepė Grilo (Beppe Grillo). „Penkių žvaigždučių judėjimas“ vykdė kampaniją prieš korupciją, kuri daug metų kliudė Italijos politikai. Spalį dėl išlaidų skandalo iš Romos miesto mero posto atsistatydino PD narys Ignacijus Marinas (Ignazio Marino). Nuo to laiko miestas neturėjo mero.

GROŽIO PALETĖ

Dainininkė Monika Pundziūtė išleistuvėms pasirinko *maištingos princesės įvaizdį!*

Ekscentrišką Monikos plaukų spalvą sušvelnina, suteikia puošnumo ir elegancijos klasikinės garbanos

Vos tik baigėsi abitūros egzaminų sesija, abiturientės suskubo ruoštis vienai svarbiausių gyvenimo švenčių - išleistuvėms. Kiekviena tokią dieną nori atrodyti nepriekaištingai, išskirtinai ir savitai. Nesvarbu, ar renkatės tradicinį, ar maištingą įvaizdį, išleistuvės per daug svarbi diena, kad nusiviltumėte šukuosena ar makiažu, todėl sostinės grožio salono „Gatineau“ meistrai pasiruošę jums padėti ir patarti, kad išleistuvių diena paliktų pačius geriausius prisiminimus.

Monikai atliktas tokio tipo makiažas, kuris pakeitus lūpų spalvą tiktų daugeliui abiturienčių. Prie ryškaus Monikos įvaizdžio ir mėlynų plaukų puikiai tiko sodrios slyvų spalvos lūpos, suteikusios jos veidui išskirtinumo.

Susegus plaukus galima sukurti šukuoseną, primenančią Marijos Antuanetės laikus. Toks maištingos princesės įvaizdis atrodo šiuolaikiškai ir puošniai

Iššukavus garbanas įvaizdis keičiasi akimirksniu

Makiažas: **„Gatineau“ grožio salono vizažistė Nora Vanagaitytė.**
Šukuosena: **„Gatineau“ grožio salono plaukų stilistė Nina Markevič.** Fotografijos: **Stasys Žumbys**

Grožio salono „Gatineau“ vizažo meistrė
NORA VANAGAITYTĖ

Jaunoms merginoms tikrai nebūtinas storas makiažo sluoksnis ar per daug ryškiai atliktas veido kontūravimas. Kad oda atrodytų skaisti, švytinti ir gaivi, rinkitės veido modeliavimo techniką, vadinamą „strobbing“, blizgiomis priemonėmis paryškinant iškiliausias veido vietas. Jei abiturientė neturi rimtų veido odos problemų (spuogelių, ryškių nelygumų ar pan.), siūlyčiau veidui naudoti tik mineralinę pudrą, kuri sulygins odos spalvą ir per daug nekris į akis. Svarbu, kad veido ir iškirptės odos spalva nesiskirtų. Žinoma, pačioms tolygiai paskirstyti makiažo priemones nėra lengva, tačiau dėvint suknelę su dekoltė tai labai svarbu.
Išleistuvės - jaunatviška šventė, tad patarčiau akių makiažui rinktis pastelines spalvas, paryškinti akies kontūrą. Klasikinis juodų ar itin tamsių padūmavusių akių makiažas galbūt nėra pats geriausias pasirinkimas išleistuvėms, nebent esate tamsiaplaukė ir jis puikiai dera prie šukuosenos ir aprangos. Vis dėlto apatinio akies voko pabrėžti nesiūlau, nes tai sukurs itin dramatišką įvaizdį.
Jei norite priklijuojamų blakstienų, rinkitės ne ištisines, o kuokštelius.
Kadangi abiturientėms geriausiai tinka šviesus, pastelinių spalvų akių makiažas, galima paryškinti lūpas. Šviesiaplaukėms labai tinka įvairūs oranžiniai ar ryškūs raudoni atspalviai. Žinoma, jei ryškinate akis, lūpos tegul būna blankesnės.
Į rankinę įsimeskite birios pudros ar servetėlių, kad galėtumėte pakoreguoti makiažą. Taip pat turėkite lūpų dažus ar blizgį.

Grožio salono „Gatineau“ plaukų stilistė
NINA MARKEVIČ-KULNIENĖ

Ryškios (mėlyna, rožinė, alyvinė, žalia ir pan.) spalvos dabar labai madingos. Nesvarbu, ar dažote visus plaukus, ar sruogeles, ar renkatės „ombre“ plaukų dažymo būdą, išleistuvėms tokie įvaizdžio žaidimai puikiai tinka, o spalvomis pasipuošusi abiturientė atrodys stilingai ir išskirtinai.
Nepamirškite, kad per išleistuves daug šoksite, tad nepatarčiau rinktis griežtų kuodukų ir įmantrių šukuosenų. Jaunoms merginoms puikiai tinka bangos ir garbanos, jos gali plaukus permesti į vieną šoną, susegti ar supinti palikdamos palaidas garbanas. Jei vis dėlto norite kuodo, rinkitės laisvą, jaunatvišką. Tokį vakaro metu galėsite lengvai transformuoti į banguotų palaidų plaukų šukuoseną.
Abiturientė - ne nuotaka, tad plaukų aksesuarai turėtų būti subtilūs, jų neturėtų būti per daug.

Dainininkė, televizijos projekto „X faktorius“ nugalėtoja MONIKA PUNDZIŪTĖ

Seniai svajojau apie mėlyną plaukų spalvą ir džiaugiuosi, kad tam galiausiai pasiryžau. Galbūt daugelį stebina mano sprendimas ir į išleistuves eiti mėlynais plaukais, tačiau grožio salono „Gatineau“ meistrės sukūrė puikų šventišką įvaizdį, kuris puikiai tinka tokiai svarbiai progai. Man nieko nėra gražiau už garbanas, tad labai džiaugiuosi, kad jos taps ir mano išleistuvių įvaizdžio puošmena. Nors dažniausiai lūpas dažausi kūno ar ryškiai raudonos spalvos lūpų dažais, vizažistė Nora parinko sodrią slyvos su violetiniu atspalviu spalvą ir nesuklydo - ji man labai tiko bei patiko. Labai džiaugiuosi jų darbo rezultatu - dar kartą įsitikinau, kad išleistuvių įvaizdį verčiau patikėti profesionalams.

Parengė Eimantė JURŠĖNAITĖ

IŠŠŪKIS

Modesta Vžesniauskaitė su sūnumi Leonardu

Buvusi olimpietė pedalus mina, kad padėtų kitiems

Iš Panevėžio kilusi dviratininkė, Lietuvos čempionė ir olimpinių žaidynių dalyvė MODESTA VŽESNIAUSKAITĖ (32) su didžiuoju sportu atsisveikino prieš keletą metų, kai sukūrė šeimą ir susilaukė sūnaus Leonardo. Nors nuo to laiko jos gyvenime įvyko daug permainų, šiuo metu Monake gyvenanti moteris vis dar mina pedalus, džiaugiasi gyvenimu, o jos galvoje - labdaringos idėjos.

Eimantė JURŠĖNAITĖ

DOSJĖ

- Gimė 1983 m. spalio 17 d. Panevėžyje

Ryškiausi pasiekimai:
- 2003 m. Europos jaunimo čempionatas Graikijoje - 9 vieta
- 2004 m. pasaulio čempionatas Veronoje - 5 vieta (asm. lenkt.)
- 2005 m. Europos čempionatas Maskvoje - 3 vieta
- 2006 m. pasaulio taurės varžybos Šveicarijoje - 6 vieta
- 2008 m. Pekino olimpinės žaidynės - grupinėse plento lenktynėse finišavo 27 vietoje
- 2008 m. Lietuvos čempionatas Ignalinoje - 1 vieta

- Šiuo metu gyvenate netoli Monte Karlo esančiame kurortiniame miestelyje, sportinė karjera baigta, kuo dabar užsiimate?

- Karjerą baigiau 2012 metais, kai susituokiau su profesionaliu Italijos dviratininku ir pastojau. Porą metų prie dviračio net neprisiliečiau. Deja, mano santuoka ilgai netruko, po metų supratau, kad laiminga nesu, o mudu su vyru esame visiškai skirtingi žmonės. Jis nebuvo man skirtas. Tuo metu galvoje sukosi tiek minčių ir emocijų, kad vėl sėdau ant dviračio. Pamenu, nuvažiavau ant aukšto kalno, nuo kurio atsiveria nuostabūs jūros vaizdai, galutinai apsisprendžiau skirtis ir sugalvojau įkurti labdaringą moterų klubą. Jis vadinasi „Freedom Training Monaco“. Simboliška, pavadinime esantis žodis „freedom“ - laisvė yra todėl, kad mačiau aplink daug nelaimingų moterų, kurios gyvena ne taip, kaip norėtų. Norėjau joms įkvėpti motyvacijos, laisvės pojūtį, džiaugsmo, pasitikėjimo savimi. Subūriau 30 moterų klubą, su jomis kartu leidžiame laiką, rengiame savaitgalio išvykas, keliones, važinėjamės dviračiais. Taip pat organizuoju 2-8 metų vaikų varžybas.

- Artėja Rio de Žaneiro olimpiada, jūs - 2008 m. Pekine taip pat atstovavote Lietuvai olimpinėse žaidynėse, dabar sentimentai neužplūsta?

- Jaučiu beprotišką nostalgiją, tačiau dar nepamiršau, koks sunkus ir atsidavimo reikalaujantis yra sportininko gyvenimas. Dalyvavimas olimpinėse žaidynėse neeilinis ir sunkiai nupasakojamas įvykis kiekvieno sportininko gyvenime. Tačiau nostalgiškas mintis padeda išsklaidyti mano dabartinis gyvenimas. Prieš nutraukiant karjerą gyvenau vien sportu, o dabar be to, kad vis dar minu pedalus, atsirado daugiau veiklų, laisvalaikio pomėgių, galimybių susipažinti su naujais žmonėmis, organizuoti renginius, pasilinksminti, o svarbiausia - matau, kaip auga mano keturmetis sūnus Leonardas, kuris, beje, jau kalba net 4 kalbomis. Kai užplūsta prisiminimai, veju juos šalin, nes džiaugiuosi tuo, kaip gyvenu šiandien.

- Paminėjote, kad viena iš širdžiai mielų užsiėmimų - labdaringa veikla. Kaip ji jus įtraukė?

- Nuo vaikystės svajojau kažkaip padėti žmonėms ir tuo užsiimti. Ir dabar turiu minčių, kad labdaringus projektus reikėtų rengti ir Lietuvoje, padėti šios šalies vaikams. Kuo daugiau gero darai, tuo daugiau gerų emocijų, motyvacijos ir meilės grįžta. Mano dabartinis draugas britas Džonas Kodvelas (John Caudwell) įkūrė labdaros fondą „Caudwell Children“, padedantį neįgaliems ir įvairiomis ligomis sergantiems Anglijos vaikams bei jų šeimoms. Šis fondas jau padėjo tūkstančiams vaikų, o bendra parama siekia 24 milijonus eurų. Norintys prisidėti prie gerų darbų gali paaukoti fondui pinigų arba tapti savanoriais. Šiai iniciatyvai nelikau abejinga ir aš, prisidedu prie įvairių organizacijos rengiamų projektų.

- Rugsėjį ir pati organizuojate labdaros maratoną?

- Taip, maratonas vadinasi „Milan to Monaco“ - per 2 dienas ketiname nuvažiuoti 177 mylias - apie 285 km, o surinktas lėšas skirti sergantiems vaikams. Tai pirmas mano organizuojamas tokio masto renginys, tad tikiuosi kad „pirmas blynas“ neprisvils. Šis maratonas bus puiki atrakcija dalyviams, nes jie patirs gyvenimo nuotykį - išbandys savo jėgas trasoje, pasigrožės nuostabiais vaizdais ir padės vaikams. Šiame maratone dalyvaus žymus lenktynininkas Miki Hakinenas (Miki Hakkinen), žinomas Anglijos atlikėjas Džonatanas Bremneris (Jonathan Bremner) ir kiti. Renginį vainikuos priėmimo vakarienė. Maratone gali dalyvauti visi norintys, tad kviečiu prisijungti ir tautiečius.

- O ką reikia daryti, kad galėtum dalyvauti?

- Iki rugpjūčio pabaigos reikia užsiregistruoti, tai kainuoja 500 eurų. Į šią kainą įskaičiuotas apgyvendinimas, maitinimas, dalyvių apranga, taip pat kiekvienas dalyvis turės savo paskyrą internetiniame puslapyje, kur jo draugai bei pažįstami galės paaukoti pinigų vaikams, turintiems negalią. Kiekvienas dalyvis turi surinkti bent 3000 eurų lėšų, kurios atiteks vaikams, o tiksliau, jie galės sumokėti už fizioterapijos kursą, nusipirkti reikiamas priemones ar įrangą.

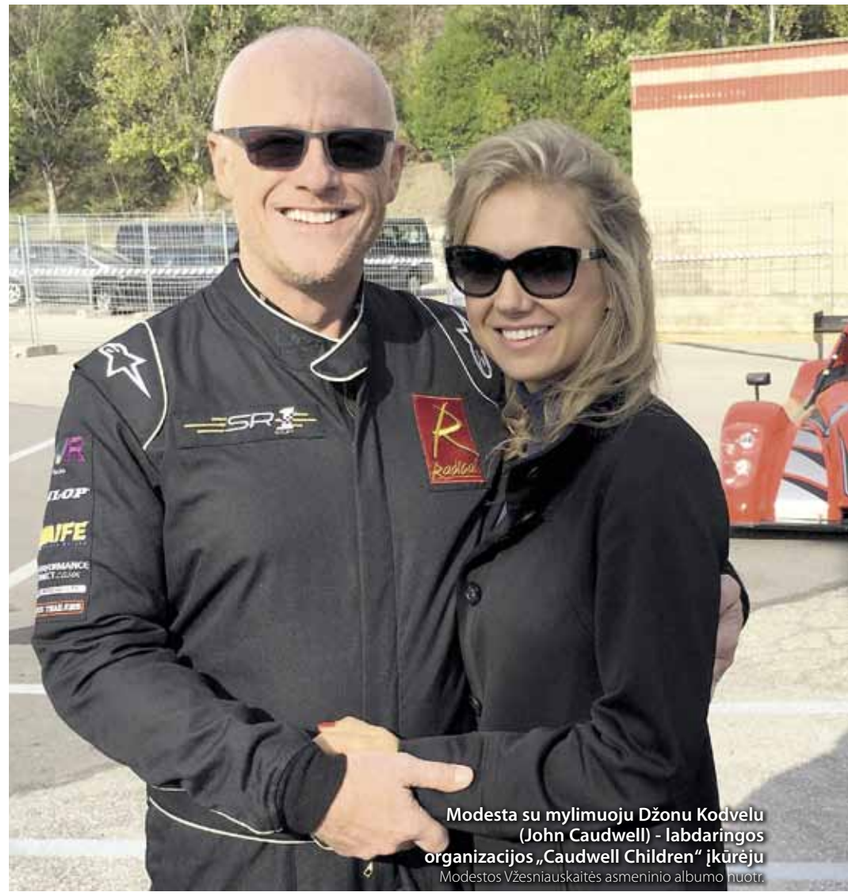

Modesta su mylimuoju Džonu Kodvelu (John Caudwell) - labdaringos organizacijos „Caudwell Children“ įkūrėju

Modestos Vžesniauskaitės asmeninio albumo nuotr.

Labdaros organizacija „Caudwell Children“ rengia keliones dviračiais - taip renkamos lėšos sergantiems ar negalią turintiems vaikams paremti

- Minėjote, jog maratonas truks 2 dienas, per kurias numinsite 285 km. Ne kiekvieno jėgoms toks išbandymas...

- Iš tiesų trasa nėra labai sudėtinga - važiuosime lygumomis, palei jūrą, tad galėsite pasigrožėti nuostabiais vaizdais. Be to, dalyviai bus suskirstyti į grupes pagal fizinį pasirengimą, tad net jei manote, kad nesate fiziškai pasiruošęs turėsite daugiau laiko trasai įveikti. Kas 30 km bus galima stabtelėti, užkąsti, pailsėti. Dalyviai galės pasijusti kaip tikri sportininkai. Svarbiausia mokėti važiuoti sportiniu dviračiu - tokiais važiuos dalyviai. Į maratoną galite pasiimti savo dviratį, o jei nenorite ar neturite, galėsite išsinuomoti ar pasiskolinti iš manęs. Turimus dviračius dalyviams paskolinsiu. Taigi, svarbiausia pasiimti gerą nuotaiką ir nusiteikti įspūdingam nuotykiui.

Daugiau informacijos:
www.globaladventurechallenges.com

REITINGAS

Geriausių pasaulio restoranų viršūnėje - italų „Osteria Francescana“

Italų restoranas „Osteria Francescana“ pripažintas geriausiu pasaulyje, remiantis naujausiu prestižinio britų žurnalo „Restaurant“ sudarytu reitingu.
Geriausių pasaulio restoranų apdovanojimai, kuriuos skiria „Restaurant“, pradėti teikti nuo 2002 metų. Šis įvertinimas tampa atskaitos tašku daugeliui pasaulio gurmanų. Restoranų įvertinimus skiria žiuri, kurią sudaro apie 900 nepriklausomų ekspertų - virtuvės šefų, kulinarijos apžvalgininkų. Daugiau nei pusė restoranų, įtrauktų į 50 geriausių restoranų sąrašą, įsikūrę Europoje, šeši - Jungtinėse Valstijose, dar šeši - Pietų Amerikoje ir penki - Azijoje.
Pateikiame geriausių pasaulio restoranų penketuką

1 Italų „Osteria Francescana“: *dėsningas kopimas aukštyn*

Italijoje, Modenoje, įsikūrusiam restoranui „Osteria Francescana“ vadovauja MASIMAS BOTURA (Massimo Bottura). Jo išradingas požiūris į tradicinius itališkus patiekalus buvo vienas iš veiksnių, nulėmusių pirmąją vietą reitinge. Mat pats M.Botura laikomas vienu geriausių virtuvės šefų pasaulyje - prieš keletą metų Švedijoje vykusiuose kulinarų apdovanojimuose jam buvo įteiktas vadinamasis gastronomijos „Nobelio“ įvertinimas. Savo patiekaluose M.Botura bando atspindėti šalies kultūrą, meną, filosofiją - tad daugelis patiekalų yra įkvėpti menininkų ir jų darbų. Lankytojai restorane, kuriame yra vos 12 staliukų, gali rinktis iš tradicinės arba eksperimentinės virtuvės meniu.
Praėjusiais metais pasaulio geriausių restoranų sąraše „Osteria Francescana“, kurį M.Botura atidarė 1995 metais, buvo antras, o 2014-aisiais ir 2013 metais - trečias pasaulyje. Tad ši šių metų viršūnė - dėsningas kopimas aukštyn.
„Osteria Francescana“ įvertintas trimis „Michelin“ žvaigždutėmis.

2 Ispanų „El Celler de Can Roca“: *diktuojantis kulinarijos madas*

Antroje reitingo pozicijoje šiemet atsidūrė 2015 metų lyderis - „El Celler de Can Roca“ iš Ispanijos miesto Žironos. Restoraną 1986 metais įkūrė broliai ŽOZEFAS (Josep), ŽOANAS (Joan) ir ŽORDŽIS (Jordi) ROKOS (Roca). Mažas šeimos restoranėlis buvo mėgstamas ir populiarus, tad broliai plėtė verslą - 2007 metais restoraną perkėlė į erdvesnes patalpas.
„El Celler de Can Roca“ išskirtinumas - puikus virtuvės šefų sugebėjimas derinti Katalonijos virtuvei būdingus produktus ir modernias kulinarijos naujoves, pavyzdžiui, molekulinę gastronomiją, neįprastus patiekalų patiekimo būdus. Pasak restoranų apžvalgininkų, „El Celler de Can Roca“ patiekalai - tai tradiciniai patiekalai su siurrealistiniais potėpiais.
Restoranas turi tris „Michelin“ žvaigždutes.

3 Amerikiečių „Eleven Madison Park“: *aukštoji gastronomija*

Trečią vietą užėmusio Niujorko restorano „Eleven Madison Park“ virtuvės šefas, iš Šveicarijos atvykęs DANIELIS HAMAS (Daniel Humm) laikomas vienu geriausių Niujorke. Tai jo nuopelnas, kad restoranas puikuojasi trimis „Michelin“ žvaigždutėmis. Restorano virtuvę trumpai galima būtų apibūdinti taip: visi patiekalai - tai tradicinės amerikiečių virtuvės modernios interpretacijos. Kaip ir daugelyje gurmanų įvertintų įstaigų, restorane „Eleven Madison Park“ nerasite įprastinio valgiaraščio - čia pateikiamas specialus degustacinis meniu, kurį sudaro 16 patiekalų, dažniausiai vieno kąsnio. Jų ragavimas trunka tris valandas, ir šis malonumas kainuoja 195 JAV dolerius.

5 Danų „Noma“: *eksperimentai ir skonių variacijos*

Kopenhagoje (Danija) įsikūręs restoranas „Noma“, net keturis kartus buvęs pirmoje geriausiųjų sąrašo vietoje (2010, 2011, 2012 ir 2014 metais), šiemet nusileido į penktą poziciją. „Nomą“ 2003 metais įkūrė RENÉ REDZEPIS (Rene Redzepi). Jo kulinariniais sugebėjimais žavisi viso pasaulio gurmanai. Kiekvieną mėnesį restoranas, kuriame yra 40 staliukų, gauna beveik 100 tūkst. prašymų rezervuoti staliukus. Tad eilės čia - kosminės. Kaip ir tiesiog nežemiški patiekalai. Patekę į „Nomą“, svečiai pakliūva į visiškai kitokį, nei mums įprasta, kulinarijos pasaulį. Vakarienė čia susideda iš 20 patiekalų, kurie nė kiek neprimena kasdienio maisto. Pavyzdžiui, tik čia, matyt, gali išbandyti, koks yra keptų samanų su smulkintais baravykais skonis ar kokį skonį patiekalui suteikia skruzdžių druska.

4 Peru „Central“: *išskirtiniai ingredientai*

Ketvirtoje reitingo eilutėje atsidūręs restoranas „Central“ svečių laukia Peru sostinėje Limoje. Virtuvės šefas VIRGILIJUS MARTINESAS VELISAS (Virgilio Martinez Veliz) - vienas geriausių šefų šalyje - pasiekė, kad jo restoranas nuolat puikuotųsi geriausių Lotynų Amerikos restoranų viršūnėje. Restorano „Central“ virtuvė atspindi geriausias Peru virtuvės tradicijas, kurios subtiliai interpretuojamos pritaikant modernias šių dienų technologijas. Išsiskiria restoranas ir tuo, kad virtuvės šefas savo patiekalams sugeba rasti išskirtinių ir nežinomų ingredientų atokiausiose vietose, pavyzdžiui, atogrąžų džiunglėse ir panašiai.

Parengė Jurga DRUNGILAITĖ

SCENA

Irmanto Sidarevičiaus nuotr.

Andrius Mamontovas pakels „Aukščiau debesų“

Po praėjusiais metais išleisto albumo „Degančios akys“ ir surengto didelio koncertinio turo per Lietuvą, legendinis dainų autorius ir atlikėjas ANDRIUS MAMONTOVAS nesiruošia mažinti tempo. Buvęs grupės „Foje“ lyderis šią vasarą surengs seriją koncertų, kuriuose gros tiek su savo dabartine grupe, tiek ir vienas.

Jau daugiau nei tris dešimtmečius įvairaus amžiaus gerbėjus džiuginantis savo dainomis Andrius pristato nuotaikingą, svajokliškai vasarišką kūrinį „Aukščiau debesų“ iš jo auksinio albumo „Degančios akys“.

„Paklausykite šios dainos ir mes ją visi kartu dainuosime koncertuose. Muzika man visada buvo, yra ir bus pirmoje vietoje. Vaizdai, kuriuos matote internetui skirtoje dainos vizualizacijoje, yra gaivališki įspūdžiai iš mano viešnagės Berlyne. Šiemet lankiausi ten jau du kartus. Berlynas yra mano vienas labiausiai mėgstamų pasaulio miestų. Nuo 1989-ųjų kiekvienais metais apsilankau jame. Pastarąjį kartą vykau ten kūrybiniais-darbiniais reikalais“, - pasakojo atlikėjas.

Gerovės afišavimą blogu tonu laikantis muzikantas išlieka paslaptingas, tačiau nuoširdus ir kalbantis apie svarbius dalykus paprastais žodžiais. Daina „Aukščiau debesų“ iš pirmo žvilgsnio yra himnas nerūpestingoms vasaros nuotaikoms ir nuotykiams, tačiau pažvelgus giliau, atsiveria tarp eilučių paslėptos filosofinės autoriaus mintys.

„Dainos priedainyje yra žodžiai: „Jei turi neišpildytą norą, leisk jam skristi aukščiau debesų...“ Kartais, kad tavo noras išsipildytų, reikia apie jį pasakyti garsiai. Norėčiau, kad vietoj dabar populiarių ir jau gerokai įgrisusių kandžių komentarų žmonės užrašytų savo kokį nors neišsipildžiusį norą. Niekada nežinai, kas gali tai perskaityti ir galbūt jį išpildyti“, - šypsosi atlikėjas.

Ypatinga Monikos Liu vasara ir antras pirmas kartas

Lietuvos multitalento MONIKOS LIU vasara šiemet ypatinga. Birželio 30-ąją dainininkė kviečia į savo pirmąjį solinį koncertą Vilniaus „Vasaros terasoje“.

Sugrįžimas po metų

Lygiai prieš metus, praėjusių metų birželį, pristačiusi muzikos kritikų ir gerbėjų išliaupsintą debiutinį mini albumą „I Am“, kuriam muziką ir žodžius atlikėja sukūrė pati ir, lyg to būtų negana, savarankiškai iliustravo kiekvieną albumo dainą bei jį patį, suprato, kad atėjo metas antram pirmam kartui - debiutiniam solo koncertui.

„Net neįsivaizduoju, ką reiškia, kai žmonės ateina būtent į tavo koncertą. Tiesa, šią žiemą turėjau net du nuostabius pasirodymus Šv. Kotrynos bažnyčioje, tačiau tada pristačiau ne savo muziką“, - mintimis dalijasi Monika Liu.

Ilgai svarsčiusi, kur surengti šį ypatingą koncertą, galiausiai Monika Liu pasirinko pačioje sostinės širdyje, Vilniaus mokytojų namų kiemelyje, įsikūrusią „Vasaros terasą“.

„Čia man labai patinka. Kiekvieną vasarą, kai grįžtu į Lietuvą, čia praleidžiu labai daug laiko. Žinoma, jau mąstau apie ateitį ir įvairias erdves, kur galėsiu pristatyti savo projektus, tačiau pirmam koncertui ši neįpareigojanti, lengva, paprasta, laisva ir vasariška aplinka tinka geriausiai!“ - gerų žodžių negaili atlikėja.

Vien autoriniai kūriniai

Nors šiuo metu Monika Liu stengiasi emocijas palikti nuošaliau ir nori susikoncentruoti ties paruošiamaisiais koncerto darbais, ilgametės sceninės patirties turinčiai atlikėjai nesvetima ir pirmojo karto baimė.

„Šis koncertas man bus absoliučiai nauja patirtis, aš net pati nežinau, ko tikėtis! Gal apalpsiu po trečios dainos? O gal viskas praeis labai lengvai? Gal bus baisu? Gal visiškai nebaisu, o užplūs tik pilnatvės jausmas? Aš net neįsivaizduoju!“ - atvirauja dainininkė.

Koncertą organizuojančios muzikos agentūros „Damn Good“ atstovės pažada nuostabų renginį. „Šis koncertas - vienas retų atvejų, kai galima išgirsti Moniką Lietuvoje, todėl labai laukiame ir kartu džiaugiamės artėjančiu koncertu, kuriame ji pristatys tik savo autorinius kūrinius“, - nekantrauja Aistė Naveckaitė ir Greta Lechavičiūtė.

Monika Liu kviečia į ypatingą sau ir klausytojams vakarą
Gretos Bernotaitės nuotr.

Kartu su Monika Liu scenoje pasirodys ir profesionalių muzikantų komanda - Vytautas Bikus, Juozas Martinkėnas, Julius Valančiauskas ir specialiai iš Anglijos į koncertą atvyksiantis Marijus Aleksa.

„Šis koncertas - labai svarbi žymė mano gyvenime. Netgi lemtinga, todėl džiaugiuosi, kad kartu ruošiamės šiam koncertui. Man labai įdomu, kaip mano muzika skambės erdvėje, ir dar įdomiau, kokie bus žmonių įspūdžiai, todėl labai laukiu, kol su visais susitiksime“, - birželio 30-ąją į „Vasaros terasą“ kviečia Monika Liu.

Parengė
Vaida ANDRIKONYTĖ

INTERNETAS

Darius Bagdžiūnas

RUBRIKĄ PRISTATO „GAUMINA“

El. reklama: genialumą slepia paprastumas

Ar paprasta teksto ant nuotraukos užrašymo kampanija gali padėti išreklamuoti filmą? Kaip žaidime gauti tokį prizą, kokio pats nori? Ar gali egzistuoti picerija be meniu? Visus atsakymus rasite čia.

Vietoj IŠVADŲ

■ Kartais genialumą slepia paprastumas.

https://goo.gl/0injd6

Išbėgiok savo prizą pats

Kas?
„Old Spice“,

Kokia situacija?
„Old Spice“ nuolat primena, kaip jie puikiai kovoja su prakaitavimu ir yra nepakeičiami kiekvieno vyro produktai. Tačiau, išskyrus savo keistas reklamas, jie niekada nebandė pritraukti tų, kurie prakaituoja ypač gausiai, - sportuojančiųjų. Ir štai kampanija, kuri būtent tai ir daro.

Ką padarė?
Pasiūlė prisijungti prie specialios programėlės, išbėgioti norimą figūrą ir gauti dovanų būtent tai, ką sukūrei. Tavo bėgimo maršrutas panašus į gigantišką delfiną - gauni pripučiamą žaislą, sumeistravai galingą kardą - štai knyga apie taiką. Įdomiausia, kad kiekvienas dalyvis nežinojo, ko tikėtis, nes prizus parinkinėjo kūrybininkų komanda.

Rezultatai?
Vien pristatomasis vaizdo klipas surinko 3,7 mln. peržiūrų.

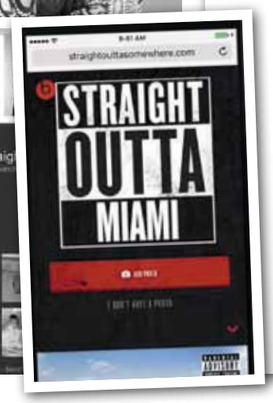

https://goo.gl/ve7Ypd

Genialumas yra paprastumas

Kas?
„Beats by Dre“.

Kokia situacija?
Amerikietį įrašų prodiuserį Andrė Romelį Jangą (Andre Romelle Young) visas pasaulis geriau žino kaip Dr.Dre. Pats kadaise įrašinėjęs repo kūrinius, dabar jis padeda kitiems ir visto savo muzikinių produktų liniją „Beats by Dre“. Kaip dar labiau sustiprinti ir taip stiprų prekės ženklą?

Ką padarė?
Nufilmuotas filmas pavadinimu „Straight Outta Compton“ ir sukurta programėlė, leidžianti po šiuo užrašu uždėti bet kokio miesto pavadinimą. Pasirodė galybė paveikslukų su užrašais, kurie lietuviškai skambėtų „Tiesiogiai iš Vilniaus“ ar „Tiesiogiai iš Bruklino“. Kampanija taip stipriai išsikerojo, kad net kiti prekės ženklai pradėjo ja naudotis savo reklamai.

Rezultatai?
Idėja paprasta, tačiau rezultatai stulbinantys.

https://goo.gl/wIYWEL

Picą susirenki pats

Kas?
„Pizza Hut“.

Kokia situacija?
Picerijų yra galybė ir dauguma jų kepa tikrai geras picas, tad kokybė nebėra įrankis, kuriuo gali sudominti. Vartotojui reikia kažko įdomesnio, kad ir padaryti smagesnę pačią užsakymo procedūrą. „Pizza Hut“ taip ir padarė, tam jie pasitelkė stalą, turintį interaktyvų ekraną.

Ką padarė?
Įsivaizduokite, ateinate į piceriją ir jums niekas neatneša meniu. Tiesiog ant stalo pradedate formuoti savo užsakymą. Norite saliamio dešros - ją vienu pirštu įtraukiate ir nurodote, ar ja padengti reikia visą picą, ar tik jos dalį. Lygiai taip pat su visais ingredientais, tad galite užsakyti pusę vegetariškos, pusę su mėsa. Kiti pliusai? Atsiskaitymą atliekate prisijungę prie savo bankininkystės, o kol laukiate užsakymo, galite sužaisti kompiuterinį žaidimą.

Rezultatai?
Pristatomasis vaizdo klipas gerina peržiūrų skaičių, šiuo metu jų - 3,1 mln.

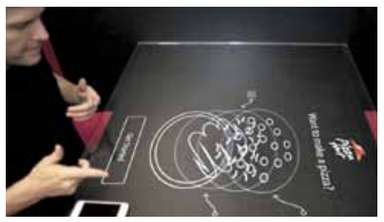

Scena ir realybė - du skirtingi gyvenimai

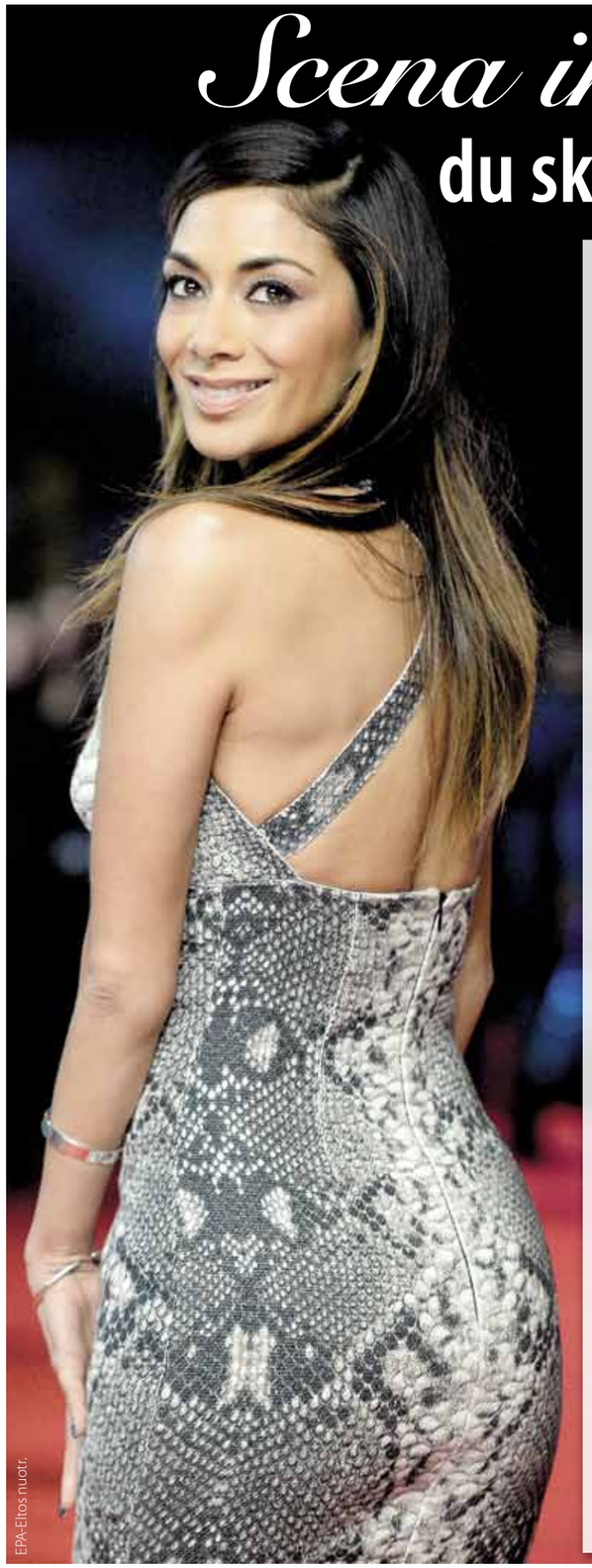

EPA-Eltos nuotr.

Garsioji iš Havajų kilusi dainininkė NIKOLĖ ŠERZINGER (Nicole Scherzinger) sako, jog žmonės, susipažinę su ja artimiau, labai nustemba. Mat kasdienybėje ji yra paprasta, maloni, užsiimanti ladbara, mėgstanti kepti pyragus ir žaisti domino su vystymosi sutrikimų turinčiu jaunimu. Jokio scenos ir žvaigždžių spindesio, jokių įmantrybių. Birželio 29-ąją Nikolė švęs 38-ąjį gimtadienį ir tikina, kad gyvenime svarbiausia daug ir skaniai juoktis.

ŠTAI 20 FAKTŲ APIE NIKOLĘ IR JOS GYVENIMĄ.

- Mėgstamiausias maistas pusryčiams - kiaušiniai ir skrudinta duona su avokadu, prancūziškas ragelis.
- Sekmadieniais mielai eina į bažnyčią ir dalyvauja mišiose.
- Labiausiai patinkanti šunų veislė - anglų buldogai.
- Nors mėgsta gražius patalus, ilgos miego valandos Nikolei nėra būtinos, norint gerai atrodyti. Net ir po valandos miego ji jau gali produktyviai dirbti.
- Skaniausias vaisius - mangas.
- Gimė Honolulu, Havajuose.
- Vitni Hjuston (Whitney Houston) visada buvo ir bus didžiausia Nikolės įkvėpėja muzikinėje karjeroje. Būtent perdainavusi Hjuston dainą „I will always love you“ Nikolė dalyvavo viename talentų šou.
- Save gali apibūdinti trimis žodžiais: dvasinga, produktyvi (kalbant apie darbą) ir aistringa.
- Mėgstamiausios muzikos grupės - „U2“ ir „The Black Eyed Peas“.
- Prietaras, kuriuo tiki, arba gyvenimiška tiesa - viskas, kas mums ir su mumis įvyksta, įvyksta ne be reikalo.
- Nemėgsta žiūrėti siaubo filmų ir apskritai visko, kas susiję su siaubą keliančiu turiniu.
- Laisvu laiku namuose mėgsta gaminti maistą, kepti pyragus, tortus ir savęs neriboti.
- Mėgstamiausi kvepalai - „Thierry Mugler Alien“.
- Vienas baisiausių gyvūnų - gyvatė.
- Nikolei labai nepatinka šiurkščiai besielgiantys žmonės.
- Patinka plaukioti irklentėmis, tačiau svajoja tapti profesionalia banglentininke.
- Kolekcionuoja įvairius kryželius.
- Blogas įprotis - nuolatinis vėlavimas. Visur. Nikolė juokauja, kad jei galėtų, tikriausiai pavėluotų ir į savo pačios laidotuves.
- Nikolė prisipažino aštuonerius metus kovojusi su valgymo sutrikimu - bulimija, tačiau dainininkė mano, jog būtent muzika jai padėjo susiimti ir save kontroliuoti, pasveikti.
- Mėgstamiausia spalva - juoda.

Parengė Ringailė STULPINAITĖ

TELEVIZIJA

2016 m. birželio 23-30 d.

„EURO 2016“: Ar Vokietija pasieks rekordą?

Įdomūs faktai apie „Euro 2016“ - 39 p.

EPA-Eltos nuotr.

Esu... PAŽINTINĖS televizijos žiūrovė

Profesionali balerina KRISTINA TARASEVIČIŪTĖ (28) neslepia, kad prie televizijos praleidžia nemažai laiko, todėl turi įvairų televizinį skonį. Kristina atskleidė, kad vaikystėje svajojo tapti sveikinimų koncerto vedėja. „Laisvalaikiui“ ji teigė, kad neverta žmonių skatinti žiūrėti televiziją, nes ją mėgstantys žmonės patys žino pranašumus. *Mintimis dalijasi Kristina Tarasevičiūtė.*

Irmanto Sidarevičiaus nuotr.

✔ DAŽNIAUSIAI ŽIŪRIU...

Rytus pradedu muzikiniais kanalais, prie pietų stalo stebiu „Simpsonus“, jei turiu laiko ir noriu atrasti naujų „personažų“, įsijungiu „TV pagalbą“. Vakarienei patinka žinios, o tada kino laikas. Savaitgaliais žiūriu tik kelionių arba gyvūnų pasaulio laidas, taip keliauju niekur nekeliaudama. Galima būtų teigti, kad mėgstu pažintines laidas visomis prasmėmis. (Šypsosi.)

✔ MĖGSTAMIAUSI LAIDŲ VEDĖJAI...

Būtų Martynas Vaidotas. (Šypsosi.) Bet kol taip nėra, išskirsiu Laimą Kybartienę.

✔ SAVO DIENOS NEĮSIVAIZDUOČIAU BE...

Žinių, savotiška tradicija tapo ir kulinarinės laidos.

✔ TV ĮSIJUNGIU TADA, KAI NORIU...

Pailsėti. Tai puikus būdas: nekalbėti, nemąstyti, tik stebėti besikeičiančius vaizdus, spalvas. Atsiriboti.

✔ JEIGU BŪTŲ GALIMYBĖ KURTI IR VESTI LAIDĄ...

Neatsisakyčiau vesti laidą apie kultūrą ar pramogas. Nes nemanau, kad tokias žinias reikėtų pateikti snobiškai, taigi tai pati laisviausia kūrybinė sfera.

✔ MANAU, KAD TELEVIZIJOJE TRŪKSTA...

Esu kompetentinga kalbėti apie šokius, man buvo labai gaila, kai šokių projektuose šokis likdavo paskutinėje vietoje. Taip formuojama nuomonė, kad šokti ir dainuoti gali visi. Tai netiesa. Išvis gaila, kad vaikomasi reitingų, dėl to kenčia kokybė.

✔ VAIKYSTĖJE MAN TELEVIZIJA ATRODĖ...

Magijos teatras. Man viskas buvo nesuvokiama, todėl vaikystėje labai norėjau būti sveikinimų koncerto vedėja ir sužinoti, kaip viskas kuriama.

✔ NEMĖGSTU LAIDŲ APIE...

Ekstrasensus. Nesuvokiu, kaip tai išvis gali egzistuoti eteryje. Be to, nemėgstu ir serialų.

✔ IKI ŠIOL ĮSIMINTINIAUSIA MAN MATYTA REKLAMA BUVO...

Vienos parduotuvės vasaros klipas. Jame sutilpo viskas, kas vyksta vasarą. Dar ir dabar kartais internete pasižiūriu ją ir pagalvoju, ko dar nepadariau, kaip tą sąrašą įgyvendinti.

Parengė Greta ALIŠAUSKAITĖ

REITINGAI

TV AUDITORIJA

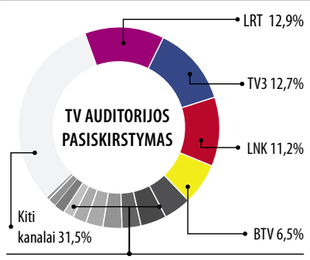

Lietuvos rytas TV	4,6%	TV8	2,3%
TV1	4,1%	NTV Mir Lietuva	1,7%
PBK	3,1%	REN Lietuva	1,6%
Info TV	3,1%	LRT Kultūra	1,4%
TV6	2,7%	Liuks!	0,5%

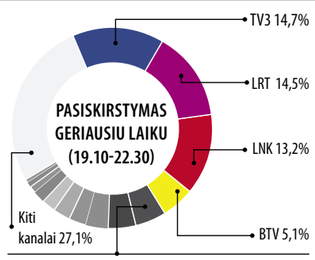

Lietuvos rytas TV	4,9%	Info TV	2,2%
TV1	4,5%	NTV Mir Lietuva	2%
PBK	3,6%	REN Lietuva	1,3%
TV6	2,9%	LRT Kultūra	0,8%
TV8	2,6%	Liuks!	0,4%

TV TOP10

Nr.	Laida	TV	Reitingas
1	LEDYNMETIS	TV3	7,1
2	TV3 ŽINIOS	TV3	7,1
3	EUROPOS FUTBOLO ČEMP. PRANCŪZIJA-RUMUNIJA	LRT	6,0
4	EUROPOS FUTBOLO ČEMP. VOKIETIJA-UKRAINA	LRT	6,0
5	VIENA ŠEIMA - VIENA ŠIRDIM	TV3	5,5
6	TELELOTO	LNK	5,5
7	EUROPOS FUTBOLO ČEMP. BELGIJA-ITALIJA	LRT	5,4
8	JŪRŲ PĖŠTININKAS	TV3	5,1
9	EUROPOS FUTBOLO ČEMP. ANGLIJA-RUSIJA	LRT	5,1
10	KARAS IR TAIKA	LNK	5,0

Duomenys: TNS LT, 2016 m. birželio 1-15 d.

Įdomūs faktai apie 2016 m. Europos futbolo čempionatą

Čempionato talismanas - Super Viktoras (Super Victor)
EPA-Eltos nuotr.

■ Europos futbolo čempionatas yra antras pagal populiarumą futbolo turnyras po FIFA pasaulio čempionato, dar vadinamo Pasaulio taure. 2020-ųjų čempionatas bus jubiliejinis, nes švęs 60-metį. Pirmasis Europos čempionatas vyko 1960-aisiais Prancūzijoje.

■ Europos futbolo čempionato šalys rekordininkės - Ispanija ir Vokietija. 2008 m. nugalėjusi Vokietiją 1:0, o 2012 m. - Italiją 4:0, Europos futbolo taurės nugalėtoja tapo Ispanija. Taip ji tapo pirmąja šalimi, laimėjusia 2 čempionatus iš eilės. Ispanai taip pat laimėjo 1964 m. čempionatą, kai 2:1 pranoko Sovietų Sąjungos komandą, ir tapo viena iš dviejų šalių, kuri net 3 kartus tapo Senojo žemyno čempione. Tokiu pat pasiekimu gali didžiuotis ir Vokietija. 1972 metais 2:1 nugalėję Belgiją, 1980 m. - 3:0 Sovietų Sąjungą ir 1996 m. - 2:1 Čekijos komandas, vokiečiai taip pat 3 kartus tapo Europos čempionais. Jei Ispanija ar Vokietija taptų 2016 metų čempionato nugalėtoja, ji galėtų džiaugtis rekordu - vienintelės daugiausia, net 4 kartus, nugalėtoja tapusios šalies titulu.

■ Pirmą kartą Europos čempionato istorijoje turnyre dalyvauja 24 komandos, iki šiol dėl pergalės rungdavosi 16 komandų.

■ Tai jau trečias kartas, kai čempionatas vyksta Prancūzijoje. Čia vyko pirmasis čempionatas, surengtas 1960 m., taip pat 1984 m. čempionatas, kurį namuose laimėjo prancūzų komanda.

■ Futbolo čempionate susitinka geriausios žemyno komandos, tad ir šių metų šūkis „Le Rendez-Vous“ - apie tai. Lietuvių kalba šūkis reiškia „suplanuotas susitikimas, susibūrimas ar pasimatymas“.

■ Pigiausi bilietai į rungtynes - 25 eurai, tačiau tokia kaina galima tik 43 iš 51 rungtynių.

■ Čempionato talismanas - Super Viktoras - pusiau vaikas, pusiau superherojus. Jis pasipuošęs nacionalinėmis Prancūzijos spalvomis ir raudonu apsiaustu. Remiantis organizatorių sukurta istorija, batus, apsiaustą, pirštines ir kamuolį jis rado saugykloje, o šie daiktai simbolizuoja vaiko ypatingąsias galias ir suteikia jam gebėjimą skraidyti. Viktoro vardas išrinktas futbolo gerbėjų balsavimu, o jo reikšmė - „nugalėtojas, užkariautojas“ (lot. Victor).

■ Čempionato dainą „This One’s For You“ sukūrė ir atlieka pasaulyje gerai žinomas prancūzų didžėjus David Guetta. Šį kūrinį jis atliko ir čempionato atidarymo ceremonijoje. Pasak Europos futbolo asociacijų sąjungos (UEFA) prezidento Mišelio Platinio (Michel Platini), David Guetta pasirinktas neatsitiktinai - jis kuria energingą ir minias įkvepiančią muziką.

Parengė Eimantė JURŠĖNAITĖ

Prancūzija ir žaviosios sirgalės prancūzės trečią kartą tampa čempionato šeimininkėmis

12.20 „Marlis ir aš. Šuniukų metai“

6.05 Teleparduotuvė.
6.20 „Slibinų dresuotojai“ (N-7).
6.50 „Simpsonai“ (N-7).
7.50 „Laimingasis ančiukas“.
8.45 Fimas šeimai „Brangioji, aš sumažinau vaikus“ (N-7).
10.40 Komedija „Kazamas“ (N-7).
12.20 Filmas šeimai „Marlis ir aš. Šuniukų metai“.
14.10 Komedija „Spąstai tėvams“.
16.50 „Simarono žirgas“ (N-7).
18.30 TV3 žinios. TV3 sportas. TV3 orai.
19.30 „Ledynmetis 3“ (N-7).
21.20 Nuotykių drama „Tadas Blinda. Pradžia“ (N-7).
23.40 Fantastinė komedija „Karštas kubilas - laiko mašina“ (N-14).
1.40 Veiksmo f. „Mirties prabudimas“ (N-14).

7.50 „Padangių ereliai“

6.20 Dienos programa.
6.25 „Garfildas“.
6.55 „Mažieji Tomas ir Džeris II“.
7.20 „Na, palauk!“
7.50 „Padangių ereliai“.
9.30 „Atgal į jūrą“.
11.25 Komedija „Kosminis krepšinis“.
13.05 Komedija „Ponas būrio mama“ (N-7).
14.50 Veiksmo komedija „Geras vyrukas“ (N-7).
16.35 Romantinė komedija „Uždelsta meilė“ (N-7).
18.30 Žinios. EURO 2016. Orai.
19.30 Veiksmo komedija „Kaukė“ (N-7).
21.35 Fantastinis nuotykių f. „Titanų susidūrimas“ (N-7).
23.45 Komedija „Girtos vestuvės“ (S).
1.20 Kriminalinis trileris „Ugnies siena“ (N-7).

21.00 Dainuoja Veronika Povilionienė

6.00 LR himnas.
6.05 Popietė su Algimantu Čekuoliu.
6.30 „Rojus Lietuvoj“.
7.25 Klausimėlis.lt.
7.40 Stilius.
8.25 Delfinai ir žvaigždės.
10.00 Speciali žinių laida.
10.15 „Nesąmoniukas“.
11.40 Vaidybinis f. „Tadas Blinda“.
13.00 Speciali žinių laida.
13.10 Vaidybinis f. „Tadas Blinda“.
14.35, 16.07 „Alio, alio - Lietuvos radijas - Kaunas“. Iškilmingas LRT 90-mečio koncertas.
16.00 Speciali žinių laida.
17.25 Auksinis protas.
18.30 Šiandien.
18.50 Fantastinė komedija „Evanas Visagalis“.
20.25 Loterija „Keno Loto“.
20.30 Panorama.
20.59 Loterija „Jėga“.
21.00 Dainuoja Veronika Povilionienė.
22.05 Veiksmo komedija „Stok! Arba mano mama šaus“ (N-7).
23.30 Romantinė komedija „Laivas, kuris veža“.
1.40 Auksinis protas.
2.45 Stilius.
3.30 Duokim garo!

13.35 „Diagnozė - žmogžudystė“

6.15 TV serialas „Muchtaro sugrįžimas“ (N-7).
8.15 TV serialas „Laukinis“ (N-7).
10.20 TV serialas „Tokia tarnyba“ (N-7).
11.20 TV serialas „Prokurorų patikrinimas“ (N-7).
12.35 TV serialas „Muchtaro sugrįžimas“ (N-7).
13.35 TV serialas „Diagnozė - žmogžudystė“ (N-7).
14.35 TV serialas „Muchtaro sugrįžimas“ (N-7).
15.35 TV serialas „Prokurorų patikrinimas“ (N-7).
16.55 TV serialas „Muchtaro sugrįžimas“ (N-7).
18.00 Savaitės kriminalai.
18.30 Pasaulio profesionalų imtynės (N-7).
19.30 Amerikietiškos imtynės (N-7).
21.30 Veiksmo f. „Harlis Deividsonas ir Malboro“ (N-14).
23.30 Nuotykių f. „Paslaptingoji sala“.
1.20 Mistinės istorijos.
2.10 „Kortų namelis“.
3.00 Veiksmo f. „Harlis Deividsonas ir Malboro“ (N-14).
4.35 Amerikietiškos imtynės (N-7).
5.25 Pričiupom! (N-7).

8.45 „Sparnuočių gyvenimas“

6.25 Programa.
6.29 TV parduotuvė.
6.45 Reporteris. Lietuva tiesiogiai.
7.35 Grilio skanėstai.
7.40 Skinsiu raudoną rožę.
8.15 „Viskas apie gyvūnus“.
8.45 „Sparnuočių gyvenimas. Skraidyti ar neskraidyti“.
9.50 „Sparnuočių gyvenimas. Skrydžių virtuozai“.
10.55 „Sparnuočių gyvenimas. Nepasotinamieji“.
12.00, 16.25, 18.55 „Platinos karštinė“.
16.00, 20.00 Žinios. Orai.
18.00, 22.30 Reporteris. Orai.
18.50, 22.55 Grilio skanėstai.
20.25 „Marionečių šokiai“ (N-7).
23.00 Siaubo f. „Trylika vaiduoklių“ (S).
1.00, 4.20 Komedija „Tikiuosi, pragare duoda alaus“ (S).
3.05 „Sparnuočių gyvenimas. Skraidyti ar neskraidyti“.
3.55 „Laukinių kačių nuotykiai“.
6.00 „Viskas apie gyvūnus“.

0.45 Jeronimas Milius

6.00 LR himnas.
6.05 „Nuodėminga meilė“.
6.50 Anapus čia ir dabar.
7.45 „Benai, plaukiam į Nidą 2015“.
10.00 „Valhala“.
11.20 „Gustavo nuotykiai“.
13.00 Koncertas „Eina saulelė“.
14.20 A.Gricius. „Palanga“. TV spektaklis.
16.10 Duokim garo! Finalas.
18.30 Dokumentinis f. „Likimas leido...“ Širdies diplomatas“.
19.00 „Velnio nuotaka“.
20.15 Vienos filharmonijos orkestro 2016-tųjų Vasaros koncertas Šėnbrune.
21.50 DW naujienos rusų k.
22.00 Dabar pasaulyje.
22.30 „Kryžiuočiai“ (N-14).
0.10 Naktinis ekspresas.
0.45 Klasikinė kontrabanda. Solistai Jeronimas Milius ir Ieva Prudnikovaitė-Pitrėnė.
1.15 Mūsų dienos - kaip šventė.
2.40 Skambina Liudmila ir Kęstutis Grybauskai.
3.00 „Nuodėminga meilė“.
3.45 „Neskubėk gyventi“.
4.30 IQ presingas.
4.55 Septynios Kauno dienos.

21.00 „Tiltas“

6.20 Teleparduotuvė.
6.50 Daktaras Ozas. Šeimos gydytojo patarimai (N-7).
7.45 Sostinės keksiukai.
8.15 „Denis Vaiduokliukas“.
8.40 „Džiumandži“.
9.05 „Vedęs ir turi vaikų“ (N-7).
10.00 „Akloji“.
11.00 „Būrėja“.
11.35 „Didingasis amžius“ (N-7).
13.55 „Būrėja“.
14.30 „CSI. Niujorkas“ (N-7).
15.30 „Ekspertė Džordan“ (N-7).
16.30 „Mano gyvenimo šviesa“.
17.50 „Širdele mano“ (N-7).
18.55 „Nebylus liudijimas. Baimė“ (N-7).
21.00 „Tiltas“ (N-14).
23.25 Snobo kinas. „Tu nesi tu“ (N-14).
1.20 „Karadajus“ (N-7).
2.10 „Dvidešimt minučių“ (N-7).
2.55 „Senojo Tilto paslaptis“.
3.45 „Mano gyvenimo šviesa“.
4.50 „Širdele mano“ (N-7).

1.35 „Apiplėšimas Beikerio gatvėje“

6.45 Teleparduotuvė.
7.00 „Jaunasis vilkolakis“ (N-7).
8.00 „Medikopteris“ (N-7).
9.00 Juokingiausi Amerikos namų vaizdeliai (N-7).
9.30 „Kobra 11“ (N-7).
10.30 „CSI kriminalistai“ (N-7).
11.30 „Kaulai“ (N-7).
12.30 „Paskutinis iš vyrų“ (N-7).
13.30 „Univeras“ (N-7).
14.30 Teleparduotuvė.
15.00 „Medikopteris“ (N-7).
16.00 „Daktaras Hausas“ (N-7).
17.00 „Kobra 11“ (N-7).
18.00 „Kaulai“ (N-7).
19.00 „CSI kriminalistai“ (N-7).
20.00 „Univeras“ (N-7).
21.00 Farai (N-14).
21.30 TV3 žinios. TV3 orai. TV3 sportas.
22.30 Be stabdžių (N-14).
23.00 Bušido. KOK Pasaulio didžiojo prizo turnyras. 2016 (N-14).
1.35 „Apiplėšimas Beikerio gatvėje“ (N-14).

23.20 „Lūšnynų milijonierius“

9.00 Balticum TV žinios.
9.30 „Automobiliai - meno šedevrai“.
10.00 „Likimo ietis“ (N-7).
11.00 „Svajonių kruizai“.
12.00 Kas paleido šunis?
12.30 Įspūdingiausių interjerų dešimtukas.
13.00 „Paslapčių namai“ (N-7).
14.00 „Nedrįsk bučiuoti nuotakos!“ (N-7).
15.50 „Lelijos“ (N-7).
17.00 „Už išlikimo ribų“.
18.00 „Aviakatastrofos: priežastys ir pasekmės“.
19.00 „Šimtas pasaulio stebuklų“.
20.00 Balticum TV žinios.
20.30 „Virtuvė“ (N-7).
21.00 Pagaliau penktadienis! „Paskutinis šokis“.
22.50 Balticum TV žinios.
23.20 „Lūšnynų milijonierius“ (N-7).

TV8

6.40 TV Pagalba (N-7). **8.30** Taupome su Džeimiu. **9.30** Teletabiai. **10.00** Senoji animacija. **11.00** „Ir vėl šešiolikos“ (N-7). **13.00** „Laukinukė“ (N-7). **14.00** „Pamiršk mane“ (N-7). **15.00** Ekstremalūs namų pokyčiai. **16.00** Taupome su Džeimiu. **17.00** „Laukinukė“ (N-7). **18.00** „Gyvenimo bangos“ (N-7). **20.00** Labanakt, vaikučiai. Senoji animacija. **21.00** „Laiškai Džuljetai“. **23.05** „Gyvenimo bangos“ (N-7). **1.00** Ekstremalūs namų pokyčiai.

INFO TV

6.30 Info diena. **10.30** Ne vienas kelyje. **11.00**, **21.00** „Penktoji pavara“. **11.50**, **2.55** Beatos virtuvė. **12.40**, **22.30**, **3.40** Nuo... Iki. **13.30**, **4.25** Pagalbos skambutis (N-7). **14.15**, **23.50**, **5.10** 24 valandos (N-7). **15.10** „Šventasis Rusijos karas“. **16.05**, **1.40** Yra, kaip yra (N-7). **17.00**, **2.30** Ne vienas kelyje. **17.25** Dviračio šou. **17.55** KK2 (N-7). **19.25** Valanda su Rūta. **22.00** Dabar pasaulyje. Žinios rusų k. **23.20** Už vaikystę. **0.45** Bus visko.

PBK

6.00 EURONEWS. **6.30**, **9.00** Naujienos. **6.35** Vaikų klubas. **7.00**, **9.30** Labas rytas. **11.05** Gyvenk sveikai! **12.00**, **16.55** Naujienos. **12.20** Tegul kalba. **13.20** Tabletė. **13.50** Kartu su visais. **14.50**, **5.00** Mados nuosprendis. **15.50** Vyriška/Moteriška. **17.50** Lauk manęs. **18.50** Stebuklų laukas. **20.00** Laikas. **20.42** Trys akordai. **22.55** Vakaras su Urgantu Sankt-Peterburge. **23.55** EURONEWS. **0.30** „Jumorina“.

RTR PLANETA (BALTIJA)

5.00 Rusijos rytas. **9.55** Apie tai, kas svarbiausia. **11.00**, **14.00**, **17.00**, **20.00** Naujienos. **11.35**, **14.30**, **17.30**, **19.35** Žinios. Maskva. **11.55** Tyrimo paslaptys. **15.00** „Granato skonis“. **18.15** Tiesioginis eteris. **21.00** „Ne pora“. **23.50** Ieškau pakeleivio. **1.40** „Išgyvensime iki pirmadienio“. **3.25** Greitoji pagalba.

REN

7.00 „Fiksikai“. **7.10** Rusiškas vairavimas. **7.40** „Nina“. **15.25** „Didžiosios pranašysčių paslaptys“. **18.25** „Deividas Koperfildas: meilė, šnipinėjimas ir kiti fokusai“. **20.25** Kviestinė vakarienė. **21.25** Mums net nesisapnavo. **0.05** „Mane buvo pagrobę ateiviai“. **0.55** „Fantastika po grifu „Slaptai“.

NTV MIR

6.00, **10.00**, **13.00**, **16.00**, **19.00** Šiandien. **6.10** Naujas rytas. **9.00** Veidrodis herojui. **10.20** „Maskva. Trys stotys 7“. **12.00** Prisiekusiųjų teismas. **13.20** Apžvalga. Yaptingas įvykis. **13.50** „Likimo ženklai 2“. **14.50** „Susitikimo vieta“. **16.20** „Krasino gynyba 3“. **18.00** Kalbame ir rodome. **19.45** Ypatingas įvykis. Tyrimas. **20.20** „Stepių vilkai“. **0.15** Dauguma. **1.30** NTV-Matymas. „Sevastopolis. 44-ųjų gegužė“. **2.30** „Susitikimo vieta“. **3.45** „Patrulis“. **5.35** „Sutuoktiniai“.

TV POLONIA

7.05 „Laimės spalvos“. **8.30** Klausimai per pusryčius. **11.25** Žydros atostogos. **11.50** Polonija 24. **12.20** Sveika, Polonija. **13.15** Laukinė muzika. **13.45** „Tėvas Mateušas“. **14.40** „Ir gėriui, ir blogiui“. **15.45** „Senosios girios sakmė“. **16.45** Turistinė kelionė. **17.00** Kultūringieji PL. **18.00** Akcija - atostogos. **18.30** TV ekspresas. **18.55** „M, kaip meilė“. **19.50** Priglausk mane. **20.45**, **2.45** Animacinis f. **21.00**, **3.00** Žinios. Sportas. Orai. **21.45**, **3.40** „Aš jums parodysiu!“ **22.40**, **4.35** „Du mėnuliai“. **1.00** Lenkiškų dainų muziejus. **1.15** Lenkų@lenkų žodynas. **1.50** „M, kaip meilė“.

TV1000

10.10 „Mis slaptojo agentė 2. Ginkluota ir žavinga“. **12.10** „Koralaina ir slaptas pasaulis“. **14.10** „Profesionalai“. **16.15** „Auksinis kompasas“. **18.15** „Dogtauno ekstremalai“. **20.10** „Prašom duoti“. **22.10** „Būti Flynu“. **0.10** „Gerasis vokietis“.

DISCOVERY

6.10, **7.50**, **20.00** Kaip tai veikia? **6.35**, **20.30** Kaip tai pagaminta. **7.00** Mitų griovėjai. **8.15**, **17.15** Karai dėl bagažo. **8.40**, **17.40** Sandėlių medžiotojai. **9.10**, **18.10** Sandėlių karai. Kanada. **9.35**, **18.35** Likvidatorius. **10.05** Aukso karštinė. **10.55**, **23.00** Sunkvežimių vairuotojai. **11.50** Greiti ir triukšmingi. **12.40**, **19.05** Automobilių perpardavinėtojai. **13.35** Bear Grilsas. Misija - išgyventi. **14.30** Įveikti baimes su B.Grilsu. **21.00** Nuodų medžiotojai. **22.00** Pavojingiausio darbo interviu.

TRAVEL

6.00, **12.00**, **1.00** Muziejų paslaptys. **7.00**, **13.00**, **19.00** Naujo būsto paieška. **9.05**, **16.00** Mano namelis ant ratų. **10.00**, **15.05**, **22.00** Statybos Aliaskoje. **11.00**, **24.00** Nežinoma ekspedicija. **14.40** Darbo imasi Vanila Aisas. **17.00** Iškyla gamtoje. **18.00** Nejprastas maistas. **23.00** Namų medžiuose gyventojai.

ANIMAL PLANET

6.12, **8.15**, **12.50** Timo Folkneris laukinėje gamtoje. **6.36** Katės gelbėjimas. **7.25** Visa tiesa apie kates. **9.10**, **14.40** Namai medžiuose. **10.05**, **15.35**, **19.15** Akvariumų verslas. **11.00** Antys. **11.55** Bondai Byčo veterinaras. **13.45**, **22.55** Aligatorių tramdytojai. **16.30** Gyvenimas su liūtais. **17.25**, **22.00**, **23.50**, **1.40** Upių pabaisos. **20.10** Žmonės ir liūtai. **21.05**,Bėgantys laisvi. **0.45** Aš - gyvas.

SPORT1

6.00, **17.30** NBA krepšinio lyga. Finalas. Septintosios rungtynės. 2016-06-20, jeigu prireiks. **8.00** Čempionai LT. Grappling Jurbarkas 2016. **8.30** „NBA Action“. Krepšinio lygos apžvalga. 36 laida. **9.00** Ispanijos „Endesa“ krepšinio lyga. Finalas. Madrido „Real“ - „Barcelona“. **11.00** Šiuolaikinės penkiakovės pasaulio taurė. Maskvos etapas. **12.00** Čempionai.LT „Žemaitijos ralis - 2016“. **13.00** Pasaulio rali-kroso čempionatas. Norvegijos etapas. **15.00** NBA krepšinio lyga. **20.00** Čempionai LT. Grappling Jurbarkas 2016. **20.30** „NBA Action“. Krepšinio lygos apžvalga. **21.00** Ispanijos „Endesa“ krepšinio lyga. Finalas. Madrido „Real“ - „Barcelona“. 4-as susitikimas, jeigu prireiks. 2016-06-22. **23.00** KOK World series. Bušido kovos. Alytus. **1.00** „M1 Iššūkis“. Kovinis sportas.

VIASAT SPORT BALTIC

7.40 Ledo ritulys. Pasaulio čempionatas. Mačas dėl trečios vietos. **9.55** Ledo ritulys. Pasaulio čempionato finalas. **12.10** Futbolas. Copa America. Ketvirtfinalis. **19.30** Futbolas. Copa America. Pusfinalis. **23.10** Futbolas. Vokietijos taurės finalas. **2.25** Futbolas. UEFA Čempionų lyga. „Real“ - „Atletico“.

EUROSPORT

6.00, **20.00**, **2.30** Angliškas biliardas. Ryga, Latvija. **7.30** Motosportas. „Le Mans 24 Hours“ lenktynės, Prancūzija. **8.30** Sporto linksmybės. **9.30**, **12.30**, **22.05**, **1.30**, **4.00** Tenisas. **11.00**, **0.35** JAV futbolo lyga. **18.00** Fechtavimasis. Europos čempionatas Torunėje, Lenkijoje. **19.55**, **0.25** Sporto naujienos. **22.00**, **0.30** Futbolas. Erikas Kantona - „Eurosport“ futbolo komisaras. **23.00** Jojimas. FEI Nacijų taurė. Roterdamas, Nyderlandai. **24.00** Motosportas. FIA Europos ralio čempionatas. Ypras, Belgija.

TV8 21.00

„LAIŠKAI DŽULJETAI“

Romantinė komedija. Japonija, JAV. 2010.
Režisierius: Gary Winick.
Vaidina: Amanda Seyfried, Vanessa Redgrave, Christopher Egan.

Verona - nuostabus Italijos miestas, kuriame susipažino Romeo su Džuljeta. Šiame mieste įskaudintos merginos palieka raštelius Džuljetai, prašydamos patarimo. Atostogaudama Veronoje, rašytoja Sofi netikėtai randa prieš penkiasdešimt metų parašytą laišką. Įkvėpta radinio, Sofi leidžiasi į romantinę kelionę su laiško autore Klara ir jos anūku.

LNK 16.35

„UŽDELSTA MEILĖ“

Romantinė komedija. JAV. 2006.
Režisierius: Tom Dey.
Vaidina: Matthew McConaughey, Sarah Jessica Parker.

Tripui trisdešimt penkeri. Jis turi įdomų darbą, puikų automobilį, namus. Bėda ta, kad jis gyvena su tėvais. Šie nori jį iškraustyti, todėl pasamdo specialistę Polą. Ji iškraustys Tripą iš tėvų namų. Tačiau planui kyla pavojus...

LNK 19.30

„KAUKĖ“

Veiksmo komedija. JAV. 1994.
Režisierius: Chuck Russell.
Vaidina: Peter Greene, Peter Riegert, Jim Carrey.

Po nerealiai nesėkmingos dienos banko tarnautojas Stenlis randa kaukę. Jis tiki, kad tai gali pakeisti jo likimą, bet tikrovė pranoko visus lūkesčius. Iš kuklaus paprasto žmogaus jis pavirto nesunaikinamu herojumi.

TV3 21.20

„TADAS BLINDA. PRADŽIA“

Nuotykių drama. Lietuva. 2011.
Režisierius: Donatas Ulvydas.
Vaidina: Mantas Jankavičius, Dainius Kazlauskas, Agnė Ditkovskytė.

1861-ieji. Baudžiavos panaikinimą apraizgiusios politinės intrigos atokiame Žemaitijos kaime netikėtai virsta kautynėmis. Veiksmų sūkuryje atsitiktinai atsidūrusiam Tadui tenka atsisveikinti su nerūpestinga kasdienybe...

REKOMENDUOJA

LNK 21.10

„DRILBITAS“

Komedija. JAV. 2008.
Režisierius: Steven Brill.
Vaidina: Owen Wilson, Nate Hartley, Lisa Ann Walter.

Trys nevykėliai moksleiviai yra desperatiškai nusiteikę išmokti apsiginti ir atkeršyti savo skriaudėjams, todėl jie pasamdo Drilbitą - kovos menų specialistą. Žinoma, jaunuoliai gauna tai, už ką sumokėjo. Drilbitas priima šią nemokšų komandą po savo sparneliu ir savo keistokais treniravimo būdais veda vaikinus į pergalę - kad mokykla ir vėl būtų jų pusėje!

TV1 19.00

„VASARA ELZASE“

Romantinė drama. Vokietija. 2012.
Režisierius: Michael Keusch.
Vaidina: Tanja Wedhorn, Jean-Yves Berteloot, Rudiger Vogler.

Po mamos mirties Dženin paveldi pusę namo idiliškame kaimelyje. Kita pusė priklauso jos dėdei batsiuviui Žanui. Dženin nori savo pusę namo parduoti ir grįžti į Berlyną, kur moters laukia sužadėtinis. Tačiau važinėjant po nuostabaus grožio Elzaso apylinkes sugenda moters automobilis, o jai padėti pataisyti sustoja žavingasis Markas.

TV3 19.30

„TŪKSTANTIS ŽODŽIŲ“

Komedija. JAV. 2012.
Režisierius: Brian Robbins.
Vaidina: Eddie Murphy, Cliff Curtis, Kerry Washington.

Knygų leidybos agentas Džekas Makalas yra tikras malimo liežuviu virtuozas. Jis gali pasakyti bet ką, kad gautų, ko nori. Šis plepys niekad nesusimąsto apie žodžių galią ir visai nesijaudina meluodamas. Susitikimas su motyvacinių knygų autoriumi ir savipagalbos guru Džekui bus lemtingas. Vieną naktį jo sode išaugs stebuklingas medis...

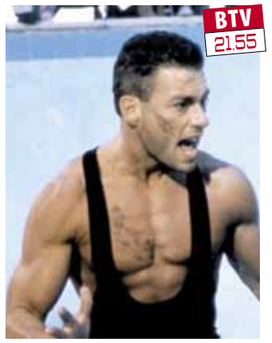

BTV 21.55

„LIŪTAŠIRDIS“

Veiksmo filmas. JAV. 1990.
Režisierius: Sheldon Lettich.
Vaidina: Harrison Page, Jean-Claude Van Damme, Ashley Johnson.

Prancūzijos legionierius pabėga iš tarnybos, nes vadovybė atsisakė jį išleisti pas mirštantį brolį. Leonas nori padėti broliui šeimai, tačiau pinigus uždirbti jis gali tik dalyvaudamas šiuolaikinių gladiatorių kovose.

3

7.55 „Ančiukų istorijos“

6.10 Teleparduotuvė.
6.25 „Madagaskaro pingvinai“ (N-7).
6.55 „Bidamanų turnyras“.
7.25 „Žvaigždžių karai. Sukilėliai“ (N-7).
7.55 „Ančiukų istorijos“.
8.30 „Madagaskaro pingvinai“ (N-7).
9.00 „Kung Fu Panda“.
9.30 Mamyčių klubas.
10.00 Svajonių ūkis.
10.30 „Simpsonai“ (N-7).
11.00 „Skruzdėliukas Z“.
12.40 „Drakonų knyga“ (N-7).
12.55 Komedija visai šeimai „Šuniškas gyvenimas“.
14.45 Nuotykių f. „Miško karys“ (N-7).
16.45 Ekstrasensų mūšis (N-7).
18.30 TV3 žinios. TV3 sportas. TV3 orai.
19.25 Eurojackpot.
19.30 Komedija „Tūkstantis žodžių“ (N-7).
21.15 Fantastinis veiksmo f. „Robotas policininkas“ (N-14).
23.45 Nuotykių komedija „Nėra ko prarasti“ (N-7).
1.40 Nuotykių drama „Tadas Blinda. Pradžia“ (N-7).

###

11.30 „Griausmingieji Čarlio angelai“

6.25 Dienos programa.
6.30 „Garfildas“.
6.55 „Robomobilis Polis“.
7.20 „Nickelodeon“ valanda. „Žuviukai burbuliukai“.
7.45 „Kung Fu Panda“.
8.10 „Kiaulė, Ožka, Bananas ir Svirplys“.
8.35 „Tomo ir Džerio nuotykiai“.
9.00 „Ponas Bynas“.
9.30 „Katinas, kuris mėgo vaikščioti vienas“.
10.00 „Pramuštgalviai Paryžiuje“.
11.30 Nuotykių f. „Griausmingieji Čarlio angelai“ (N-7).
13.40 Pričiupom! (N-7).
14.40 Komedija „Jaunavedžiai“ (N-7).
16.30 „Gyvenimo šukės“ (N-7).
18.30 Žinios. EURO 2016. Orai.
19.30 „Medžioklės sezonas atidarytas“.
21.10 Komedija „Drilbitas“ (N-7).
23.15 Komedija „Žinių vedėjas 2. Legenda tęsiasi“ (N-14).
1.25 Veiksmo trileris „Didysis sprogimas“ (N-14).

LRT

6.30 „Rojus Lietuvoj“

6.00 LR himnas.
6.05 Popietė su Algimantu Čekuoliu.
6.30 „Rojus Lietuvoj“.
7.30 Mūsų miesteliai.
8.30 Ryto suktinis su Zita Kelmickaite.
9.00 Labas rytas, Lietuva.
9.30 Žinios. Orai.
9.35 Labas rytas, Lietuva.
10.30 Žinios. Orai.
10.35 Labas rytas, Lietuva.
11.30 Žinios. Orai.
11.35 Labas rytas, Lietuva.
12.00 „Pietinių jūrų žvejai“.
12.55 „Akistatos“. 16 s.
13.55 Sveikinimų koncertas.
15.45 Europos futbolo čempionatas. Aštuntfinalis. Pertraukoje - Žinios.
17.50 Šiandien.
18.10 UEFA EURO 2016 apžvalga.
18.45 Europos futbolo čempionatas. Aštuntfinalis.
20.55 Loterijos „Keno Loto“ ir „Jėga“.
21.00 Panorama.
21.45 Europos futbolo čempionatas. Aštuntfinalis. Pertraukoje - Trumposios žinios.
23.57 Trumposios žinios.
24.00 Komiška drama „Sutrikusi“.
1.30 „Pietinių jūrų žvejai“.

BTV

18.00 „44-as skyrius“

6.15 Pričiupom! (N-7).
6.40 Pagalbos skambutis.
7.35 „Diagnozė - žmogžudystė“ (N-7).
9.30 Apie žūklę.
10.00 Pričiupom! (N-7).
11.00 Pasaulio galiūnų čempionų lygos etapas Portugalijoje.
12.00 Akivaizdu, bet neįtikėtina.
13.00 Dokumentinis f. „Failai X. Nibelungų kodas“ (N-7).
14.00 Mistinės istorijos (N-7).
16.00 Kas žudikas? Baudžiamosios bylos (N-7).
17.00 „Muchtaro sugrįžimas“ (N-7).
18.00 „44-as skyrius“ (N-7).
19.00 Už vaikystę.
19.30 Lietuvos Supermiestas.
21.55 Veiksmo f. „Liūtaširdis“ (N-14).
24.00 Siaubo f. „Piktosios dvasios sugrįžimas“ (S).
1.40 „Kortų namelis“ (N-14).
3.15 Kas žudikas? Baudžiamosios bylos.
4.05 Lietuvos Supermiestas.

rytas.tv

11.00 „Detektyvas Linlis“

6.40 Programa.
6.44 TV parduotuvė.
7.00 Auginantiems savo kraštą.
7.25 Šiandien kimba.
8.25 „Neprilygstamieji gyvūnai“ (N-7).
9.30 Skinsiu raudoną rožę.
10.00 „Vandenyno milžinai“.
11.00 „Detektyvas Linlis“ (N-7).
13.00 Grilio skanėstai.
13.05 „Mikropasauliai“ (N-7).
13.45 Grilio skanėstai.
13.50, 15.25, 16.25, 17.40 „Platinos karštinė“ (N-7).
15.00, 16.00, 17.00, 21.00 Žinios. Orai.
15.20, 16.20, 21.27 Ar žinai, kad...?
17.30 Grilio skanėstai.
21.30, 2.45 Komedija „Nieko nematau, nieko negirdžiu“ (N-7).
23.50, 4.25 Komedija „Kitas tu“ (N-7).
2.00, 5.55 „Neprilygstamieji gyvūnai“ (N-7).
6.40 „Laukinių kačių nuotykiai“.

LRT

6.05 Ryto suktinis su Zita Kelmickaite

6.00 LR himnas.
6.05 Ryto suktinis su Zita Kelmickaite.
7.00 Euromaxx.
7.30 IQ presingas.
8.00 Vienos filharmonijos orkestro 2016-tųjų Vasaros koncertas.
9.30 Mokslo sriuba.
9.45 Vilniaus albumas.
10.00 Trembita (subtitruota).
10.15 Menora (subtitruota).
10.30 Vilniaus sąsiuvinis.
10.45 Krikščionio žodis.
11.00 Kelias (evangelikams).
11.15 LRT Kultūros akademija.
12.00 Linija, spalva, forma.
12.50 A.Gricius. „Palanga“.
14.45 Šokio pasaka „Dinozaurų salos paslaptis“. 1 d.
15.50 Tikri vyrai.
16.40 „Kinijos skoniai“. 1 d.
17.30 Mokslo sriuba.
17.45 Žinios. Orai.
18.00 Dainuoja Veronika Povilionienė.
19.00 Septynios Kauno dienos.
19.30 ARTS21.
20.00 Mūsų dienos - kaip šventė.
21.30 Panorama.
22.05 Dabar pasaulyje.
22.35, 23.30 Žagarės vyšnių festivalis 2014.

1

12.00 Natūralioji kulinarija su Anabele Lengbein

6.20 Teleparduotuvė.
6.50 „Akloji“.
8.00 Daktaras Ozas. Šeimos gydytojo patarimai.
8.55 „Sodininkų pasaulis“.
9.30 Daktaras Ozas. Šeimos gydytojo patarimai.
10.25 „Monstrų karai“.
11.25 „Zoologijos sodo naujagimiai“.
12.00 Natūralioji kulinarija su Anabele Lengbein.
12.30 Reičelės Alen pyragų dienoraštis.
13.00 „Sodininkų pasaulis“.
14.00 Kas namie šeimininkas?
15.00 „Superauklė“ (N-7).
16.00 „Pasaulio burtininkai“ (N-7).
17.00 „Džeikas, Storulis ir šuo“ (N-7).
19.00 „Vasara Elzase“ (N-7).
21.00 „Nusikaltimo vieta. Komisarė Lindholm. Pasakų miškas“.
22.55 „Laiko gijos“ (N-7).
0.30 „Derenas Braunas“.
1.25 „Tu nesi tu“ (N-14).
3.00 „Monstrų karai“.
3.45 „Zoologijos sodo naujagimiai“.
4.10 Natūralioji kulinarija su Anabele Lengbein.
4.35 Reičelės Alen pyragų dienoraštis.

6

12.00 Futbolo.tv

6.15 Teleparduotuvė.
6.30 Bjauriausi darbai pasaulyje (N-7).
7.30 Ledo kelias (N-7).
8.30 Ekstremali žvejyba (N-7).
9.00 Vienam gale kablys.
9.30 Nuo amato iki verslo.
10.00 Pragaro kelias (N-7).
11.00 Nepaprastos lenktynės (N-7).
12.00 Futbolo.tv.
12.30 Bjauriausi darbai pasaulyje (N-7).
13.30 Jokių kliūčių! (N-7).
14.30 Aukščiausia pavara. Geriausi epizodai (N-7).
16.00 Pragaro kelias (N-7).
17.00 „Bibliotekininkai“ (N-7).
19.00 „Grafas Montekristas“ (N-7).
21.45 TV3 žinios. TV3 orai. TV3 sportas.
22.45 „Taikdarys“ (N-14).
0.45 „Samsara“ (N-7).

###

14.00 „Vidurnaktis Paryžiuje“

9.00 Balticum TV žinios.
9.30 „Šimtas pasaulio stebuklų“.
10.30 „Už išlikimo ribų“.
11.30 Kas paleido šunis?
12.00 „Ieškotojas“ (N-7).
13.00 „Automobiliai - meno šedevrai“.
13.30 Įspūdingiausių interjerų dešimtukas.
14.00 „Vidurnaktis Paryžiuje“.
15.45 „Vaiduoklis“ (N-7).
18.05 „Virtuvė“ (N-7).
18.35 Šeimos vakaras. „Miško patruliai“.
20.00 „Svajonių kruizai“.
21.00 „Paslapčių namai“ (N-7).
22.00 „Smulkus nusikaltimas“ (N-14).
23.40 „Nauja pradžia“ (N-7).

TV8

7.00 „Maksas Stilas“ (N-7). **7.30** „Mažųjų gyvūnėlių krautuvė“. **8.00** Senoji animacija. **9.00** „Mano mažasis ponis“. **9.30** Teletabiai. **10.00** Ekstremalūs namų pokyčiai. **11.00** „Rezidentai“ (N-7). **12.00** Svajonių sodai. **13.00** Šokiai! (N-7). **15.00** „Dauntono abatija“ (N-7). **16.05** „Skandalas“ (N-7). **17.05** „Detektyvė Fišer“ (N-7). **18.20** Namų dekoravimas (N-7). **19.00** Ekstremalūs namų pokyčiai. **20.00** Labanakt, vaikučiai. Senoji animacija. **21.00** „Dvi motinos“ (N-14). **23.10** „Laiškai Džuljetai“. **1.10** „Skandalas“ (N-7).

INFO TV

6.00 Teleparduotuvė. **6.30**, **12.50** Yra, kaip yra (N-7). **7.25**, **5.05** Ne vienas kelyje. **7.50**, **17.40** Dviračio šou. **8.20**, **13.45**, **15.30** KK2 (N-7). **9.00**, **15.00** Už vaikystę. **9.25** Valanda su Rūta. **11.00**, **23.00** 24 valandos (N-7). **11.55**, **2.50** Bus visko. **14.30** Krepšinio pasaulyje su Vidu Mačiuliu. **18.40** Pagalbos skambutis (N-7). **19.30** „Groznas. Prijaukintas Putino tigras“. **20.30**, **3.40** Valanda su Rūta. **22.00** Dabar pasaulyje. Išvados. Žinios rusų k. **22.30** Autopilotas. **5.30** Už vaikystę.

PBK

6.00 EURONEWS. **6.30**, **9.00** Naujienos. **6.40** Grok, mylimas akordeone! **7.30** „Tigro uodega“. **8.45** Ganytojo žodis. **9.10** Idealus remontas. **10.05** „Mašos pasakos“. **10.25** Skanėstas. **11.00**, **17.55** Naujienos. **11.30** „Detektyvė“. **12.40** „Tik nepaleisk manęs“. **16.50** Kas nori tapti milijonieriumi? **18.10** „Sėkmės džentelmenai“. **20.00** Laikas. **20.20** „Jumorina. Sočis“. **22.25** Irinos Alegrovos koncertas. **0.10** Šiandien vakare. **1.35** EURONEWS.

RTR PLANETA (BALTIJA)

5.00, **8.10** „Širdies galia“. **7.40**, **11.10**, **14.25** Žinios. Maskva. **8.00**, **11.00**, **14.00**, **20.00** Naujienos. **9.10** Eismo taisyklės. **10.05** Elina Bystrickaja. **11.25** Mano planeta. **11.50** Pikiruojančio bombonešio kronika. **13.30**, **14.35** Ieškau pakeleivio. **16.00** „Gražuolės“. **21.00** „Džiaugsmo ir sielvarto kryžkelėje“. **0.35** „Vienintelė“.

REN

6.50 „Fiksikai“. **6.55** Kviestinė vakarienė. **11.25** A.Čapman paslaptys. **13.15** „Mintransas“. **13.55** Sąžiningas remontas. **14.45** „Žmonija: ar turime mes ateitį?“ **16.35** „Jumorina“. Juoko festivalis. **18.30** „Trys laimingos moterys“. **22.00** „Atspindžiai“. **23.50** „Retromanija 2“.

NTV MIR

7.35 Laukinis pasaulis su Timofejumi Baženovu. **8.00**, **10.00**, **16.00** Šiandien. **8.20** Ir vėl sveiki! **8.50** Gaminame su A.Ziminu. **9.25** Jų papročiai. **10.25** Pagrindinis kelias. **11.05** Gyvas ir negyvas maistas. **12.00** Buto klausimas. **13.05** Vysockaja Life. **14.05** Važiuosime, pavalgysime! **14.55** Anastasija Voločkova. Mano išpažintis. **16.20** „Krasino gynyba 3“. **18.00** Tyrimą atliko. **19.00** „Centrinė televizija“ su V.Takmenevu. **20.00** Naujos rusiškos sensacijos. **21.00** Tu nepatikėsi! **22.00** „UGRO 4“. **1.55** Prisiekusiųjų teismas. Pagrindinė byla. „Nuomininkų byla“. **3.30** „Patrulis“. **5.25** „Sutuoktiniai“.

TV POLONIA

6.40 „Laimės spalvos“. **8.30** Klausimai per pusryčius. **11.25** Žydros atostogos. **11.50** Polonija 24. **12.20** Sveika, Polonija. **13.15** Laukinė muzika. **13.45** „Tėvas Mateušas“. **14.40** „Ir gėriui, ir blogiui“. **15.45** „Senosios girios sakmė“. **16.45** Turistinė kalionė. **17.00** Kultūringieji PL. **18.00** Akcija - atostogos. **18.30** TV ekspresas. **18.55** „M, kaip meilė“. **19.50**, **6.55** Priglausk mane. **20.45**, **2.45** Animacinis f. **21.00**, **3.00** Žinios. Sportas. Orai. **21.45**, **3.40** „Aš jums parodysiu!“ **22.40**, **4.35** „Du mėnuliai“. **1.00** Lenkiškų dainų muziejus. **1.15** Lenkų@lenkų žodynas. **1.50** „M, kaip meilė“.

TV1000

8.15 „Būti Flynu“. **10.10** „Prašom duoti“. **12.10** „Gerasis vokietis“. **14.10** „Noréčiau būti čia“. **16.10** „Mis slaptoji agentė 2. Ginkluota ir žavinga“. **18.15** „Koralaina ir slaptas pasaulis“. **20.10** „Namas prie ežero“. **22.10** „Juodojo vanago žūtis“.

DISCOVERY

8.15 Ieškant ginklo. **9.10** Sprogimai. **10.05** Relikvijų medžiotojai. **10.55** Sandėlių medžiotojai Britanijoje. **11.50** Karai dėl bagažo. **12.40** Kas nutiko vėliau? **15.25** Aukso karštinė. **16.20** Sunkvežimių vairuotojai. **17.15** Įveikti baimes su B.Grilsu. **18.10** Nepaprasti inžinierių sprendimai. **19.05** Prasti inžinierių sprendimai. **20.00** Nesėkmių garažas. **21.00** Gatvių lenktynės. **22.00** Laukinės vairuotojų gentys. **23.00** Sandoriai, ratai ir vagystės. **23.30** Dalaso automobilių rykliai.

TRAVEL

7.00, **13.00** Naujo būsto paieška. **9.05** Mano namelis ant ratų. **10.00**, **21.00** Kelionė aplink pasaulį. **11.00** Karai dėl bagažo. **12.00** Viešbučių verslas. **15.05** Ekstremalios jachtos. **16.00** Neįtikėtini namai ant vandens. **17.00** Nejprastas maistas. **19.00**, **24.00** Iškyla gamtoje. **22.00** Pavojingiausi Amerikos keliai. **23.00** Įkaušęs keliautojas.

ANIMAL PLANET

7.25 Namai medžiuose. **11.00** Šunų TV. **11.55** Kovotojas prieš gyvates Briusas Džordžas. **12.50**, **19.15**, **22.55** Bėgantys laisvi. **13.45** Krokodilai laukinėje gamtoje. **15.35** Deivas Selmonis. Gyvenimas su liūtais. **16.30** Žmonės ir liūtai. Vieno safario istorija. **17.25** Grobuonių teritorija. **18.20**, **22.00** Laukinių gyvūnų priežiūros mokykla. **20.10** Kaimo veterinaras. **21.05** Timo Folkneris laukinėje gamtoje. **23.50** Aligatorių tramdytojai.

SPORT1

6.45 „NBA pasaulis“. Speciali krepšinio laida. **7.00** NBA krepšinio lyga. Finalas. Šeštosios rungtynės. 2016-06-17. **9.30** KOK World series. Bušido kovos. Moldova. **12.00** Rusijos „Premier league“. CSKA - „Zenit“. **14.00** Ispanijos „Endesa“ krepšinio lyga. Finalas. Madrido „Real“ - „Barcelona“. **16.00**, **2.00** Čempionai.LT „Žemaitijos ralis - 2016“. **17.00** Ispanijos „Endesa“ krepšinio lyga. Finalas. Madrido „Real“ - „Barcelona“. 4-as susitikimas, jeigu prireiks. 2016-06-22. **19.00** Motosportas. Spidvėjus. Danijos etapas. **20.00** Ispanijos „Endesa“ krepšinio lyga. Finalas. Madrido „Real“ - „Barcelona“. 5-as susitikimas, jeigu prireiks (arba Spidvėjus) **22.00** Motosportas. Spidvėjus. Čekijos etapas. **22.30** KOK World series. Bušido kovos. Moldova.

VIASAT SPORT BALTIC

6.00 Ledo ritulys. Pasaulio čempionatas. Kazachstanas - Latvija. **8.00** Futbolas. UEFA Čempionų lyga. „Bayern“ - „Atletico“. **9.50** Futbolas. Copa America. Pusfinalis. **13.30** Motosportas. Olandijos MotoGP Moto3 kvalifikacija. **14.20** Motosportas. Olandijos MotoGP treniruotė 4. **15.05** Motosportas. Olandijos MotoGP kvalifikacija. **16.00** Motosportas. Olandijos MotoGP Moto2 kvalifikacija. **17.05** Krepšinis. Eurolygos finalas. **20.00** Motosportas. Spidvėjus. Pasaulio čempionato etapas. Praha. **23.10** Futbolas. Copa America rungtynės. **1.00** Boksas. Anthony Joshua - Dominicas Breazeale.

EUROSPORT

6.00, **13.00**, **0.45** Angliškas biliardas. Ryga, Latvija. **7.30**, **24.00** Motosportas. FIA Europos ralio čempionatas. Ypras, Belgija. **8.00** JAV futbolo lyga. **9.30**, **14.00**, **21.30** Tenisas. **10.55**, **18.50** Futbolas. Erikas Kantona - „Eurosport“ futbolo komisaras. **11.00** Kanojų irklavimas. Europos sprinto čempionatas. Maskva, Rusija. **18.00**, **23.45** Sporto linksmybės. **18.55**, **21.25**, **0.30** Sporto naujienos. **19.00** Motosportas. Žiedinės lenktynės. Vila Realas, Portugalija. **20.30** Fechtavimasis. Europos čempionatas Torunėje, Lenkijoje. **22.15** Jojimas. Pasaulio čempionų turas. Monakas.

14.50 „Dantukų fėja 2“

- **6.10** Teleparduotuvė.
- **6.25** „Madagaskaro pingvinai“ (N-7).
- **6.55** „Bidamanų turnyras“ (N-7).
- **7.25** „Žvaigždžių karai. Sukilėliai“ (N-7).
- **7.55** „Ančiukų istorijos“.
- **8.30** „Madagaskaro pingvinai“ (N-7).
- **9.00** „Kung Fu Panda“.
- **9.30** Statybų TV.
- **10.00** Svajonių sodai.
- **11.00** „Alioša Popovičius ir Slibinas Tugorius“.
- **12.40** „Slibinai. Nakties tamsumų dovana“.
- **13.00** Komedija „Visai kaip tikra“.
- **14.50** Komedija visai šeimai „Dantukų fėja 2“ (N-7).
- **16.45** Ekstrasensų mūšis (N-7).
- **18.30** TV3 žinios.
- **19.30** 2 Barai. Gyvenimas greitkelyje. Tiesioginė transliacija (N-7).
- **21.30** Veiksmo f. „Pavojingasis Bankokas“ (N-14).
- **23.40** Kriminalinė drama „Rikošetas“ (N-14).
- **1.20** Fantastinis veiksmo f. „Robotas policininkas“ (N-14).

10.00 „Kaukė“

- **6.30** „Garfildas“.
- **6.55** „Robomobilis Polis“.
- **7.20** „Nickelodeon“ valanda. „Žuviukai burbuliukai“.
- **7.45** „Kung Fu Panda“.
- **8.10** „Kiaulė, Ožka, Bananas ir Svirplys“.
- **8.35** „Tomo ir Džerio nuotykiai“.
- **9.00** Sveikatos ABC televitrina.
- **9.30** „Katinas žvejys“.
- **9.45** „Kačiukas vardu Au“.
- **10.00** Veiksmo komedija „Kaukė“ (N-7).
- **12.00** Muzikinė komedija „Kylančios žvaigždės“.
- **13.50** Nuotykių f. „Nibelungų lobis“ (N-7).
- **16.10** Nuotykių f. „Likimo ietis“ (N-7).
- **18.30** Žinios. EURO 2016.
- **19.30** Teleloto.
- **20.35** „Karas ir taika“ (N-7).
- **22.00** Komedija „Statyk už mėgstamiausią“ (N-14).
- **23.55** Trileris „Nuodėminga aistra“ (N-14).
- **2.00** Komedija „Girtos vestuvės“ (S).

21.00 Panorama

- **6.00** LR himnas.
- **6.05** Popietė su Algimantu Čekuoliu“.
- **6.30** „Rojus Lietuvoj“.
- **7.30** Šventadienio mintys.
- **8.00** Gimtoji žemė.
- **8.30** Ryto suktinis su Zita Kelmickaite.
- **9.00** „Nauji Piterio Peno nuotykiai“.
- **9.25** „Zoro kronikos“.
- **9.50** „Aviukas Šonas 4“.
- **10.00** Gustavo enciklopedija.
- **10.30** Delfinai ir žvaigždės.
- **12.05** „Atlanto vandenynas“.
- **13.00** „Kenijos kalnas. Ledinė Afrikos širdis“.
- **14.00** „Puaro“ (N-7).
- **15.45** Europos futbolo čempionatas. Aštuntfinalis. Tiesioginė transliacija iš Liono. Pertraukoje - Žinios.
- **17.50** Šiandien.
- **18.10** UEFA EURO 2016 apžvalga.
- **18.45** Europos futbolo čempionatas. Aštuntfinalis. Tiesioginė transliacija.
- **21.00** Panorama.
- **21.45** Europos futbolo čempionatas. Aštuntfinalis. Tiesioginė transliacija iš Tulūzos. Pertraukoje - Trumposios žinios.
- **24.00** Siaubo f. „Šilti kūnai“ (N-14).

19.05 „Adamsų šeimynėlė“

- **7.00** Savaitės kriminalai (N-7).
- **7.30** Pasaulio galiūnų čempionų lygos etapas Portugalijoje.
- **8.30** Tauro ragas (N-7).
- **9.00** Autopilotas.
- **9.30** Krepšinio pasaulyje su Vidu Mačiuliu.
- **10.00** Sveikatos kodas.
- **11.00** „BBC dokumentika. Gyvūnų planeta“.
- **13.30** Sveikinimai.
- **16.00** Išgyvenk, jei gali.
- **17.00** „Muchtaro sugrįžimas“ (N-7).
- **18.00** „44-as skyrius“ (N-7).
- **19.05** Komedija „Adamsų šeimynėlė“ (N-7).
- **21.00** „Kultas“ (N-14).
- **23.00** Komedija „Laukiniai“ (S).
- **1.00** Veiksmo f. „Liūtaširdis“ (N-14).
- **2.45** Siaubo f. „Piktosios dvasios sugrįžimas“ (S).
- **4.20** Komedija „Adamsų šeimynėlė“ (N-7).

13.50 „Platinos karštinė“

- **7.09** TV parduotuvė.
- **7.25** „Neprilygstamieji gyvūnai“ (N-7).
- **8.30** Kaimo akademija.
- **9.00** Šiandien kimba.
- **10.00** Vantos lapas.
- **10.30** Ekovizija.
- **10.40** „Kaip užauginti planetą. Gėlių galia“ .
- **11.50** Grilio skanėstai.
- **11.55** „Įspūdingiausi gamtos reiškiniai“ (N-7).
- **13.05** „Mikropasauliai“ (N-7).
- **13.45** Grilio skanėstai.
- **13.50** „Platinos karštinė“ (N-7).
- **15.00** Žinios. Orai.
- **15.20** Ar žinai, kad...?
- **15.25** „Platinos karštinė“ (N-7).
- **16.00** Žinios. Orai.
- **16.20** Ar žinai, kad...?
- **16.25** „Platinos karštinė“ (N-7).
- **17.00** Žinios. Orai.
- **17.30** Grilio skanėstai.
- **17.40** „Platinos karštinė“ (N-7).
- **21.00** Žinios. Orai.
- **21.27** Ar žinai, kad...?
- **21.30, 3.00, 6.10** 24/7.
- **22.30, 3.45** Drama „Visa karaliaus karianua“ (N-14).
- **1.25** „Detektyvas Linlis“ (N-7).

17.25 Veronika Povilionienė

- **6.00** LR himnas.
- **6.05** Ryto suktinis su Zita Kelmickaite.
- **7.00** Anapus čia ir dabar.
- **7.55** Kaunas Talent 2015.
- **10.00** Koncertuoja J.Obrazcova, Z.Sotkilava, S.Jonušaitė, V.Vyšniauskas.
- **10.50** Šventadienio mintys.
- **11.15** Įsižiūrėk, įsiklausyk.
- **11.45** Koncertuoja J.Milius ir I.Prudnikovaitė-Pitrėnė.
- **12.15** ORA ET LABORA.
- **12.45** Europos futbolo čempionatas. Aštuntfinalis.
- **14.45** Šokio pasaka „Dinozaurų salos paslaptis“.
- **15.50** Karinės paslaptys.
- **16.40** „Hnatas Jura. Metų kryžkelėje“.
- **17.25** Kultūra. Veronika Povilionienė.
- **17.45** Žinios.
- **18.00** Senatvė pagal Bibliją. Susitikimas su ispanų teologe Dolores Aleixandre.
- **19.00** Skambantys pasauliai. Svečias - choreografė Sasha Walz.
- **20.00** Mūsų dienos - kaip šventė.
- **21.30** Panorama.
- **22.05** Dabar pasaulyje.
- **22.35** Aš - laidos vedėjas.

8.00 Daktaras Ozas

- **6.20** Teleparduotuvė.
- **6.50** „Būrėja“.
- **8.00** Daktaras Ozas (N-7).
- **8.55** „Sodininkų pasaulis“.
- **9.30** Daktaras Ozas (N-7).
- **10.25** „Monstrų karai“.
- **11.25** „Zoologijos sodo naujagimiai“.
- **12.00** Natūralioji kulinarija su Anabele Lengbein.
- **12.30** Reičelės Alen pyragų dienoraštis.
- **13.00** „Mylėk savo sodą“.
- **14.00** Kas namie šeimininkas?
- **15.00** „Superauklė“ (N-7).
- **16.00** „Pasaulio burtininkai“ (N-7).
- **17.05** Nemarus kinas. „Apiplėšimas“ (N-7).
- **19.20** „Būrėja“.
- **19.55** „Akloji“.
- **21.00** „Nusikaltimo vieta. Komisarė Lindholm. Tamsūs keliai“ (N-7).
- **22.55** „Atsitiktinė santuoka“ (N-14).
- **0.35** Magai.
- **1.35** „Laiko gijos“ (N-7).
- **2.55** „Monstrų karai“.
- **3.40** „Zoologijos sodo naujagimiai“.
- **4.05** Natūralioji kulinarija su Anabele Lengbein.
- **4.30** „Mylėk savo sodą“.
- **5.20** Kas namie šeimininkas?

23.00 Nakties TOP. Vasara+

- **6.15** Teleparduotuvė.
- **6.30** Bjauriausi darbai pasaulyje (N-7).
- **7.30** Aukščiausia pavara. Geriausi epizodai (N-7).
- **9.00** Tavo augintinis.
- **9.30** Vienam gale kablys.
- **10.00** Pragaro kelias (N-7).
- **11.00** Nepaprastos lenktynės (N-7).
- **12.00** Adrenalinas (N-7).
- **12.30** Bjauriausi darbai pasaulyje (N-7).
- **13.30** Jokių kliūčių! (N-7).
- **15.00** Ledo kelias (N-7).
- **16.00** Pragaro kelias (N-7).
- **17.00** „Bibliotekininkai“ (N-7).
- **19.00** „Šanchajaus riteriai“ (N-7).
- **21.30** TV3 žinios.
- **22.30** Nakties TOP. Vasara (N-14).
- **23.00** Nakties TOP. Vasara+ (S).
- **23.30** „Geras patarimas“ (N-14).
- **1.20** „Mechanikas“.

21.00 „Audros karys“

- **9.00** Kas paleido šunis?
- **9.30** „Paslapčių namai“ (N-7).
- **10.30** Įspūdingiausių interjerų dešimtukas.
- **11.00** „Virtuvė“ (N-7).
- **11.30** „Šimtas pasaulio stebuklų“.
- **12.30** „Svajonių kruizai“.
- **13.30** „Lelijos“ (N-7).
- **14.45** „Riteris Rūdžius“.
- **16.15** „Aviakatastrofos: priežastys ir pasekmės“.
- **17.15** „Į Vakarus“ (N-7).
- **19.00** „Likimo ietis“ (N-7).
- **20.00** „Už išlikimo ribų“.
- **21.00** VIP seansas. „Audros karys“ (N-7).
- **22.40** „Svajonių kruizai“.
- **23.40** „Aviakatastrofos: priežastys ir pasekmės“.

TV8

7.00 „Maksas Stilas“ (N-7). **7.30** „Mažųjų gyvūnėlių krautuvė“. **8.00** Senoji animacija. **9.00** „Mano mažasis ponis“. **9.30** Teletabiai. **10.00** Ekstremalūs namų pokyčiai. **11.00** „Rezidentai“ (N-7). **12.00** Mamyčių klubas. **12.30** Namų dekoravimas (N-7). **13.00** Šokiai! (N-7). **15.00** „Dauntono abatija“ (N-7). **16.05** „Skandalas“ (N-7). **17.05** „Detektyvė Fišer“ (N-7). **18.20** Namų dekoravimas (N-7). **19.00** Ekstremalūs namų pokyčiai. **20.00** Labanakt, vaikučiai. Senoji animacija. **21.00** „Vienas tarp gydytojų“.

INFO TV

6.00 Teleparduotuvė. **6.30** Apie žūklę. **7.00** Auginantiems savo kraštą. **7.30**, **19.30**, **0.20** „Penktoji pavara“. **8.20**, **2.05** KK2 (N-7). **10.30**, **4.10** Dviračio šou. **12.00** Valanda su Rūta. **13.40** Beatos virtuvė. **14.30** 24 valandos (N-7). **20.30** Savaitės kriminalai (N-7). **21.00** Raudona linija. **22.00** Dabar pasaulyje. Savaitė. Žinios rusų k. **22.30** „Groznas. Prijaukintas Putino tigras“. **23.30** Nuo... Iki. **1.10** Ne vienas kelyje. **1.40** Autopilotas.

PBK

6.00, **1.35** EURONEWS. **6.30**, **9.00**, **11.10** Naujienos. **6.40** Armijos parduotuvė. **7.20** Animacija. **7.45** „Linksmieji kamuoliukai“. **8.00** Sveikata. **9.10** Kol visi namie. **9.55** „Mašos pasakos“. **10.05** Kinijos atradimas. **10.40** Fazenda. **11.40** „Jumorina. Sočis“. **12.55** „Dėl šeimyninių aplinkybių“. **15.40** „Rungtynės“. **18.25** Ekstrasensų mūšis 14. **21.00** Laikas. **22.45** „MaksimasMaksimas“. **23.55** „Greičiau, nei triušiai“.

RTR PLANETA (BALTIJA)

5.05 „Džiaugsmo ir sielvarto kryžkelėje“. **8.20** Pats sau režisierius. **9.10** J.Petrosiano humoro laida. **9.40** Rytinis paštas. **10.20** Žinios. Maskva. **11.00**, **14.00**, **20.00** Naujienos. **11.15** Juoktis leidžiama. **13.25**, **14.15** „Pasikalbėk su manimi apie meilę“. **17.35** „Darbas prie klaidų“. **21.55** „Namų darbininkė“. **1.45** „Saugomi asmenys“. **3.10** „Ištekėti už kapitono“.

REN

7.00 „Fiksikai“. **7.05** „Retromanija 2“. **8.05** „V ir M“. **8.35** Rusiškas vairavimas. **9.30** „Trys laimingos moterys“. **13.00**-**21.30** „Asmeninis tardytojo Saveljevo gyvenimas“. **1.20** „Druska“ muzikinis Zacharo Prilepino šou.

NTV MIR

8.00, **10.00**, **16.00** Šiandien. **8.20** Apžiūra. **8.55** „Centrinė televizija“. **10.25** Pirmoji pavara. **11.05** Technikos stebuklai. **12.15** Sodininkų atsakas. **13.20** Valgome namie. **13.55** Vartotojų priežiūra. Neleisk būti apgaunamas! **15.00** „Muchtaro sugrįžimas 2“. **16.20** NTV-Matymas. „Pasauliniai užkulisiai. Grožio industrija“. **17.20** Važiuosime, pavalgysime! **18.05** Tyrimą atliko. **19.00** Savaitės akcentai. **19.49** Pozdniakovas. **20.00** „Rūdys“ **23.50** „Vienas lauke karys“. **1.45** „Du karai“.

TV POLONIA

8.35 „Senosios girios sakmė“. **9.30**, **18.25**, **1.25** Lenkija su Miodeku. **9.35** Lenkija 1050. **10.00**, **20.25**, **2.25** „Drakono Polo nuotykiai“. **10.20** Petersburskio muziko šou. **10.50** Grūdas. **11.25** „Mergina ir vaikinas“. **12.25** Kultūros informacija. **12.45**, **13.15** Tarp žemės ir dangaus. **13.00** Viešpaties Angelas. **13.40** Notacijos. **13.55** Laukiame Pasaulio jaunimo dienų. **14.00** Šv.Mišių transliacija. **16.25** Okrasa laužo taisykles. **16.55** Šeimynėlė.pl. **17.55**, **0.55** Nykstančio pasaulio žemėlapis. Madagaskaras. **18.30** TV ekspresas. **18.55** „M, kaip meilė“. **19.50**, **4.35** Akis į akį. **20.45**, **2.45** Animacinis f. **21.00**, **3.00** Žinios. Sportas. Orai. **21.45**, **3.40** „Prieplauka“. **22.40**, **5.10** TV spektaklis „Užrašas“. **0.10** M.Rodovič. „Žydra vasara su Marylia“.

TV1000

8.10 „Juodojo vanago žūtis“. **11.10** „Namas prie ežero“. **13.00** „Džesmina“. **14.45** „Būti Flynu“. **16.35** „Prašom duoti“. **18.15** „Gerasis vokietis“. **20.10** „Mano gyvenimo žuvis“. **22.20** „Panikos kambarys“. **0.20** „Labai geros mergaitės“.

DISCOVERY

9.10 Automobilių perpardavinėtojai. **10.05** Automobilių kolekcininkai. **10.55** Retro automobiliai. **11.50** Turto gelbėtojai. **12.40** Sandėlių medžiotojai Britanijoje. **13.35** Nekilnojamojo turto karai. **14.30** Likvidatorius. **15.25** Dalaso automobilių rykliai. **16.20** Dyzelinio pasaulio broliai. **17.15** Automobilių kolekcininkai. **18.10** Kaip tai pagaminta? **19.05** Laukinės vairuotojų gentys. **20.00** Laukinių kalnų karaliai. **21.00** Nesuplanuota kelionė. **22.00**, **3.40** Išgyventi su Edu Stafordu. **23.00** Teleskopai.

TRAVEL

9.05, **20.00** Mano namelis ant ratų. **10.00** Kelionė aplink pasaulį. **11.00** Karai dėl bagažo. **12.00**, **17.00**, **24.00** Namų medžiuose gyventojai. **13.00**, **18.00**, **23.00** Statybos Aliaskoje. **14.00** Darbo imasi Vanila Aisas. **15.00** Gyvenimas ant ežero. **16.00** Turto gelbėtojai. **19.00** Viešbučių verslas. **21.00** Didžiosios paslaptys. **22.00** Pilies paslaptys.

ANIMAL PLANET

8.15, **18.20**, **22.00** Nesutramdomas atkūrimas. **9.10**, **19.15** Laukinių gyvūnų priežiūros mokykla. **10.05**, **20.10** Timo Folkneris laukinėje gamtoje. **11.55**, **22.55** Ieškant karališkosios kobros. **12.50**, **1.40** Bahamų salose. **13.45**, **2.35** Turkija, kontrastų šalis. **14.40**, **3.25** Jankių džiunglės. **15.35**, **4.15** Didžiausi ir blogiausi. **16.30**, **5.02** Apie ryklius. **17.25**, **5.49** Lotynų Amerikos platybėse. **21.05** Kaimo veterinaras. **23.50** Aligatorių tramdytojai.

SPORT1

5.30 NBA visų žvaigždžių savaitgalis. Šeštadienio konkursai. **8.00** ATP 250 Gstaad. Vyrų tenisas. Juan Monaco - Pablo Andujar. Finalas. **10.00** Čempionai LT. Grappling Jurbarkas 2016. 5 d. **10.30** NBA krepšinio lyga. Finalas. Pirmosios rungtynės. 2016-06-03. **13.00** Ispanijos „Endesa“ krepšinio lyga. Finalas. Madrido „Real“ - „Barcelona“. 5-as susitikimas, jeigu prireiks. Vakar. **15.00** Angliškas biliardas. Europos komandinis čempionatas. **18.30** NBA krepšinio lyga. Finalas. Šeštosios rungtynės. **21.00** NBA krepšinio lyga. Toronto „Raptors“ - Klyvlando „Cavaliers“. Pusfinalis. **23.00** KOK World series. Bušido kovos. Moldova. **1.30** „M1 Išsūkis“. Kovinis sportas. **2.30** „Road to glory“. Su Jurgiu Didžiuliu. **3.00** Pasaulio rali-kroso čempionatas.

VIASAT SPORT BALTIC

6.50 Motosportas. Spidvėjus. Pasaulio čempionato etapas. Praha. **9.50** Futbolas. Copa America. Mačas dėl trečios vietos. **11.50** Olandijos MotoGP Moto3 lenktynės. Tiesioginė transliacija. **13.10** Olandijos MotoGP Moto2 lenktynės. Tiesioginė transliacija. **14.50** Olandijos MotoGP lenktynės. Tiesioginė transliacija. **16.10** Boksas. Anthony Joshua - Dominicas Breazeale. **18.05** Motosportas. Olandijos MotoGP lenktynės. **19.30** Futbolas. Copa America. Mačas dėl trečios vietos. **21.30** Nascar 350 mylių lenktynės. Tiesioginė transliacija. **1.05** Futbolas. Copa America rungtynės. **2.55** Futbolas. Copa America. Finalas. Tiesioginė transliacija.

EUROSPORT

6.30, **16.00** Motosportas. Žiedinės lenktynės. Vila Realas, Portugalija. **7.30**, **15.30**, **21.30**, **23.00** Motosportas. FIA Europos ralio čempionatas. Ypras, Belgija. **8.00**, **19.00**, **22.00** Angliškas biliardas. Ryga, Latvija. **9.30**, **12.30**, **15.20**, **0.50**, **1.50** Europos futbolo fanai. **9.40**, **1.00** Futbolas. Erikas Kantona - „Eurosport“ futbolo komisaras. **9.45**, **12.40**, **24.00** Tenisas. **11.00**, **13.30** Kanojų irklavimas. Europos sprinto čempionatas. Maskva, Rusija. **15.15** Kovos dėl aukso. **18.55**, **21.25**, **0.45** Sporto naujienos. **20.00** Dviračių sportas. Nacionalinės rungtynės. **1.05**, **2.00** JAV futbolo lyga.

LNK 22.00

„STATYK UŽ MĖGSTAMIAUSIĄ“

Komedija. Didžioji Britanija, JAV. 2012.
Režisierius: Stephen Frears.
Vaidina: Bruce Willis, Rebecca Hall, Catherine Zeta-Jones.

Kai naivuolė Bet atvyksta į nuodėmingąjį Las Vegasą, gero tikėtis nereikia. Ji įsidarbina pas profesionalų sporto lošėją Dinką, kuriam neva turi atnešti sėkmę. Dinkas - tikras aferų, išnaudojimo ir beprotiškų kvailysčių asas, todėl kai netrukus mergina prisiverda košės, tik jis ir begali padėti. Bet ar šįkart sėkmė nuo jų nenusisuks?

TV3 21.30

„PAVOJINGASIS BANKOKAS“

Veiksmo filmas. JAV. 2008.
Režisieriai: Oxide Pang Chun, Danny Pang.
Vaidina: Nicolas Cage, Shahkrit Yamnarm, Charlie Yeung.

Samdomas žudikas Džo atvyksta į Bankoką. Čia jis turi atlikti paskutinę užduotį - įvykdyti keturias žmogžudystes, o tuomet bus galima išeiti užtarnauto poilsio...

TV1 22.55

„ATSITIKTINĖ SANTUOKA“

Romantinė komedija. Jungtinė Karalystė. 2008.
Režisierius: Griffin Dunne.
Vaidina: Uma Thurman, Jeffrey Dean Morgan, Colin Firth.

Ugniagesio Patriko sužadėtinė Sofija, suabejojusi vestuvių būtinumu, kreipėsi į meilės ekspertę Emą Loid, ir ši patarė palikti sužadėtinį. Patrikas nusprendžia Emai atkeršyti.

BTV 23.00

„LAUKINIAI“

Komedija. Rusija. 2006.
Režisierius: Viktor Šamirov.
Vaidina: Goša Kucenko, Marat Bašarov, Vladislav Galkin.

Žmonių norai tokie paprasti: pasikaitinti saulėje, paplaukioti, pažaisti tinklinį, pašokti. Dauguma jau gali sau leisti ištaigingesnį poilsį, tačiau vos tik baigiasi liepa, jie krauna į savo solidžiuosius automobilius senas palapines ir keliauja čionai...

„IŠSISKYRIMAS“

Romantinė komedija. JAV. 2006.
Režisierius: Peyton Reed.
Vaidina: Vince Vaughn, Jennifer Aniston, Joey Lauren Adams.

Meno kūrinių pardavėja Bruk ir gidu dirbantis Garis - buvę įsimylėjėliai. Tiesa, vis dar gyvenantys po vienu stogu. Mat nei Garis, nei Bruk nepageidauja išsikraustyti iš buto, kurį jie kartu nuomojo. Netrukus buvęs įsimylėjėlių lizdelis virsta mūšio lauku, iš kurio nei viena, nei kita pusė tikrai nežada taikiai pasitraukti. Tačiau gyvenimas kupinas netikėtumų.

„KERIMORO ROŽĖ“

Melodrama. Vokietija. 2001.
Režisierius: Axel de Roche.
Vaidina: Jenny Jurgens, Matthias Zahlbaum.

Piktas senas lordas paskyrė visą savo gyvenimą šeimai ir savo dvaro puoselėjimui. Čia jis užveisė nuostabų vynuogyną ir sukaupė nemenką antikvarinių daiktų kolekciją. Deja, vyriškis neturi nė vieno įpėdinio, kuriam galėtų perleisti savo turtą. Tuo metu jo sesers dukra Liza svajoja tik apie viena - kaip tapti lordo įdukra.

„NAKTIES ĮKAITAS“

Veiksmo trileris. JAV. 2004.
Režisierius: Michael Mann.
Vaidina: Tom Cruise, Jamie Foxx, Jada Pinkett Smith.

Rami naktis Los Andžele. Jau 12 metų taksistu dirbantis Maksas išvažiuoja į savo eilinę pamainą. Oro uoste į jo automobilį įsėda į miestą ką tik atvykęs vyras. Tai bus visiškai kitoks Makso klientas. Vincentas yra samdomas žudikas. Per šią naktį jis turi apsilankyti penkiose Los Andželo vietose ir profesionaliai atlikti savo darbą.

„GERAS PATARIMAS“

Komedija. JAV. 2000.
Režisierius: Steve Rash.
Vaidina: Charlie Sheen, Angie Harmon, Denise Richards.

Gražuolis brokeris Rajenas yra didis mergišius. Jis puikiai žino visas moterų paslaptis ir mažas silpnybes. Staiga praradęs darbą ir brokerio licenciją, jis apsigyvena su savo mergina Sinde. Ši, sužinojusi, kad jos mylimasis atsikraustė ne iš romantiškų paskatų, pabėga pas kitą.

10.00 „Kerštas“

6.10 Teleparduotuvė.
6.25 „Kung Fu Panda“.
6.55 „Magiška vidurinė mokykla. Palikimo diena“.
7.25 „Magiška vidurinė mokykla. Širdelių diena“.
7.55 „Kempiniukas Plačiakelnis“ (N-7).
8.25 „Monsunas“ (N-7).
8.55 TV serialas „Meilės sūkuryje“ (N-7).
10.00 TV serialas „Kerštas“.
11.00 „Ledynmetis 3“ (N-7).
13.00 „Kempiniukas Plačiakelnis“ (N-7).
13.30 „Simpsonai“ (N-7).
14.30 TV serialas „Mažoji nuotaka“ (N-7).
15.30 TV serialas „Aistra ir valdžia“ (N-7).
16.30 TV Pagalba (N-7).
18.30 TV3 žinios. TV3 sportas. TV3 orai.
19.30 „Rezidentai“ (N-7).
20.00 TV serialas „Svotai“.
21.00 2 Barai. Gyvenimas greitkelyje (N-14).
21.30 TV3 vakaro žinios.
22.30 Romantinė komedija „Išsiskyrimas“ (N-7).
0.40 TV serialas „Pagrindinis įkaltis“.
1.35 TV serialas „Mažylė Houp“ (N-7).
2.00 TV serialas „Kerštas“.

14.35 „Juodieji meilės deimantai“

6.25 Dienos programa.
6.30 „Garfildas“.
6.55 „Mažieji Tomas ir Džeris II“.
7.25 „Rožinė pantera“.
7.50 TV serialas „Volkeris, Teksaso reindžeris“ (N-7).
9.50 24 valandos (N-7).
11.50 Su cinkeliu (N-7).
12.45 „Mažieji Tomas ir Džeris II“.
13.10 „Rožinė pantera“.
13.35 TV serialas „Svajonių princas“.
14.35 TV serialas „Juodieji meilės deimantai“ (N-7).
16.30 Labas vakaras, Lietuva.
17.25 24 valandos (N-7).
18.30 Žinios. EURO 2016. Orai.
19.30 Bus visko.
20.30 Nuo... Iki.
21.30 Žinios. EURO 2016. Orai.
22.15 Veiksmo trileris „Nakties įkaitas“ (N-14).
0.40 TV serialas „Judantis objektas“ (1) (N-7).
1.30 TV serialas „Visa menanti“ (N-7).
2.15 TV serialas „Alkatrazas“ (N-7).

15.10 „Giminės po 20 metų“

6.00 LR himnas.
6.05 Labas rytas, Lietuva.
9.15 „Padūkėliai marsupilamiai“.
9.40 „Heidė“.
10.05 „Šokių akademija“.
10.35 „Džesika Flečer“.
11.25 „Didysis Gregas 2“.
12.15 Gyvenimas.
13.10 Klauskite daktaro.
14.00 Žinios. Sportas. Orai.
14.15 Laba diena, Lietuva.
15.00 Žinios. Orai.
15.10 TV serialas „Giminės po 20 metų“.
16.00 TV serialas „Senis“.
17.05 Kas ir kodėl?
17.35 Klausimėlis.lt.
17.50 Šiandien.
18.10 UEFA EURO 2016 apžvalga.
18.45 Europos futbolo čempionatas. Aštuntfinalis.
20.55 Loterija „Keno Loto“.
21.00 Panorama.
21.40 Loterija „Jėga“.
21.45 Europos futbolo čempionatas. Aštuntfinalis. Pertraukoje - Trumposios žinios.
23.57 Trumposios žinios.
24.00 „Vesterplatės paslaptis“.
2.00 TV serialas „Senis“.
3.00 LRT radijo žinios.
3.05 Klauskite daktaro.

16.55 „Muchtaro sugrįžimas“

6.45 Sveikatos ABC televitrina.
7.15 TV serialas „Muchtaro sugrįžimas“ (N-7).
9.15 Mistinės istorijos (N-7).
11.20 TV serialas „Prokurorų patikrinimas“ (N-7).
12.35 TV serialas „Muchtaro sugrįžimas“ (N-7).
13.35 TV serialas „Diagnozė - žmogžudystė“ (N-7).
14.35 TV serialas „Sudužusių žibintų gatvės“ (1).
15.35 TV serialas „Prokurorų patikrinimas“ (N-7).
16.55 TV serialas „Muchtaro sugrįžimas“ (N-7).
18.00 Info diena.
18.30 TV serialas „Tokia tarnyba“ (N-7).
19.30 Pričiupom! (N-7).
20.00 Pagalbos skambutis.
21.00 Farai (N-14).
21.30 Veiksmo trileris „Karštis“ (N-14).
0.45 Komedija „Laukiniai“ (S).
2.30 TV serialas „Kultas“ (N-14).
3.50 Kalbame ir rodome.
4.35 Pagalbos skambutis (N-7).
5.15 Farai (N-14).
5.40 Pričiupom! (N-7).

21.30 Nuoga tiesa

6.55 Programa.
6.59 TV parduotuvė.
7.15 Kaimo akademija.
7.45 Vantos lapas.
8.15 „Moterų daktaras“.
9.20 „Pėdsakas“ (N-7).
10.20 „Mesingas. Aplenkiantis laiką“.
11.25 „Miškinis“ (N-7).
12.30 „Vandens žiurkės“.
13.30 „Neprilygstamieji gyvūnai“ (N-7).
14.40 TV parduotuvė.
14.55 „Pėdsakas“ (N-7).
16.00, 20.00 Žinios. Orai.
16.25 „80-ieji“ (N-7).
17.00 „Moterų daktaras“.
18.00, 22.30 Reporteris. Lietuva tiesiogiai. Orai.
18.50, 23.30 Rio 2016.
19.00 „Delta“ (N-7).
20.25 „Skubus iškvietimas 4. Mirtina diagnozė“ (N-7).
21.30 Nuoga tiesa. Ar jums užtenka pajamų išgyventi? (N-7).
23.40 „Miškinis“ (N-7).
0.40, 3.10 „Pėdsakas“ (N-7).
1.30 Reporteris. Lietuva tiesiogiai.
2.25, 4.40 „Neprilygstamieji gyvūnai“ (N-7).
3.50, 5.25 „Jaunikliai“ (N-7).
4.20, 5.55 „Tigrų sala“.
6.20 „Gamtos pasaulis“.

21.20 Euromaxx

6.00 LR himnas.
6.05 „Nuodėminga meilė“.
6.50 Europos futbolo čempionatas. Aštuntfinalis.
8.45 ORA ET LABORA.
9.15 Labas rytas, Lietuva.
12.10 DW naujienos rusų k.
12.20 Mūsų miesteliai.
13.15 „Didysis Gregas 2“.
14.05 „Kaip atsiranda daiktai 11“.
14.30 Mokslo sriuba.
14.45 „Naisių vasara“.
15.15 „Padūkėliai marsupilamiai“.
15.40 „Heidė“.
16.05 „Šokių akademija“.
16.40 „Neskubėk gyventi“.
17.30 Vilniaus albumas.
17.45 Trembita (subtitruota).
18.00 Rusų gatvė. Žinios.
18.30 Menora (subtitruota).
18.45 Vilniaus sąsiuvinis.
19.00 Septynios Kauno dienos.
19.30 Anapus čia ir dabar.
20.30 „Džesika Flečer“.
21.20 Euromaxx.
21.50 DW naujienos rusų k.
22.00 Dabar pasaulyje.
22.30 „Velnio nuotaka“.
23.45 „Likimas leido...“ Širdies diplomatas“.
0.15 ARTi.
0.45 Muzikos pasaulio žvaigždės.

15.30 „Ekspertė Džordan“

6.20 Teleparduotuvė.
6.50 Daktaras Ozas. Šeimos gydytojo patarimai (N-7).
7.45 Auginantiems savo kraštą.
8.10 „Denis Vaiduokliukas“.
8.40 „Džiumandži“.
9.05 „Vedęs ir turi vaikų“.
10.00 „Akloji“.
11.00 „Būrėja“.
11.35 „Didingasis amžius“.
13.55 „Būrėja“.
14.30 „Užkampis“ (N-7).
15.30 „Ekspertė Džordan“.
16.30 „Mano gyvenimo šviesa“.
17.50 „Širdele mano“ (N-7).
18.55 „Senojo Tilto paslaptis“.
20.05 „CSI. Niujorkas“ (N-7).
21.00 „Midsomerio žmogžudystės VIII. Tai, kas nutinka naktį“ (N-14).
23.00 „Bėgantis laikas“.
0.50 „Karadajus“ (N-7).
1.35 „Dvidešimt minučių“.
2.15 „Akloji“.
3.05 „Senojo Tilto paslaptis“.
4.00 „Mano gyvenimo šviesa“.
5.05 „Širdele mano“ (N-7).

19.00 „CSI kriminalistai“

6.45 Teleparduotuvė.
7.00 „Jaunasis vilkolakis“ (N-7).
8.00 „Medikopteris“ (N-7).
9.00 Nuo amato iki verslo.
9.30 „Kobra 11“ (N-7).
10.30 „CSI kriminalistai“ (N-7).
11.30 „Kaulai“ (N-7).
12.30 „Paskutinis iš vyrų“ (N-7).
13.30 „Univeras“ (N-7).
14.30 Teleparduotuvė.
15.00 „Medikopteris“ (N-7).
16.00 „Daktaras Hausas“ (N-7).
17.00 „Kobra 11“ (N-7).
18.00 „Kaulai“ (N-7).
19.00 „CSI kriminalistai“ (N-7).
20.00 „Univeras“ (N-7).
21.00 Comedy club (N-14).
22.00 Kvailiausi pasaulio nutrūktgalviai (N-14).
23.00 „Nacių eksperimentas“ (S).
0.50 „Geras patarimas“ (N-14).
2.20 „Daktaras Hausas“ (N-7).

15.50 „Automobiliai - meno šedevrai“

9.00 „Virtuvė“ (N-7).
9.30 „Šimtas pasaulio stebuklų“.
10.30 „Už išlikimo ribų“.
11.30 „Paslapčių namai“ (N-7).
12.30 „Vaiduoklis“ (N-7).
14.50 Kas paleido šunis?
15.20 Įspūdingiausių interjerų dešimtukas.
15.50 „Automobiliai - meno šedevrai“.
16.20 „Nauja pradžia“ (N-7).
18.00 „Svajonių kruizai“.
19.00 „Likimo ietis“ (N-7).
20.00, 23.15 Balticum TV žinios.
20.30 „Ieškotojas“ (N-7).
21.30 Kino akademija. „Galingoji Afroditė“ (N-14).
23.45 „Į Vakarus“ (N-7).

TV8

6.55 TV Pagalba. 8.35 Taupome su Džeimiu. 9.35 „Mano mažasis ponis“. 10.05 Senoji animacija. 11.05 „Vienas tarp gydytojų“. 13.00, 17.00 „Laukinukė“. 14.00 „Pamiršk mane“. 15.00, 0.50 Ekstremalūs namų pokyčiai. 16.00 Taupome su Džeimiu. 18.00, 22.55 „Gyvenimo bangos“. 20.00 Labanakt, vaikučiai. 21.00 „Kerimoro rožė“.

INFO TV

6.00 Už vaikystę. 6.30 Tauro ragas. 7.00 Pagalbos skambutis. 8.00 Savaitės kriminalai. 8.30 Penktoji pavara. 9.30 Žinios. 10.30 Nuo... Iki. 11.15 Valanda su Rūta. 12.50 Už vaikystę. 13.15 24 valandos. 15.15 KK2. 16.00 Raudona linija. 17.00 Info diena. 21.00 Yra, kaip yra. 22.00 Dabar pasaulyje. 22.30, 2.30 Info diena.

PBK

6.00 EURONEWS. 6.30, 9.00, 13.45, 17.00 Naujienos. 6.35 Vaikų klubas. 7.00, 9.30 Labas rytas. 11.05 Gyvenk sveikai. 12.00 Naujienos. 12.20 Tegul kalba. 13.15 Tabletė. 14.00 Stebuklų laukas. 15.00, 3.45 Mados nuosprendis. 16.00 Vyriška/Moteriška. 17.35 Susituokime. 18.55 Tegul kalba. 20.00 Laikas. 20.40 Lietuvos laikas. 21.05 „Praktika“. 23.00 „Užkalbėjimo teorija“. 23.55 Pozneris.

RTR PLANETA (BALTIJA)

5.00 Rusijos rytas. 9.55 Apie tai, kas svarbiausia. 11.00, 14.00, 17.00, 17.50, 20.00 Naujienos. 11.35, 14.30, 17.30, 19.35 Žinios. Maskva. 11.55 Tyrimo paslaptys. 15.00 „Granato skonis“. 18.15 Tiesioginis eteris. 21.50 „Šamanė“. 23.40 „Sąžiningas detektyvas“. 0.35 „Kelionė per Ameriką Rusijos beieškant“.

REN

7.00 „Fiksikai“. 7.15, 20.25 Kviestinė vakarienė. 8.05 Tinkama priemonė. 10.55, 18.30 Pasaulio paslaptys su A.Čapman. 11.55 „Mintransas“. 12.35 „Dar ne vakaras“. 13.35 Čapman paslaptys. 14.35 „Fantastika po grifu „Slaptai“. 15.35 Tinkama priemonė. 16.30 „Šeimos dramos“. 19.30 „Pantera“. 21.20 „Jumorina“. 23.10 Žiūrėti visiems! 24.00 „Pantera“. 0.45 „Fantastika po grifu „Slaptai“.

NTV MIR

6.00, 10.00, 13.00, 16.00, 19.00 Šiandien. 6.10 Naujas rytas. 9.00 Veidrodis herojui. 10.20 „Maskva. Trys stotys 7“. 12.00 Prisiekusiųjų teismas. 13.20 Apžvalga. 13.50 „Likimo ženklai 2“. 14.50 „Susitikimo vieta“. 16.20 „Krasino gynyba 3“. 18.00 Kalbame ir rodome. 19.50 „Stepių vilkai“. 21.45 „Toptuny“. 23.30 Dienos apžvalga.

TV POLONIA

7.05 „Tėvas Mateušas“. 7.50 Transporto rūšys. Traukinys. 8.05, 20.25, 6.45 Prie Nemuno. 8.25 Lešnevskių šeima. 9.00 Klausimai per pusryčius. 12.00 Miestelis. 12.35 Priglausk mane. 13.25, 18.20, 4.35 Trumpa istorija. 13.35 Žinios. 13.50 „Laimės spalvos“. 14.25 „Prieplauka“. 15.20 Akis į akį. 15.50 TV teatras. Spektaklis „Užrašas“. 17.15 Išgelbėtas, kad gelbėtų. 17.55, 2.05 Galerija. 18.30 TV ekspresas. 18.55 Senosios girios sakmė. 19.55, 4.45 „Laimės spalvos“. 20.45, 2.25 Animacinis f. 21.00, 3.00 Žinios. Sportas. Orai. 21.50, 3.45 „Manimi nesirūpink“. 22.50, 5.20 Polonija 24. 23.20, 5.50 Sveika, Polonija. 0.25 Didysis NATO testas.

TV1000

6.10 „Džesmina“. 8.10 „Panikos kambarys“. 10.10 „Mano gyvenimo žuvis“. 12.20 „Labai geros mergaitės“. 14.10 „Juodojo vanago žūtis“. 16.40 „Namas prie ežero“. 18.25 „Džesmina“. 20.10 „Pašėlę pirmieji metai“. 22.10 „Šiaurės šalis“. 0.20 „Mergišiaus praeities vaiduokliai“. 2.05 „Mano gyvenimo žuvis“. 4.10 „Panikos kambarys“.

DISCOVERY

6.10 Laukinių kalnų karaliai. 7.00 Mitų griovėjai. 7.50, 20.00 Kaip tai veikia? 8.15, 17.15 Karai dėl bagažo. 8.40, 17.40 Sandėlių medžiotojai. 9.10 Sandėlių karai. Kanada. 9.35 Likvidatorius. 10.05, 1.00 Aukso karštinė. 10.55 Sunkvežimių vairuotojai. 11.50 Greiti ir triukšmingi. 12.40 Automobilių perpardavinėtojai. 13.35 Pavojingiausio darbo interviu. 14.30, 22.00, 3.40 Nuogi ir išsigandę. 18.10 Blogoji visata. 19.05 Nusileidimas kometoje. 20.30 Kaip tai pagaminta? 21.00 Išgyventi su Edu Stafordu. 23.00, 4.30 Bear Grilsas. Misija - išgyventi. 24.00, 5.20 Nemėginkite pakartoti. 1.55 Aliaska. Paskutinė riba. 2.50 Išgyventi su Edu Stafordu.

TRAVEL

6.00, 12.00, 1.00 Muziejų pasaplytas. 7.00, 13.00, 19.00 Naujo būsto paieška. 9.05, 16.00, 22.00, 3.00 Mano namelis ant ratų. 10.00, 15.05 Statybos Aliaskoje. 11.00, 24.00, 5.00 Nežinoma ekspedicija. 14.40 Darbo imasi Vanila Aisas. 17.00 Iškyla gamtoje. 18.00, 2.00 Nejprastas maistas. 23.00, 4.00 Įdomiausios kelionės motociklu.

ANIMAL PLANET

6.36 Katės gelbėjimas. 7.25 Antys. 8.15, 12.50, 17.25, 23.50 Upių pabaisos. 9.10, 14.40, 21.05, 5.02 Namai medžiuose. 10.05, 15.35, 19.15, 2.35 Akvariumų verslas. 11.00 Veterinarijos pasaulyje. 11.55 Bondai Byčo veterinaras. 13.45, 22.55, 4.15 Aligatorių tramdytojai. 16.30 Žmonės ir liūtai. Vieno safario istorija. 18.20, 22.00, 1.40, 5.49 Šunų TV. 20.10, 3.25 Tigražuvė. 0.45 Išvengiau nasrų.

SPORT1

6.00 Olandijos „Eredivisie“ lyga. „AFC Ajax“ - „PSV Eindhoven“. 8.00, 20.00, 1.30 Pasaulio galiūnų čempionatas su Žydrūnu Savicku. 8.30, 20.30 NBA pasaulis. 9.00, 21.00 NBA krepšinio lyga. Finalas. Pirmosios rungtynės. 11.30 „NBA Action“. Krepšinio lygos apžvalga. 12.00, 23.30 KOK World series. Bušido kovos. Alytus. 14.00, 2.00 Pasaulio rali-kroso čempionatas. Portugalijos etapas. 16.00, 4.00 Ispanijos „Endesa“ krepšinio lyga. Finalas. Madrido „Real“ - „Barcelona“. 18.00 Olandijos „Eredivisie“ lyga. „AFC Ajax“ - „PSV Eindhoven“.

VIASAT SPORT BALTIC

6.00, 20.55 Boksas. Keithas Thurmanas - Shawnas Porteris. 7.00, 21.55 Boksas. Jesusas Cuellaras - Abneris Maresas. 8.00, 18.35 Futbolas. Copa America. Finalas. 10.20, 5.00 Boksas. Anthony Joshua - Dominicas Breazeale. 12.20 Futbolas. Copa America. Mačas dėl trečios vietos. 14.20 Motosportas. Olandijos MotoGP Moto3 lenktynės. 15.45 Motosportas. Olandijos MotoGP Moto2 lenktynės. 17.10 Motosportas. Olandijos MotoGP lenktynės. 22.55 „Formulė-1“. Europos GP lenktynių apžvalga. 23.55 Futbolas. UEFA Čempionų lyga. „Real“ - „Atletico“.

EUROSPORT

6.15, 21.45 Motosportas. Žiedinės lenktynės. Vila Realas, Portugalija. 7.00, 12.00, 16.30, 0.30, 2.30, 5.30 JAV futbolo lyga. 8.00, 18.30 Dviračių sportas. Nacionalinės rungtynės. 9.30 Šaudymas iš lanko. Pasaulio taurė Antalijoje, Turkija. 10.00 Fechtavimasis. Europos čempionatas Torunėje, Lenkijoje. 10.30, 15.00, 0.20, 2.20 Europos futbolo fanai. 10.40 Tenisas. 15.10, 23.00, 4.00 Angliškasis biliardas. Rygos meistrai, Latvija. 20.00 Kova dėl aukso. 20.05 Sportas iš arti. 20.30 Dviračių sportas. 21.25, 0.15 Sporto naujienos. 21.30 Jojimas. 24.00 Sporto linksmybės.

16.30 TV Pagalba

6.10 Teleparduotuvė.
6.25 „Kung Fu Panda“.
6.55 „Simpsonai“ (N-7).
7.55 „Kempiniukas Plačiakelnis“ (N-7).
8.25 TV serialas „Rezidentai“ (N-7).
8.55 TV serialas „Meilės sūkuryje“ (N-7).
10.00 TV serialas „Kerštas“.
11.00 TV serialas „Svotai“.
12.00 Opiumas liaudžiai.
12.30 „Slibinų dresuotojai“.
13.00 „Kempiniukas Plačiakelnis“ (N-7).
13.30 „Simpsonai“ (N-7).
14.30 TV serialas „Mažoji nuotaka“ (N-7).
15.30 TV serialas „Aistra ir valdžia“ (N-7).
16.30 TV Pagalba (N-7).
18.30 TV3 žinios. TV3 sportas. TV3 orai.
19.30 TV serialas „Rezidentai“ (N-7).
20.00 TV serialas „Svotai“.
21.00 2 Barai. Gyvenimas greitkelyje“ (N-14).
21.30 TV3 vakaro žinios. TV3 sportas. TV3 orai.
22.30 Komedija „Kelyje“.
0.20 Veiksmo drama „Gražuolė ir pabaisa“ (N-7).
1.20 TV serialas „Mažylė Houp“ (N-7).
1.45 TV serialas „Kerštas“.

0.05 „Judantis objektas“

6.25 Dienos programa.
6.30 „Garfildas“.
6.55 „Mažieji Tomas ir Džeris II“.
7.25 „Rožinė pantera“.
7.50 TV serialas „Volkeris, Teksaso reindžeris“ (N-7).
9.50 24 valandos (N-7).
11.50 Su cinkeliu (N-7).
12.45 „Mažieji Tomas ir Džeris II“.
13.10 „Rožinė pantera“ (1).
13.35 TV serialas „Svajonių princas“.
14.35 TV serialas „Juodieji meilės deimantai“ (N-7).
16.30 Labas vakaras, Lietuva.
17.25 24 valandos (N-7).
18.30 Žinios. EURO 2016. Orai.
19.30 Bus visko.
20.30 Nuo... Iki.
21.30 Žinios. EURO 2016. Orai.
22.15 Trileris „Europa“ (N-7).
0.05 TV serialas „Judantis objektas“ (N-7).
0.55 TV serialas „Visa menanti“ (N-7).
1.40 TV serialas „Alkatrazas“ (N-7).

17.05 Kas ir kodėl?

6.00 LR himnas.
6.05 Labas rytas, Lietuva.
9.15 „Padūkėliai marsupilamiai“.
9.40 „Heidė“.
10.05 „Šokių akademija“.
10.35 „Džesika Flečer“.
11.25 „Didysis Gregas 2“.
12.15 Gyvenimas.
13.10 Klauskite daktaro.
14.00 Žinios. Sportas. Orai.
14.15 Laba diena, Lietuva.
15.00 Žinios. Orai.
15.10 TV serialas „Giminės po 20 metų“.
16.00 TV serialas „Senis“.
17.05 Kas ir kodėl?
17.35 Gyvenimas.
18.30 Šiandien.
19.10 Auksinis protas.
20.25 Loterija „Keno Loto“.
20.30 Panorama.
20.59 Loterija „Jėga“.
21.00 „90 dainų - 90 legendų“.
22.55 Trumposios žinios.
23.00 Drama „Gėtė“ (N-7).
0.45 Trumposios žinios.
0.50 TV serialas „Senis“.
1.50 Auksinis protas.
3.00 LRT radijo žinios.
3.05 Klauskite daktaro.
4.00 LRT radijo žinios.
4.05 Gyvenimas.
5.00 LRT radijo žinios.
5.05 TV serialas „Rojus Lietuvoj“.

18.00 Info diena

6.15 TV serialas „Muchtaro sugrįžimas“ (N-7).
7.15 TV serialas „Sudužusių žibintų gatvės“ (1).
8.15 TV serialas „Muchtaro sugrįžimas“ (N-7).
9.15 Mistinės istorijos.
10.20 TV serialas „Tokia tarnyba“ (N-7).
11.20 TV serialas „Prokurorų patikrinimas“ (N-7).
12.35 TV serialas „Muchtaro sugrįžimas“ (N-7).
13.35 TV serialas „Diagnozė - žmogžudystė“ (N-7).
14.35 TV serialas „Sudužusių žibintų gatvės“.
15.35 TV serialas „Prokurorų patikrinimas“ (N-7).
16.55 TV serialas „Muchtaro sugrįžimas“ (N-7).
18.00 Info diena.
18.30 „Tokia tarnyba“ (N-7).
19.30 Pričiupom! (N-7).
20.00 Pagalbos skambutis.
21.00 Farai (N-14).
21.30 Kriminalinė komedija „Madėjos liudytojų apsauga“ (N-7).
23.45 Veiksmo trileris „Karštis“ (N-14).
2.35 Mistinės istorijos.
3.25 „Kortų namelis“.
4.15 Kalbame ir rodome.
5.00 Pagalbos skambutis.
5.40 Farai (N-14).

17.00 „Moterų daktaras“

6.30 Programa.
6.34 TV parduotuvė.
6.50 Reporteris.
7.35 Lietuva tiesiogiai.
7.45 „80-ieji“ (N-7).
8.15 „Moterų daktaras“.
9.20 „Pėdsakas“ (N-7).
10.20 „Marionečių šokiai“.
11.25 „Miškinis“ (N-7).
12.30 „Vandens žiurkės“.
13.30 „Neprilygstamieji gyvūnai“ (N-7).
14.40 TV parduotuvė.
14.55 „Pėdsakas“ (N-7).
16.00, 20.00 Žinios. Orai.
16.25 „80-ieji“ (N-7).
17.00 „Moterų daktaras“ (N-7).
18.00, 22.30 Reporteris. Lietuva tiesiogiai. Orai.
18.50, 23.30 Ar žinai, kad...?
18.55 „Delta“ (N-7).
20.25 „Skubus iškvietimas 4. Mirtina diagnozė“.
21.30 Patriotai (N-7).
23.35 „Miškinis“ (N-7).
0.40, 3.10 „Pėdsakas“ (N-7).
1.30 Reporteris. Lietuva tiesiogiai.
2.25, 4.40 „Neprilygstamieji gyvūnai“ (N-7).
3.50, 5.25 „Jaunikliai“ (N-7).
4.20, 5.55 „Tigrų sala“.
6.20 „Gamtos pasaulis“.

18.00 Legendos

6.00 LR himnas.
6.05 „Nuodėminga meilė“.
6.50 Europos futbolo čempionatas. Aštuntfinalis.
8.45 „Kaip atsiranda daiktai 11“.
9.15 Labas rytas, Lietuva.
12.10 DW naujienos rusų k.
12.20 Mūsų miesteliai.
13.15 „Didysis Gregas 2“.
14.05 „Kaip atsiranda daiktai 11“.
14.30 Mokslo sriuba.
14.45 „Naisių vasara“.
15.15 „Padūkėliai marsupilamiai“.
15.40 „Heidė“.
16.05 „Šokių akademija“.
16.40 „Neskubėk gyventi“.
17.30 Pažvelk į profesiją kitaip.
18.00 Legendos.
18.45 Bėdų turgus.
19.35 „Prokurorai“.
20.30 „Džesika Flečer“.
21.20 Atspindžiai.
21.50 DW naujienos rusų k.
22.00 Dabar pasaulyje.
22.30 Siaubo f. „Šilti kūnai“ (N-14).
0.10 Naktinis ekspresas.
0.45 Muzikos pasaulio žvaigždės.
1.15 Laba diena, Lietuva.
2.15 Karinės paslaptys.
3.00 „Nuodėminga meilė“.

11.35 „Didingasis amžius“

6.20 Teleparduotuvė.
6.50 Daktaras Ozas. Šeimos gydytojo patarimai (N-7).
7.45 Sostinės keksiukai.
8.10 „Denis Vaiduokliukas“.
8.40 „Džiumandži“.
9.05 „Vedęs ir turi vaikų“.
10.00 „Akloji“.
11.00 „Būrėja“.
11.35 „Didingasis amžius“.
13.55 „Būrėja“.
14.30 „CSI. Niujorkas“.
15.30 „Ekspertė Džordan“.
16.30 „Mano gyvenimo šviesa“.
17.50 „Širdele mano“ (N-7).
18.55 „Senojo Tilto paslaptis“.
20.05 „CSI. Niujorkas“ (N-7).
21.00 „Midsomerio žmogžudystės VIII. Mirtis per regatą“ (N-14).
23.00 „Bėgantis laikas“ (N-7).
0.50 „Karadajus“ (N-7).
1.35 „Dvidešimt minučių“ (N-7).
2.20 „Akloji“.
2.45 „Senojo Tilto paslaptis“.
3.35 „Mano gyvenimo šviesa“.
4.50 „Širdele mano“ (N-7).

18.00 „Kaulai“

6.45 Teleparduotuvė.
7.00 „Jaunasis vilkolakis“ (N-7).
8.00 „Medikopteris“ (N-7).
9.00 Tavo augintinis.
9.30 „Kobra 11“ (N-7).
10.30 „CSI kriminalistai“ (N-7).
11.30 „Kaulai“ (N-7).
12.30 „Paskutinis iš vyrų“ (N-7).
13.30 „Univeras“ (N-7).
14.30 Teleparduotuvė.
15.00 „Medikopteris“ (N-7).
16.00 „Daktaras Hausas“ (N-7).
17.00 „Kobra 11“ (N-7).
18.00 „Kaulai“ (N-7).
19.00 „CSI kriminalistai“ (N-7).
20.00 „Univeras“ (N-7).
21.00 Comedy club (N-14).
22.00 „Suvokimas“ (N-14).
0.25 „Baubas“ (S).
2.55 „Daktaras Hausas“ (N-7).

20.30 „Aviakatastrofos: priežastys ir pasekmės“

9.00 Balticum TV žinios.
9.30 Kas paleido šunis?
10.00 „Ieškotojas“ (N-7).
11.00 „Virtuvė“ (N-7).
11.30 „Į Vakarus“ (N-7).
13.15 „Svajonių kruizai“.
14.15 „Likimo ietis“ (N-7).
15.15 „Šimtas pasaulio stebuklų“.
16.15 „Vidurnaktis Paryžiuje“.
18.00 Įspūdingiausių interjerų dešimtukas.
18.30 „Automobiliai - meno šedevrai“.
19.00 „Už išlikimo ribų“.
20.00 Balticum TV žinios.
20.30 „Aviakatastrofos: priežastys ir pasekmės“.
21.30 „Lelijos“ (N-7).
22.40 Balticum TV žinios.
23.10 „Ieškotojas“ (N-7).
0.10 „Likimo ietis“ (N-7).

TV8

6.55 TV Pagalba. **8.35** Taupome su Džeimiu. **9.35** „Mano mažasis ponis“. **10.05** Senoji animacija. **11.05** „Kerimoro rožė“. **13.00, 17.00** „Laukinukė“. **14.00** „Pamiršk mane“. **15.00, 0.45** Ekstremalūs namų pokyčiai. **16.00** Džeimio ir Džimio maisto kovos klubas. **18.00, 22.55** „Gyvenimo bangos“. **20.00** Labanakt, vaikučiai. **21.00** „Ugnies šviesoje“.

INFO TV

6.30 Info diena. **10.30** Ne vienas kelyje. **11.00** Dviračio šou. **11.30** KK2. **12.20** Penktoji pavara. **13.15** „Groznas. Prijaukintas Putino tigras“. **14.15** 24 valandos. **15.15** KK2. **16.00** Yra, kaip yra. **17.00** Info diena. **21.00** Yra, kaip yra. **22.00** Dabar pasaulyje. **22.30, 2.30** Info diena.

PBK

6.00 EURONEWS. **6.30, 9.00, 13.50** Naujienos. **6.35** Vaikų klubas: animacija. **7.00, 9.30** Labas rytas. **11.05** Gyvenk sveikai! **12.00, 17.00** Naujienos. **12.20** Tegul kalba. **13.20** Tabletė. **14.05** Kartu su visais. **15.00, 2.55** Mados nuosprendis. **16.00, 23.55** Vyriška/Moteriška. **17.50** Susituokime. **18.55** Tegul kalba. **20.00** Laikas. **20.40** Lietuvos laikas. **21.00** „Praktika“.. **23.00** Užkalbėjimo teorija **0.40** EURONEWS.

RTR PLANETA (BALTIJA)

5.00 Rusijos rytas. **9.55** Apie tai, kas svarbiausia. **11.00, 14.00, 17.00, 17.50, 20.00, 23.50** Naujienos. **11.35, 14.30, 17.30, 19.35** Žinios. Maskva. **11.55** Tyrimo paslaptys. **15.00** „Granato skonis“. **18.15** Tiesioginis eteris. **21.00** „Šamanė“. **1.50** „Tunguskos antpuolis. 100 metų“.

REN

7.00 „Fiksikai“. **7.15** Kviestinė vakarienė. **8.00** Tinkama priemonė. **9.00** „Šeimos dramos“. **10.50,** Pasaulio paslaptys su A.Čapman. **11.50** „Mintransas“. **12.30** „Dar ne vakaras“. **13.30** Čapman paslaptys. **14.30** „Fantastika po grifu „Slaptai“. **15.30** Tinkama priemonė. **18.30** Pasaulio paslaptys su A.Čapman. **19.30** „Pantera“. **20.25** Kviestinė vakarienė. **21.25** „Kosminės istorijos“. **23.20** Rusiškas vairavimas. **0.15** „Pantera“.

NTV MIR

6.00, 10.00, 13.00, 16.00, 19.00 Šiandien. **6.10** Naujas rytas. **9.00** Veidrodis herojui. **10.20** „Maskva. Trys stotys 8“. **12.00** Prisiekusiųjų teismas. **13.20** Apžvalga. **13.50** „Likimo ženklai 2“. **14.50** „Susitikimo vieta“. **16.20** „Krasino gynyba 3“. **18.00** Kalbame ir rodome. **19.50** „Stepių vilkai“. **21.45** „Toptuny“. **23.30** Dienos apžvalga.

TV POLONIA

7.05 „Tėvas Mateušas“. **8.00** Cafe Historia. **8.25, 2.15** Janka. **9.00** Klausimai per pusryčius. **11.55, 18.20, 4.35** Trumpa istorija. **12.05, 22.50, 5.20** Polonija 24. **12.35, 23.20, 5.50** Sveika, Polonija. **13.35** Žinios. **13.50** „Laimės spalvos“. **14.25** „Aš jums parodysiu!“ **15.20** Didysis NATO testas. **17.05** Pramoginė laida. **17.15** Miestelis. **17.55, 1.45** Galerija. **18.30** TV ekspresas. **18.45, 1.25** Lenkija su Miodeku. **18.55** Naszaarmia.pl. **19.25** Astronariumas. Europos observatorijos. **19.55, 4.45** „Laimės spalvos“. **20.25, 6.40** Iki pasimatymo Krokuvoje. **20.45, 2.45** Animacinis f. **21.00, 3.00** Žinios. Sportas. Orai. **21.50, 3.45** „Tėvas Mateušas“. **0.25** Verta kalbėti. **1.30** Prie Tatrų.

TV1000

6.10 „Labai geros mergaitės“. **8.10** „Šiaurės šalis“. **10.25** „Pašėlę pirmieji metai“. **12.10** „Mergišiaus praeities vaiduokliai“. **14.10** „Panikos kambarys“. **16.10** „Mano gyvenimo žuvis“. **18.20** „Labai geros mergaitės“. **20.10** „Nežinomas“. **22.10** „Carlis ir šokolado fabrikas“. **0.20** „Legionas“. **2.10** „Pašėlę pirmieji metai“. **4.00** „Šiaurės šalis“.

DISCOVERY

6.10, 7.50, 20.00 Kaip tai veikia? **6.35, 20.30** Kaip tai pagaminta? **7.00** Mitų griovėjai. **8.15, 17.15** Karai dėl bagažo. **8.40, 17.40** Sandėlių medžiotojai. **9.10** Sandėlių karai. Kanada. **9.35** Likvidatorius. **10.05, 22.00, 3.40** Aukso karštinė. **10.55, 21.00, 2.50** Sunkvežimių vairuotojai. **11.50** Greiti ir triukšmingi. **12.40** Automobilių perpardavinėtojai. **13.35** Stori ir įsiutę. Griausmas. **14.30** Gatvių lenktynės. **18.10** Blogoji visata. **19.05** Teleskopai. **23.00, 4.30** Pavojingiausio darbo interviu. **24.00, 5.20** Nemėginkite pakartoti. **1.00** Vyrai, moterys, laukinės stichijos. **1.55** Nuogi ir išsigandę.

TRAVEL

6.00, 12.00, 1.00 Muziejų paslaptys. **7.00, 13.00, 19.00** Naujo būsto paieška. **9.05, 16.00** Mano namelis ant ratų. **10.00, 15.05** Statybos Aliaskoje. **11.00, 24.00, 5.00** Nežinoma ekspedicija. **14.40** Darbo imasi Vanila Aisas. **17.00** Iškyla gamtoje. **18.00, 22.00, 2.00** Nejprastas maistas.

ANIMAL PLANET

6.36 Katės gelbėjimas. **7.25** Veterinarijos pasaulyje. **8.15, 12.50** Šunų TV. **9.10, 14.40, 21.05, 5.02** Namai medžiuose. **10.05, 15.35, 19.15, 2.35** Akvariumų verslas. **11.00** Veterinarijos pasaulyje. **11.55** Bondai Byčo veterinaras. **13.45, 22.55, 4.15** Aligatorių tramdytojai. **16.30** Tigražuvė. **17.25, 23.50** Upių pabaisos. **18.20, 22.00, 1.40, 5.49** Nesutramdomas atkūrimas. **20.10, 3.25** Afrikos autsaideriai. **0.45** Gyvatė-žmogėdra.

SPORT1

6.00, 18.00 Rusijos „Premier league“. CSKA - „Zenit“. **8.00, 20.00** „M1 Iššūkis“. Olandija - Vokietija. Kovinis sportas. **9.00, 21.00** NBA krepšinio lyga. Finalas. Antrosios rungtynės. **11.30, 1.30** Šiuolaikinės penkiakovės pasaulio taurė. **12.00, 23.30** KOK World series. Bušido kovos. Vilnius. **14.00, 2.00** Pasaulio rali-kroso čempionatas. Portugalijos etapas. **16.00, 4.00** Ispanijos „Endesa“ krepšinio lyga. Finalas. Madrido „Real“ - „Barcelona“.

VIASAT SPORT BALTIC

7.00 Motosportas. Nascar 350 mylių lenktynės. **10.30** Futbolas. Copa America. JAV - Kolumbija. **12.20** Futbolas. Copa America. Kosta Rika - Paragvajus. **14.10** Futbolas. Copa America. Haitis - Peru. **16.00** Futbolas. Copa America. Brazilija - Ekvadoras. **17.50** Futbolas. Copa America. Jamaika - Venesuela. **19.40** Futbolas. Copa America. Meksika - Urugvajus. **21.30** Futbolas. Copa America. Panama - Bolivija. **23.20** Futbolas. Copa America. Argentina - Čilė. **1.10** Futbolas. UEFA Europos lygos finalas. „Liverpool“ - „Sevilla“. **3.20** Futbolas. UEFA Čempionų lygos apžvalga.

EUROSPORT

7.00, 4.00 Motosportas. Žiedinės lenktynės. Vila Realas, Portugalija. **8.30, 14.00, 18.00, 21.45** Dviračių sporto klasika. **9.30, 12.20** Europos futbolo fanai. **9.40** Dviračių sportas. Nacionalinės rungtynės. **11.00, 15.00, 1.00, 20.30, 2.00, 5.30** JAV futbolo lyga. **13.00, 22.45** Sporto linksmybės. **20.25, 23.10** Sporto naujienos. **23.15** Motosportas. Pasaulio čempionatas. **23.45** Ralis. ERC žurnalas. **0.15** Motosportas. „Porsche“ supertaurė iš arti. **0.30** Motosportas. „Blancpain Endurance“ serijos lenktynės. **1.30** Automobilių lenktynės. F3 Europos čempionatas.

LAISVALAIKIS REKOMENDUOJA

TV6 22.00

„SUVOKIMAS“

Fantastinis trileris. JAV, Jungtinė Karalystė, Australija. 2009.
Režisierius: Alex Proyas.
Vaidina: Nicolas Cage, Rose Byrne, Chandler Canterbury.

1959-ųjų rudenį mokiniai piešia, kaip įsivaizduoja ateitį po 50 metų. Jų piešiniai sudedami į laiko kapsulę. Liusinda, keista mergaitė, girdinti balsus, surašo eilę skaičių. 2009-aisiais kapsulė atidaroma, Liusindos piešinys atitenka Kalebui Koestleriui. „Piešinį“ pamato ir Kalebo tėvas astrofizikas Džonas. Jis iššifruoja, kad lape surašytos pastarųjų 50 metų katastrofų datos ir žuvusiųjų skaičius.

TV8 21.00

„UGNIES ŠVIESOJE“

Melodrama. Vokietija. 2000.
Režisierius: Hans Werner.
Vaidina: Mariella Ahrens, Nicolas Konig, Barbara Rutting.

Po grafo mirties našlei Katerinai itin sunkiai sekasi valdyti šeimos turtą. Kai jos įsūnis ir vyriausia dukra žūva gaisre, mažametis anūkas Kristoferis lieka našlaitis, o namus dėl skolų belieka užstatyti. Kita našlės dukra Julija pasižada išgelbėti šeimos namus.

TV3 22.30

„KELYJE“

Komedija. JAV. 2000.
Režisierius: Todd Phillips.
Vaidina: Breckin Meyer, SeannWilliam Scott, Amy Smart.

Studentas Džošas nufilmuoja savo vienos nakties nuotykį su gražuole Bete. Po kelių dienų Džošas sužino, kad jo bičiulis netyčia nusiuntė įrašą jo merginai.

LNK 0.55

„VISA MENANTI“

Detektyvinis serialas. JAV. 2011.
Režisieriai: John Bellucci, Ed Redlich.
Vaidina: Dylan Walsh, Poppy Montgomery, Michael Gaston.

Tik keli žmonės pasaulyje turi psichikos sindromą hipertimeziją: jie atsimena milžinišką kiekį informacijos. Policijos detektyvė Keri Vels viena iš jų - prisimena viską ir visus.

REKOMENDUOJA

TV8 18.00

„GYVENIMO BANGOS“

TV SERIALAS. Turkija. 2013.
Režisieriai: Josh Schwartz, Ece Yorenc.
Vaidina: Cagatay Ulusoy, Serenay Sarikaya, Baris Falay.

Tai prabangus serialas apie šiuolaikinių Turkijos jaunuolių gyvenimą, apie paprastų ir labai turtingų žmonių skirtumus. Jamanas - darbštus vaikinas, visais būdais bandęs susikurti garbingą gyvenimą. Tačiau vieną naktį jis paslysta - prisideda prie vyresnio brolio, sumaniusio pavogti prabangų automobilį. Vaikinas patenka į kalėjimą ir susipažįsta su įtakingu advokatu.

TV6 22.00

„PROFAS“

VEIKSMO FILMAS. JAV. 2012.
Režisierius: Boaz Yakin.
Vaidina: Jason Statham, Catherine Chan, Chris Sarandon.

Mei, jauną mergaitę, kurios atmintyje įrašytas neįkainojamas skaičių kodas, persekioja Triados, Rusijos gangsteriai ir korumpuoti Niujorko policininkai. Jai į pagalbą ateina buvęs kovų be taisyklių meistras, kurio gyvenimą sugriovė Mei persekiojantys gangsteriai. Jis ketina išgelbėti Mei ir sustabdyti tuos, kurie nori nužudyti šią jauną vunderkindę.

LNK 22.15

„DRAKONO KAPAS“

VEIKSMO FILMAS. JAV. 2013.
Režisierius: Eric Styles.
Vaidina: Dolph Lundgren, Scott Adkins, Yi Huang.

Travisas ir jo komanda vyksta į Kiniją pasekti neegzistuojančių, istorinių gyvūnų pėdsakais. Atokiame kaime jie aptinka milžiniško dydžio gyvius. Tačiau džiaugsmą aptemdo pačiu netikėčiausiu momentu pasirodęs medžiotojas Harkeris. Ar pavyks jo atsikratyti ir sutramdyti įsisiautėjusius gyvūnus?

TV3 22.30

„ADRENALINAS 2. AUKŠTA ĮTAMPA“

TRILERIS. JAV. 2009.
Režisieriai: Mark Neveldine, Brian Taylor.
Vaidina: Jason Statham, Amy Smart, Clifton Collins Jr.

Vos pasiekęs žemės paviršių Čevas patenka į kinų medikų rankas. Jo likimas aiškus - organų donorystė. Tačiau medikai spėja išoperuoti tik širdį ir jos vietoje įdėti dirbtinį pakaitalą. Čevo širdis iškeliauja pas kinų gangsterį...

13.30 „Simpsonai“

6.10 Teleparduotuvė.
6.25 „Slibinų dresuotojai“.
6.55 „Simpsonai“ (N-7).
7.55 „Kempiniukas Plačiakelnis“ (N-7).
8.25 „Rezidentai“ (N-7).
8.55 „Meilės sūkuryje“ (N-7).
10.00 „Kerštas“ (N-7).
11.00 „Svotai“ (N-7).
12.00 Opiumas liaudžiai (N-7).
12.30 „Slibinų dresuotojai“ (N-7).
13.00 „Kempiniukas Plačiakelnis“ (N-7).
13.30 „Simpsonai“ (N-7).
14.30 „Mažoji nuotaka“ (N-7).
15.30 „Aistra ir valdžia“ (N-7).
16.30 TV Pagalba (N-7).
18.30 TV3 žinios.
19.30 „Rezidentai“ (N-7).
20.00 „Svotai“ (N-7).
21.00 2 Barai. Gyvenimas greitkelyje (N-14).
21.30 TV3 vakaro žinios.
22.25 Vikingų loto.
22.30 Trileris „Adrenalinas 2. Aukšta įtampa“ (N-14).
0.20 „Raitelis be galvos“ (N-14).
1.20 „Mažylė Houp“ (N-7).
1.50 „Kerštas“ (N-7).

19.30 „Gyvenimo receptai“

6.30 „Garfildas“.
6.55 „Mažieji Tomas ir Džeris II“.
7.25 „Rožinė pantera“.
7.50 „Volkeris, Teksaso reindžeris“ (N-7).
9.50 24 valandos (N-7).
11.50 Su cinkeliu (N-7).
12.45 „Mažieji Tomas ir Džeris II“.
13.10 „Rožinė pantera“.
13.35 „Svajonių princas“.
15.30 „Juodieji meilės deimantai“ (N-7).
16.30 Labas vakaras, Lietuva.
17.25 24 valandos (N-7).
18.30 Žinios. EURO 2016.
19.30 „Gyvenimo receptai“ (1) (N-7).
20.30 Nuo... Iki.
21.30 Žinios. EURO 2016..
22.15 Veiksmo f. „Drakono kapas“ (N-14).
0.05 „Judantis objektas“ (N-7).
0.55 „Visa menanti“ (N-7).
1.40 „Ties riba“ (1) (N-14).

12.20 Istorijos detektyvai

6.00 LR himnas.
6.05 Labas rytas, Lietuva.
9.15 „Padūkėliai marsupilamiai“.
9.40 „Heidė“.
10.05 „Šokių akademija“.
10.35 „Džesika Flečer“ (N-7).
11.25 „Didysis Gregas 2“ (N-7).
12.20 Istorijos detektyvai.
13.10 Klauskite daktaro.
14.00 Žinios.
14.15 Laba diena, Lietuva.
15.00 Žinios.
15.10 „Giminės po 20 metų“.
16.00 „Senis“ (N-7).
17.05 Kas ir kodėl?
17.35 Klausimėlis.lt.
17.50 Šiandien.
18.20 Draugiškos krepšinio rungtynės. Lietuva - Naujoji Zelandija. Tiesioginė transliacija iš Klaipėdos.
20.25 Loterija „Keno Loto“.
20.30 Panorama.
20.59 Loterija „Jėga“.
21.00 Stilius.
21.45 Trumposios žinios.
21.50 Komedija „Tarp mūsų, padavėjų“ (N-7).
23.20 Trumposios žinios.
23.25 „Senis“ (N-7).
0.25 „Tadas Blinda“.

19.30 Pričiupom!

6.15 „Muchtaro sugrįžimas“ (N-7).
7.15 „Sudužusių žibintų gatvės“.
8.15 „44-as skyrius“ (N-7).
9.15 Mistinės istorijos (N-7).
10.20 „Tokia tarnyba“ (N-7).
11.20 „Prokurorų patikrinimas“ (N-7).
12.35 „Muchtaro sugrįžimas“ (N-7).
13.35 „Diagnozė - žmogžudystė“ (N-7).
14.35 „Sudužusių žibintų gatvės“.
15.35 „Prokurorų patikrinimas“ (N-7).
16.55 „Muchtaro sugrįžimas“ (N-7).
18.00 Info diena.
18.30 „Tokia tarnyba“ (N-7).
19.30 Pričiupom! (N-7).
20.00 Pagalbos skambutis (N-7).
21.00 Farai (N-14).
21.30 Kriminalinis trileris „Los Andželas slaptai“ (N-14).
0.05 Kriminalinė komedija „Madėjos liudytojų apsauga“ (N-7).
2.10 Mistinės istorijos (N-7).
3.00 „Kortų namelis“ (N-14).
3.55 Kalbame ir rodome (N-7).

18.00 Reporteris

6.34 TV parduotuvė.
6.50 Reporteris.
7.35 Lietuva tiesiogiai.
7.45 „80-ieji“ (N-7).
8.15 „Moterų daktaras“ (N-7).
9.20 „Pėdsakas“ (N-7).
10.20 „Marionečių šokiai“ (N-7).
11.25 „Delta“ (N-7).
12.30 „Vandens žiurkės“ (N-7).
13.30 „Neprilygstamieji gyvūnai“ (N-7).
14.40 TV parduotuvė.
14.55 „Pėdsakas“ (N-7).
16.00, 20.00 Žinios.
16.25 „80-ieji“ (N-7).
17.00 „Moterų daktaras“ (N-7).
18.00 Reporteris
18.50, 23.30 Ar žinai, kad...?
18.55 „Delta“ (N-7).
20.25 „Skubus iškvietimas 4. Mirtina diagnozė“ (N-7).
21.30 Mafijos kronikos (N-7).
22.30 Reporteris.
23.35 „Miškinis“ (N-7).
0.40, 3.10 „Pėdsakas“ (N-7).
1.30 Reporteris.
2.25, 4.40 „Neprilygstamieji gyvūnai“ (N-7).

18.45 Klauskite daktaro

6.00 LR himnas.
6.05 „Nuodėminga meilė“.
6.50 Duokim garo!
8.25 IQ presingas.
8.50 „Kaip atsiranda daiktai 11“.
9.15 Labas rytas, Lietuva.
12.10 DW naujienos rusų k.
12.20 Mūsų miesteliai. Babtai.
13.15 „Didysis Gregas 2“ (N-7).
14.05 „Kaip atsiranda daiktai 11“.
14.30 Mokslo sriuba.
14.45 „Naisių vasara“.
15.40 „Heidė“.
16.05 „Šokių akademija“.
16.40 „Neskubėk gyventi“.
17.30 Pažvelk į profesiją kitaip.
18.00 Legendos.
18.45 Klauskite daktaro.
19.35 „Prokurorai“.
20.30 „Džesika Flečer“ (N-7).
21.20 Kelias į namus. Kęstutis Kasparavičius.
21.50 DW naujienos rusų k.
22.00 Dabar pasaulyje.
22.30 Muzikos pasaulio žvaigždės. Merūnas Vitulskis.
23.00 Elito kinas. Drama „Gėda“ (originalo k., subtitruota).
0.40 Naktinis ekspresas.

16.30 „Mano gyvenimo šviesa“

6.20 Teleparduotuvė.
6.50 Daktaras Ozas (N-7).
7.45 Sostinės keksiukai.
8.10 „Denis Vaiduokliukas“.
8.40 „Džiumandži“.
9.05 „Vedęs ir turi vaikų“ (N-7).
10.00 „Vangelija“ (N-7).
11.00 „Būrėja“.
11.35 „Didingasis amžius“ (N-7).
13.55 „Būrėja“.
14.30 „CSI. Niujorkas“ (N-7).
15.30 „Ekspertė Džordan“ (N-7).
16.30 „Mano gyvenimo šviesa“.
17.50 „Širdele mano“ (N-7).
18.55 „Senojo Tilto paslaptis“.
20.05 „CSI. Niujorkas“ (N-7).
21.00 „Midsomerio žmogžudystės VIII. Lemtingoji orchidėja“ (N-14).
23.00 „Bėgantis laikas“ (N-7).
1.00 „Karadajus“ (N-7).
1.45 „Dvidešimt minučių“ (N-7).
2.30 „Akloji“.
2.55 „Senojo Tilto paslaptis“.

16.00 „Daktaras Hausas“

6.45 Teleparduotuvė.
7.00 „Jaunasis vilkolakis“ (N-7).
8.00 „Medikopteris“ (N-7).
9.00 Adrenalinas (N-7).
9.30 „Kobra 11“ (N-7).
10.30 „CSI kriminalistai“ (N-7).
11.30 „Kaulai“ (N-7).
12.30 „Paskutinis iš vyrų“ (N-7).
13.30 „Univeras“ (N-7).
14.30 Teleparduotuvė.
15.00 „Medikopteris“ (N-7).
16.00 „Daktaras Hausas“ (N-7).
17.00 „Kobra 11“ (N-7).
18.00 „Kaulai“ (N-7).
19.00 „CSI kriminalistai“ (N-7).
20.00 „Univeras“ (N-7).
21.00 Comedy club (N-14).
22.00 „Profas“ (N-14).
23.50 „Paskutinis patrulis“ (N-14).
1.40 „Paskutinis iš vyrų“ (N-7).
2.30 „Daktaras Hausas“ (N-7).

15.15 „Viki Kristina Barselona“

9.00 Balticum TV žinios.
9.30 „Aviakatastrofos: priežastys ir pasekmės“.
10.30 „Lelijos“ (N-7).
11.40 „Nedrįsk bučiuoti nuotakos!“ (N-7).
13.30 „Skrebutis“ (N-7).
15.15 „Viki Kristina Barselona“ (N-7).
17.00 „Paslapčių namai“ (N-7).
18.00 Kas paleido šunis?
18.30 „Virtuvė“ (N-7).
19.00 „Ieškotojas“ (N-7).
20.00 Balticum TV žinios.
20.30 Įspūdingiausių interjerų dešimtukas.
21.00 „Į Vakarus“ (N-7).
22.45 Balticum TV žinios.
23.15 „Lelijos“ (N-7).
0.25 „Virtuvė“ (N-7).

TV8

6.55 TV Pagalba (N-7). **8.35** Džeimio ir Džimio maisto kovos klubas. **9.35** „Mano mažasis ponis“. **10.05** Senoji animacija. **11.05** „Ugnies šviesoje“ (N-7). **13.00** „Laukinukė“ (N-7). **14.00** „Pamiršk mane“ (N-7). **15.00** Ekstremalūs namų pokyčiai. **16.00** Džeimio ir Džimio maisto kovos klubas. **17.00** „Laukinukė“ (N-7). **18.00** „Gyvenimo bangos“ (N-7). **20.00** Labanakt, vaikučiai. Senoji animacija. **21.00** „Eršketžių paukščiai“ (N-7). **23.05** „Gyvenimo bangos“ (N-7). **1.05** Ekstremalūs namų pokyčiai.

INFO TV

6.30 Info diena. **10.30** Ne vienas kelyje. **11.00** Dviračio šou. **11.30** KK2 (N-7). **12.20** Nuo... Iki. **13.15** 24 valandos (N-7). **15.15** KK2 (N-7). **16.00** Yra, kaip yra (N-7). **17.00** Info diena. **21.00** Yra, kaip yra (N-7). **22.00** Dabar pasaulyje. Žinios rusų k. **22.30**, **2.30** Info diena.

PBK

6.00, 0.45 EURONEWS. **6.30**, **9.00**, **12.00**, **13.45**, **17.00** Naujienos. **6.35** Animacija. **7.00**, **9.30** Labas rytas. **11.00** Gyvenk sveikai! **12.20** Tegul kalba. **13.15** Tabletė. **14.00** Kartu su visais. **15.00**, **4.25** Mados nuosprendis. **16.00**, **24.00** Vyriška/Moteriška. **17.50** Susituokime. **18.55** Tegul kalba. **20.00** Laikas. **20.35** Lietuvos laikas. **21.00** „Praktika“. **23.00** „Valerijus Zolotuchinas. „Aš jus mylėjau...“ **1.05** Nakties naujienos.

RTR PLANETA (BALTIJA)

5.00 Rusijos rytas. **9.55** Apie tai, kas svarbiausia. **11.00**, **14.00**, **17.00**, **17.50**, **20.00** Naujienos. **11.55** Tyrimo paslaptys. **15.00** „Granato skonis“. **18.15** Tiesioginis eteris. **21.00** „Šamanė“. **23.50** Specialusis korespondentas. **1.50** „Šiuolaikinis verbavimas. Atsargiai - zombiai“.

REN

7.50 Tinkama priemonė. **8.50** „Šeimos dramos“. **10.45, 18.30** Pasaulio paslaptys su A.Čapman. **11.45** „Mintransas“. **12.25** „Dar ne vakaras“. **13.30** Čapman paslaptys. **14.30, 0.55** „Fantastika po grifu „Slaptai“. **15.30** Tinkama priemonė. **16.30** „Šeimos dramos“. **19.25** „Pantera“. **20.25** Kviestinė vakarienė. **21.25** „Slaptosios teritorijos“. **0.10** „Pantera“.

NTV MIR

6.00, **10.00**, **13.00**, **16.00**, **19.00** Šiandien. **6.10** Naujas rytas. **9.00** Veidrodis herojui. **10.20** „Maskva. Trys stotys 8“. **12.00** Prisiekusiųjų teismas. **13.20** Apžvalga. Ypatingas įvykis. **13.50** „Likimo ženklai 2“. **14.50** „Susitikimo vieta“. **16.20** „Krasino gynyba 3“. **18.00** Kalbame ir rodome. **19.50** „Stepių vilkai“. **21.45** „Toptuny“. **23.30** Dienos apžvalga. **24.00** „Dangus ugnyje“. **1.55** „Susitikimo vieta“. **3.05** „Patrulis“. **5.00** Buto klausimas.

TV POLONIA

7.05 „Tėvas Mateušas“. **7.55** „Žydros atostogos“. **8.25** „Rudojo Voro gauja“. **9.00** Klausimai per pusryčius. **11.55**, **18.20**, **4.35** Trumpa istorija. **12.05**, **22.50**, **5.20** Polonija 24. **12.35**, **23.20**, **5.50** Sveika, Polonija. **13.35** Žinios. **13.50** „Laimės spalvos“. **14.25** „Manimi nesirūpink“. **15.25** Verta kalbėti. **16.30** Užburtos dainos festivalis. **17.30** Iki pasimatymo Krokuvoje. **17.55**, **1.45** Galerija. **18.30** TV ekspresas. **18.55** „Žydros atostogos“. **19.25** Kaip tai veikia. **19.55**, **4.45** „Laimės spalvos“. **20.25**, **6.40** Vilnoteka. **20.45**, **2.45** Animacinis f. **21.00**, **3.00** Žinios. **21.50**, **3.45** „Gyvenimo egzaminas“. **0.25** Karo žaidimai. **1.15** Liaudies kapelų ir dainininkų festivalis. **2.15** „Rudojo Voro gauja“.

TV1000

8.10 „Čarlis ir šokolado fabrikas“. **10.10** „Nežinomas“. **12.10** „Pirmieji metai“. **14.10** „Šiaurės šalis“. **16.25** „Pašėlę pirmieji metai“. **18.10** „Mergiščiaus praeities vaiduokliai“. **20.10** „Kuždesių sala“. **22.40** „Lengvabūdė pirmūnė“. **0.20** „Atsiskyrėlis“.

DISCOVERY

8.15, **17.15** Karai dėl bagažo. **8.40**, **17.40** Sandėlių medžiotojai. **9.10** Sandėlių karai. Kanada. **9.35** Likvidatorius. **10.05** Aukso karštinė. **10.55** Sunkvežimių vairuotojai. **11.50** Greiti ir triukšmingi. **12.40** Automobilių perpardavinėtojai. **13.35** Prasti inžinierių sprendimai. **14.30** Didžiosios mašinos. **18.10** Kosmosas. **21.00**, **2.50** Stori ir įsiutę. Griausmas. **22.00**, **3.40** Laukinės vairuotojų gentys. **23.00**, **4.30** Dyzelinio pasaulio broliai. **24.00**, **5.20** Nemėginkite pakartoti. **1.00** Bear Grilsas. Misija - išgyventi.

TRAVEL

7.00, **13.00**, **19.00** Naujo būsto paieška. **9.05**, **16.00** Mano namelis ant ratų. **10.00**, **15.05** Statybos Aliaskoje. **11.00**, **24.00**, **5.00** Nežinoma ekspedicija. **14.40** Darbo imasi Vanila Aisas. **17.00** Iškyla gamtoje. **18.00**, **2.00** Nejprastas maistas. **22.00**, **3.00** Nežinomi Amerikos vandens tvenkiniai. **23.00**, **4.00** Pasienio patikra.

ANIMAL PLANET

6.36 Katės gelbėjimas. **7.25** Veterinarijos pasaulyje. **8.15**, **12.50** Nesutramdomas atkūrimas. **9.10**, **14.40**, **21.05**, **5.02** Namai medžiuose. **10.05**, **15.35**, **19.15**, **2.35** Akvariumų verslas. **11.00** Veterinarijos pasaulyje. **11.55**, **18.20**, **22.00**, **1.40**, **5.49** Bondai Byčo veterinaras. **13.45**, **22.55**, **4.15** Aligatorių tramdytojai. **16.30** Afrikos autsaideriai. **17.25**, **23.50** Upių pabaisos. **20.10**, **3.25** Afrikos didysis septynetas. **0.45** Užpultasis.

SPORT1

6.00, **18.00** NBA krepšinio lyga. Klyvlando „Cavaliers“ - Indianos „Pacers“. **8.00**, **20.00** Šiuolaikinės penkiakovės pasaulio taurė. **9.00**, **21.00** NBA krepšinio lyga. Finalas. Trečiasios rungtynės. **11.30** „NBA Action“. Krepšinio lygos apžvalga. **12.00**, **23.30** KOK World series. Bušido kovos. Vilnius. Moldova. **14.00**, **2.00** Pasaulio rali-kroso čempionatas. Belgijos etapas. **16.00**, **4.00** Ispanijos „Endesa“ krepšinio lyga. Finalas. Madrido „Real“ - „Barcelona“. **20.30** „Penktasis kėlinys“. Ispanijos „Endesa“ lygos apžvalga. Premjera.

VIASAT SPORT BALTIC

7.00 Futbolas. Copa America. JAV - Kosta Rika. **8.50** Futbolas. Copa America. Kolumbija - Paragvajus. **10.40** Futbolas. Copa America. Brazilija - Haitis. **12.30** Futbolas. Copa America. Ekvadoras - Peru. **14.20** Futbolas. Copa America. Urugvajus - Venesuela. **16.10** Futbolas. Copa America. Meksika - Jamaika. **18.00** Futbolas. Copa America. Čilė - Bolivija. **19.50** Kalnų dviračiai. Pasaulio čempionato etapas. Čekija. Tiesioginė transliacija. **21.20** Futbolas. Copa America. Argentina - Panama. **23.10** Kalnų dviračiai. Pasaulio čempionato etapas. Čekija. **0.45** Motosportas. Spidvėjus. Pasaulio čempionato etapas. Praha. **4.50** Ledo ritulys. Pasaulio čempionato pusfinalis.

EUROSPORT

7.00, **10.45**, **18.00**, **24.00** Sporto linksmybės. **7.30**, **13.00**, **17.00**, **0.20** Dviračių sporto klasika. **8.30**, **14.00**, **20.00**, **1.15** Dviračių sportas. Italijos turas. **9.30** Motosportas. Pasaulio čempionatas. **10.00** Motosportas. „Porsche“ supertaurė iš arti. **10.15**, **15.00** JAV futbolo lyga. **11.30** Dviračių sportas. Nacionalinės rungtynės. **19.00**, **2.30** Dviračių sportas. Pasaulio turas. **19.55**, **0.10** Sporto naujienos. **21.00** Dviračių sportas. **22.00** Sportas iš arti. **22.30**, **4.00** Lengvoji atletika. Paavo Nurmi žaidynės, Suomija.

19.30 „Rezidentai“

- **6.10** Teleparduotuvė.
- **6.25** „Slibinų dresuotojai“ (N-7).
- **6.55** „Simpsonai“ (N-7).
- **7.55** „Kempiniukas Plačiakelnis (N-7).
- **8.25** „Rezidentai“ (N-7).
- **8.55** „Meilės sūkuryje“ (N-7).
- **10.00** „Kerštas“ (N-7).
- **11.00** „Svotai“ (N-7).
- **12.00** Opiumas liaudžiai (N-7).
- **12.30** „Slibinų dresuotojai“ (N-7).
- **13.00** „Kempiniukas Plačiakelnis“ (N-7).
- **13.30** „Simpsonai“ (N-7).
- **14.30** „Mažoji nuotaka“ (N-7).
- **15.30** „Aistra ir valdžia“ (N-7).
- **16.30** TV Pagalba (N-7).
- **18.30** TV3 žinios.
- **19.30** „Rezidentai“ (N-7).
- **20.00** „Svotai“ (N-7).
- **21.00** 2 Barai. Gyvenimas greitkelyje (N-14).
- **21.30** TV3 vakaro žinios.
- **22.30** Trileris „Sakalo akis“ (N-7).
- **0.55** „Specialioji jūrų policijos tarnyba“ (N-14).
- **1.45** „Kerštas“ (N-7).

20.30 Nuo... Iki

- **6.30** „Garfildas“.
- **6.55** „Mažieji Tomas ir Džeris II“.
- **7.25** „Rožinė pantera“.
- **7.50** „Volkeris, Teksaso reindžeris“ (N-7).
- **9.50** 24 valandos (N-7).
- **11.50** Su cinkeliu (N-7).
- **12.45** „Mažieji Tomas ir Džeris II“.
- **13.10** „Rožinė pantera“.
- **13.35** „Svajonių princas“.
- **14.35** „Turtuolė vargšė“ (1).
- **16.30** Labas vakaras, Lietuva.
- **17.25** 24 valandos (N-7).
- **18.30** Žinios. EURO 2016.
- **19.30** „Gyvenimo receptai“ (N-7).
- **20.30** Nuo... Iki.
- **21.30** Žinios. EURO 2016.
- **22.15** Veiksmo f. „Drakono bučinys“ (N-14).
- **0.15** „Judantis objektas“ (N-7).
- **1.05** „Visa menanti“ (N-7).
- **1.55** Sveikatos ABC televitrina.

17.35 Gyvenimas

- **6.00** LR himnas.
- **6.05** Labas rytas, Lietuva.
- **9.40** „Heidė“.
- **10.05** „Šokių akademija“.
- **10.35** „Džesika Flečer“ (N-7).
- **11.25** „Didysis Gregas 2“ (N-7).
- **12.15** Nacionalinė paieškų tarnyba.
- **13.10** Klauskite daktaro.
- **14.00** Žinios.
- **14.15** Laba diena, Lietuva.
- **15.00** Žinios.
- **15.10** „Giminės po 20 metų“.
- **16.00** „Senis“ (N-7).
- **17.05** Kas ir kodėl?
- **17.35** Gyvenimas.
- **18.30** Šiandien.
- **19.10** Auksinis protas.
- **20.25** Loterija „Keno Loto“.
- **20.30** Panorama.
- **20.59** Loterija „Jėga“.
- **21.05** UEFA EURO 2016 apžvalga.
- **21.45** Europos futbolo čempionatas. Ketvirtfinalis. Tiesioginė transliacija iš Marselio. Pertraukoje - Trumposios žinios.
- **23.57** Trumposios žinios.
- **24.00** Veiksmo trileris „Elitinis būrys“ (N-14).
- **2.00** „Senis“ (N-7).

2.50 „Kortų namelis“

- **6.15** „Muchtaro sugrįžimas“ (N-7).
- **7.15** „Sudužusių žibintų gatvės“.
- **8.15** „44-as skyrius“ (N-7).
- **9.15** Mistinės istorijos (N-7).
- **10.20** „Tokia tarnyba“ (N-7).
- **11.20** „Prokurorų patikrinimas“ (N-7).
- **12.35** „Muchtaro sugrįžimas“ (N-7).
- **13.35** „Diagnozė - žmogžudystė“ (N-7).
- **14.35** „Sudužusių žibintų gatvės“.
- **15.35** „Prokurorų patikrinimas“ (N-7).
- **16.55** „Muchtaro sugrįžimas“ (N-7).
- **18.00** Info diena.
- **18.30** „Tokia tarnyba“ (N-7).
- **19.30** Pričiupom! (N-7).
- **20.00** Pagalbos skambutis (N-7).
- **21.00** Savaitės kriminalai (N-7).
- **21.30** Siaubo trileris „Nesumerkiant akių“ (N-14).
- **23.35** Kriminalinis trileris „Los Andželas slaptai“ (N-14).
- **2.00** Mistinės istorijos (N-7).
- **2.50** „Kortų namelis“ (N-14).

18.00 Reporteris

- **6.34** TV parduotuvė.
- **6.50** Reporteris.
- **7.35** Lietuva tiesiogiai.
- **7.45** „80-ieji“ (N-7).
- **8.15** „Moterų daktaras“ (N-7).
- **9.20** „Pėdsakas“ (N-7).
- **10.20** „Marionečių šokiai“ (N-7).
- **11.25** „Delta“ (N-7).
- **12.30** „Vandens žiurkės“ (N-7).
- **13.30** „Neprilygstamieji gyvūnai“ (N-7).
- **14.40** TV parduotuvė.
- **14.55** „Pėdsakas“ (N-7).
- **16.00, 20.00** Žinios. Orai.
- **16.25** „80-ieji“ (N-7).
- **17.00** „Moterų daktaras“ (N-7).
- **18.00** Reporteris. Lietuva tiesiogiai.
- **18.55** „Delta“ (N-7).
- **20.25** „Skubus iškvietimas 4. Mirtina diagnozė“ (N-7).
- **21.30** Mafijos kronikos (N-7).
- **22.30** Reporteris. Lietuva tiesiogiai.
- **23.30** Ar žinai, kad...?
- **23.35** „Miškinis“ (N-7).
- **0.40, 3.10** „Pėdsakas“ (N-7).
- **1.30** Reporteris.
- **2.25, 4.40** „Neprilygstamieji gyvūnai“ (N-7).

18.45 Nacionalinė paieškų tarnyba

- **6.00** LR himnas.
- **6.05** „Nuodėminga meilė“ (N-7).
- **6.50** Duokim garo!
- **8.20** Septynios Kauno dienos.
- **8.50** „Kaip atsiranda daiktai 11“.
- **9.15** Labas rytas, Lietuva.
- **12.10** DW naujienos rusų k.
- **12.20** Mūsų miesteliai. Eišiškės.
- **13.15** „Didysis Gregas 2“ (N-7).
- **14.05** „Kaip atsiranda daiktai 11“.
- **14.30** Mokslo sriuba.
- **14.45** „Naisių vasara“.
- **15.40** „Heidė“.
- **16.05** „Šokių akademija“.
- **16.40** „Neskubėk gyventi“.
- **17.30** Pažvelk į profesiją kitaip.
- **18.00** Legendos.
- **18.45** Nacionalinė paieškų tarnyba.
- **19.35** „Prokurorai“.
- **20.30** „Džesika Flečer“ (N-7).
- **21.20** IQ presingas.
- **21.50** DW naujienos rusų k.
- **22.00** Dabar pasaulyje.
- **22.30** Šarūno Barto filmų retrospektyva. „Namai“ (N-14).
- **0.30** Naktinis ekspresas.
- **1.00** Mokslo sriuba.
- **1.15** Laba diena, Lietuva.

20.05 „CSI. Niujorkas“

- **6.20** Teleparduotuvė.
- **6.50** Daktaras Ozas (N-7).
- **7.45** Sostinės keksiukai.
- **8.10** „Denis Vaiduokliukas“.
- **8.40** „Džiumandži“.
- **9.05** „Vedęs ir turi vaikų“ (N-7).
- **10.00** „Vangelija“ (N-7).
- **11.00** „Būrėja“.
- **11.35** „Didingasis amžius“ (N-7).
- **13.55** „Būrėja“.
- **14.30** „CSI. Niujorkas“ (N-7).
- **15.30** „Ekspertė Džordan“ (N-7).
- **16.30** „Mano gyvenimo šviesa“.
- **17.50** „Širdele mano“ (N-7).
- **18.55** „Senojo Tilto paslaptis“.
- **20.05** „CSI. Niujorkas“ (N-7).
- **21.00** „Foilo karas. Aukštoji pilis“ (N-7).
- **22.50** „Užkampis“ (N-7).
- **23.50** „Su kuo, po galais, aš susituokiau?“ (N-7).
- **0.50** „Karadajus“ (N-7).
- **1.40** „Dvidešimt minučių“ (N-7).
- **2.25** „Būrėja“.
- **2.55** „Senojo Tilto paslaptis“.

9.00 Vienam gale kablys

- **6.45** Teleparduotuvė.
- **7.00** „Jaunasis vilkolakis“ (N-7).
- **8.00** „Medikopteris“ (N-7).
- **9.00** Vienam gale kablys.
- **9.30** „Kobra 11“ (N-7).
- **10.30** „CSI kriminalistai“ (N-7).
- **11.30** „Kaulai“ (N-7).
- **12.30** „Paskutinis iš vyrų“ (N-7).
- **13.30** „Univeras“ (N-7).
- **14.30** Teleparduotuvė.
- **15.00** „Medikopteris“ (N-7).
- **16.00** „Daktaras Hausas“ (N-7).
- **17.00** „Kobra 11“ (N-7).
- **18.00** „Kaulai“ (N-7).
- **19.00** „CSI kriminalistai“ (N-7).
- **20.00** „Univeras“ (N-7).
- **21.00** Comedy club (N-14).
- **22.00** „Keršto kraujas“ (N-14).
- **23.40** „Ženklelis“ (N-14).
- **1.45** „Paskutinis iš vyrų“ (N-7).
- **2.35** „Daktaras Hausas“ (N-7).

18.45 „Lelijos“

- **9.00** Balticum TV žinios.
- **9.30** Įspūdingiausių interjerų dešimtukas.
- **10.00** „Paslapčių namai“ (N-7).
- **11.00** „Kasandros sapnas“ (N-7).
- **13.00** „Šimtas pasaulio stebuklų“.
- **14.00** „Už išlikimo ribų“.
- **15.00** „Aviakatastrofos: priežastys ir pasekmės“.
- **16.00** „Ieškotojas“ (N-7).
- **17.00** „Į Vakarus“ (N-7).
- **18.45** „Lelijos“ (N-7).
- **20.00** Balticum TV žinios.
- **20.30** „Automobiliai - meno šedevrai“.
- **21.00** „Kai šaukia širdis“.
- **22.00** Balticum TV žinios.
- **22.30** „Šimtas pasaulio stebuklų“.
- **23.30** „Už išlikimo ribų“.
- **0.30** „Paslapčių namai“ (N-7).

TV8

6.40 TV Pagalba (N-7). **8.25** Džeimio ir Džimio maisto kovos klubas. **9.25** Teletabiai. **9.55** Senoji animacija. **10.55** „Erškėčių paukščiai“ (N-7). **13.00** „Laukinukė“ (N-7). **14.00** „Pamiršk mane“ (N-7). **15.00** Ekstremalūs namų pokyčiai. **16.00** Džeimio ir Džimio maisto kovos klubas. **17.00** „Laukinukė“ (N-7). **18.00** „Gyvenimo bangos“ (N-7). **20.00** Labanakt, vaikučiai. Senoji animacija. **21.00** „Laimėk, pralaimėk arba mylėk“ (N-7). **22.50** „Gyvenimo bangos“ (N-7). **0.40** Ekstremalūs namų pokyčiai.

INFO TV

6.30 Info diena. **10.30** Ne vienas kelyje. **11.00** Dviračio šou. **11.30** KK2 (N-7). **12.15** Už vaikystę. **12.45** Valanda su Rūta. **14.15** 24 valandos (N-7). **15.10** Bus visko. **16.00** Yra, kaip yra (N-7). **17.00** Info diena. **21.00** Yra, kaip yra (N-7). **22.00** Dabar pasaulyje. Žinios rusų k. **22.30**, **2.30** Info diena.

PBK

6.00, 0.30 EURONEWS. **6.30**, **9.00**, **12.00**, **13.50**, **17.00** Naujienos. **7.00**, **9.30** Labas rytas. **11.05** Gyvenk sveikai! **12.20** Tegul kalba. **13.15** Tabletė. **14.05** Kartu su visais. **15.00**, **2.50** Mados nuosprendis. **16.00** Vyriška/moteriška. **17.50** Susituokime. **18.55** Tegul kalba. **20.00** Laikas. **20.35** „Praktika“. **20.55** „Aš žinau tavo paslaptis“. **1.00** Nakties naujienos. **1.15** „Du šeimos kronikos skyriai“.

RTR PLANETA (BALTIJA)

5.00 Rusijos rytas. **9.55** Apie tai, kas svarbiausia. **11.00**, **14.00**, **17.00**, **17.50**, **20.00** Naujienos. **11.55** Tyrimo paslaptys. **15.00** „Paslaptingas likimo rytojus“. **18.15** Tiesioginis eteris. **21.00** „Šamanė“. **22.55** „Dvikova“. **0.55** Maskvos tarptautinio kino festivalio uždarymas.

REN

8.10 Tinkama priemonė. **9.05** „Šeimos dramos“. **10.55, 18.30** Pasaulio paslaptys su A.Čapman. **11.50** „Mintransas“. **12.30** „Dar ne vakaras“. **13.25, 21.25** Čapman paslaptys. **14.30** „Fantastika po grifu „Slaptai“. **15.30** Tinkama priemonė. **16.30** „Šeimos dramos“. **19.30** „Pantera“. **20.25** Kviestinė vakarienė. **23.20** „V ir M“. **0.10** „Pantera“. **0.55** „Fantastika po grifu „Slaptai“.

NTV MIR

6.00, **10.00**, **13.00**, **16.00**, **19.00** Šiandien. **6.10** Naujas rytas. **9.00** Veidrodis herojui. **10.20** „Maskva. Trys stotys 8“. **12.00** Prisiekusiųjų teismas. **13.20** Apžvalga. Ypatingas įvykis. **13.50** „Likimo ženklai 2“. **14.50** „Susitikimo vieta“. **16.20** „Paieška 3“. **18.00** Kalbame ir rodome. **19.50** „Stepių vilkai“. **21.45** „Toptuny“. **23.30** Dienos apžvalga. **24.00** „Dangus ugnyje“. **1.55** „Susitikimo vieta“. **3.05** „Patrulis“. **5.00** Sodininkų atsakas.

TV POLONIA

7.05 „Tėvas Mateušas“. **8.05** Istorijos aktualijos. **8.25**, **2.15** „Klasė ant kulniukų“. **9.00** Klausimai per pusryčius. **11.55**, **18.20**, **4.35** Trumpa istorija. **12.05**, **22.50**, **5.20** Polonija 24. **12.35**, **23.20**, **5.50** Sveika, Polonija. **13.35** Žinios. **13.50** „Laimės spalvos“. **14.25** „M, kaip meilė“. **15.20** „Gyvenimo egzaminas“. **16.15** Vilnoteka. **16.40** Karo žaidimai. **17.35**, **1.25** Notacijos. **17.55**, **1.45** Galerija. **18.30** TV ekspresas. **18.50**, **1.20**, **7.00** Lenkija su Miodeku. **18.55**, **6.40** Giminės saga. **19.25** Zondas 2. **19.55**, **4.45** „Laimės spalvos“. **20.25** Kultūros informacija. **20.45**, **2.45** Animacinis f. **21.00**, **3.00** Žinios. Sportas. Orai. **21.50**, **3.45** „Paradoksas“. **0.25** „13 metų, 13 minučių“.

TV1000

8.15 „Lengvabūdė pirmūnė“. **10.00** „Kuždesių sala“. **12.30** „Atsiskyrėlis“. **14.15** „Čarlis ir šokolado fabrikas“. **16.15** „Išvaizduojamas Dianos Arbus paveikslas“. **18.25** „Pirmieji metai“. **20.10** „Burleska“. **22.15** „Takers“. **0.10** „Ilgiausias jardas“. **2.10** „Kuždesių sala“.

DISCOVERY

8.15, **17.15** Karai dėl bagažo. **8.40**, **17.40** Sandėlių medžiotojai. **9.10** Sandėlių karai. Kanada. **9.35** Likvidatorius. **10.05**, **13.35** Aukso karštinė. **10.55** Sunkvežimių vairuotojai. **11.50** Greiti ir triukšmingi. **12.40** Automobilių perpardavinėtojai. **18.10** Kaip veikia Visata. **19.05** Atradimai dangaus erdvėje. **21.00**, **2.50** Turtai pakelėse. **22.00**, **3.40** Turto gelbėtojai. **23.00**, **4.30** Nekilnojamojo turto karai. **24.00**, **5.20** Nemėginkite pakartoti. **1.00** Gatvių lenktynės. **1.55** Nesėkmių garažas.

TRAVEL

7.00, **13.00**, **19.00** Naujo būsto paieška. **9.05**, **16.00** Mano namelis ant ratų. **10.00**, **15.05** Statybos Aliaskoje. **11.00**, **24.00**, **5.00** Nežinoma ekspedicija. **14.40** Darbo imasi Vanila Aisas. **17.00** Iškyla gamtoje. **18.00**, **2.00** Neįprastas maistas. **22.00**, **3.00** Įkaušęs keliautojas.

ANIMAL PLANET

6.36 Katės gelbėjimas. **7.00** Pažintis su tinginiais. **7.25**, **11.00** Veterinarijos pasaulyje. **8.15**, **11.55** Bondai Byčo veterinaras. **9.10**, **14.40**, **21.05**, **5.02** Namai medžiuose. **10.05**, **15.35**, **19.15**, **2.35** Akvariumų verslas. **13.45**, **22.55**, **4.15** Aligatorių tramdytojai. **16.30** Afrikos didysis septynetas. **17.25**, **23.50** Upių pabaisos. **18.20**, **22.00**, **1.40**, **5.49** Timo Folkneris laukinėje gamtoje. **20.10**, **3.25** Deivas Selmonis. Gyvenimas su liūtais. **0.45** Pabaisos manyje.

SPORT1

6.00, **18.00** Ispanijos „Endesa“ krepšinio lyga. Finalas. Madrido „Real“ - „Barcelona“. **8.00**, **11.30**, **20.00** „NBA Action“. Krepšinio lygos apžvalga. **8.30**, **20.30** „Road to glory“. Kovinio sporto laida. **9.00**, **21.00** NBA krepšinio lyga. Finalas. Ketvirtosios rungtynės. **12.00**, **23.30** KOK World series. Bušido kovos. Ryga. **14.00**, **2.00** Pasaulio rali-kroso čempionatas. Didžiosios Britanijos etapas. **16.00**, **4.00** WTA Korea Open. Moterų tenisas. Irina Camelia - Begu - Aliksandra Sasnovich. Finalas.

VIASAT SPORT BALTIC

7.00 Copa America. JAV - Paragvajus. **8.50** Copa America. Kolumbija - Kosta Rika. **10.40**, **3.25** „Trans World Sport“ žurnalas. **11.40** Anglijos premier lygos žurnalas. **12.10** Golfas. Europos turo savaitės apžvalga. **12.40** Kalnų dviračiai. Pasaulio čempionato etapas. Čekija. **14.15** Copa America. Ekvadoras - Haitis. **16.05** Copa America. Brazilija - Peru. **17.55** Copa America. Meksika - Venesuela. **19.45** Copa America. Urugvajus - Jamaika. **21.35** Kalnų dviračiai. Pasaulio čempionato etapas. Čekija. **23.10** Olandijos MotoGP Moto3 lenktynės. **0.35** Olandijos MotoGP Moto2 lenktynės. **2.00** Olandijos MotoGP lenktynės. **5.00** Ledo ritulys. Pasaulio čempionato pusfinalis.

EUROSPORT

7.30, **16.30**, **0.30** Dviračių sportas. Italijos turas. **9.30** Jojimas. FEI serija. **10.30** Motosportas. Žiedinės lenktynės. Vila Realas, Portugalija. **12.00**, **14.00**, **4.00** Sporto linksmybės. **12.30** Lengvoji atletika. Paavo Nurmi žaidynės, Suomija. **14.00**, **17.30**, **19.15** Dviračių sportas. Pasaulio turas. **15.00**, **18.30**, **23.30**, **5.00** Sportas iš arti. **15.30**, **19.00**, **22.30**, **1.30** Dviračių sportas. **20.55**, **0.15** Sporto naujienos. **21.00** Futbolas. Erikas Kantona - „Eurosport“ futbolo komisaras. **21.05**, **2.30** Dviračių sportas. Nacionalinės rungtynės.

LAISVALAIKIS REKOMENDUOJA

TV3 22.30

„SAKALO AKIS“

Trileris. JAV, Vokietija. 2008.
Režisierius: Daniel John Caruso.
Vaidina: Shia LaBeouf, Michelle Monaghan, Rosario Dawson.

Dviejų vienas kito nepažįstančių žmonių gyvenimai akimirksniu pasikeičia, kai į jų mobilųjį telefoną paskambina moteris. Abi aukas nežinomo tikslo link veda troškimas išgyventi ir nuolatinės komandos mobiliuoju telefonu. Netikėtai susitikę šiame chaose, Džeris ir Reičel supranta tapę mistinės moters įrankiais. Pora turi rasti būdą, kaip pergudrauti moterį, kol ji jų nenužudė.

TV8 21.00

„LAIMĖK, PRALAIMĖK ARBA MYLĖK“

Drama. JAV. 2015.
Režisierius: Steven R.Monroe.
Vaidina: Corey Sevier, Helena Mattsson, Catherine Hicks.

Du skirtingi, priešingus auklėjimo metodus taikantys tėvai Klara ir Aleksas susitiks mokykloje. Aleksas čia nori filmuoti reklamą, o Klara tam griežtai prieštarauja...

LNK 22.15

„DRAKONO BUČINYS“

Veiksmo filmas. JAV, Prancūzija. 2001.
Režisierius: Chris Nahon.
Vaidina: Jet Li, Bridget Fonda, Tcheky Karyo.

Liu Juanis - kinų agentas. Jis išsiunčiamas į Paryžių padėti prancūzų policijai sugauti kinų gangsterį, tačiau prancūzų policininkas apkaltina Liu žmogžudyste, kurią pats įvykdė.

TV6 23.40

„ŽENKLELIS“

Kriminalinė drama. JAV. 2002.
Režisierius: Robby Henson.
Vaidina: Billy Bob Thornton, Patricia Arquette, Sela Ward.

Miestelio šerifas Darlas yra priverstas pamiršti savo asmeninį nusistatymą, kai jam pavedama ištirti pelkėje rasto apatinių baltinių modelio nužudymą. Jis priešinasi, tačiau, merui pagrasinus perduoti bylą kitam, iškyla grėsmė netekti darbo...

Džilian Anderson laukia drąsaus vyruko

Daug aktorių moterų skundžiasi, kad jų telefonai nustoja skambėti, kai tik joms sukanka 40 metų. Pagrindinių vaidmenų sumažėja, nes jos nebe jaunos ir lygiai taip pat per jaunos, kad galėtų vaidinti vyresnes moteris. Tačiau DŽILIAN ANDERSON (Gillian Anderson) yra žvaigždė, kuriai negalioja šios taisyklės. Nors šiais metais jai sukaks 48-eri, ji dar niekuomet nebuvo tokia populiari.

Džilian Anderson (Gillian Anderson) filme „Karas ir taika“

EPA-Eltos nuotr.

Dabar Londone gyvenanti Anderson grįžo į mažuosius ekranus BBC seriale „Karas ir taika“, kur vaidina aukštuomenės damą Aną Pavlovną Šerer. Serialą sekmadieniais **20.35 val. transliuoja LNK.**

Belfaste Dž.Anderson filmuojasi trečiajame detektyvinės dramos „Nuopuolis“ sezone. Dalį metų ji praleido Indijoje, kur buvo filmuojamos scenos naujam filmui „Karaliaus vietininko namai“. Mokslinės fantastikos serialas „X failai“, kuriame ji vaidino dešimtojo dešimtmečio pradžioje, grįžo į ekranus. Anderson vėl atliko agentės Danos Skali vaidmenį šešiose serijose, kurios metų pradžioje buvo parodytos JAV. Su Deividu Duchovniu (David Duchovny) „X failuose“ ji suvaidino daugiau nei 200 serijų, laimėjo „Emmy“ ir „Auksinio gaublio“ apdovanojimus, tačiau pripažino, kad įtemptas darbas tuomet ją nuvargino. Dabar Anderson vienodai gerai jaučiasi didžiajame ekrane, televizijoje ar ant scenos. Praėjusiais metais ji gavo dienraščio „London Evening Standard“ geriausios teatro aktorės apdovanojimą už įspūdingą vaidmenį Tenesio Viljamso (T.Williams) pjesėje „Geismų tramvajus“.

„Mano gyvenimas yra fantastiškas, santykiai su vaikais yra nuostabūs ir man nieko netrūksta. Atrodo, kad atėjo laikas kažkam būti pakankamai drąsiam ir pakviesti mane į pasimatymą“, - sako Dž.Anderson interviu užsienio spaudai.

Apie „Karą ir taiką“

- Ar skaitėte „Karą ir taiką“ prieš imdamasi vaidmens?

- Ši knyga gana ilgai buvo saugoma mano *iBooks.* Nusprendžiau ją parsisiųsti, bet taip ir neperskaičiau iki darbo su šiuo filmu. Girdėjau daug dalykų apie šį romaną, todėl pradėjau ją skaityti su tam tikra pagarba ir baime. Buvau maloniai nustebinta, kad ji buvo netikėtinai įdomi. Siužetas žaviai siejamas su tikra istorija ir aš jaučiuosi sužinojusi daug naujų dalykų.

- Kokia jūsų vaidinama Ana Pavlovna?

- Ana Pavlovna yra aukštuomenės dama, kuri priima svečius savo salonuose visos „Karo ir taikos“ istorijos metu. Šiuose salonuose vyksta įdomus veiksmas, aš ypač išskirčiau piršlybas ir politiką iš mažosios „p“ raidės. Man patinka jos begėdiškumas ir įžūlumas, piršlybos ir iškalbingumas.

- Kodėl jus sudomino šis vaidmuo?

- Pati galimybė dirbti su tokiu kūriniu kaip „Karas ir taika“ yra išskirtinė. Man taip pat labai svarbu, kad šį serialą kūrė BBC ir „The Weinstein Company“.

FAKTAI

- Anderson gimė Čikagoje, gyveno Puerto Rike ir didžiąją dalį vaikystės praleido Londone, o dvylikos metų grįžo į JAV. Aktorė sakė, kad nuolatiniai pokyčiai privertė ją jaustis pašaline. Anderson buvo gydoma, kai patyrė patyčias dėl savo angliškos kilmės mokykloje Mičigane. Ji stengiasi būti labai aktyvi, nes iki šiol patiria panikos ir nerimo priepuolius. „Aš žinau, kad jei neatsikelsiu nuskambėjus žadintuvui ir liksiu lovoje bent penkioms minutėms, mane užvaldys nerimas. Stengiuosi būti užimta, nes jei sustosiu, vėl gali kilti bėdų. To išmokau.
- Šiuo metu aktorė patogiai gyvena Londone, kur gali vaikščioti be asmens sargybinių. Viena priežasčių, kodėl ji taip pamėgo Britanijos ekranus, ta, kad darbas su televizija suteikia daugiau lankstumo ir filmavimai vyksta arčiau jos namų Londone.
- Aktorė yra trijų vaikų mama. Jos dukrai Piper 21 metai, o sūnūs Oskaras ir Feliksas dar neturi nė 10 metų. Su berniukų tėvu Marku Grifitsu (M.Griffiths) ji nutraukė santykius dar 2012 metais. Pirmoji jos santuoka su meno vadovu Klaidu Klocu (C.Klotz) truko trejus metus, antroji - su kino kūrėju Džulianu Ozeinu (Julian Ozanne) - mažiau nei dvejus.

Parengta pagal LNK inf.

Premjera

„Holograma karaliui“

„A Hologram for the King“

„Forum Cinemas“ nuotr.

Kino teatruose nuo birželio 24 d.
- **Komiška drama,** Prancūzija, Vokietija, Meksika, JAV, 2016
- **Režisierius:** Tom Tykwer
- **Vaidina:** Tom Hanks, Ben Whishaw, Tom Skerritt, Sarita Choudhury ir kiti
- **IMDB:** 6,3/10

Smagi ir neįtikėtina ant bedugnės krašto atsidūrusio amerikiečio istorija: nukeliavęs į kitą pasaulio kraštą jis kurs verslą ir ieškos žmonos. 2010 metų Saudo Arabija. Šalis prieš pat ją supurtant „Arabų pavasariui“ - demonstracijų, karų ir protestų suirutei. Amerikiečio Alano Klėjaus, kurį vaidina Tomas Henksas (Tom Hanks), gyvenimas pastaruoju metu buvo ne rožėmis klotas - jį paliko žmona, sustreikavo verslas ir neliko ir namų. Nusivylęs gyvenimu ir nebeturėdamas ko prarasti jis išvyksta į Saudo Arabiją, kur tikisi sudaryti, jo manymu, gyvenimo sandorį - Saudo Arabijos vyriausybei parduoti holografinę telekonferencijų sistemą. Tačiau svetima šalis jį pasitinka ne taip svetingai, kaip jis iš pradžių tikėjosi - sunkiai perprantančiam vietinius papročius ir varginamam nešvarios biurokratijos, Alanui paguoda tampa tik išmintingo taksisto ir gražuolės gydytojos draugija. Įkvepianti nepraranti vilties ir niekad nenuleisti rankų istorija yra sukurta pagal to paties pavadinimo amerikiečių rašytojo Deivo Edžerso (Dave Eggers) romaną.

„Forum Cinemas“ inf.

VILNIUS

FORUM CINEMAS AKROPOLIS

„Ištekėti per naktį“ (komedija, Rusija, N-13) - 24-30 d. 11.10, 15, 17, 19, 21.10 val.
„Holograma karaliui“ (komiška drama, Jungtinė Karalystė, Prancūzija, Vokietija, JAV, Meksika, N-13) - 24-30 d. 11.20, 13.40, 16.10, 18.40, 21 val.
„Prancūziška porelė“ (romantinė komedija, Prancūzija, N-13) - 24-30 d. 15.50, 18.20, 20.50 val.
„DGM: Didysis Gerulis Milžinas“ (nuotykių filmas visai šeimai, dubliuotas lietuviškai, Jungtinė Karalystė, Kanada, JAV, 3D, V) - 30 d. 18.50 val. (15 min. premjera).
„Piktieji paukščiai. Filmas“ (animacinis f., dubliuotas lietuviškai, Suomija, JAV, V) - 24-30 d. 10.10, 11, 13.30, 15.30 val.
„Piktieji paukščiai. Filmas“ (animacinis f., dubliuotas lietuviškai, Suomija, JAV, 3D, V) - 24-30 d. 12.25 val.
„O, ne! O, taip!“ (komedija, Lietuva, N-16) - 24-30 d. 13.05, 14.50, 17.10, 19.30, 20.30, 21.50 val.
„Išvarymas 2“ (siaubo trileris, JAV, N-16) - 24-30 d. 15.20, 18.30, 21.30 val.
„Warcraft: Pradžia“ (veiksmo ir nuotykių f., JAV, Kinija, Kanada, N-13) - 24-30 d. 10.30, 16, 21.40 val.
„Warcraft: Pradžia“ (veiksmo ir nuotykių f., JAV, Kinija, Kanada, 3D, N-13) - 24-30 d. 13.20, 18.50 val. (30 d. 18.50 val. seansas nevyks).
„Aš prieš tave“ (drama, JAV, N-13) - 24-30 d. 15.40, 18.10 val.
„Apgaulės meistrai 2“ (veiksmo komedija, JAV, N-13) - 24-30 d. 17.55, 20.40 val.
„Račetas ir Klankas“ (animacinis f., dubliuotas lietuviškai, Honkongas, Kanada, JAV, V) - 24-30 d. 10.20 val.
„Račetas ir Klankas“ (animacinis f., dubliuotas lietuviškai, Honkongas, Kanada, JAV, 3D, V) - 24-30 d. 12.40 val.
„Elfai“ (animacinis f., dubliuotas lietuviškai, Kanada, V) - 24-30 d. 10.40 val.
„Iksmenai. Apokalipsė“ (fantastinis f., JAV, N-13) - 24, 26, 28, 30 d. 12.35 val.
„Vėžliukai nindzės: šešėlių įkaitai“ (nuotykių f., JAV, N-13) - 25, 27, 29 d. 12.35 val.
„Alisa Veidrodžio karalystėje“ (fantastinis nuotykių f., JAV, N-7) - 24-30 d. 13 val.
„Bitė Maja“ (animacinis f., dubliuotas lietuviškai, Vokietija, V) - 24-30 d. 10.25 val. (vasaros akcija vaikams).

FORUM CINEMAS VINGIS

„Ištekėti per naktį“ (komedija, Rusija, N-13) - 24-30 d. 13.50, 15.50, 17.50, 19.50, 21.45, 23 val. (23 val. seansas vyks 24, 29 d.).
„Prancūziška porelė“ (romantinė komedija, Prancūzija, N-13) - 24-30 d. 11.30, 16.45, 18.10, 21.50 val.
„DGM: Didysis Gerulis Milžinas“ (nuotykių filmas visai šeimai, dubliuotas lietuviškai, Jungtinė Karalystė, Kanada, JAV, 3D, V) - 30 d. 18.55 val. (15 min. premjera).
„O, ne! O, taip!“ (komedija, Lietuva, N-16) - 24-30 d. 11, 12, 14.40, 17, 19.30, 20.30, 21.50, 23.59 val. (23.59 val. seansas vyks 24, 29 d.).
„Išvarymas 2“ (siaubo trileris, JAV, N-16) - 24-30 d. 13.50, 15.55, 18.50, 21.30, 23.35 val. (23.35 val. seansas vyks 24, 29 d.).
„Warcraft: Pradžia“ (veiksmo ir nuotykių f., JAV, Kinija, Kanada, N-13) - 24-30 d. 11.10, 16, 21.45 val.
„Warcraft: Pradžia“ (veiksmo ir nuotykių f., JAV, Kinija, Kanada, 3D, N-13) - 24-30 d. 13.15, 18.45, 23.40 val. (23.40 val. seansas vyks 24, 29 d.).
„Aš prieš tave“ (drama, JAV, N-13) - 24-30 d. 13.20, 19.05, 21.40 val.
„Apgaulės meistrai 2“ (veiksmo komedija, JAV, N-13) - 24-30 d. 16.35, 19.15, 21.20, 23.55 val. (23.55 val. seansas vyks 24, 29 d.).
„Piktieji paukščiai. Filmas“ (animacinis f., dubliuotas lietuviškai, Suomija, 3D, JAV, V) - 24-30 d. 11.30, 16.10, 19 val. (30 d. 19 val. seansas nevyks).
„Piktieji paukščiai. Filmas“ (animacinis f., dubliuotas lietuviškai, Suomija, JAV, V) - 24-30 d. 11.45, 13.20, 14.15 val.
„Račetas ir Klankas“ (animacinis f., dubliuotas lietuviškai, Honkongas, Kanada, JAV, 3D, V) - 24-30 d. 14, 18.30 val.
„Račetas ir Klankas“ (animacinis f., dubliuotas lietuviškai, Honkongas, Kanada, JAV, V) - 24-30 d. 11, 15.45 val.
„Iksmenai. Apokalipsė“ (fantastinis f., JAV, 3D, N-13) - 24-30 d. 20.45 val.
„Alisa Veidrodžio karalystėje“ (fantastinis nuotykių f., JAV, N-7) - 24-30 d. 13.40 val.
„Vėžliukai nindzės: šešėlių įkaitai“ (nuotykių f., JAV, N-13) - 24-30 d. 16.20 val.
„Elfai“ (animacinis f., dubliuotas lietuviškai, Kanada, V) - 24-30 d. 11.20 val.
„Alvinas ir burundukai: didžioji kelionė“ (animacinis f., dubliuotas lietuviškai, JAV, V) - 24-30 d. 11.10 val. (vasaros akcija vaikams).

SKALVIJOS KINO CENTRAS

Birželio 24-30 d. - atostogos!

MULTIKINO OZAS

„Ištekėti per naktį“ (komedija, Rusija, N-13) - 24-29 d. 10.15, 12.15, 14, 15.45, 17.45, 18.45, 20.45, 22 val. 30 d. 10.15, 12.15, 14, 15.45, 17.45, 19.45, 21.45 val.
„Holograma karaliui“ (komiška drama, Jungtinė Karalystė, Prancūzija, Vokietija, JAV, Meksika, N-13) - 24-30 d. 15, 17.15, 19.30, 21.45 val.
„Nepriklausomybės diena 2“ (veiksmo f., JAV, N-13) - 30 d. 19 val.
„O, ne! O, taip!“ (komedija, Lietuva, N-16) - 24-28, 30 d. 11.30, 14, 16.30, 19, 21.30 val. 29 d. 11, 13.15, 14, 16.30, 19, 21.30 val.
„Račetas ir Klankas“ (animacinis f., dubliuotas lietuviškai, Honkongas, Kanada, JAV, 3D, V) - 24, 26-27, 30 d. 11, 13.15 val. 25 d. 13.15 val.

„Prancūziška porelė“ su prancūziškų žavesiu ne vieną įkvėps netikėtai meilei
„Garsų pasaulio įrašų“ nuotr.

Premjera

„Prancūziška porelė“

„Un homme - la hauteur“

Svajingas Paryžius, šarmingi aktoriai, sąmojingi dialogai, visiškai nestandartinė pora ir iš to kylanti galybė nesusipratimų. „Prancūziška porelė“ - skoningai linksma juosta apie netikėtai įsiplieskusią aistrą tarp išoriškai labai skirtingų žmonių. Šis filmas visiems primins, kad meilė nelaukia tinkamo meto, neskiria pasiruošimo treniruočių ir dažniausiai nepaiso aplinkinių nuomonės. Diana yra puiki advokatė, kurios asmeninis gyvenimas nesusiklostė: ji ką tik pasirašė skyrybų dokumentus. Vieną dieną Diana sulaukia netikėto skambučio. Žavaus balso, mandagių manierų architektas Aleksandras praneša radęs jos mobilųjį telefoną. Diana sutaria dėl pasimatymo, kuriame jos laukia nedidelė (tiesiogine prasme) staigmena.

Prancūzų kinas nuo seno garsėja klasiškomis savo komedijomis ir charizmatiškais aktoriais. „Prancūziška porelė“ - tikras saldainis žanro gerbėjams. Filme visą savo vyrišką žavesį atskleidžia bene garsiausias šio meto prancūzų aktorius Žanas Dužardenas (Jean Dujardin). Visame pasaulyje žinomas jis tapo laimėjęs „Oskarą“ už vaidmenį filme „Artistas“.

„Garsų pasaulio įrašų“ inf.

Kino teatruose nuo birželio 24 d.
- **Komedija,** Prancūzija, 2016
- **Režisierius:** Laurent Tirard
- **Vaidina:** Jean Dujardin, Virginie Efira, Cedric Kahn, Cesar Domboy ir kiti
- **IMDB:** 6,2/10

„Račetas ir Klankas“ (animacinis f., dubliuotas lietuviškai, Honkongas, Kanada, JAV, V) - 24-25, 27-30 d. 10.15, 12.45 val. 26 d. 10.15, 12.45, 15.45 val.
„Warcraft: Pradžia“ (veiksmo ir nuotykių f., JAV, Kinija, Kanada, 3D, N-13) - 24-30 d. 16, 18.45, 21.30 val.
„Warcraft: Pradžia“ (veiksmo ir nuotykių f., JAV, Kinija, Kanada, N-13) - 24-30 d. 10.15, 13 val.
„Apgaulės meistrai 2“ (veiksmo komedija, JAV, N-13) - 24-30 d. 15.45, 18.30, 21.15 val.
„Išvarymas 2“ (siaubo trileris, JAV, N-13) - 24-30 d. 15.45, 18.45, 21.45 val.
„Aš prieš tave“ (drama, JAV, N-13) - 24-30 d. 19.45 val.
„Piktieji paukščiai. Filmas“ (animacinis f., dubliuotas lietuviškai, Suomija, JAV, 3D, V) - 24-30 d. 11, 13.15 val.
„Piktieji paukščiai. Filmas“ (animacinis f., dubliuotas lietuviškai, Suomija, JAV, V) - 24-30 d. 11.45, 14, 16.15 val.
„Račetas ir Klankas“ (animacinis f., dubliuotas lietuviškai, Honkongas, Kanada, JAV, V) - 25 d. 11 val. (specialus seansas mažiukams).
„Račetas ir Klankas“ (animacinis f., dubliuotas lietuviškai, Honkongas, Kanada, JAV, V) - 29 d. 12 val. (specialus seansas mamoms su mažyliais).

KAUNAS

FORUM CINEMAS

„Holograma karaliui“ (komiška drama, Jungtinė Karalystė, Prancūzija, Vokietija, JAV, Meksika, N-13) - 24-30 d. 15.35, 19, 20.50, 23.45 val. (23.45 val. seansas vyks 24-25, 29 d.).
„Ištekėti per naktį“ (komedija, Rusija, N-13) - 24-30 d. 18.40, 21.20, 23.25 val. (23.25 val. seansas vyks 24-25, 29 d.).
„Prancūziška porelė“ (romantinė komedija, Prancūzija, N-13) - 24-30 d. 16.40, 20.40 val.
„DGM: Didysis Gerulis Milžinas“ (nuotykių filmas visai šeimai, dubliuotas lietuviškai, Jungtinė Karalystė, Kanada, JAV, 3D, V) - 30 d. 18.20 val. (15 min. premjera).
„Piktieji paukščiai. Filmas“ (animacinis f., dubliuotas lietuviškai, Suomija, JAV, V) - 24-30 d. 10.20, 11.10, 13.30, 16 val.
„Piktieji paukščiai. Filmas“ (animacinis f., dubliuotas lietuviškai, Suomija, JAV, 3D, V) - 24-30 d. 12.20 val.
„O, ne! O, taip!“ (komedija, Lietuva, N-16) - 24-30 d. 11.50, 14.40, 17, 19.20, 21.45, 23.15 val. (23.15 val. seansas vyks 24-25, 29 d.).
„Račetas ir Klankas“ (animacinis f., dubliuotas lietuviškai, Honkongas, Kanada, JAV, 3D, V) - 24-30 d. 11.30, 16.15 val.
„Račetas ir Klankas“ (animacinis f., dubliuotas lietuviškai, Honkongas, Kanada, JAV, V) - 24-30 d. 10.10, 13.50 val.
„Išvarymas 2“ (siaubo trileris, JAV, N-16) - 24-30 d. 15.45, 18.30, 21.30, 23 val. (23 val. seansas vyks 24-25, 29 d.).
„Warcraft: Pradžia“ (veiksmo ir nuotykių f., JAV, Kinija, Kanada, 3D, N-13) - 24-30 d. 12.40, 18.20 val. (30 d. 18.20 val. seansas nevyks).
„Warcraft: Pradžia“ (veiksmo ir nuotykių f., JAV, Kinija, Kanada, N-13) - 24-30 d. 15.20, 21, 23.35 val. (23.35 val. seansas vyks 24-25, 29 d.).
„Aš prieš tave“ (drama, JAV, N-13) - 24-30 d. 14.10, 18.15 val.
„Apgaulės meistrai 2“ (veiksmo komedija, JAV, N-13) - 24-30 d. 17.50, 20.30 val.
„Avelės ir vilkai“ (animacinis f., dubliuotas lietuviškai, Rusija, JAV, Jungtinė Karalystė, V) - 24-30 d. 10.25 val.
„Iksmenai. Apokalipsė“ (fantastinis f., JAV, N-13) - 24, 26, 28, 30 d. 12.30 val.
„Vėžliukai nindzės: šešėlių įkaitai“ (nuotykių f., JAV, N-13) - 25, 27, 29 d. 12.30 val.
„Alisa Veidrodžio karalystėje“ (fantastinis nuotykių f., JAV, N-7) - 24-30 d. 13 val.
„Mažasis princas“ (animacinis f., dubliuotas lietuviškai, Prancūzija, V) - 24-30 d. 10.40 val. (vasaros akcija vaikams).

CINAMON

„DGM: Didysis Gerulis Milžinas“ (nuotykių filmas visai šeimai, dubliuotas lietuviškai, Jungtinė Karalystė, Kanada, JAV, 3D, V) - 30 d. 18.45 val.
„Holograma karaliui“ (komiška drama, Jungtinė Karalystė, Prancūzija, Vokietija, JAV, Meksika, N-13) - 24-30 d. 16.15, 18.30 val. (18.30 val. seansas vyks 24, 26, 30 d.).
„Ištekėti per naktį“ (komedija, Rusija, N-13) - 24-30 d. 17.30, 19.45 val.
„Prancūziška porelė“ (romantinė komedija, Prancūzija, N-13) - 24-30 d. 11, 20.45 val. (20.45 val. seansas vyks 24, 26, 30 d.).
„O, ne! O, taip!“ (komedija, Lietuva, N-16) - 24-30 d. 12.25, 14.35, 15.45, 17, 18.05, 19.30, 20.30, 22 val.
„Račetas ir Klankas“ (animacinis f., dubliuotas lietuviškai, Honkongas, Kanada, JAV, V) - 24-30 d. 11.15, 13.30, 15.15 val.
„Išvarymas 2“ (siaubo trileris, JAV, N-16) - 24-30 d. 18.45, 21.30 val. (30 d. 18.45 val. seansas nevyks).
„Apgaulės meistrai 2“ (veiksmo komedija, JAV) - 24-30 d. 21.45 val.
„Warcraft: Pradžia“ (veiksmo ir nuotykių f., JAV, Kinija, Kanada, N-13) - 24-30 d. 13.15, 20.45 val. (20.45 val. seansas vyks 25, 27, 29 val.).
„Aš prieš tave“ (drama, JAV) - 24-30 d. 13, 18.30 val. (18.30 val. seansas vyks 25, 27, 29 d.).
„Piktieji paukščiai. Filmas“ (animacinis f., dubliuotas lietuviškai, Suomija, JAV, V) - 24-30 d. 10.45, 12, 14.15, 16.30 val.

KLAIPĖDA

FORUM CINEMAS

„Ištekėti per naktį“ (komedija, Rusija, N-13) - 24-30 d. 15.40, 17.40, 19.40, 21.40, 23.40 val. (23.40 val. seansas vyks 24-25, 29 d.).
„Holograma karaliui“ (komiška drama, Jungtinė Karalystė, Prancūzija, Vokietija, JAV, Meksika, N-13) - 24-30 d. 15.45, 19.15, 21.35, 23.50 val. (23.50 val. seansas vyks 24-25, 29 d.).
„Prancūziška porelė“ (romantinė komedija, Prancūzija, N-13) - 24-30 d. 18.20, 21.10, 23.30 val. (23.30 val. seansas vyks 24-25, 29 d.).
„DGM: Didysis Gerulis Milžinas“ (nuotykių filmas visai šeimai, dubliuotas lietuviškai, Jungtinė Karalystė, Kanada, JAV, 3D, V) - 30 d. 18.30 val. (15 min. premjera).
„O, ne! O, taip!“ (komedija, Lietuva, N-16) - 24-30 d. 10.30, 12.30, 14.50, 17.10, 19.30, 21.50, 23.59 val. (23.59 val. seansas vyks 24-25, 29 d.).
„Piktieji paukščiai. Filmas“ (animacinis f., dubliuotas lietuviškai, Suomija, JAV, V) - 24-30 d. 10.10, 11, 14.40, 16.55 val.
„Piktieji paukščiai. Filmas“ (animacinis f., dubliuotas lietuviškai, Suomija, JAV, 3D, V) - 24-30 d. 13.20 val.
„Išvarymas 2“ (siaubo trileris, JAV, N-16) - 24-30 d. 12.50, 18.10, 21.15, 23.20 val. (23.20 val. seansas vyks 24-25, 29 d.).
„Račetas ir Klankas“ (animacinis f., dubliuotas lietuviškai, Honkongas, Kanada, JAV, V) - 24-30 d. 10.20, 12.30 val.
„Račetas ir Klankas“ (animacinis f., dubliuotas lietuviškai, Honkongas, Kanada, JAV, 3D, V) - 24-30 d. 16.15 val.
„Warcraft: Pradžia“ (veiksmo ir nuotykių f., JAV, Kinija, Kanada, 3D, N-13) - 24-30 d. 13.30, 18.30 val. (30 d. 18.30 val. seansas nevyks).
„Warcraft: Pradžia“ (veiksmo ir nuotykių f., JAV, Kinija, Kanada, N-13) - 24-30 d. 10.40 val.
„Alisa Veidrodžio karalystėje“ (fantastinis nuotykių f., JAV, N-7) - 24-30 d. 13.15 val.
„Aš prieš tave“ (drama, JAV, N-13) - 24-30 d. 15.50 val.
„Apgaulės meistrai 2“ (veiksmo komedija, JAV, N-13) - 24-30 d. 20.40 val.
„Gerasis dinozauras“ (animacinis f., dubliuotas lietuviškai, JAV, V) - 24-30 d. 10.50 val. (vasaros akcija vaikams).

ŠIAULIAI

FORUM CINEMAS

„Ištekėti per naktį“ (komedija, Rusija, N-13) - 24-30 d. 21.30 val. 25, 27, 29 d. 18 val.
„Holograma karaliui“ (komiška drama, Jungtinė Karalystė, Prancūzija, Vokietija, JAV, Meksika, N-13) - 24-30 d. 17.45, 20.15 val.
„Prancūziška porelė“ (romantinė komedija, Prancūzija, N-13) - 24-30 d. 20.45 val. 24, 26, 28, 30 d. 18 val.
„DGM: Didysis Gerulis Milžinas“ (nuotykių filmas visai šeimai, dubliuotas lietuviškai, Jungtinė Karalystė, Kanada, JAV, 3D, V) - 30 d. 18.30 val. (15 min. premjera).
„Piktieji paukščiai. Filmas“ (animacinis f., dubliuotas lietuviškai, Suomija, JAV, V) - 24-30 d. 10.10, 11, 13.20, 14.50 val.
„Piktieji paukščiai. Filmas“ (animacinis f., dubliuotas lietuviškai, Suomija, JAV, 3D, V) - 24-30 d. 12.30 val.
„O, ne! O, taip!“ (komedija, Lietuva, N-16) - 24-30 d. 10.30, 12.50, 17.10, 19.30, 21.50 val.
„Račetas ir Klankas“ (animacinis f., dubliuotas lietuviškai, Honkongas, Kanada, JAV, V) - 24-30 d. 10.40, 13, 15.40 val.
„Išvarymas 2“ (siaubo trileris, JAV, N-16) - 24-30 d. 15.20, 18.15, 21.10 val.
„Warcraft: Pradžia“ (veiksmo ir nuotykių f., JAV, Kinija, Kanada, 3D, N-13) - 24-30 d. 12.45, 18.30 val. (30 d. 18.30 val. seansas nevyks).
„Warcraft: Pradžia“ (veiksmo ir nuotykių f., JAV, Kinija, Kanada, N-13) - 24-30 d. 15.30 val.
„Alisa Veidrodžio karalystėje“ (fantastinis nuotykių f., JAV, N-7) - 24-30 d. 15.10 val.
„Monstrų viešbutis 2“ (animacinis f., dubliuotas lietuviškai, JAV, V) - 24-30 d. 10.20 val. (vasaros akcija vaikams).

PANEVĖŽYS

FORUM CINEMAS BABILONAS

„Holograma karaliui“ (komiška drama, Jungtinė Karalystė, Prancūzija, Vokietija, JAV, Meksika, N-13) - 24, 26, 28, 30 d. 18.15 val.
„Ištekėti per naktį“ (komedija, Rusija, N-13) - 24, 26, 28, 30 d. 20.35 val.
„Prancūziška porelė“ (romantinė komedija, Prancūzija, N-13) - 25, 27, 29 d. 20.35 val.
„DGM: Didysis Gerulis Milžinas“ (nuotykių filmas visai šeimai, dubliuotas lietuviškai, Jungtinė Karalystė, Kanada, JAV, 3D, V) - 30 d. 18 val. (15 min. premjera).
„Piktieji paukščiai. Filmas“ (animacinis f., dubliuotas lietuviškai, Suomija, JAV, V) - 24-30 d. 10.10, 13.15, 15.20 val.
„Piktieji paukščiai. Filmas“ (animacinis f., dubliuotas lietuviškai, Suomija, JAV, 3D, V) - 24-30 d. 12.30 val.
„O, ne! O, taip!“ (komedija, Lietuva, N-16) - 24-30 d. 14.50, 17.10, 19.30, 21.50 val.
„Račetas ir Klankas“ (animacinis f., dubliuotas lietuviškai, Honkongas, Kanada, JAV, V) - 24-30 d. 10.45, 15.50 val.
„Račetas ir Klankas“ (animacinis f., dubliuotas lietuviškai, Honkongas, Kanada, JAV, 3D, V) - 24-30 d. 13 val.
„Warcraft: Pradžia“ (veiksmo ir nuotykių f., JAV, Kinija, Kanada, 3D, N-13) - 24, 26, 28 d. 18 val.
„Išvarymas 2“ (siaubo trileris, JAV, N-16) - 24-30 d. 20.50 val.
„Apgaulės meistrai 2“ (veiksmo komedija, JAV, N-13) - 25, 27, 29 d. 18 val.
„Aš prieš tave“ (drama, JAV, N-13) - 25, 27, 29 d. 18.15 val.
„Normas, lokys iš Šiaurės“ (animacinis f., dubliuotas lietuviškai, Indija, JAV, V) - 24-30 d. 10.30 val. (vasaros akcija vaikams).

Redakcija už repertuaro pakeitimus neatsako

TEATRAS/KONCERTAI

Joninių paslaptys apgaubs Lietuvos liaudies buities muziejų

Irmanto Sidarevičiaus nuotr.

Geresnės vietos už Rumšiškes sutikti Joninių naktį ir pašėlti turbūt neįmanoma rasti. Tad birželio 24 dieną visi kviečiami į šią senovės Lietuva ir papročiais dvelkiančią vietą.

Pavasario darbai jau užbaigti, pats laukų žydėjimas, brandos laukimas. Dienos dar ilgėja, nors saulė jau pavargus, tuoj persiris per dangaus aukštumas ir užbaigs trumputes vasaros atostogas žemdirbys. Viena šių gražiausių vasarvidžio dienų, kai žemė ilsisi po dalgio dar nepaliestu žiedais žydinčiu, bitėmis dūzgiančiu žolynų kilimu, po jį pasklisdavo kuo balčiausiais lino drabužiais pasidabinusios bene visos mergaitės, dainas dainuodamos, tai devynių, tai dvylikos rūšių gėles vainikams rinkdamos. Įsiliepsnodavo laužai, sukosi apie juos rateliai, skambėjo dainos, miškuose žydo paparčiai, o darželiuose - diemedžiai...

Apie Joninių šventės apeigas senovėje daugiausia byloja dar iki šiol užsilikę apeigų likučiai, burtai ir prietarai. Kokie Joninių papročiai ir ką mes apie juos žinome, kas išliko iki mūsų dienų - apie tai sužinosite birželio 24 dieną (nuo 13 val.) atvykę į Joninių šventę Lietuvos liaudies buities muziejuje Rumšiškėse.

Edukacinėje šventėje lankytojų lauks apeiginė vandens magija, kupoliavimas, burtai, ateities spėjimas iš gėlių, vainikų, ugnies pagerbimas, Jonų ir Janinų sveikinimai, „Joninių paslaptys“, viktorina, skirta muziejaus 50-mečiui, ir Liudvinavo teatro „Žalias sodas“ spektaklis „Mediniai stebuklai“! Šventės dalyviai bus kviečiami šokti, dainuoti su ansambliais, žaisti kaimiškus žaidimus, šokinėti per laužą, važinėtis su arkliukais...

Išsamesnė informacija www.llbm.lt

„Laisvalaikio“ inf.

Teatras

VILNIUS

„DOMINO“ TEATRAS

27 d. 19 val. - Kvartet-i „Vyrų laiškai“. Rež. O.Šapošnikov.
28 d. 19 val. - P.Portner „Žirklės“. Rež. M.Slawinski.
29 d. 19 val. - J.Isler „Bus sunku“. Rež. A.Večerskis.

OKT/VILNIAUS MIESTO TEATRAS

25, 26 d. 19 val. - W.Shakespeare „Hamletas“. Rež. O.Koršunovas.

TEATRO SALA *(S.Stanevičiaus g. 24)*

29 d. 19 val. - Premjera! „Vienarankis iš Spokano“. Rež. R.Urbonavičiūtė (Užupio dramos teatras).

KAUNAS

KULTŪROS CENTRAS „GIRSTUTIS“

28 d. 18.30 val. - M.Gungoras „2 smegenų istorija“. Rež. S.Uždavinys.
30 d. 18.30 val. - L.Cunningham „Žavios ir pavojingos“. Rež. O.Šapošnikov.

PALANGA

KULTŪROS CENTRAS „RAMYBĖ“

30 d. 20 val. - M.Gungoras „2 smegenų istorija“. Rež. S.Uždavinys.

KITI MIESTAI

29 d. 18 val. *Šiaulių kultūros centre* - M.Gavranas „Vyras po padu“. Rež. K.Smoriginas.

Koncertai

VILNIUS

MOKYTOJŲ NAMAI

26 d. 19 val. Vasaros terasoje - Kristina Žaldokaitė ir Andrejaus Polevikovo trio. K.Žaldokaitė (vokalas), A.Polevikov (fortepijonas), D.Murašov (kontrabosas), A.Kairys (mušamieji).

ŠV.JONŲ BAŽNYČIA

26 d. 18 val. - G.B.Pergolesi ir L. van Beethoveno muzika. Sankt Peterburgo N.Rimskio Korsakovo muzikos mokyklos, Algirdo Paulavičiaus vardo jaunimo simfoninis orkestras kartu su Lietuvos, Latvijos, Estijos, Rusijos muzikantais (dir. A.Vasiljevas).

VU BOTANIKOS SODAS

26 d. 19 val. - Kairėnų vasaros festivalis: Erica Jennings.

TRAKAI

UŽUTRAKIO DVARAS

25 d. 19.30 val. - Galvės Jazz fiesta. „Veronika ChiChi Quartet“. Veronika Čičinskaitė-Golovanova (vokalas), D.Golovanov (klavišiniai), H.Remmell (kontrabosas, Estija), D.Razmus (mušamieji).
26 d. 16 val. - „Jazz Quartet“ - pristato Viačeslavą Ganeliną. A.Gotesmanas (mušamieji), R.Beinaris (obojus), E.Kuleševičius (klarnetas), L.Masevičius (tūba).

KAUNAS

PAŽAISLIO VIENUOLYNAS

29 d. 19 val. - Koncertų ciklas „Pažaislio liepų alėjos vakarai“. Vytautas V.Landsbergis „Baladės irgi romansai“. R.Landsbergienė, V.Leistrumas.

MARIJONŲ VIENUOLYNO KIEMELIS

28 d. 19.30 val. - Birželio vakarai: Vladas Bagdonas „Autorinis vakaras“.
29 d. 19.30 val. - „Auksiniai Lietuvos balsai“. Judita Leitaitė ir Liudas Mikalauskas.
30 d. 19.30 val. - „Linksmieji kasikai“. Zbignev Levicki ir Daumantas Slipkus.

KLAIPĖDA

KONCERTŲ SALĖ

30 d. 20 val. - „Re: Muzika, kuri gimė vakar“. Klaipėdos kamerinis orkestras (meno vadovas M.Bačkus). K.Janutaitė (vokalas), D.Bieliunskis (bosinė gitara), G.Nakas (klavišiniai), A.Baronas (mušamieji), L.Pilkauskas (saksofonas, fleita, klarnetas).

KLAIPĖDOS LAIKRODŽIŲ MUZIEJAUS KIEMELIS

24 d. Klaipėdos kariliono muzikos festivalis.
12 val. - „Vidudienio varpai“. Koncertas skirtas J.Juzeliūno 100-mečiui. K.Kačinskas (karilionas), S.Žilevičius (karilionas), A.Januševičius (trimitas).
15 val. - „Popietės varpai“. Toru Takao, Katarzyna Takao-Piastowska (kariliono duetas, Japonija-Lenkija-Vokietija).
18 val. - „Vakaro varpai“. Klaipėdos kamerinis orkestras (meno vadovas M.Bačkus).
21 val. - „Nakties varpai“. Vilniaus miesto savivaldybės choras „Jauna muzika“ (meno vadovas V.Augustinas).

PALANGA

KULTŪROS CENTRAS „RAMYBĖ“

25 d. 20 val. - Muzikinė kelionė su „Fuego“: P.Bagdonavičius, J.Sakalauskas, R.Spalinskas.

KURHAUZAS

25 d. 18.30 val. - Domantas Razauskas ir Saulius Petreikis.
29 d. 19 val. - Smuiko virtuozė Marianne Piketty (Prancūzija) ir „Klaipėdos styginiai“.

BIRŠTONAS

KURHAUZAS

25 d. 19 val. - Koncertas „Lina Stalyte: from Paris with Love/Iš Paryžiaus su meile“. Dalyvauja: L.Štalytė (vokalas), A.Isojan (bosas), E.Sabilo (fortepijonas), A.Rogoža (būgnai).

SANATORIJA „EGLĖ“

25 d. 19.30 val. A korpuse - Vokalinės muzikos koncertas „Su meile jums“. Dalyvauja: J.Žilinskaitė (sopranas), O.Petraška (tenoras).

Redakcija už repertuaro pakeitimus neatsako

GYVOSIOS ARCHEOLOGIJOS DIENOS KERNAVĖJE

XVII TARPTAUTINIS EKSPERIMENTINĖS ARCHEOLOGIJOS FESTIVALIS – ARCHAJIŠKŲ AMATŲ, KARYBOS IR MUZIKOS ŠVENTĖ JUMS!

2016 m. liepos 8–10 d. 11–19 val.

Senojoje Lietuvos sostinėje Kernavėje susipažinsite su atkurtais priešistorės ir ankstyvųjų viduramžių amatais, vyks viduramžių kovos, konkursai ir žaidimai vaikams. Koncertuos senosios muzikos ansambliai „Trys keturiose“, „VISI“, Rugiaveidė su folkloro grupe „Sedula“, „Medgrinda“, „Marga muzika“ (Lietuva), „ESSA“ ir „Javaryna“ (Baltarusija), „Kajan“ (Vengrija).

BILIETO KAINA – 3 Eur
Vaikams iki 16 m. įėjimas nemokamas

Festivalio organizatorius:
VALSTYBINIO KERNAVĖS KULTŪRINIO REZERVATO DIREKCIJA
tel. (+370 382) 47438, 47371
el. paštas: komunikacija@kernave.org
daugiau informacijos: www.kernave.org

Festivalio globėjas
LR Kultūros ministerija
Rėmėjai
Amber Grid
Bernelių ūkis
P. Lilaudansko įmonė
BIOVELA
Festivalio televizija ir radijas
LRT TELEVIZIJA
LRT RADIJAS
Informaciniai rėmėjai
RESPUBLIKA
Valstiečių laikraštis
MIŠKAI
SAVAITĖ
KELIONĖS ir pramogos
Festivalio apsauga
GRIFS AG
Festivalio partneris
LIETUVOS KARIUOMENĖ
Festivalio alus
ŠVYTURYS
Festivalio vežėjas
VILNEDA

Daugiau kaip **454** *vietos visoje Lietuvoje, kur taikoma nuolaida su „Laisvalaikio“ kortele!*

- Jei partneris siūlo akciją ar spec. pasiūlymą paslaugai, prekėms, sąskaitai – nuolaida su „Laisvalaikio“ kortele netaikoma!
- Būtume dėkingi, jei informuotumėte mus apie partnerius, nesuteikusius Jums nuolaidos su „Laisvalaikio“ kortele, tel. (8 5) 212 3344 arba el. p. club@respublika.net.
- **Informacija „Laisvalaikio“ kredito kortelės turėtojams.** „Laisvalaikio“ partneriai Jums suteiks nuolaidą, kai parodysite savo kortelės paskutinius 6 skaičius. Jei dėl asmeninių priežasčių šių skaičių rodyti nenorite, partneris turi teisę nuolaidos netaikyti.

AVALYNĖ, GALANTERIJA

Galanterijos parduotuvės „Odera“
Vilnius. 10% nuolaida nenukainotoms ir neakcijinėms prekėms.
Tel. (8 5) 240 0511, www.odera.lt

Galanterijos ir avalynės parduotuvės „Verus“
Vilnius, Kaunas, Klaipėda, Alytus, Mažeikiai, Marijampolė.
10% nuolaida nenukainotoms ir neakcijinėms prekėms.
Tel. (8 5) 240 0511, www.verus.lt

Galanterijos parduotuvė „Just in Vogue City“
Vilnius. 20% nuolaida prekėms.
Tel. (8 655) 03 815, www.justinvogue.lt

AKSESUARAI

Juvelyrinių dirbinių parduotuvė „Auksinė dovanėlė“
Vilnius. 28% nuolaida juvelyriniams dirbiniams ir aksesuarams.
www.auksinedovanele.lt

Parduotuvė „Laiko uola“
Klaipėda, Vilnius.
12% nuolaida laikrodžiams.
Tel.: (8 46) 211 788,
(8 5) 231 0478

Laikrodžių parduotuvė „Swatch“
Vilnius. 12% nuolaida laikrodžiams ir aksesuarams.
www. swatch.lt

Aksesuarų salonas „Kristel“
Kaunas. 15% nuolaida dekoravimo „Swarovski“ kristalais paslaugai ir papuošalams.
Tel. (8 614) 84 100, www.kristel.lt

APGYVENDINIMO PASLAUGOS

Viešbutis ir restoranas „Moon Garden Hotel“
Vilnius. 20% nuolaida apgyvendinimui ir 15% nuolaida sąskaitai.
Tel. (8 5) 219 99 49,
www.moongardenhotel.com

Viešbutis, ekoturizmas „Babilonas“
Kaunas. 10% apgyvendinimo paslaugoms, pirties nuomai, dviračių nuomai, dviračių turų organizavimui.
Tel. (8 37) 202 545,
www.babilonas.lt

Viešbutis „Šachmatinė“
Palanga. 20% nuolaida apgyvendinimui (1 kambariui).
Tel. (8 682) 31 111,
www.sachmatine.lt

Viešbutis „Amberton Cozy“
Kaunas. 15% nuolaida apgyvendinimui (kambariui).
Tel. (8 37) 22 9981,
www.ambertonhotels.com/kaunas

Viešbutis „Comfort Hotel LT“
Vilnius. 15% nuolaida apgyvendinimui nuo standartinių kainų.
Tel. (8 5) 250 5111,
www.comforthotel.lt

Sodyba „Terra poilsis“
Molėtų r. Gruodžių k. 15% nuolaida apgyvendinimui ir pirties paslaugoms.
Tel. (8 686) 03 233, www.terrapoilsis.lt

Viešbutis „Comfort Vilnius“
Vilnius. 45% nuolaida viešbučio paslaugoms.
Tel. (8 5) 264 8833, www.comfort.lt

Viešbutis „Rinno“
Vilnius. 30% nuolaida apgyvendinimui.
Tel. (8 5) 262 2828

Viešbutis „Narutis“
Vilnius. 20% nuolaida apgyvendinimui ir 15% nuolaida sąskaitai viešbučio restorane.
Tel. (8 5) 212 2894

Viešbutis „Karolina“
Vilnius. 15% nuolaida viešbučio ir restorano paslaugoms (iš pagrindinio meniu).
Tel. (8 5) 245 3939

Viešbutis „Europa City“
Vilnius. 20% nuolaida (nuo dienos kainos) apgyvendinimui.
Tel. (8 5) 251 4477,
www.europacity.lt

Viešbutis „Europa Royale Kaunas“
Kaunas. 12% nuolaida apgyvendinimui nuo viešbučio puslapyje skelbiamų kainų, 10% nuolaida sąskaitai restorane iš „A La Carte“ meniu, 10% nuolaida SPA kompleksui.
Tel. (8 37) 407 500,
www.europaroyale.com

Viešbutis „Magnus Hotel“
Kaunas. 30% nuolaida apgyvendinimui.
Tel. (8 37) 340 000,
www.magnushotel.lt

„Best Western Santakos viešbutis“
Kaunas. 20% nuolaida apgyvendinimui I-IV, sąskaitai restorane, sveikatingumo centre, konferencijų salės nuomai ir 30% nuolaida apgyvendinimui V-VII.
Tel. (8 37) 302 702

Viešbutis „Pažaislio parkas“
Kaunas. 20% nuolaida apgyvendinimui.
Tel. (8 37) 452 433

Viešbutis „Metropolis“
Kaunas. 15% nuolaida apgyvendinimui.
Tel. (8 37) 205 992,
www.metropolishotel.lt

Viešbutis „Magnisima“
Klaipėda. 20% nuolaida apgyvendinimui viešbutyje ir 15% nuolaida sąskaitai bare-restorane.
Tel. (8 46) 31 0901,
www.magnisima.lt

Viešbutis „Euterpė“
Klaipėda. 15% nuolaida apgyvendinimui ir 10% nuolaidasąskaitai viešbučio restorane.
Tel. (8 46) 474 703

Viešbutis „Vecekrug“
Klaipėda. 30% nuolaida apgyvendinimui, 15% nuolaida sąskaitai restorane, 10% nuolaida pirties paslaugoms.
Tel. (8 46) 301 002, www.vecekrug.lt

Viešbutis „Gabija“
Palanga. 15% nuolaida apgyvendinimui, 10% nuolaida sąskaitai viešbučio restorane.
Tel. (8 460) 48 251, www.gabija.lt

Viešbutis „SPA Hotel Belvilis“
Kirneilė, Molėtų r. 10% nuolaida apgyvendinimui, pirčių-baseino komplekso paslaugoms, kitoms papildomoms pramogoms ir paslaugoms bei sąskaitai restorane.
Tel. (8 383) 51 098, www.belvilis.lt

Kaimo sodybos „Penktas sezonas“
Lazdijų r., Kelmės r. 15% nuolaida apgyvendinimui.
Tel.: (8 37) 207 916, (8 682) 63479,
www.5sezonas.lt

JŪSŲ AUGINTINIUI

Vaidos veterinarijos klinika
Vilnius. 8% nuolaida zooprekėms ir gyvūnų maistui, 15% nuolaida gydymo paslaugoms.
Tel. (8 611) 12854, www.vetklinika-vilnius.lt

Šunų kirpykla „Pet Style“
Vilnius. 10% nuolaida paslaugai, 15% nuolaida prekėms.
Tel. (8 601) 91817, www.petstyle.lt

DRABUŽIŲ NUOMA

Karnavalinių rūbų nuoma „Arlekinas“
Kaunas. 15% karnavalinių drabužių nuomai.
Tel. (8 37) 705 832

Šventinių drabužių nuomos salonas „Malonumas 55“
Klaipėda. 15% nuolaida drabužių ir aksesuarų nuomai.
Tel. (8 46) 253 226

BALDAI, INTERJERO DETALĖS

Tekstilės dizaino studija „LHI Lovely Home Idea“
Vilnius. 10% nuolaida prekėms.
Tel. (8 699) 45 553,
www.lovelyhomeidea.com

Interjero salonas-galerija „Lauros namai“
Kaunas. 10% nuolaida namų aromatams, kvepiančiom žvakėm, persiškiems kilimams, šviestuvams, interjero detalėms.
Tel. (8 696) 11 600, www.laurosnamai.lt

Žaliuzės „Domus Lumina“
Kaunas. 15% nuolaida prekėms.
Tel. (8-800) 00 009, www.domuslumina.lt

Vonios įrangos studija „Aquahome“
Kaunas. 18% nuolaida prekėms.
Tel. (8-37) 76 4919, www.aquahome.lt

BILIARDAS, BOULINGAS

Biliardo klubas „Entry“
Vilnius. 25% nuolaida biliardo žaidimui.
Tel. (8 624) 94 317,
www.facebook.com/biliard.Vilnius

Biliardo klubas „Free Ball“
Vilnius. 20% nuolaida biliardo žaidimui.
Tel. (8 656) 20 580

Boulingo ir biliardo klubas „Amerigo“
Vilnius, Kaunas. 20% nuolaida boulingo ir amerikietiško biliardo žaidimams.
Tel.: (8 5) 249 0707, (8 37) 328 686,
www.amerigo.lt

Boulingo centras „Smūgis“
Klaipėda. 20% nuolaida vienam takeliui.
Tel. (8 46) 305 305, www.smugis.lt

„Cosmic Bowling“ boulingas
Vilnius. 20% nuolaida boulingo (nuolaida taikoma vienam takeliui) ir pulo žaidimams.
Tel. (8 5) 233 9909

Klubas „Boulingo alėja“
Kaunas. 20% nuolaida boulingo ir pulo žaidimams, 100% batelių nuomai.
Tel. (8 37) 20 0030

„Pool House“ biliardas
Vilnius. 20% nuolaida žaidimui ir 5% nuolaida biliardo inventoriui įsigyti.
Tel. (8 656) 50 014

KALBŲ KURSAI

Valstybės institucijų kalbų centras
Vilnius. 15% nuolaida kalbų kursams grupėse ir individualiai.
Tel. (8 5) 2120291, www.vikc.lt

„American English School“
24 Eur nuolaida kalbų kursams Lietuvoje, 44 Eur nuolaida kalbų kursams ir stovykloms užsienyje.
Tel.: (8 5) 279 1011, (8 610) 30 006,
www.ames.lt

„ELC English Language Courses“
Vilnius. 28,96 Eur nuolaida kursams.
Tel. (8 5) 241 3010, (8 652) 47 775.

„Soros International House“
24,62 Eur nuolaida kalbų kursams mokytis grupėse Lietuvoje.
Tel. (8 5) 272 4879, www.sih.lt

GĖLIŲ SALONAI

Gėlių salonas „Indigo gėlės“
Vilnius. 20% nuolaida prekėms.
Tel. (8 612) 50 040,
www.indigogeles.lt

Salonas „Tarp gėlių“
Kaunas. 10% nuolaida prekėms bei paslaugoms ir 20% nuolaida husaro paslaugoms (Lietuvoje).
Tel.: (8 37) 312 233, 208 847,
www.tarpgeliu.lt

DRABUŽIAI

Itališkų drabužių parduotuvė „Allure Boutique“
Vilnius. 12% nuolaida visoms prekėms.
Tel. (8 608) 49 307,
www.allureboutique.lt

Drabužių parduotuvė „Ingrid“
Kaunas. 10% nuolaida prekėms.
Tel. (8 693) 59 358,
www.ingrid.lt

„Butiq.lt“ - stilingi drabužiai ir aksesuarai moterims bei vyrams internetu
Vilnius. 10% nuolaida visoms prekėms.
www.butiq.lt

Drabužių parduotuvė „Wolford“
Vilnius. 10% nuolaida pėdkelnėms, 15% nuolaida kitoms prekėms.
Tel. (8 650) 73 337

Drabužių parduotuvė besilaukiančioms mamoms „Mamalux“
Vilnius. 15% nuolaida prekėms, papuošalams.
Tel. (8 5) 277 8829, www.mamalux.lt

Parduotuvė „Studio25“
Vilnius. 15% nuolaida prekėms.
Tel. (8 5) 261 0413, www.studio25.lt

Parduotuvė „Sport 4u“
Kaunas. 12% nuolaida prekėms.
Tel. (8 675) 43 089,
www.sport4u.lt

Drabužių parduotuvė „Coquette"
Kaunas. 10% nuolaida prekėms.
Tel. (8 37) 208 271, (8 608) 06 578,
www.forplay.lt

KITOS PRAMOGOS

Vakarienė ant Druskonio ežero laive „Druskonio perlas“
Druskininkai. 12% nuolaida sąskaitai.
Tel.: (8 604) 30 002, (8 670) 90 724,
www.saltytour.lt

Naujos kartos vandens dviračiai „Waterpillar'ius“
Druskininkai. 50% nuolaida vandens dviračio nuomai.
Tel. (8 670) 90 724,
www.saltytour.lt

Laipynių parkas „Dainuvos nuotykių slėnis“ Anykščiai. 20% nuolaida 2 asmenims.
Tel. (8 693) 35 060,
www.nuotykiuslenis.lt

Užeiga „Po vežimu“
Vilnius. 11% nuolaida maistui ir gėrimams, 20% nuolaida pramoginei žūklei, 50% nuolaida vandens dviračių nuomai ir vandens čiuožyklai, 100% sporto inventoriaus nuomai.
Tel. (8 620) 17 444

Belmonto nuotykių parkas
Vilnius. 30% nuolaida pramogoms dviem asmenims.
Tel. (8 610) 00 009,
www.belmontonuotykiuparkas.lt

www.skrydziaiorobalionais.lt
20% nuolaida ne daugiau kaip 2 žmonėms.
Tel. (8 618) 30 069

Keleivinis pramoginis laivas „Nidas“
Nida. 15% nuolaida kelionei laivu, 1 asmeniui.
Tel. (8 698) 31 378,
www.nidas.eu

KITOS PASLAUGOS

Švarumo centras „Joglė“
Vilnius, Alytus. 20% nuolaida drabužių valymui ir 15% nuolaida odinių ir kailinių gaminių valymui.
Tel. (8 5) 264 9164, www.jogle.lt

Vairavimo mokykla „Auto ABC“
Kaunas. 24,62 Eur nuolaida mokyklos organizuojamiems vairavimo kursams.
Tel. (8 37) 313 000

Drabužių taisyklа ir siuvykla „Linos artelė“
Vilnius, Kaunas, Klaipėda, Šiauliai. 10% nuolaida visoms drabužių taisymo paslaugoms.
Tel. 8 (612) 18 862, www.linosartele.lt

Reklamos namai
Kaunas. 10% nuolaida lazeriniam graviravimui, spaudos darbams, maketavimo-dizaino kūrimui, WEB dizaino sukūrimui.
Tel. (8 678) 08 811, http://reklama.grantus.lt

Draudimo bendrovė „COMPENSA“.
Privatiems klientams taikoma 15% nuolaida šioms draudimo paslaugoms:
1. Transporto priemonių valdytojų civilinės atsakomybės privalomajam draudimui.
2. Transporto priemonių KASKO draudimui.
3. Gyventojų turto draudimui.
4. Draudimui nuo nelaimingų atsitikimų.
5. Kelionių draudimui.
Tel. (8 5) 225 5555, info@compensa.lt, www.compensa.lt
Nuolaida taikoma, kai sutartis pasirašoma ne mažiau nei 12 mėn.

Dovanų klubas „Printshop“
20% nuolaida paslaugoms ir dovanoms.
Tel. (8 5) 233 7681

Bagažo pakavimas „SmartPack“
Vilnius. 33,33% nuolaida bagažo pakavimui Vilniaus oro uoste.
Tel. (8 610) 09 969, www.smartpack.lt

Renginių organizavimas „Usevents“
Kaunas. 15% nuolaida renginių organizavimo paslaugoms.
Tel. (8 37) 705 832

Studija „Fotos“
Vilnius. 10% nuolaida privačiai fotosesijai.
Tel. (8 659) 22 456, www.fotos.lt

KLUBAI

Naktinis klubas „Mojito Nights“
Vilnius. 12% nuolaida sąskaitai.
Tel. (8 687) 70 077,
www.facebook.com/mojitonaktys

Terasa „SKY21 terrace by BarBar'a“
Klaipėda. Specialūs renginiai.
Tel. (8 612) 01 222,
www.facebook.com/Sky21byBarBara

Naktinis klubas „Power Šachmatinė“
Palanga. Nemokamas įėjimas (1 asmeniui).
Tel. (8 604) 58 617, www.sachmatine.lt

Menų fabrikas „Loftas“
Vilnius. Specialūs pasiūlymai į renginius.
www.menufabrikas.lt

Naktinis klubas „Latino“
Kaunas. 50% nuolaida įėjimui.
Tel. (8 685) 28117

GROŽIO PASLAUGOS

„L.Zylberstein“ veido odos priežiūros produktai, www.lzylberstein.eu/lt.
100% nuolaida pristatymui į namus.
Tel. (8 655) 55 986

Masažai, SPA ritualai, aromaterapija „Provanso kvapai“
Vilnius, Klaipėda. 12% nuolaida prekėms ir paslaugoms.
Tel. (8 679) 25 055, www.provansokvapai.lt

Estetinės medicinos ir dermatologijos klinika „Grožio pasaulis“
Kaunas. 10% nuolaida kosmetologinėms procedūroms, kūno įvyniojimams ir anticeliulitinėms procedūroms presoterapijos aparatu.
Tel. (8 37) 313 900, www.groziopasaulis.lt

Rytų masažo namai „Azia SPA“
Vilnius. 10% nuolaida procedūroms. Kiekvieną mėnesį spec. pasiūlymai tik su „Laisvalaikio“ kortele.
Tel.: (8 5) 244 4646, (8 644) 03 000,
www.aziaspa.lt

Vaikų kirpykla ir masažas „Pukis“
Vilnius. 12% nuolaida vaikų kirpimui. 12% nuolaida vaikų ir suaugusių masažui.
Tel. (8 637) 77 999, www.pukiokirpykla.lt

Masažo salonas „Exotic“
Vilnius. 15% nuolaida procedūroms.
Tel.: (8 5) 212 5599, (8 686) 99 499,
www.eastisland.lt

SPA centrai „East Island“
Vilnius, Druskininkai. 15% nuolaida grožio, SPA procedūroms ir soliariumui.
Tel.: (8 5) 272 2227, (8 682) 33 222,
www.eastisland.lt

Grožio salonas „East Island“
Druskininkai. 15% nuolaida paslaugoms.
Tel. (8 313) 56 643, www.eastisland.lt

Moters mokykla
15% nuolaida užsiėmimams.
Tel. (8 698) 14 529,
www.motersmokykla.lt

Medicinos klinika „Mirameda“
Vilnius, Kaunas, Klaipėda.
10% nuolaidavisoms medicininio gydymo, grožio bei sveikatinimo paslaugoms. Nuolaidos nesumuojamos. Nuolaida negalioja medicininėms sveikatos patikros programoms.
Tel.: (8 5) 212 5566 (Vilnius),
(8 37) 333 557 (Kaunas), (8 46) 315 111 (Klaipėda), www.mirameda.lt

Geros savijautos namai „Kūno akademija“
Vilnius. 15% nuolaida masažams, kūno, veido procedūroms ir specialūs pasiūlymai.
Tel. (8 607) 92 196,
www.kunoakademija.lt

„Nailbar“
Vilnius. 16% nuolaida paslaugoms.
Tel. (8 5) 269 0004,
www.nailbar.lt

Grožio salonas „Gatineau“
Vilnius, Totorių g. 19.
15% nuolaida visoms grožio paslaugoms.
Tel.: (8 5) 261 8364, (8 675) 44 448,
www.groziopaslaugos.lt

Internetinė kosmetikos parduotuvė www.selective.lt
Vilnius. 25% nuolaida prekėms internetinėje parduotuvėje.
Tel. (8 5) 278 8064, www.selective.lt

SPA centras „Exotic SPA Marocco“
Vilnius. 12% nuolaida masažo paslaugoms.
Tel. (8 5) 212 1215, www.exoticspa.lt

SPA centras „Life energy SPA“
Druskininkai. 10% nuolaida prekėms ir paslaugoms.
Tel. (8 612) 33 743,
www.lifeenergyspa.lt

Mini SPA centras „Agnetė“
Šiauliai. 15% nuolaida paslaugoms, 10% nuolaida prekėms.
Tel.: (8 41) 460 007, (8 611) 33 227,
www.agnete-minispa.lt

„Gaudos SPA namai“
Vilnius. 12% nuolaida masažams, SPA paslaugoms.
Tel. (8 5) 279 0905, www.gaudaspa.lt

SPA centras „Femina Bona“
Kaunas, Palanga. 10% nuolaida prekėms ir paslaugoms.
Tel.: (8 37) 208 988, (8 460) 53 332,
www.feminabona.lt

Grožio namai „Sothys“
Vilnius. 15% nuolaida prekėms ir paslaugoms.
Tel.: (8 620) 15 551, (8 46) 240 340,
www.sothys.lt

Soliariumas „Nefertiti“
Kaunas. 18% nuolaida soliariumo paslaugoms.
Tel. (8 37) 23 74 50

Saulės studijos „La Bamba“
Vilnius, Kaunas, Klaipėda, Tauragė.
15% nuolaida soliariumo paslaugoms ir 10% nuolaida įdegio kosmetikai.
Tel. (8 5) 238 7210, www.labamba.lt

Grožio salonas „Franko“
Vilnius. 15% nuolaida kosmetikai.
Tel. (8 5) 262 0082

Ajurvedos centras „Shanti“
Vilnius. 15% nuolaida visoms procedūroms.
Tel. (8 606) 75 557, www.ajurveda.lt

Rašykite club@respublika.net ● TURITE PASIŪLYMŲ, KUR GALĖTŲ BŪTI TAIKOMA „LAISVALAIKIO“ NUOLAIDA? ● Rašykite club@respublika.net

KAVINĖS, BARAI, RESTORANAI

Restoranas „KFC“
Vilnius ir Panevėžys. 10% nuolaida sąskaitai, išskyrus akcijinius ir Smartchoice meniu patiekalus.
www.kfc.lt

Restoranas „Pizza Hut“
Vilnius ir Panevėžys. 10% nuolaida sąskaitai, išskyrus akcijinius ir Smartchoice meniu patiekalus.
www.pizzahut.lt

Restoranas-bistro „Mykolo 4“
Vilnius. 12% nuolaida sąskaitai (išskyrus dienos pietus).
Tel. (8 688) 22 210, www.mykolo4.lt

Žalio maisto restoranas „Raw Home“
Vilnius. 15% nuolaida sąskaitai (išskyrus dienos pietus nuo 12 iki 15 val.)
Tel. (8 659) 07 464, www.raw42.lt

Žalio maisto restoranas „Raw42“
Vilnius. 15% nuolaida sąskaitai (išskyrus dienos pietus nuo 12 iki 15 val.)
Tel. (8 659) 68545, www.raw42.lt

Restoranas FOREST: sezoniniai patiekalai, produktai iš Lietuvos ūkio, naujausios technologijos.
Vilnius. 10% nuolaida sąskaitai. Specialūs sezono pasiūlymai. Nuolaida netaikoma dienos pietums ir atvežamam maistui.
Tel. (8 698) 16 728,
www.restoranasforest.lt

Restoranas „Lauro lapas“
Vilnius. 15% nuolaida sąskaitai (išskyrus dienos pietus).
Tel. (8 674) 51 045, www.laurolapas.lt

Alaus darykla - restoranas „Bravaria“
Vilnius, Kaunas. 15% nuolaida sąskaitai.
Tel. (8 652) 21 121, www.bravaria.lt

Vyno sandėlis „Vinchenso Mimoza“
Vilnius. 15% nuolaida sąskaitai.
Tel. (8 652) 93 587, www.vinchenso.lt

Kinų, japonų restoranas „Rytų Azija“
Kaunas. 15% nuolaida sąskaitai (nuolaida negalioja dienos pietums).
Tel. (8 646) 66 776

Restoranas-picerija „Pas Tą“
Vilnius. 15% nuolaida sąskaitai.
Tel. (8 605) 55 544, www.pastakrido.lt

Barai „Olympic Lounge“
Vilnius, Kaunas, Klaipėda, Šiauliai, Panevėžys. 12% nuolaida sąskaitai.
Tel. (8 5) 211 1110

Gruzinų restoranas „Genacvale“
Vilnius. 10% nuolaida sąskaitai.
Tel.: (8 5) 231 6580, (8 639) 08 008

Restoranas „Basilico“
Vilnius. 10% nuolaida sąskaitai (išskyrus dienos pietus).
Tel. (8 650) 51 680, www.basilico-pica.lt

Picerija „Pizza to go“
Kaunas. 15% nuolaida sąskaitai ir nemokamas pristatymas į namus.
Tel. (8 604) 91 111, www.pizzatogo.lt

Gruzinų restoranas „Tiflisi Dukani“
Vilnius. 15% nuolaida sąskaitai ir 30% nuolaida gruzinų tradiciniam patiekalui „Chinkali“.
Tel. (8 656) 22 805, www.tiflisi.lt

Restoranas „Livln“
Vilnius. 12% nuolaida sąskaitai iš pagrindinio meniu.
Tel. (8 685) 51 300,
www.livinrestoranas.lt

Restoranas „Salvete“
Vilniaus r. Molėtų pl. 26 km. Europos centro golfo klubas. 10% nuolaida sąskaitai.
Tel. (8 614) 60 526, www.salvete.lt

Baras „California“
Vilnius. 12% nuolaida sąskaitai.
Tel. (8 652) 65 551,
www.california.lt

Restoras „Terrazza“
Vilnius. 10% nuolaida sąskaitai.
Tel. (8 5) 210 3104,
www.terrazza.lt

Restoranas „Esse“
Vilnius. 12% nuolaida sąskaitai (išskyrus verslo pietus, banketus ir spec. pasiūlymus).
Tel. (8 686) 00 488,
www.esse.lt

Restoranas „Perfect“
Vilnius. 15% nuolaida sąskaitai.
Tel. (8 5) 251 4477

Restoranas „EuropubSeklyčia“
Vilnius. 15% nuolaida sąskaitai.
Tel.: (8 673) 60108, (8 673) 50 402,
www.europub.lt

Restoranas „Narutis“
Vilnius. 15% nuolaida maistui ir gėrimams.
Tel. (8 5) 261 7722

Restoranas „Ida Basar“
Vilnius. 12% nuolaida sąskaitai (netaikoma banketams ir verslo pietums).
Tel. (8 5) 262 8484, www.idabasar.lt

Čagino restoranas
Vilnius, Palanga. 15% nuolaida sąskaitai.
Tel.: (8 5) 261 5555, (8 460) 53 555,
www.cagin.lt

Picerija „Fokus pica“
Vilnius, Ukmergė, Panevėžys. 10% nuolaida sąskaitai.
Tel. (8 5) 265 0101,
www.fokuspica.lt

Restoranai „Pekinas“, „Pekino antis“, „Didžioji Kinija“
Vilnius. 15% nuolaida maistui (nuolaida taikoma vienai sąskaitai).
Tel.: (8 5) 215 1620,
233 9999, 263 6363

Restoranas „Kybynlar“
Vilnius, Trakai. 15% nuolaida maistui ir gėrimams.
Tel. (8 528) 55 179, www.kybynlar.lt

Restoranas „Sadutė“
Kaunas. 15% nuolaida sąskaitai.
Tel. (8 685) 08 662,
www.sadute.lt

Restoranas „Miesto sodas“
Kaunas. 15% nuolaida sąskaitai.
Tel. (8 37) 424 424,
www.miestosodas.lt

Restoranas „Senieji rūsiai“
Kaunas. 15% nuolaida sąskaitai (išskyrus akcijinius patiekalus ir dienos pietus).
Tel.: (+370) 601 02525,
(8 37) 202 806,
www.seniejirusiai.lt

Restoranas „Yakata“
Kaunas. 15% nuolaida maistui ir gėrimams (išskyrus akcijinius patiekalus ir dienos pietus).
Tel. (8 686) 46 322,
www.yakata.lt

Restoranas „Europa“
Kaunas. 15% nuolaida sąskaitai.
Tel. (8 37) 302 710

Restoranas „City Cafe“
Kaunas. 20% nuolaida sąskaitai.
Tel. (8 37) 750 091

Restoranas „Legenda“
Kaunas. 15% nuolaida sąskaitai (išskyrus dienos pietus).
Tel. (8 37) 408 456

Restoranas „Svarstyklės“ Pažaislio parkas. 10% nuolaida europietiškos virtuvės patiekalams (iki 10 žmonių).
Tel. (8 37) 452433,
www.svarstykles.eu

Picerija „Arena Pizza“
Kaunas. 15% nuolaida patiekalams.
Tel. (8 37) 424 242,
www.arenapizza.lt

Kavinė-picerija „Bella Italia“
Kaunas. 15% nuolaida sąskaitai. Akcijų prekėms, gėrimams ir tabako gaminiams nuolaida netaikoma.
Tel. (8 37) 777 444

Restoranas-muzikos klubas „Papa Jazz“
Kaunas. 15% nuolaida sąskaitai (išskyrus dienos pietus).
Tel. (8 672) 60 020,
www.papajazz.lt

Kavinė-svečių namai „Lokio pastogė“
Kaunas. 15% nuolaida sąskaitai kavinėje. 25% nuolaida salės ir pirties nuomai.
Tel. (8 682) 62 624,
www.lokiopastoge.lt

Viešbutis-restoranas „Dvaras“
Vilnius. 30% nuolaida apgyvendinimui, 15% nuolaida sąskaitai restorane, 10% pobūviams.
Tel. (8 5) 210 7370, www.dvaras.lt

Restoranas „Vikingas“ Šventoji. 15% nuolaida sąskaitai.
Tel. (8 460) 45 666

Baras „Miesto smuklė“
Klaipėda. 16% nuolaida sąskaitai (maistui ir gėrimams).
Tel. (8 46) 315 117

Pramogų centras „Šikšnosparnio lizdas“ Klaipėda. 15% nuolaida maistui ir gėrimams.
Tel. (8 46) 313 412

MAISTO PREKĖS IR GĖRIMAI

Maisto produktų krautuvėlė „Naturalia“
Vilnius. 5% nuolaida šviežiai mėsai, 20% graikiškai produkcijai, 20% itališkiems makaronams.
Tel. (8 682) 22 333, www.eriukas.lt

„Bottlery“ - naujas MV gėrimų parduotuvių vardas.
Vilnius, Kaunas, Klaipėda, Šiauliai, Panevėžys. 5% nuolaida alkoholio asortimentui.
www.bottlery.eu

Parduotuvė-kavinė „LTASTE“ (prekyba lietuviškais maisto produktais)
Vilnius. 10% nuolaida sąskaitai ir prekėms.
Tel. (8 698) 26865, www.ltaste.lt

Krautuvėlė „Buon Giorno“
Vilnius, Kaunas. 15% nuolaida prekėms.
Tel.: (8 691) 63 777, (8 650) 63 777,
www.buongiorno.lt

Vyno ir gardėsių parduotuvė „La Vinia“
Vilnius. 12% nuolaida visoms prekėms.
Tel. (8 5) 278 8467, www.lavinia.lt

Parduotuvė „Vyno konjako parduotuvė“
Kaunas. 10% nuolaida prekėms.
Tel. (8 37) 452 440

Ekologiškų produktų parduotuvė ir arbatinė „Mėta“
Kaunas. 10% nuolaida „Mėtos“ gaminiams.
Tel. (8 699) 67 413

Konditerijos gaminiai „Alkava"
Kaunas, Ukmergė, Kėdainiai. 10% nuolaida tortams.
www.alkava.lt

SPORTO KLUBAI

Sporto klubas „Apelsinas“
Klaipėda. 50% nuolaida vienkartiniam apsilankymui, 20% nuolaida abonementui, 15% nuolaida soliariumo abonementui.
Tel.: (8 46) 259 922, 322 522,
www.apelsinas.lt

Sporto, paslaugų ir sveikatingumo kompleksas „SEB Arena“
Vilnius. 15% nuolaida teniso, skvošo ir badmintono aikštelėms.
Tel. (8 655) 04 050, www.sebarena.lt

Laisvalaikio centras „7 mūzos“
Vilnius. 20% nuolaida treniruoklių salės bei grupinių sveikatingumo užsiėmimų suaugusiųjų abonementams.
Tel. (8 5) 247 0700, www.7muzos.lt

TEATRAS

Oskaro Koršunovo teatras
20% nuolaida 2 bilietams, išskyrus premjeras, šventinius ir vaikiškus spektaklius.
Tel. (8 650) 35 646, www.okt.lt

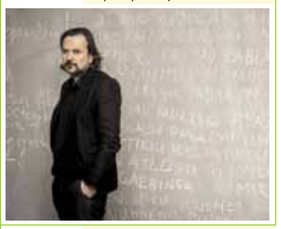

Anželikos Cholinos šokio teatras
15% nuolaida 2 bilietams.
www.ach.lt

Juozo Miltinio dramos teatras
Panevėžys. 20% nuolaida 2 bilietams, išskyrus premjeras, šventinius ir vaikiškus spektaklius.
www.miltiniotеatras.lt

„Senamiesčio lėlių“ teatras
Vilnius. 20% nuolaida 2 bilietams.
Tel. (8 679) 61 422,
www.puppetstheatre.lt

Teatras „Vilniaus kamerinis teatras“
Vilnius. 30% nuolaida 2 bilietams.
Tel. (8 650) 54 300,
www.vkamerinisteatras.lt

Užupio teatras
Vilnius. 40% nuolaida 2 bilietams.
Tel. (8 608) 34 222,
www.uzupioteatras.lt

Teatras „Cezario grupė“
Vilnius. 25% nuolaida 2 bilietams.
Tel. (8 614) 95 952, (8 618) 59 753,
www.cezariogrupe.lt

Valstybinis Vilniaus mažasis teatras
15% nuolaida 2 bilietams.
Tel. (8 5) 261 3195, www.vmt.lt

Gyčio Ivanausko teatras
20% nuolaida 2 bilietams.
Tel. (8 659) 45 673, www.giteatras.lt

Improvizacijų teatras „Kitas kampas“
Vilnius. 15% nuolaida 2 bilietams.
Tel. (8 682) 66 383,
www.kitaskampas.lt

Spektaklis „Tėtis“
20% nuolaida 2 bilietams.
Bilietai: www.bilietai.lt

„Keistuolių teatras“
Vilnius. 20% nuolaida 2 bilietams.
Tel. (8 5) 242 4585, www.keistuoliai.lt

Lietuvos rusų dramos teatras
Vilnius. 15% nuolaida 2 bilietams.
Tel. (8 5) 265 2167, www.rusudrama.lt

Teatras vaikams „Raganiukės teatras“
Vilnius. 20% nuolaida 2 bilietams.
Tel. (8 677) 19 812, www.raganiuke.lt

Kauno mažasis teatras
20% nuolaida 2 bilietams.
Tel. (8 37) 226 090, www.mazasisteatras.lt

Kauno valstybinis muzikinis teatras
20% nuolaida 2 bilietams.
Tel.: (8 37) 200 933, (8 37) 228 784,
www.muzikinisteatras.lt

Šokių studija „Aura“
30% nuolaida 2 bilietams renginiams, vykstantiems Kaune, 40% nuolaida 2 bilietams renginiams, vykstantiems Vilniuje.
Tel. (8 37) 202 062, www.aura.lt

Valstybinis Šiaulių dramos teatras
Nuo 25% nuolaida 2 bilietams į „Šiaulių dramos teatro“ spektaklius nuo didžiausios galiojančios bilietų kainos.
Tel. (8 41) 523 209, www.vsdt.lt

Šokio teatras
Vilnius. 20% nuolaida 2 bilietams į šokio teatro pasirodymus.
Tel. (8 609) 98 057, www.cmm.lt

MEDICINA

Šv.Kristoforo odontologijos klinika
Vilnius. 100% nuolaida pirmai konsultacijai, 10% terapiniam gydymui ir burnos higienos procedūroms, 5% dantų protezavimui.
Tel. (8 5) 261 7143,
www.kristoforoklinika.lt

Implantacijos ir odontologijos klinika „Prodentum“
Vilnius. 15% nuolaida dantų implantacijai ir 100% nuolaida konsultacijai dėl dantų implantacijos.
Tel. (8 657) 77 747, www.prodentum.lt

„Era Esthetic lazerinės dermatologijos klinika“
Vilnius. 10% nuolaida procedūroms, 15% nuolaida konsultacijoms ir spec. pasiūlymai. Nuolaidos nesumuojamos.
Tel. (8 611) 55 111,
www.lazereinеklinika.lt

„GK klinika“
Vilnius. 10% nuolaida paslaugoms.
Tel.: (8 5) 255 33 53, (8 620) 55 599,
www.gkklinika.com

Lazerinės estetikos klinika „Novana“
Vilnius. 15% nuolaida procedūroms ir specialūs pasiūlymai.
Tel. (8 686) 12 243, www.novana.lt

Odontologijos klinika „Dantų priežiūros centras“
Kaunas, Klaipėda, Prienai, Raseiniai, Jurbarkas, Gargždai. 10% nuolaida visoms paslaugoms (išskyrus implantaciją) ir 100% nuolaida konsultacijai.
Tel. (8 612) 36 694, www.dpc.lt

„Mano miesto odontologijos klinika“
Vilnius. 20% nuolaida stomatologo paslaugoms.
Tel. (8 640) 14 721, www.mmklinika.lt

KITOS PREKĖS

www.smilefoto.lt
10% nuolaida fotoknygų, fotokalendorių, fotodrobės gamybai

Parduotuvė „Dovanų kambarys“
Kaunas. 10% nuolaida prekėms.
Tel. (8 673) 51 602,
www.grantus.lt

Parduotuvė „Senamiesčio suvenyrai“
Kaunas. 10% nuolaida prekėms.
Tel. (8 601) 57 711, www.grantus.lt

Išskirtiniai edukaciniai žaislai vaikams www.oozuu.com
22% nuolaida visoms prekėms.

Parduotuvės „Videoline“
18% nuolaida visoms prekėms ir paslaugoms.
Tel. (8 5) 261 3822, www.videoline.lt

Parduotuvė „3D stikle“
Vilnius. 11% nuolaida vienetiniams graviruotiems stiklo gaminiams.
Tel. (8 640) 54 820, www.3dstikle.lt

Paslaugų ir prekybos centras „Copy1“ Vilnius, Kaunas, Klaipėda, Šiauliai, Alytus. 10% nuolaida visoms kanceliarinėms prekėms ir kopijavimo bei spausdinimo paslaugoms.
Tel. (8 800) 12 223, www.copy1.lt

Indų parduotuvės „Žana“
12% nuolaida prekėms.
www.indai.lt

Erotinių prekių parduotuvė „Aistra“
Vilnius, Kaunas, Klaipėda, Šiauliai, Panevėžys. 10% nuolaida prekėms.
Tel. (8 672) 69 311, www.aistra.eu

Motosalonas „Yamaha“
Klaipėda.10% nuolaida aksesuarams, šalmams, aprangai, detalėms.
Tel. (8 613) 65 994

Žūklės reikmenų parduotuvė „Triturus“
Vilnius. 15% nuolaida prekėms.
Tel. (8 5) 243 0234

KELIONIŲ AGENTŪROS

Kelionių agentūra „Boutique Travel“
Vilnius. Papildoma pramoga kelionėje, tiksliai nurodyta kiekvienos kelionės aprašyme.
Tel. (8 5) 210 1216,
www.boutiquetravel.lt

Kelionių agentūra „Litaura“
5% nuolaida turistinėms, poilsinėms, savaitgalio kelionėms, 10% -„Litauros“ organizuojamoms kelionėms, 12-15% - savaitgalio pramoginėms kelionėms.
Tel.: (8 5) 273 1337, (8 37) 209 200

Kelionių agentūra „Estravel Vilnius American Express TRS“
5% nuolaida kruizams, keltams, viloms Italijoje ir TUI kelionėms ir 10% nuolaida ekskursijoms Lietuvoje.
Tel.: (8 5) 212 5805, 212 5803

TRANSPORTO PASLAUGOS

Tekstilinė automobilių plovykla „Tyra“
Vilnius. Bronzinė programa - 6 Eur, sidabrinė - 7 Eur, auksinė - 8 Eur, platininė (su LAVA putomis) - 9 Eur.
Tel. (8 5) 274 1381, www.tyraplovykla.lt

Automobilių nuoma „Easy Rental“
Vilnius. 18% nuolaida įmonei priklausančių lengvųjų automobilių ir mikroautobusų nuomai.
Tel.: (8 5) 212 3691, (8 604) 11 779.

Automobilių plovimas ir valymas „Švari auto“
Vilnius. 20% nuolaida automobilio plovimo ir valymo paslaugoms.
Tel. (8 615) 13 999, www.svariauto.lt

Degalinių tinklas „Neste Oil“.
0,029 Eur ct/l nuolaida atsiskaitant „Laisvalaikio“ kortele.
www.nesteoil.lt

Limuzinų nuoma „Salmangod“
Vilnius. 20% nuolaida limuzinų nuomai.
Tel. (8 643) 33 333, www.smglimo.lt

Automobilių švaros centras „Švaros broliai“
Vilnius. 7% nuolaida automobilio plovimo, kėbulo vaškavimo, poliravimo, aktyvaus poliravimo, šlifavimo poliravimo ir padengimo teflonu paslaugoms.
www.svarosbroliai.lt

OPTIKOS SALONAI

Parduotuvė „Optikos pasaulis“.
20% nuolaida akinių rėmeliams, saulės akiniams, jų priedams.
www.optikospasaulis.lt

„Memelio optika Boutique“
Klaipėda. 30% nuolaida visoms prekėms.
Tel. (8 46) 252 430, www.memeliooptika.lt

Optikos „Vizija“
15% nuolaida prekėms ir jų priežiūros priemonėms.
www.optikavizija.lt

SPORTO PRAMOGOS

Irklentės „Suping.lt“
Vilniuje - 1 Eur nuolaida*. Trakuose, Anykščiuose, Zarasuose - 2 Eur nuolaida*.
** Trukmė 2 val.*
Tel. (8 615) 34 035, www.suping.lt

Kokteiliai „Energy Diet“
Sportuojant arba laikantis dietos, 10% nuolaida produktams.
Tel. (8 698) 35 222,
www.energydiethd.com

Sporto ir laisvalaikio prekių parduotuvė „Instinktas“
Vilnius. 12% nuolaida visoms prekėms.
Tel. (8 5) 273 6480,
www.instinktas.lt

Smalininkų kartodromas Jurbarko r., Smalininkai. 50% nuolaida mėgėjų turnyrų dalyviui (1 asm.) startiniam mokesčiui, 30% nuolaida individualiam (2 asm.) pasivažinėjimui, 144,81 Eur nuolaida (1 asm.) vasaros vaikų stovyklai.
Tel. (8 620) 86 666,
www.rkv-racing.lt

Europos centro golfo klubas Girijos k., Vilniaus r. 10% nuolaida golfo žaidimui ir įrangos nuomai bei 100% nuolaida treniruočių zonai ir lazdų nuomai pirmojo apsilankymo metu.
Tel. (8 616) 26 366,
www.golfclub.lt

Dažasvydžio sporto klubas „Legionas“
Kaunas. 20% nuolaida dažasvydžio ir šratasvydžio žaidimams (6 asm.).
Tel. (8 687) 22 333,
www.legionas.lt

„Pramogų pasaulis“
30% nuolaida dažasvydžio pramogai (iki 3 asmenų).
Tel. (8 676) 11 121

„Irklakojis“
Neringa. 15% nuolaida 2 asmenims „Irklakojo“ organizuojamoms kelionėms ir paslaugoms.
Tel. (8 618) 81 957, www.irklakojis.lt

Aukštadvario kartodromas Trakų r. 15% nuolaida kartodromo teikiamoms paslaugoms. Viena kortelė - nuolaida dviem.
Tel.: (8 5) 282 1724, (8 612) 60 303,
www.rotena.lt

Kerlingo žaidimas
20% nuolaida kerlingo seminarui arba 100% nuolaida kerlingo trenerio paslaugoms grupei (iki 4 asmenų) Vilniaus ledo rūmuose.
Tel. (8 659) 00 803

Sporto klubas „Drageris“
Vilnius. 100% nuolaida įvažiavimui į „dragų“ varžybas sezono metu (gegužės 1 d. - spalio 1 d.).
Tel. (8 5) 260 2670

Slidinėjimo ir kaitavimo parduotuvė „Board Sports“
Vilnius, Druskininkai, Klaipėdos r. 10% nuolaida slidinėjimo ir kaitavimo prekėms, įrangos nuomai bei kursams.
Tel. (8 695) 55 555, www.boardsports.lt

UGDYMAS

Interjerinių lėlių gaminimo kursai „Senamiesčio lėlės“
Vilnius. 30% nuolaida interjerinių lėlių gaminimo kursams.
Tel. (8 679) 61 422, www.puppetstheatre.lt

Privatus vaikų darželis „Augueco Dūzginėlis“
10% nuolaida ugdymo paslaugoms.
Tel.: (8 618) 09 955, (8 5) 248 3750,
www.duzginelis.lt

Artūro Noviko džiazo mokykla
Vilnius. 15% nuolaida paslaugoms.
Tel. (8 612) 73 531,
www.dziazomokykla.lt

KONCERTAI, RENGINIAI

Koncertų organizatorius „ARS Libera International“
20% nuolaida 2 bilietams.
Tel. (8 605) 57 881, www.arslibera.eu

Valstybinis choras „Vilnius“
15% nuolaida 2 bilietams.
Tel. (8 5) 233 6069, www.chorasvilnius.lt

Verslo ir lyderystės mokymai, seminarai, renginiai su aukščiausios klasės pranešėjais „Success Stars International“.
15% nuolaida bilietams.
Tel. (8 671) 66 306, www.success-stars.com

Koncertų organizatorius „GM Gyvai“
15% nuolaida 2 bilietams.
Tel. (8 650) 73 203, www.gmgyvai.lt

Koncertai „Bardai Lt“
20% nuolaida 2 bilietams.
Tel. (8 656) 48 387, www.bardai.lt

Lietuvos valstybinis simfoninis orkestras
Vilnius. 20% nuolaida 2 bilietams.
Tel. (8 5) 261 8828, www.lvso.lt

Klaipėdos koncertų salė Klaipėda. 20% nuolaida 2 bilietams.
Tel. (8 46) 410 566, www.koncertusale.lt

Bušido federacija
20% nuolaida 2 bilietams.

SVEIKATINGUMO PASLAUGOS

Reabilitacijos ir sveikatingumo centras „Gemma“
Vilnius. 12% nuolaida visoms paslaugoms (išskyrus slaugą).
Tel. (8 5) 234 0305, www.gemma.lt

Mityba-sportas-rezultatas www.kilo.lt
15% nuolaida narystei.
Tel. (8 631) 70 196

Relaksacinis plūduriavimo terapijos centras „La Vita“
Vilnius. 33% nuolaida relaksacinei plūduriavimo procedūrai ir 15% nuolaida kitoms paslaugoms.
Tel. (8 607) 76 857, www.la-vita.lt

Sanatorija „Eglė Pliusˮ
Druskininkai. 12% nuolaida gydymo ir sveikatinimo paslaugoms.
www.egleplius.lt

„Eglės sanatorija“
Druskininkai. 12% nuolaida gydymo ir sveikatinimo paslaugoms.
www.sanatorija.lt

Sveikatingumo centras „Gabija“
Palanga. 10% nuolaida paslaugoms.
Tel. (8 460) 48 251,
www.gabija.lt

ŠOKIŲ STUDIJOS

Šokių ir laisvalaikio centras „Soul Lounge“
Vilnius. 20% nuolaida šokių pamokoms grupėse ir individualiai.
Tel. (8 614)28 581, www.soullounge.lt

Šokių studija „Antdancehouse“
Vilnius. 20% nuolaida šokių pamokoms.
Tel. (8 610) 61 721, www.antstudija.lt

Laisvalaikio centras „7 mūzos“
Vilnius. 15% nuolaida suaugusiųjų grupinių laisvalaikio užsiėmimų (šokių) abonementams.
Tel. (8 5) 247 0700, www.7muzos.lt

Šokių studija „Re-Public“
Vilnius. 20% nuolaida šokių užsiėmimams.
Tel.: (8 5) 231 1551, (8 699) 48 206

Šokių ir laisvalaikio centras „Stilius“
Klaipėda. 20% šokio mėnesio abonementui.
Tel. (8 615) 33 921,
www.sokiustilius.lt

Nuo 2016 m. sausio 18 d. nebeišduodamos NAUJOS „SEB Laisvalaikis“ MASTERCARD kortelės. Senos kortelės galios kaip įprastai iki galiojimo termino pabaigos. Informacija www.seb.lt

Rašykite club@respublika.net ● TURITE PASIŪLYMŲ, KUR GALĖTŲ BŪTI TAIKOMA „LAISVALAIKIO“ NUOLAIDA? ● Rašykite club@respublika.net

PROFESIONALIOS ASTROLOGĖS
LILIJOS BANAITIENĖS PASLAUGOS

Tel. 865698074
El.p. btime@elnet.lt

Astrologė
Lilija BANAITIENĖ

PROGNOZĖ BIRŽELIO 23-30 D.

GEROS DIENOS: BIRŽELIO 25, 29, 30 D.

BLOGOS DIENOS: BIRŽELIO 23, 26 D.

AVINUI

Asmeniniame gyvenime padėtis sudėtinga, rimtesnius pokyčius palikite ateičiai. Sėkmė lydės greitose verslo operacijose, dirbančiuosius jėgos struktūrose šiuo periodu siūlome nepradėti naujų darbų, o tęsti tai, ką pradėjote, arba užbaigti senus darbus. Kuo ramiau į viską reaguosite, tuo sveikesni būsite.

JAUČIUI

Teks peržiūrėti ankstesnius sprendimus, grįžti prie anksčiau atidėtų darbų. Permainas, kurios jus aplankys, pasitikite su šypsena, o ne su baime. Asmeninis gyvenimas liks nuošaly, viskas bus sutelkta į darbą. Saugokitės avarinių situacijų.

DVYNIAMS

Puikiai seksis mokytojams, keliautojams. Būsite labiau linkę išlaidauti nei taupyti. Asmeniniame gyvenime galima sumaištis, vienu metu galvosite apie kelis pretendentus, turintieji šeimas gali sulaukti dėmesio iš kolegos ar netikėtai atsiradusio naujo pažįstamo. Tiems, kurie ruošiasi sportuoti, atėjo palankus laikas.

VĖŽIUI

Puikus laikas švietimo darbuotojams, pareikalausiantis daug jėgų bendraujant su aplinkiniais. Palankus metas mokytis, gerinti žinias. Jei draugai pakvies apsilankyti seminare ar susitikime, neatsisakykite. Asmeniniame gyvenime būkite paslaptingi, buitį palikite už miegamojo durų.

LIŪTUI

Lydės sėkmė darbe. Puikiai seksis politikams, švietimo darbuotojams. Jūsų tikslai ir siekiai bus įgyvendinti. Asmeniniame gyvenime kamuos permainingos nuotaikos, aplinkiniams bus sunku bendrauti, todėl kai kurie žmonės nuspręs nuo jūsų atsiriboti. Gali būti, kad dėl susiklosčiusių aplinkybių planuota ir ilgai laukta kelionė gali būti atidėta.

MERGELEI

Pasistenkite šiuo metu neišlaidauti, užbaikite pradėtus darbus ir nepradėkite naujų, pataupykite energiją svarbesniems tikslams. Daug kas priklausys nuo jūsų asmeninės iniciatyvos. Darysite - turėsite rezultatą, neužteks tik imtis darbų, juos reikės atlikti su meile ir nuoširdumu. Meilės dvasia sklaidys ore, norėsis ja dalytis su kitais.

SVARSTYKLĖMS

Labai palankus laikas dirbantiesiems su užsieniu, pasirašyti verslo sutartis, susitikti su verslo partneriais. Tikėtina, kad sutiksite žmogų iš tolimos praeities. Tas susitikimas bus trumpas, bet įsimintinas, vadovaukitės intuicija, ir nemalonių situacijų pavyks išvengti.

SKORPIONUI

Palankus laikas ieškoti naudingų ryšių, drąsiai galite imtis naujų darbų bei užbaigti senus. Kils minčių apie naują būstą, tačiau realybė nedžiugins, konkrečių rezultatų dar reikės palaukti. Nors įvykiai rutuliosis vėžio žingsniu, šis laikotarpis jums bus malonus, asmeniniame gyvenime iniciatyvos imsis jūsų partneris.

ŠAULIUI

Būsite kupini jėgų. Šiuo metu jums siūloma neskubėti, o tęsti ir užbaigti pradėtus darbus. Neišlaidaukite, nes pasibaigus šventiniam laikotarpiui reikės labai smarkiai susiveržti diržą. Vieniši asmeniniame gyvenime kelionėje gali sutikti savo antrąją pusę. Saugokitės kojų traumų.

OŽIARAGIUI

Jeigu šiek tiek pasuksite galvą, rasite būdų gauti papildomų pajamų. Kol kas netvarkykite svarbių piniginių reikalų. Užsimezgęs meilės romanas bus kupinas aistros, bet užmegzti ilgalaikius santykius dabar nepalankus ir net pavojingas laikas. Tinkamas laikas vykti į trumpas keliones.

VANDENIUI

Jeigu pavyks elgtis racionaliai, nesikarščiuoti ir neskubėti priimti sprendimų, finansinė padėtis gali akivaizdžiai pagerėti, nes šio laikotarpio sėkmė susijusi su bendravimu ir bendradarbiavimu. Jeigu esate vieniši, tikėtina, kad sutiksite žmogų, kuris jus labai sudomins.

ŽUVIMS

Nesimėtykite į kraštutinumus ir neskubėdami užbaikite pradėtus darbus. Apsispręskite, kam teiksite pirmenybę - socialiniam statusui ar savo asmenybei, tobulėkite darniai, skirkite pakankamai laiko sau ir savo darbui. Asmeniniame gyvenime galimas trumpalaikis išsiskyrimas, naujoms pažintims periodas visiškai nepalankus.

LAISVALAIKIS SVEIKINA

Tituluota gražuolė, modelis Rūta Elžbieta Mazurevičiūtė 1991 06 24

Atlikėja Rūta Ščiogolevaitė 1981 06 25

„Radistas“, laidų vedėjas Jonas Nainys 1983 06 25

Atlikėja, dainų kūrėja Alina Orlova 1988 06 28

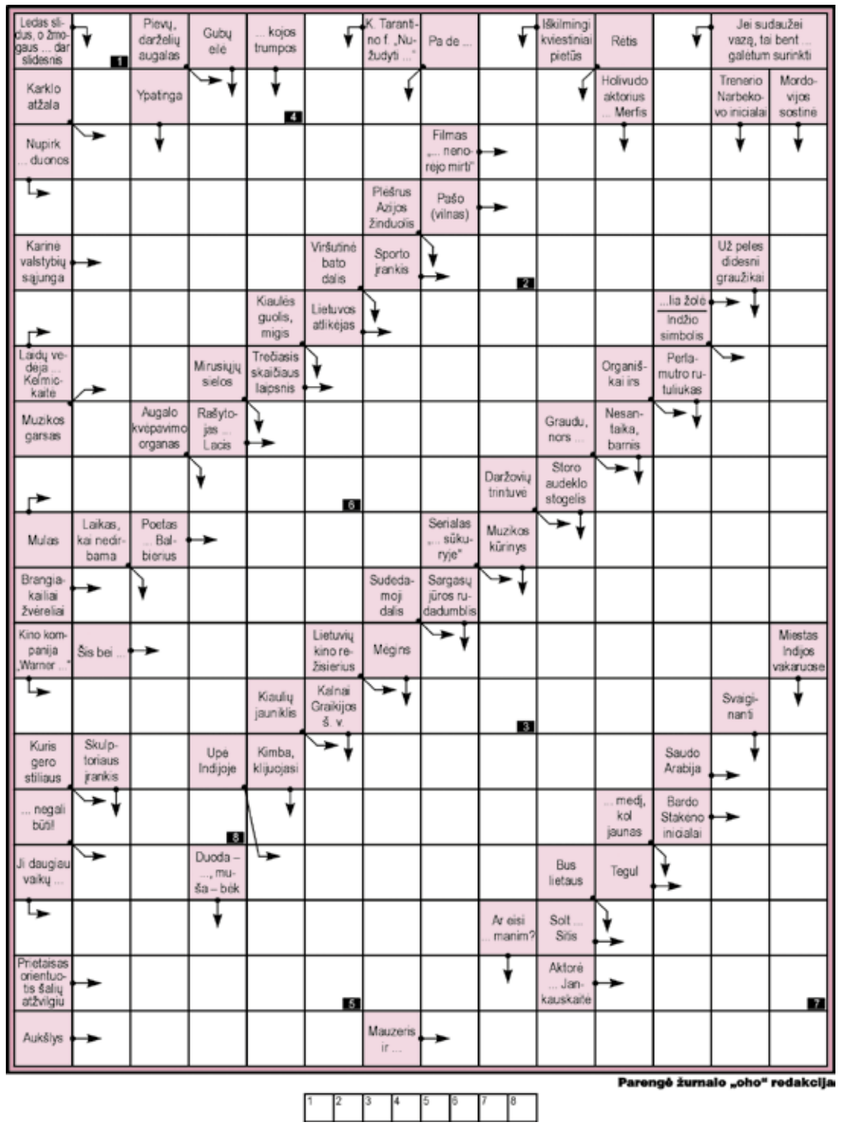

Parengė žurnalo „oho“ redakcija

Teisingai išsprendę kryžiažodį galite laimėti apsauginį purškiamąjį pienelį nuo saulės su bronzatu.

Atsakymą į kryžiažodį iki birželio 28 d. siųskite SMS žinute numeriu 1390. Rašykite: LV KR, atsakymą, vardą, pavardę ir miestą. Žinutės kaina 0,29 EUR. Praeito kryžiažodžio laimėtoja **Asta Minelgienė** iš Vilniaus. Jai bus įteiktas apsauginis purškiamasis pienelis nuo saulės.

Dėl prizų teiraukitės telefonu Vilniuje 212 36 26. Prizai laikomi tik dvi savaites.

Kryžiažodžio, išspausdinto praėjusiame numeryje, atsakymai:

Vertikaliai: Nikolajus. Kaušpėdas. Opėti. Ernis. Ela. Grota. Dingas. Man. Vila. Mantas. Zona. Žada. Kortas. Šonas. Da. Sargas. Gėlas. Kurtas. Pikis. Lemingas. Kodas. Po. Sutinka. Lapas. Ar. Pietūs. Stalas. Ksi. Mėšlas. Tomas. Avėt. Kai. Grogas. Amrita. „Žas“. Sauka. Ilimanis.

Horizontaliai: Gvadalupė. Korida. Etiška. Kopola. Mielas. Lėta. Kintai. Vata. Sunkūs. Ji. Kargas. Ga. Morta. RU. Sudargas. Stok. Intas. Toga. Kentas. Lama. Argas. Kalasi. Tunas. Popas. Šis. Gidas. Ai. P.S. Šėkas. Mm. Zolis. Ara. Demonas. Kvin. Alanas. Pasėti. Sanas. Toritas.

Pažymėtuose langeliuose: **KARAPAKSAS.**

SUDOKU

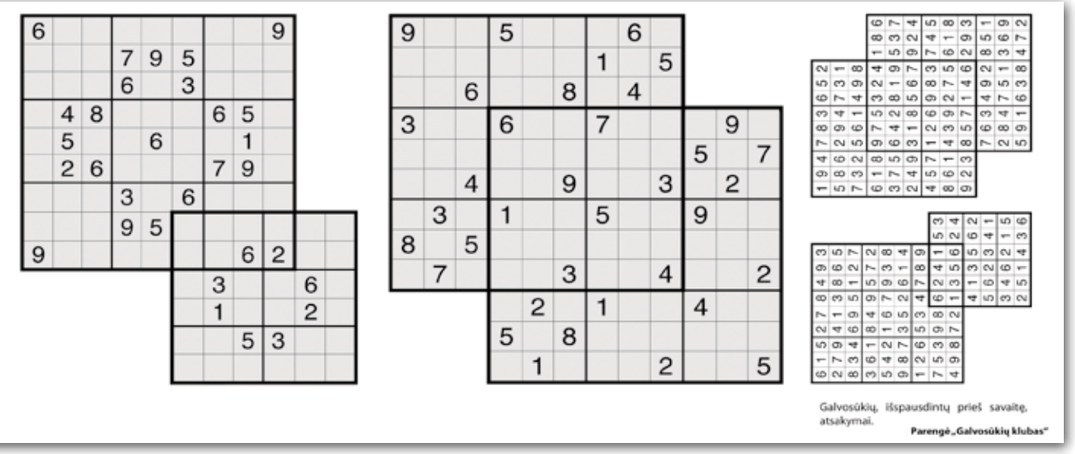

Galvosūkių, išspausdintų prieš savaitę, atsakymai.

Parengė „Galvosūkių klubas“

EPA-Eltos nuotr.

LENKTYNĖS. Karališkosios Askoto žirgų lenktynės Britanijoje tampa ir moterų lenktynėmis. Damos konkuruoja savo skrybėlaičių grožiu ir originalumu.

ANEKDOTAI

Visiškai girtas vyras vidury nakties atkakliai spaudžia savo buto durų skambutį. Pagaliau duris atidaro įsiutusi žmona:

- Tu ką, prigėręs suski, išdarinėji? Negalėjai pats atsirakinti?

- Matai, brangioji, kokia situacija. Taip jau nutiko, kad pragėriau atlyginimą. O skandalo, kai ryte būsiu pagiringas, man visai nesinori. Geriau varyk dabar, kol aš geroje nuotaikoje!

- Jonai, kada geriau vesti - rugpjūtį ar rugsėjį?

- Rugsėjį, savaime suprantama.

- O kodėl?

- Taigi dar visą mėnesį išloštum!

SMS žinutė vaikinui 20.55 val.: „Kas tau svarbiau, futbolas ar aš?“ Atsakymas 23.05 val.: „Tai aišku, kad tu“.

- Tavo žmona namie?

- Ne, ji aukcione.

- Oho! Ir kiek tu manai už ją gauti?

- Kodėl jūs tapote vien peizažus?

- Todėl kad nė vienas medis neatėjo skųstis, kad jis nepanašus.

- Ką tu sau leidi? Žinok, tu pats paskutinis, su kuo aš sutikčiau permiegoti!

- Gerai, tada visus kitus perspėsiu, kad už manęs eilės neužiminėtų...

- Kas yra finansų genijus?

- Tai, sūneli, toks žmogus, kuris sugeba uždirbti daugiau, nei gali išleisti jo žmona.

Ir vyrai, ir moterys labai klysta galvodami vieni apie kitus: vyrai galvoja, kad visos moterys skirtingos, o moterys - kad visi vyrai vienodi!

Žmona:

- Tu manęs visai nemyli! Galiu prisiekti, kad po mano mirties tu jau po kelių mėnesių vestum kitą merginą!

Vyras:

- Nereikia prisiekinėti. Aš tavim tikiu!