LAISVAS LAIKAS
Nr. 36 (1016) 2017 m. rugsėjo 8-14 d.
su RESPUBLIKA

Ieva Stasiulevičiūtė:
Aš užaugau su „Teleloto“ žaidimu

RUGSĖJO 17 d. 19:00
VILNIAUS KONGRESŲ RŪMUOSE

NAUJAS PROJEKTAS
„APIE...“

ANDREJ
MAKAREVIČ
TARASOV
VLADIMIR

Dalyvauja:
Jevgenij Borec
Liudas Mockūnas
Sergej Hutas

RĖMĖJAI: JCDecaux, ARTIS CENTRUM HOTELS, Jem CLUB, CELEŽINĖ VELEZINE

INFORMACINIAI RĖMĖJAI: LRT HD, RESPUBLIKA, -15 %

BILIETUS PLATINA bilietai lt

Daržovių favoritai pagal Beatą

■ Kokį cepelinų žemėlapį sudarė laidos „Beatos virtuvė“ vedėja Beata Nicholson ir kada ji atskleis „kugelio emigranto“ receptą? 40 p.

Telefono programėlių Top3 pagal Ugnę

■ Be kokių išmaniojo telefono programėlių nebegalėtų apsieiti televizijos laidų vedėja Ugnė Galadauskaitė? 11 p.

Skonio kodas pagal Renatą Ničajienę

■ Kokius „stebuklus“ galima padaryti iš moliūgo, pataria tinklaraščio „Sezoninė virtuvė“ ir receptų knygų autorė Renata Ničajienė? 30 p.

ŠIAME NUMERYJE

4-7 INTERVIU
Ieva Stasiulevičiūtė

8-10 VEIDAI
Giedrė Girnytė, Džiugas Siaurusaitis, Vitalija Mockevičiūtė, Darius Petkevičius

13-18 ŽVAIGŽDĖS
Bijonsė (Beyonce), Džordžas Klunis (George Clooney), Amal Alamudin (Amal Alamuddin), Metas Deimonas (Matt Damon), hercogienė Ketrina (Catherine), Madona (Madonna)

20-21 STILIUS
Dianos Vapsvės kolekcija

22 GROŽIO PALETĖ
Kaip tinkamai pasirūpinti plaukais?

24-27 UGDYMO KODAS
„COSMOS Place“ - vieta, kur žaidimai ir edukacija eina išvien

32-33 KALEIDOSKOPAS
Didžiausia smėlio pilis

34-37 SCENA
Andrejus Makarevičius ir Vladimiras Tarasovas; „Colours Of Bubbles“ koncertas su Šv.Kristoforo kameriniu orkestru

38 DATOS
Hju Grantas (Hugh Grant)

39-55 ETERIO ŽMONĖS, TV PROGRAMA

56-61 „LAISVALAIKIO“ GIDAS
Kinas, teatras, koncertai

62-63 „LAISVALAIKIO“ KLUBAS

64-65 HOROSKOPAS, KRYŽIAŽODIS, SUDOKU

66 BEPROTIŠKAS PASAULIS

LAISVALAIKIS su RESPUBLIKA

A.SMETONOS G. 2, LT-01115 VILNIUS
tel. (8 5) 212 36 26

REDAKTORĖ
Irena BABKAUSKIENĖ
laisvalaikis@respublika.net
tel. (8 5) 212 36 26

ŽURNALISTĖS
Eimantė JURŠĖNAITĖ
eimante.jursenaite@respublika.net

Ringailė STULPINAITĖ-GVILDĖ
ringaile.stulpinaite@respublika.net

REDAKTORĖS PAVADUOTOJA
Agnė VAITASIŪTĖ-KEIZIKIENĖ
agne.vaitasiute@respublika.net

DIZAINERĖS
Liuda MACKEVIČIENĖ
liudam@respublika.net
Adelė DAGELIENĖ
adele.dageliene@respublika.net
Neringa SERŽANIENĖ
neringa.serzaniene@respublika.net

RINKODAROS SKYRIUS
Tel. (8 5) 212 33 44

PRENUMERATA
Tel. (8 5) 212 18 05

REKLAMOS SKYRIUS
Koordinatorė tel. (8 5) 212 31 00
Apskaitininkė tel. (8 5) 212 31 21

Faksas (8 5) 261 72 88,
reklama@respublika.net

Ieva Stasiulevičiūtė:
Aš užaugau su „Teleloto“ žaidimu

Viršelyje: Ieva Stasiulevičiūtė
Fotografija: Lukas Gricius

„LAISVALAIKIO“ INTERVIU

Fotografija: **Lukas Gricius**

NEREIKIA LAUKTI YPATINGOS DIENOS, KAD APSIVILKTUM YPATINGĄ SUKNELĘ, GERIAU APSIVILK YPATINGĄ SUKNELĘ IR DIENA BUS YPATINGA

IEVA STASIULEVIČIŪTĖ:

„Teleloto“ - bene pats pozityviausias šou!

Ryški, charizmatiška ir šmaikšti televizijos laidų vedėja IEVA STASIULEVIČIŪTĖ (28) po kelių mėnesių pertraukos sugrįžta į eterį - nuo šiol ji naujoji „Teleloto“ vedėja. Naująjį savo amplua mergina vadina laimėta loterija - ne kiekvienas gali džiaugtis darbu, kitiems teikiančiu tiek daug gerų emocijų bei džiaugsmo.

Eimantė JURŠĖNAITĖ

- Po kelių mėnesių pertraukos grįžti į televiziją. Jau spėjai pasiilgti televizijos kamerų, užkadrinio šurmulio?

- Sunku patikėti, kad vos prieš kelis mėnesius vedžiau kitą projektą, atrodo, visa tai nutiko gerokai seniau. Matyt, kiti darbai įsuka ir nespėji susimąstyti, pasiilgai eterio ar ne. Tačiau aš ir televizija esame kaip tolimi giminaičiai ar artimi draugai, kurie kartkartėmis susieina, ir nors būna ilgai nesimatę, visada turi apie ką pakalbėti, o pokalbis mezgasi taip, tarsi paskutinis susitikimas būtų įvykęs vakar...

- Ar prieš pasirodydama su nauju amplua žiūrėjai, kaip dirba kitos „Teleloto“ vedėjų poros, svarstei, kaip reikėtų vesti tokio pobūdžio laidą?

- Žiūrėjau, kaip dirba kolegos, lankiausi filmavimuose. Tai mane labai nuramino - žiūrovai ekrane mato tik du žmones, o už kadro dirba profesionali komanda, primenanti šveicarišką mechanizmą, kurio kiekvienas sraigtelis puikiai išmano savo darbą. Su kolega Tadu Rimgaila būsime nauji šio mechanizmo sraigteliai, kurie galbūt įneš šiek tiek sumaišties, tačiau, jei kiek ir nukrypsime, būsime greitai sugrąžinti į vėžes. Kaip kiekviena šeimininkė, gamindama tradicinį receptą, turi slaptą ingredientą, patiekalui suteikiantį savito skonio, taip ir mes su Tadu būsime tas prieskonis, laidoms neišvengiamai įnešiantis naujų spalvų.

TIKIU, KAD MAISTAS, KURĮ VALGAI VIENAS, TURI 0 KALORIJŲ

- Ar šokėją, renginių organizatorių, o dabar ir kolegą Tadą Rimgailą pažinojai anksčiau?

- Tiesą sakant, iš visų „Teleloto“ vedėjų Tadą pažįstu mažiausiai, tad džiaugiuosi, kad tai bus puiki proga susipažinti geriau. Su Gintu Vaičikausku dažnai susitinkame M-1 koridoriuose - jis dirba eteryje, aš esu savireklamos vadybininkė. Su Indre Stonkuviene esame geros bičiulės. Kadangi Indrė su Gintu, o aš su Tadu dirbsime pakaitomis kas antrą sekmadienį, su Indre šeštadieniais veikiausiai nebesusitiksime, tačiau manau, kad mūsų draugystei tai nepakenks. (*Juokiasi*.)

- Garsėji kaip drąsi, neieškanti žodžio kišenėje ir mokanti pasijuokti iš savęs. Tokia esi tik prieš kameras ar ir gyvenime?

- Deja, tokia esu ir gyvenime. (*Juokiasi*.) Gali bandyti eteryje sukurti personažą, bet vargu ar pavyks būti ne savimi. Televizinis amplua kaip suknelė - ji gali puikiai tikti tavo draugei, bet nebūtinai tiks ir tau. Indrės ir Ginto pora turi savo charakterį, mes su Tadu jokiais būdais nesame Indrė ir Gintas ir nebandysime jais tapti - ieškosime savo charakterio, spalvos ir bendravimo būdo.

- Žadama, kad naujasis „Teleloto“ sezonas pateiks nemažai staigmenų, galbūt jau žinai kokių?

- Prisipažinsiu, sužinojusi, kiek ir kokių staigmenų naujame sezone žada „Teleloto“, pagalvojau kad gal geriau būčiau pati bilietą nusipirkusi nei kitiem sekmadieniais tuos prizus dalinusi. (*Juokiasi*.) Nors, kita vertus, mes su Tadu taip pat laimėjome loterijoje - pildyti žmonių svajones, palaikyti juos kiekvieno žaidimo metu ir dalintis laimėjimo džiaugsmu - tai neįkainojama. Tikiu, netrūks gerų emocijų - tai bene pats pozityviausias šou! Su nekantrumu laukiu, kada galėsiu žaidėjams išdalinti visus tuos prizus!

- Kaip manai, ar daugiau nei du dešimtmečius gyvuojantis „Teleloto“ jau tapo reiškiniu ir sekmadienio tradicija?

- Be abejonės! „Teleloto“ gyvuoja daugiau nei du dešimtmečius, man - 28-eri, galima sakyti, užaugau su šiuo žaidimu. Per kiekvieną gimtadienį ar Kalėdas gaudavau „Teleloto“ bilietą dovanų!

- „Teleloto“ vedėjai dalyvauti loterijoje negali, tačiau pasvajoti galima - ką darytum laimėjusi didelę sumą pinigų?

- Kol kas galimybės laimėti neturiu, tad nesuku galvos, ką daryčiau su laimėta suma. Veikiausiai man maloniau bus tuos pinigus dalinti juos laimėjusiems žaidėjams.

- Kaip manai, tave lydi sėkmė ar visko gyvenime tenka siekti ilgu ir sunkiu darbu?

- Darbo niekada nebijojau, būtų naivu pasikliauti tik sėkme. Juk norint laimėti loterijoje reikia nusipirkti bilietą. Taip pat ir gyvenime. Gali būti talentingas, darbštus, gabus, bet vis tiek kartais reikia atsidurti tinkamu laiku tinkamoje vietoje. Kas iš to, kad daug dirbi, jei niekas tavo pastangų nemato ir nevertina. Panašiai ir su sėkme - gali pagauti ją už uodegos, tačiau reikia įdėti pastangų, kad ją išlaikytum. Galiausiai, jei nežinosi, ką daryti su savo sėkme, ji tave pražudys. Pastangos ir sėkmė vienas be kito neveikia, svarbu atrasti tinkamą proporciją.

JEI PAMILSITE SAVO DARBĄ, NEREIKĖS PYKTI ANT PIRMADIENIŲ

- Pati dirbi daug, dažniausiai turi ne vieną darbą. Esi darboholikė?

- Nežinau, kokia skale tai matuojama... Pavasarį turėjau labai daug veiklos - rytais dirbau „Lietaus“ radijo eteryje, dieną M-1 radijo stočių grupės savireklamos skyriuje, o savaitgaliais televizijoje. Man buvo be galo įdomu išbandyti skirtingus amplua, be to, skirtingi darbai ir maloniai sekina, ir savaip pakrauna, tačiau kai visko gyvenime tiek daug ir viskas klostosi taip greitai, reikia padaryti pauzę ir atsikvėpti. Vasarą nusprendžiau pailsėti ir turėjau tik vieną darbą. Tačiau nuo savęs nepabėgsi - atostogos daro stebuklus, atsikvepi ir vėl pradedi galvoti apie naujas veiklas, arba jos pačios tave suranda. Dabar džiaugiuosi nauju „Teleloto“ vedėjos amplua...

- Kai kurie žmonės, dirbdami tik vieną darbą, skundžiasi nuovargiu, tu vieną darbą vadini atostogomis...

- Reikia ir atostogų, tačiau ilgą laiką nieko neveikdamas žmogus gali išeiti iš proto. Mano atveju iš proto išeitų tie, kurie yra šalia manęs. Kiekvienam svarbu jaustis reikalingam, o darbas dar ir vienas iš savirealizacijos būdų.

Kiekvieno iš mūsų darbo rezultatai daro įtaką ir mūsų savivertei, patirtims, plečia akiratį. Galiausiai nesvarbu, ką žmogus dirba, svarbu, kad ta veikla skatintų augti, nuolat išmokytų naujų pamokų. Jei pamilsite savo darbą, nereikės pykti ant pirmadienių. Be to, man patinka išeiti iš komforto zonos. Dėl to dažnai atsiranda nors ir trumpalaikių, bet skirtingų projektų. Kai jaučiu, kad pasidarė labai patogu ir vanduo nusistovėjo, stengiuosi jį išjudinti.

- Kalbant apie judėjimą, vienas iš „Teleloto“ loterijos prizų - automobiliai. Kokį automobilį vairuoji pati?

- Automobilis man reikalingas nuvažiuoti iš vienos vietos į kitą, pernelyg jo nesureikšminu, tačiau nesakau, kad tai visiškai nesvarbu. Savo automobiliu esu labai patenkinta - jis šampano spalvos... (*Juokiasi*.)

GALI BANDYTI ETERYJE SUKURTI PERSONAŽĄ, BET VARGU AR PAVYKS BŪTI NE SAVIMI

- Esi veikli moteris, ką dažniausiai įsimeti į automobilį?

- Ten yra visko! Draugai, pamatę, ko yra mano bagažinėje, sakė, kad jei vidury lauko pasibaigtų degalai, su mano automobilio turiniu galima būtų išgyventi mėnesį. (*Juokiasi*.) Vien drabužių ten yra įvairioms progoms... tai lyg sandėliukas ant ratų.

- Turi išskirtinį stiliaus pojūtį, ar visuomet sutinki ir mielai vilki tai, ką parenka laidų stilistai?

- Ačiū! Visuomet suprantu, kad laida yra ne apie mane, kiekviena jų turi savo formatą, prie kurio prisitaikau. Vis dėlto jei laidos prodiuseriai pasirinko tave, dažniausiai ir tavo asmeninis stilius yra tinkamas. Jau teko bendrauti su „Teleloto“ komanda, dalyvauti įvaizdinėje fotosesijoje ir man labai patiko komandos požiūris į stilių. Laida yra labai atsinaujinusi, jaunatviška. Žiūrėdama „Teleloto“ atkreipiu dėmesį ir į tai, ką dėvi Indrė. Dėl suknelių su ja tikrai nesipyksime - esame ganėtinai skirtingos. Tai pamatė ir laidos stilistai, tad jie nesistengs mūsų daryti šabloniškų. Abi turime tokius charakterius, kurių po suknele nepaslėpsi. (*Juokiasi*.) Taigi, parenkant drabužius filmavimams, bus atsižvelgiama ir į asmeninį stilių ir esu tikra, kad aukso viduriuką rasime. Iš tiesų visiems, ne tik moterims, svarbu, kaip jie atrodo, nes tai daro tiesioginę įtaką ne tik nuotaikai, bet ir darbo rezultatams. Juk su per mažais batais džiaugsmo veide bus mažai net dovanojant milijoną ar naujutėlaičio automobilio raktelius!

- Manai, kad apranga gali pakelti nuotaiką arba ją sugadinti?

- Tikrai taip, ir kalbu iš patirties. Geriau pavėluosiu 15 minučių ir atrodysiu gerai, negu ateisiu laiku, bet atrodysiu prastai. Kai ateisiu pavėlavusi, žmonės bent jau matys, kodėl vėluoju.

- Ar susiduri su galvosūkiu, kuo apsirengti?

- Kaip suprantu, moterims tai opi problema, bet pastaruoju metu dėl to nesiskundžiu. Ir tikrai ne todėl, kad mano spinta pasipildė naujais drabužiais. Priešingai, drabužius perku retai, be to, išmokau lengvai atsisveikinti su daiktais - jei drabužio nė karto neapsivilkau, vadinasi, nebeapsivilksiu. Pastebėjau, kad žmogui daug nereikia. Tiesiog manau, kad prie spintos moteris turi prieiti jau pasidažiusi ir susišukavusi. Nekalbu apie proginės šukuosenas ar ryškų makiažą, tačiau ji turi būti susitvarkiusi. Tuomet ir iš pirmo žvilgsnio paprasta suknelė atrodys puošni. Nesikuklinkit ir jūs puoškite drabužį! Net einant į vestuves verčiau investuoti į makiažą ir šukuoseną nei į suknelę taip pat rinktis patogesnę avalynę ir puoštis šypsena šokių aikštelėje nei rūgščiu veidu ieškoti pleistro nuospaudai. Kalbant apie madą, sunku pasakyti, kas dabar nemadinga. Aš jaučiuosi stilinga, kai einu sostinės Gedimino prospektu dėvėdama kelnes su trimis juostelėmis ir basutes. Gal kažkam tai atrodo nesuvokiama, bet toks derinys atrodo labai gerai. Madoje neliko nesuderinamumo, tad iš garderobe esančių drabužių galite sudėlioti daugybę skirtingų derinių. Svarbu prie spintos atsipalaiduoti ir nekelti sau nerealių lūkesčių, susigyventi su savimi, savo figūra ir rinktis jai tinkančius drabužius. Esu daug kartų keitusi įvaizdį, buvau ir tamsiaplaukė, ir blondinė, turėjau ilgus ir trumpus plaukus, taip pat ir drabužių turėjau visokių - ir griežtesnių, ir labai lėliškų... Tik bandant galima atsirinkti, kas tinka geriausiai, o kas netinka visai. Jau nežinau, ar dar yra drabužių, kokių nevilkėčiau, svarbiausia vieta, laikas ir derinys. Taip ir formuojasi stilius.

- Kaip manai, koks drabužis būtinai turi būti spintoje?

- Viskas priklauso nuo žmogaus, jo figūros tipo ir gyvenimo būdo. Bet kiekvienos moters spintoje turi būti budinti suknelė, savąją vadinu gelbėjimosi ratu. Tai drabužis, su kuriuo visuomet jautiesi saugi, net kai neturi nuotaikos ar tiksliai nežinai aprangos kodo. Taip pat reikia turėti kažką puošnaus. Jau išmokau drabužių netaupyti progoms. Nereikia laukti ypatingos dienos, kad apsivilktum ypatingą suknelę, geriau apsivilk ypatingą suknelę ir diena bus ypatinga. Juolab kad dabar madingi kontrastai. Mėgstu derinti šilkinę suknelę su sportinio stiliaus bateliais ar džinsus su aksomo švarku. Jei tik yra nuotaika, reikia puoštis ir nieko nebijoti. O jei jos nėra - puoštis būtina!

- Apskritai kokių turi moteriškų silpnybių? Galėtum kosmetikai ar drabužiams išleisti neprotingą sumą pinigų?

- Nežinau, kokia suma yra protinga, kokia ne. Kaip ir kiekvienos normalios moters, mano išlaidos dažnai būna didesnės už pajamas. (*Juokiasi*.)

- Moki skaniai gaminti ir vertini skanų maistą. Dažniau valgai mieste ar gamini pati?

- Jei kam pavakarieniauti restorane yra šventė, tai man šventė - gaminti namuose. Mano draugai taip pat labai džiaugiasi, kai gaminu. Aš taip ilsiuosi. Labai mėgstu gaminti, veikiausiai todėl, kad buitis šio malonumo iš manęs neatėmė ir galiu sau leisti sukiotis virtuvėje tik tada, kai noriu. Neretai tenka valgyti ir mieste. Esame darboholikų karta, tad verslo pietūs ar vakarienė su draugais tampa laiko praleidimo būdu. Valgyti vis tiek reikia, tad kodėl nesusitikus su seniai matytu bičiuliu ir kartu nepavalgius?

- Įmanoma tave pamatyti valgančią cepelinus ar greitojo maisto užkandinėje?

- Taip. Aš esu iš tų žmonių, kuriems maistas yra arba skanus, arba ne. Ir tai vienintelis kriterijus. Tikiu, kad maistas, kurį valgai vienas, turi 0 kalorijų.

KAI JAUČIU, KAD PASIDARĖ LABAI PATOGU IR VANDUO NUSISTOVĖJO, STENGIUOSI JĮ IŠJUDINTI

- Dažniausiai daug dirbi, kaip pakrauni baterijas, atsipalaiduoji?

- Vieno recepto neturiu. Nuovargis būna skirtingas, jį sukelia skirtingos aplinkybės, todėl ir poilsis būna skirtingas. Kartais norisi pagulėti vonioje ir pasižiūrėti serialo „Seksas ir miestas“ seriją, kartais kaip tik norisi susibanguoti plaukus, pasidažyti lūpas, pasibalnoti aukštakulnius ir išsiruošti į miestą, o kartais važiuoti pas močiutę į kaimą, miegoti prie krosnies ir valgyti pusryčius lovoje...

- Ar yra dalykų, kuriuos gyvenime jau „išaugai“?

- Išaugau savo 34 dydžio džinsus! (*Juokiasi*.) O jei rimčiau, manau, kiekvienas turime gyvenime įvairių patirčių ir etapų, kuriuos išaugame tarsi marškinėlius. Ir tai nėra blogai. Aš turiu gražią kolekciją gražių marškinėlių...

AŠ IR TELEVIZIJA ESAME KAIP TOLIMI GIMINAIČIAI AR ARTIMI DRAUGAI, KURIE KARTKARTĖMIS SUSIEINA, IR NORS BŪNA ILGAI NESIMATĘ, VISADA TURI APIE KĄ PAKALBĖTI

Atsinaujinusį „Teleloto“ Ieva Stasiulevičiūtė ves drauge su kolega Tadu Rimgaila

Fotografija: **Lukas Gricius**

„Queens of Roses“ narei G.Girnytei - ypatinga paskutinioji vasaros diena

Saulėtą praėjusio ketvirtadienio popietę Vilniaus Šv.Mikalojaus bažnyčioje susituokė grupės „Queens of Roses“ narė GIEDRĖ GIRNYTĖ (28) ir grafikos dizaineris LINAS LINKEVIČIUS (29). Dainininkę prie altoriaus palydėjo jos tėtis. Ji buvo pasipuošusi dizainerių MAS 924 balta suknele. Jaunikis vilkėjo tamsiai mėlyną kostiumą. Po ceremonijos atlikėja pasirinko Linkevičienės pavardę.

Nors dažniausiai vestuvėms jaunieji renkasi savaitgalį, Giedrė ir Linas netradiciškai pasirinko ketvirtadienį. „Nugirdome, kad rugpjūčio 31 d. bus labai gera diena, be to, anot astrologų, ketvirtadienis puiki diena tuoktuvėms“, - sakė jaunieji ir džiaugėsi, kad šią dieną juos palepino ir nuostabus oras.

Iškart po ceremonijos kalbinta Giedrė prisipažino, kad dabar jau jaučiasi gerai. „Prieš tai labai jaudinausi, drebėjo ne tik rankos, bet ir kojos. Nepavyko sulaikyti ir ašarų“, - sakė dainininkė. Nors didelių nesusipratimų ypatingą dieną išvengti pavyko, jaunoji į bažnyčią pavėlavo keliolika minučių. „Šiandien visi pas mane vėlavo 10-15 minučių, todėl ir aš užtrukau. Jau galvojau, kad kunigas manęs nelauks“, - juokavo dainininkė.

Vestuvių šventei jiedu pasirinko kulinarijos studiją „Čiop Čiop“. Čia svečių laukė vaišės ir tradiciniai ritualai - šeimos židinio perdavimas, puokštės metimas. Vykti kopinėti medaus kol kas jaunieji sakė neskubantys. „Planuojame kelionę į kokius nors tolimesnius kraštus, bet ji bus ne iškart - artimiausią pusmetį, todėl kol kas nenorime atskleisti jokių detalių“, - sakė Giedrė ir Linas.

Agnės VAITASIŪTĖS-KEIZIKIENĖS
ir Irmanto SIDAREVIČIAUS
fotoreportažas

Ilgai dvejojusi dėl nuometo, vestuvių dieną Giedrė vis tik nutarė juo pasipuošti

„Queens of Roses“ narė Dileta Meškaitė-Kisielienė su vyru Donatu

„Queens of Roses“ narė Akvilė Kisielienė

Dainininkė Augustė Vedrickaitė

Stilistai Viktorija Šaulytė, Joringis Šatas ir dainininkė Paula Valentaitė

Aktorius Džiugas Siaurusaitis

Aktorė Vitalija Mockevičiūtė
Rolando Kondratjevo nuotr.

„Moterys meluoja geriau“ sugrįžta su naujomis intrigomis

Pirmadienio vakarą netoli Vilniaus įsikūrusiame vandenlenčių parke „Wake Inn Vilnius“ įvyko vieno populiariausio lietuviško serialo „Moterys meluoja geriau“ naujojo sezono pristatymas. Dešimtą sezoną rodomo serialo aktoriai nepabūgo apniukusio oro, nėrė į ekstremalias vandens pramogas ir dalyvavo neeilinėse lenktynėse vandens atrakcionų parke.

Šalto ežero vandens nepabūgo ir lenktynėse vandens atrakcionų parke dalyvavo Džiugas Siaurusaitis, Rokas Petrauskas, Darius Petkevičius ir Tomas Žaibus. Tarp susirinkusių svečių buvo galima sutikti ir aktorę Vitaliją Mockevičiūtę, stilistus Joringį Šatą ir Viktoriją Šaulytę, dainininkę Paulą Valentaitę.

„Moterys meluoja geriau“ dešimtajame sezone netrūks intrigų, nuotykių, kriminalų ir meilės. Jubiliejinis kultinio serialo sezonas į televizijos ekranus sugrįš ne tik su žiūrovų jau pamiltais, bet ir su naujais personažais. Ryškiausi pokyčiai laukia žavingosios Medos (aktorė Inga Norkutė). Ji susitiks su visomis savo 9-ių sezonų „meilėmis“. Tuo metu Galinos gyvenime prasidės naujas etapas: ji išsiskirs su Kostia ir užmegs romaną su... „alfonsu“.

Serialo prodiuserė Agnieška Giedrikienė tikina, kad į TV3 eterį kultinis serialas grįžta atsinaujinęs. „Staigmenų tikrai pateiksime. Viena iš jų - atsinaujinusi serialo komanda. Prie serialo prisijungs Skaistė Anusevičiūtė, Andrius Paulavičius, Darius Petkevičius. Žinoma, ir toliau išvysime visų mylimus aktorius“, - pasakojo serialo „Moterys meluoja geriau“ prodiuserė.

Aktorius Darius Petkevičius

TOP 3 telefonų programėlės

ŽVAIGŽDĖ REKOMENDUOJA pagal **Ugnę Galadauskaitę**

Dainiaus Labučio nuotr.

Jau seniai telefonas nėra prietaisas, skirtas tik skambinti arba rašyti trumpąsias žinutes. Telefonu tikriname orus, klausomės muzikos, naršome internete, bendraujame su draugais ir darome begalę kitų dalykų. „Laisvalaikis“ pasidomėjo TV laidų vedėjos UGNĖS GALADAUSKAITĖS (27), kokios yra trys jos dažniausiai naudojamos išmaniojo telefono programėlės.

1

„Google“ paieška

Visada viską „googlinu“, ypač, kai vyksta kokia nors diskusija, bet niekas nėra tikras, kaip yra iš tiesų, imu į rankas telefoną ir surandu informaciją. Tai, bene, dažniausiai mano naudojama programėlė.

2

„Facebook messenger“

Jis pakeitė trumpąsias žinutes, kurių aš jau beveik nebenaudoju.

3

„Spotify“

Muzikos klausausi visada - ar važiuoju, ar einu pėsčiomis, ar esu automobilyje, ar namuose, būtinai fone skamba muzika ir tai būna per „Spotify“ programėlę. Čia turiu ir savo grojaraštį, ir klausausi kitų, ieškau naujos muzikos.

Puslapius parengė Agnė VAITASIŪTĖ-KEIZIKIENĖ

PRAMOGAUKIT DAUGIAU!
UŽ JUS MOKA „LAISVALAIKIS“!

laisvalaikio dovanos

Daugiau nei 1000 dovanų!

-30 % su
Skrydis „Laisvalaikio Dovanos“ vėjo tunelyje
35 € ~~49 €~~

-30 % su
Dviejų dienų poilsis ir SPA malonumai Druskininkuose
100 € ~~143 €~~

-40 % su
Vandens pramogos ir romantiškas SPA poilsis dviem „Trasalyje“
20 € ~~34,18 €~~

Akcija galioja:
2017 m. rugsėjo 8-14 d.

Dovanų kuponas **galioja 12 mėnesių**!
Daugiau informacijos **www.laisvalaikiodovanos.lt/laisvalaikis**

Kopenhagos universitete - Bijonsės muzikos ir gyvenimo studijos

Kopenhagos universiteto Menų ir kultūros studijų fakultetas studentams siūlo paskaitas apie amerikiečių popmuzikos superžvaigždę BIJONSĘ NOULZ (Beyonce Knowles, 35). Į „Bijonsė, lytis ir rasė“ pavadintą paskaitų ciklą kitam semestrui užsirašė 75 studentai.

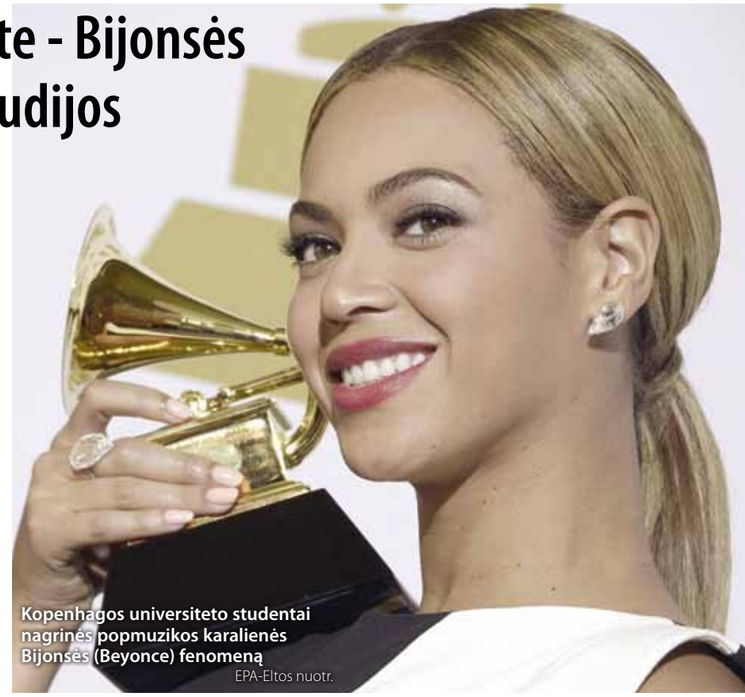

Kopenhagos universiteto studentai nagrinės popmuzikos karalienės Bijonsės (Beyonce) fenomeną
EPA-Eltos nuotr.

Paskaitas skaitysiantis profesorius Erikas Steinskogas (Erik Steinskog) planuoja nagrinėti ritmenbliuzo atlikėjos dainų tekstus, vaizdo klipus ir pasirodymus scenoje. Profesorius neslepia esantis didžiulis Bijonsės gerbėjas. „Analizuosime jos dainas ir muzikinius klipus. Taip pat bus skiriamas dėmesys lyčiai, seksualumui ir rasei. Vienas iš paskaitų tikslų yra pristatyti juodaodžių feminizmą, kuris kol kas menkai pažįstamas Skandinavijoje“, - kalbėjo universiteto profesorius.

Bijonsės darbai bus nagrinėjami panašiais metodais kaip ir operos ar literatūros kūriniai. Pasak Kopenhagos universiteto, dėl didelio užsirašiusių studentų skaičiaus paskaitas teks skaityti dvigubai erdvesnėje nei planuota salėje.

Garbės apdovanojimai - Džeinei Fondai ir Robertui Redfordui

EPA-Eltos nuotr.

Venecijos kino festivalio garbės apdovanojimai praėjusio penktadienio vakarą buvo įteikti Holivudo žvaigždėms DŽEINEI FONDAI (Jane Fonda, 79) ir ROBERTUI REDFORDUI (Robert Redford, 81). „Auksiniai liūtai“ jiems skirti už gyvenimo kūrybą.

Po apdovanojimų ceremonijos buvo parodytas Ritešo Batros (Ritesh Batra) filmas „Mūsų sielos nakty“ („Our Souls at Night“), kuriame abu aktoriai pirmą kartą po ilgos pertraukos vėl kartu stovėjo prieš kamerą. Šioje meilės dramoje jie vaidina kaimynus, kurie pamažu suartėja. „Netflix“ prodiusuotas filmas festivalio konkursinėje programoje nedalyvauja.

„Aš būtinai prieš mirdamas dar norėjau padirbėti su Džeine“, - spaudos konferencijoje prieš apdovanojimų ceremoniją sakė R.Redfordas. Dž.Fonda taip pat pasakojo, kaip žavisi savo kino partneriu. „Be to, norėjau dar kartą jį įsimylėti. Taip, kaip kituose filmuose, kuriuose kartu filmavomės“, - teigė ji.

Parengė Vaida ANDRIKONYTĖ

Džuliana Mur (Julianne Moore) su vyru Bartu Froindlišu (Bart Freundlich)

Metas Deimonas (Matt Damon) su žmona Lučiana (Luciana)

Venecijos dėmesio centre - Džordžas Klunis su žmona Amal

Venecijoje (Italija) rugpjūčio 30 dieną prasidėjusio 74-ojo Venecijos kino festivalio dėmesio centre atsidūrė Holivudo superžvaigždė DŽORDŽAS KLUNIS (George Clooney, 56) su žmona AMAL ALAMUDIN KLUNI (Amal Alamuddin Clooney, 39).

Visų akys ir fotoobjektyvai krypo į juos ne tik dėl juodosios komedijos „Suburbicon“, kurią jis režisavo ir kuri buvo parodyta pirmąją festivalio dieną, pristatymo. Didelis susidomėjimas kilo ir todėl, kad garsioji pora pirmąkart po dvynių gimimo pasirodė viešai. Jų mažyliai Aleksanderis (Alexander) ir Ela (Ella) gimė birželio 6 dieną. Pasipuošusi įspūdinga „Versace“ suknele, A.Kluni demonstravo nepriekaištingą figūrą, nors po gimdymo praėjo tik trys mėnesiai. Venecija garsiajai porai - ypatinga vieta. Čia jie prieš trejus metus susituokė.

Ne mažiau nei Dž.Klunio žmona, buvo aptarinėjamas ir jo filmas. Kriminalinėje komedijoje „Suburbicon“, kurią jis ne tik režisavo, bet ir buvo vienas iš scenaristų bei prodiuserių, vaidino geras Dž.Klunio draugas Metas Deimonas (Matt Damon). Filmo pristatymo dieną ant raudonojo kilimo pasirodė ne tik M.Deimonas su žmona Lučiana (Luciana), bet ir komedijoje vaidinanti aktorė Džuliana Mur (Julianne Moore) su vyru Bartu Froindlišu (Bart Freundlich). Prognozuojama, kad didžiausia kova dėl Venecijos festivalio apdovanojimų gali įsiplieksti būtent tarp Dž.Klunio juodosios komedijos ir Dereno Aronovskio (Darren Aronofsky) siaubo filmo „Mama!“.

Venecijos kino festivalyje, be aktorių, ant raudonojo kilimo žibėjo ir modelių iš viso pasaulio desantas - garsiosios manekenės demonstravo vieną už kitą įspūdingesnes ir seksualesnes sukneles.

Džordžas Klunis (George Clooney) su žmona Amal Alamudin (Amal Alamuddin)
EPA-Eltos nuotr.

Italijos modelis Bjanka Balti (Bianca Balti)

Brazilijos modelis Izabel Golart (Izabel Goulart)

Italų aktorė Džasmina Trinka (Jasmine Trinca)

Britų-amerikiečių aktorė Rebeka Hol (Rebecca Hall)

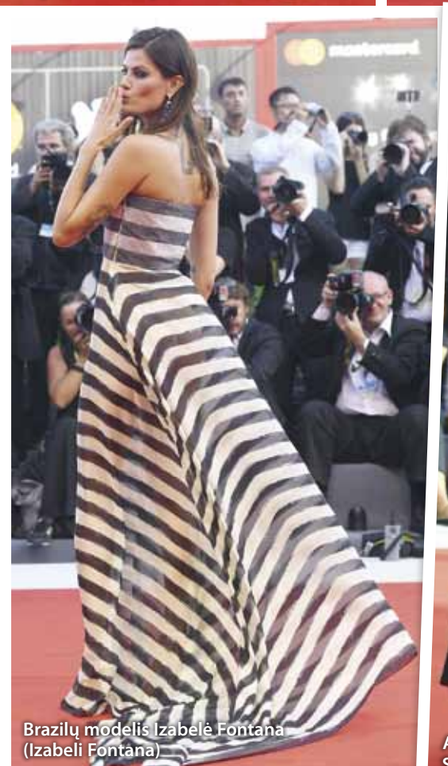
Brazilų modelis Izabelė Fontana (Izabeli Fontana)

Amerikiečių aktorė Amanda Saifred (Amanda Seyfried)

Amerikiečių aktorė Kristen Vig (Kristen Wiig)

Princas Viljamas su žmona Ketrina *laukiasi trečiojo vaiko*

EPA-Eltos nuotr.

Kurį laiką sklandę gandai, jog Kembridžo hercogas princas VILJAMAS (William, 35) ir hercogienė KETRINA (Catherine, 35) laukiasi trečiojo kūdikio, pasitvirtino. Šią džiaugsmingą žinią oficialiai pranešė Kensingtono rūmai.

„Karalienė Elžbieta II (Elisabeth II) ir abiejų tėvelių šeimos labai džiaugiasi šia naujiena“, teigiama rūmų išplatintame pranešime. Pranešama, kad, kaip ir laukiantis pirmųjų dviejų atžalų, taip ir šįkart hercogienė Ketrina kenčia nuo nėštumo komplikacijos, vadinamos „hyperemesis gravidarum“. Ji pasireiškia itin stipriu rytiniu pykinimu. Princas Viljamas su žmona jau turi ketverių metų sūnų Džordžą (George) ir dvejų dukterį Šarlotę (Charlotte).

Trečioji poros atžala taps penktuoju įpėdiniu eilėje į Didžiosios Britanijos valdovo sostą po princo Čarlzo (Charles), savo tėčio princo Viljamo bei brolio princo Džordžo ir sesers princesės Šarlotės.

Jauniausias princo Viljamo ir hercogienės Ketrinos vaikas bus jau šeštasis karalienės Elžbietos II proanūkis.

Puslapius parengė Jurga DRUNGILAITĖ

Popmuzikos žvaigždė Madona persikėlė į Lisaboną

JAV popmuzikos žvaigždė MADONA (Madonna, 59) persikėlė į Portugalijos sostinę Lisaboną, kad vienuolikmetis jos sūnus DEIVIDAS (David) galėtų prisijungti prie futbolo klubo „Benfica“ jaunimo akademijos.

„Madona nebe turistė, šiuo metu ji gyvena Lisabonoje“, - skelbė žiniasklaida. Nors dainininkė nusipirko namą už 30 km į šiaurės vakarus nuo sostinės Lisabonos įsikūrusiame Sintros kaime, ji yra apsistojusi sostinės viešbutyje. Atlikėja XIX amžiaus namą nusipirko už 7,5 mln. eurų, tačiau jo renovacija gali trukti apie šešis mėnesius.

Deividas yra vienas iš keturių vaikų, kuriuos Madona įsivaikino iš Malavio. Dainininkė - ne pirma tarptautinio lygio žvaigždė, persikėlusi į Lisabonos sostinę arba turinti joje antrus namus. Kino žvaigždės Džonas Malkovičius (John Malkovich), Monika Beluči (Monica Belluci) ir Maiklas Fasbenderis (Michael Fassbender) taip pat turi namus Lisabonoje.

EPA-Eltos nuotr.

Šarlis Aznavūras (Charles Aznavour) pripažintas geriausiu XX amžiaus estrados atlikėju

EPA-Eltos nuotr.

Holivudo Šlovės alėjoje - žvaigždė legendiniam Š.Aznavūrui

Los Andžele, Holivudo Šlovės alėjoje, neseniai atidengta žvaigždė, skirta visame pasaulyje žinomam armėnų kilmės prancūzų dainininkui ŠARLIUI AZNAVŪRUI (Charles Aznavour, 93). Su jo dainomis užaugo ne viena karta.

„Norėčiau pasakyti šį tą svarbaus. Aš esu prancūzas ir armėnas. Atskirti vieną nuo kito taip pat neįmanoma, kaip atskirti pieną ir kavą, sumaišytus viename puodelyje“, - pareiškė per ceremoniją angliškai 93 metų Š.Aznavūras.

„Aš vartoju prancūzų kalbą darbe, bet mano šeimos kalba visada buvo ir bus armėnų kalba“, - pridūrė jis.

Š.Aznavūras gimė 1924 metų gegužės 22 d. Paryžiuje armėnų emigrantų šeimoje. Per savo ilgą karjerą įžymusis prancūzų dainininkas parašė daugiau kaip tūkstantį dainų tekstų, surengė per tūkstantį koncertų ir atliko dešimtis vaidmenų kino filmuose. Pagal 1998 metais žurnalo „Time“ ir televizijos kompanijos CNN surengtos apklausos rezultatus, Š.Aznavūras buvo pripažintas geriausiu XX amžiaus estrados atlikėju.

Parengė Vaida ANDRIKONYTĖ

NORISI PAMIRŠTI VISAS ĮTAMPAS BEI RŪPESČIUS?
PASIRINK VIENĄ IŠ TAILANDIETIŠKŲ NUGAROS, KAKLO, GALVOS IR PĖDŲ MASAŽŲ KOMPLEKSŲ!

GILIŲJŲ AUDINIŲ NUGAROS MASAŽAS
◆
TAŠKINIS BATUKA MASAŽAS
◆
TAŠKINIS CHAMPI MASAŽAS

TRUKMĖ: 45 MIN. KAINA: 28 EUR. ~~35 EUR.~~

-10% nuolaida visoms procedūroms

ODMINIŲ G. 3, VILNIUS, +370 52 53 13 13, SPA@AZIASPA.LT | ŠV. MIKALOJAUS G. 5, VILNIUS, +370 52 44 46 46, INFO@AZIASPA.LT

WWW.AZIASPA.LT

Tamsius derinius dizainerė siūlo pajvairinti ryškiu, spalvingesniu, įvairių raštų drabužiu

Skiriamuoju dizainerės kūrybos bruožu jau tapo klostuoti diržai

Gedimino Žilinsko nuotr.

Žiemai ir rudeniui skirtus derinius pademonstravo stilistė Viktorija Šaulytė

Inovatyvi Dianos Vapsvės klasika

Dizainerė DIANA VAPSVĖ rudens-žiemos sezonui pristatė drabužius, stebinančius netikėtais siuvimo technikos ir stiliaus sprendimais. Naujosios jos kolekcijos veidu tapo stilistė VIKTORIJA ŠAULYTĖ, pademonstravusi kelis išskirtinius derinius.

Asimetriški paltai turi ir klasikinių, ir inovatyvių elementų

Palto audinio kirpimas leidžia lengvai po apačia dėvėti storus žieminius megztinius

Pasak Viktorijos, D.Vapsvės autorinių darbų stilių lengva atpažinti, bet į jį kūrėja vis įterpia nematytų niuansų, apie kuriuos iš anksto, regis, nė nepagalvotum: „Dizainerė išradingai suderina klasiką ir inovatyvų požiūrį. Vienas iš pavyzdžių - nauju skiriamuoju dizainerės kūrybos bruožu tapę klostuoti diržai.“

Suknelės, sijonai, golfai, marškiniai, striukės, paltai - D.Vapsvės kolekcijoje sprendimų šaltajam metų sezonui netrūksta. Šįkart ji itin didelį dėmesį skyrė viršutiniams drabužiams, kurie jos ankstesnes kolekcijas papildydavo retai. Ji moterims siūlo net rudenį ir žiemą nepamiršti pagrindinio jų aksesuaro - suknelės. D.Vapsvė sukūrė ir paltą, kuris tiks visoms moterims, nepaisant jų amžiaus ar kūno apimčių. Jis yra skirtas vilkėti kartu su dideliais šiltais žieminiais megztiniais. Iki šiol dilemą, kaip suderinti šiuos du neatsiejamus šaltojo sezono aksesuarus, vargiai kam pavykdavo išspręsti. Žinodama, kad rudenį ir žiemą žmonės yra linkę pirmenybę teikti tamsios spalvos drabužiams, ji nutarė klasikinius derinius pajvairinti ryškiu, įdomių raštų audiniu. D.Vapsvė įsitikinusi, kad jos kūrybos gerbėjai atkreips dėmesį ir į naujus audinių derinius, kai, pavyzdžiui, džinsas ir kailis tampa to paties drabužio akcentais.

Parengė Eimantė JURŠĖNAITĖ

Ar tinkamai rūpinamės plaukais?

EPA-Eltos nuotr.

Sveiki, gražūs ir prižiūrėti plaukai ne mažiau svarbu nei išpuoselėta oda ar tvarkingas drabužių derinys. Tačiau net ir sveikai žvilgantiems plaukams reikia priežiūros. Tik ar tikrai žinome, kaip tinkamai pasirūpinti plaukais?

Kaip pasirinkti šampūną?

Dažniausiai visų naudojama priemonė - šampūnas. Daugelis vonios spintelėje turi tik vieną buteliuką, kurį naudoja visa šeima, tačiau nebūtinai tas pats šampūnas tinka kiekvienam šeimos nariui. Jei nenorite pakenkti plaukui, šampūną būtina rinktis pagal poreikius. Sausiems, linkusiems lūžinėti ir veltis plaukams reikėtų pakaitomis naudoti du šampūnus - vieną skirtą sausiems, kitą - riebiems plaukams. Riebiems plaukams reikėtų pakaitomis naudoti riebiems ir normaliems plaukams skirtus šampūnus. Jei galvos oda pleiskanoja, reikia naudoti gydomąjį šampūną, tačiau ir jo kasdien naudoti nepatariama - gydomuosius šampūnus pakaitomis reikėtų naudoti su švelnesniais šampūnais. Kasdien plaunantieji plaukus kas porą mėnesių turėtų pakeisti šampūną, kad jo poveikis nesumažėtų.

Ar šepetys ir gumytė - svarbu?

Nemanykite, kad plaukų šukavimas, šepečiai ar gumytės neturi jokios įtakos plaukų grožiui. Rekomenduojama prieš miegą visuomet tinkamai iššukuoti plaukus, ypač jei jie linkę sausėti ar lūžinėti. Geriausia šukuotis bent du kartus per dieną - dažnai šukuojant plaukus jie auga greičiau ir būna mažiau linkę išsausėti. Specialistai rekomenduoja trumpiems plaukams naudoti šukas, o ilgiems - šepečius. Jei naudojate šepečius, rinkitės plauką tausojančius, tinkamus besiveliantiems ir drėgniems plaukams. Niekada nešukuokite šlapių plaukų - leiskite jiems šiek tiek pradžiūti. Plaukai nukenčia mažiau, jei miegate ant šilkinių ar atlasinių pagalvių užvalkalų. Plaukų gumytes taip pat rinkitės tas, kurios mažiau kenkia plaukams - per daug jų nesuspaudžia ir nepalieka žymių. Šiuo metu itin populiarios gumytės, savo forma primenančios telefonų laidus, - jos pagamintos iš elastingo pluošto, tad nesuspaudžia plaukų, lengvai išsiima nepešdamos ir nepažeisdamos jų.

Kondicionierius ir balzamas skiriasi?

Kad plaukai būtų sveiki, vien šampūno nepakanka, dar vertėtų įsigyti balzamą ir kondicionierių.
Balzamai maitina ir gaivina plaukus, palengvina jų iššukavimą ir plauką padengia plėvele, padedančia apsisaugoti nuo formavimo priemonių ir prietaisų poveikio. Tačiau beveik visi balzamai yra nuplaunami ant plauko juos palaikius vos kelias minutes. Kondicionieriai - nenuplaunamos priemonės, atliekančios panašias funkcijas kaip ir balzamai, tačiau jų pagrindinis uždavinys - drėkinti ir maitinti plaukus. Parduotuvėse nemažai priemonių, ant kurių pakuotės nurodyta „šampūnas-kondicionierius“ arba „balzamas-kondicionierius“, tačiau specialistai rekomenduoja pirkti dvi atskiras priemones - įprastai priemonių funkcijos skiriasi, be to, jos gaminamos skirtingų medžiagų pagrindu. Priemonės „du viename“ geriausiai tinka tais atvejais, kai stinga laiko ir reikia greitai susiruošti.

Ar būtina naudoti kaukes?

Net ir sveikus, žvilgančius plaukus reikia palepinti maitinamosiomis kaukėmis. Jos gali padėti išspręsti konkrečias plaukų problemas - drėkinti sausus, pamaitinti nusilpusius, atkurti pažeistus plaukus ir panašiai. Tačiau nepamirškite, kad tai nėra kasdienė plaukų priežiūros priemonė, - kaukes reikia naudoti 2-3 kartus per savaitę ir ant plaukų laikyti ne ilgiau, nei nurodyta etiketėje. Geriausia kaukes rinktis pagal plaukų būklę ir tipą. Dažytiems ir sausiems plaukams geriausiai tinka intensyviai drėkinančios ir regeneruojančios kaukės, greitai besiriebaluojantiems - riebalinių liaukų veiklą reguliuojančios priemonės.

Kaip apsisaugoti nuo temperatūros?

Orai už lango taip pat turi nemenką įtaką plaukų būklei. Vasarą svarbu pasirūpinti priemonėmis su UV filtrais, o žiemą dėvėti kepurę ar bent jau rinktis paltukus su gobtuvu. Sausas patalpų oras taip pat turi įtakos plaukams - jie išsausėja, ima elektrintis, tad pravartu įsigyti elektrinimąsi mažinančias priemones. Žiemą plaukus vertėtų drėkinti prieš miegą, o ne pabudus ryte - taip plaukai dar labiau lūžinės ir bus pažeisti. Džiovintuvas neturėtų tapti kasdienybe, dažniau leiskite plaukams išdžiūti savaime. Jei dažnai naudojate plaukų formavimo žnyples, pasirūpinkite plaukus nuo karščio apsaugančiomis priemonėmis.

Parengė Eimantė JURŠĖNAITĖ

EURO VAISTINĖ
jauskitės gerai

PLAUKŲ PRIEŽIŪROS
antrai priemonei
-50%

Perkant vieną PLAUKŲ PRIEŽIŪROS prekę, nuolaida taikoma antrai tokiai pačiai arba pigesnei PLAUKŲ PRIEŽIŪROS prekei nuo įprastinės kainos. Pasiūlymas galioja 2017 09 01-2017 09 30, perkant vaistinėje, pateikus EUROVAISTINĖS kortelę. Nuolaidos skaičiuojamos nuo įprastinės kainos, perkant be EUROVAISTINĖS kortelės. Nuolaida taikoma prekėms, įtrauktoms į UAB EUROVAISTINĖ administracijos patvirtintą sąrašą. Akcija galioja tik kitose akcijose nedalyvaujančioms prekėms. Nuolaidos netaikomos produktų rinkiniams. UAB EUROVAISTINĖ pasilieka teisę bet kada keisti akcijos sąlygas.

UGDYMO KODAS

Irmanto Sideravičiaus nuotr.

„COSMOS Place“ - vieta, kur žaidimai ir edukacija eina išvien

Vaikams gyvenimas yra žaidimas - taip teigia psichologai. Bet kaip padaryti, kad tas žaidimas būtų ne tik pramoga, bet ir pamoka? Šį uždavinį, pasitelkę naująsias technologijas, išsprendė vaikų laisvalaikio ir edukacijos centras „COSMOS Place“ ir jo įkūrėjas Darius Kupliauskas. Pavasarį „Ogmios mieste“ atsidaręs centras pradeda naują sezoną ir kviečia vaikus bei jų tėvelius čia ne tik praleisti laisvalaikį, švęsti gimtadienius, bet ir pasisemti žinių.

Agnė VAITASIŪTĖ-KEIZIKIENĖ

Apie centrą

„COSMOS Place“ įkūrėjas ir sumanytojas Darius KUPLIAUSKAS:

„Dirbdamas inovatyvių medijų versle, pastebėjau, kad Lietuvoje trūksta naujųjų technologijų pritaikymo vaikams. Keliaudamas mačiau ne vieną centrą, kuriuose vaikų laisvalaikio užsiėmimai paremti inovatyviomis technologijomis, o mūsų rinkoje vaikų žaidimų kambariai visur daugmaž vienodi - laipiojimų trasos, čiuožyklos, sūpynės, kamuoliukų baseinai, batutai, žaislai. Nusprendėme padaryti kažką kitokio. Dirbome su Lietuvos architektais, dizaineriais, žiūrėjome, kad tiek erdvės, tiek užsiėmimai būtų pritaikyti ne tik žaidimams, bet ir edukacijai. Jiems tai buvo tikras iššūkis - kaip 420 kvadratinių metrų plotą paruošti taip, kad vaikams būtų erdvu, o visos pramogos būtų šalia ir jungtųsi viena su kita. Juk naujausios technologijos čia yra naudojamos ne tam, kad vaikas būtų vienas paliktas su kompiuteriu, technologijos čia tik kaip įrankis vaikams padėti pažinti ir suprasti jį supantį pasaulį. Turime animatorius, kurie visada bendrauja su čia žaidžiančiais vaikais, užsiima su jais. Kiekvienas jų būna išklausytas ir išgirstas“.

TECHNOLOGIJOS ČIA TIK KAIP ĮRANKIS VAIKUI PADĖTI PAŽINTI IR SUPRASTI JĮ SUPANTĮ PASAULĮ

Apie užsiėmimus

„COSMOS Place“ edukatorė Austė ABRAŠKEVIČIŪTĖ:

„COSMOS Place“ edukacinių užsiėmimų tikslas - pažadinti ir išlaikyti vaiko smalsumą jį supančiam pasauliui bei paskatinti kurti. Iš viso centre yra 7 skirtingos programos, skirtos 5-11 metų vaikams. Viena programa kainuoja 35 eurus ir trunka vieną mėnesį. Į ją įeina 4 užsiėmimai po 2 valandas. Tiesa, visos programos yra tęstinės - baigus vieną, einama prie kitos.

Be to, mūsų centre vyksta ir vienkartiniai užsiėmimai. O atvykus čia švęsti gimtadienio, pasirūpinsime, kad vaikai ne tik pramogautų, bet ir išmoktų naujų dalykų. Gimtadieniams ar kitų progų vakarėliams siūlome įvairias programas, pavyzdžiui, „Gyvybė žemėje“. Vaikams pasakojame apie dinozaurų atsiradimą, žemės evoliuciją, gaminame fosilijų modelį. Apskritai visas centras yra

sukurtas taip, kad jis edukuotų. Turime daug idėjų, kaip tobulėti toliau ir kurti dar daugiau lavinančių pramogų mažiesiems smalsuoliams.

ATVYKUS ČIA ŠVĘSTI GIMTADIENIO, PASIRŪPINSIME, KAD VAIKAI NE TIK PRAMOGAUTŲ, BET IR IŠMOKTŲ NAUJŲ DALYKŲ

Bene svarbiausia šiųmetė naujiena mūsų centre yra užsiėmimai ne tik vaikams, bet ir tėveliams - pozityvi tėvystė. Jų metu tėvams bus skirti vieni užsiėmimai, vaikams - kiti. Planuojame diskutuoti su psichologais, edukologais ir kitais specialistais tokiomis temomis kaip ribų nustatymas, emocinio intelekto ugdymas, adaptacijos problemos. Be to, turime idėją suteikti konsultacinę pagalbą ir ką tik pagimdžiusioms mamoms, susiduriančioms su naujais iššūkiais ir išbandymais“.

„COSMOS PLACE“ SIŪLOMOS EDUKACINĖS PROGRAMOS

„Laikas“

Programa skirta 6-8 metų vaikams. Čia vaikai mokysis pažinti laiką ir su juo susijusius objektus, aiškinsis laikrodžių veikimo principus, bandys suvokti, kaip kinta para, mokysis matuoti ir lyginti temperatūrą.

„Formos“

Programa skirta 5-8 metų vaikams. Jos tikslas pažinti ir lyginti įvairias figūras ir formas. Pateikiama informacija skatins domėtis istorija ir kultūra. Naudojant vaidmenų žaidimus vaikai taps „COSMOS Place“ miesto architektais.

„Gyvybė žemėje“

Programa skirta 5-8 metų vaikams. Pagrindinis jos tikslas sužinoti, kaip veikia gamtos dėsniai ir turimas žinias pritaikyti kasdienybėje. Čia vaikai susipažins su gyvūnijos ir augalijos evoliucija, taps mokslininkais, kurie tirs dar neatrastas gyvybės formas.

„Emocijų žemėlapis“

Programa skirta 5-11 metų vaikams. Jos tikslas mokytis atpažinti savo ir kitų jausmus bei emocijas, rasti ir pasirinkti būdus, padedančius įveikti kylančius sunkumus, ieškoti tinkamų būdų, kaip suvaldyti pyktį, baimę, liūdesį.

„Robotika“

Programa skirta 5-11 metų vaikams. Jos tikslas mokytis programavimo ir projektavimo pagrindų. Dalyviai suvoks pagrindinius elektronikos, projektavimo ir programavimo principus. Edukacija sukurta remiantis STEAM metodika.

„Sumanieji“

Programa skirta 5-11 metų vaikams. Jos tikslas mokytis suprasti žmogų lydinčius reiškinius ir gebėti paaiškinti, kas daro įtaką jų pasireiškimui. Pavyzdžiui, kas yra melas, ašaros, senatvė, kodėl verkiama ar senstama.

„Kosmosas“

Programa skirta 9-11 metų vaikams. Jos tikslas suprasti saulės sistemos veikimo principus. Vaikai čia aiškinsis natūralių ir dirbtinių kosminių palydovų atsiradimo priežastis, jų paskirtį, pagrindinius erdvėlaivių kūrimo principus.

UGDYMO KODAS

„COSMOS Place“ centre visos erdvės pritaikytos ne tik žaidimams, bet ir edukacijai

Irmanto Sidarevičiaus nuotr.

Ko reikia vaikams?

Anot psichoterapeuto Eugenijaus LAURINAIČIO, bėgant laikui, keičiasi tik žaislai, bet ne vaikai ir jų poreikiai, kurių svarbiausias - kurti santykį su kitu žmogumi. Būtent komandinis darbas, mokėjimas bendradarbiauti, santykių kūrimas bei puoselėjimas ir yra skatinamas „COSMOS Place“ centre. Apie tai, kaip žaidimai gali ugdyti ir kaip čia gali padėti naujosios technologijos, pasakojo psichoterapeutas E.Laurinaitis.

- „COSMOS Place“ centre naujausios technologijos padeda vaikams tiek žaisti, tiek mokytis, tiek bendrauti. Bet būna situacijų, kai kompiuteriai ar išmanieji telefonai daro meškos paslaugą vaikų ugdymui. Kodėl kartais televizorius vaikams tampa svarbesnis už bendravimą su tėvais?

- Nes tėvai nemoka bendrauti. Jie moka nurodinėti, vadovauti, bet nemoka vaiko klausyti. Pažiūrėkite, kas iš suaugusiųjų moka išgirsti vaiką? Išgirsti jo klausimą, suprasti, kad nebūna kvailų klausimų, būna tik kvaili atsakymai. Kartais tėvai nori, kad vaikai kuo greičiau viską sužinotų, jiems viską susako ir nusiplauna rankas, kad galėtų po darbų pailsėti. O tai yra visiškas bendravimo atsisakymas, savo pareigų nevykdymas. Suaugusiojo užduotis yra padėti vaikui suvokti šitą pasaulį, atskleisti vertybes, kurios jam padės ateityje, įskiepyti sugebėjimą savarankiškai spręsti tam tikras problemas. Tam reikia laiptelių, laiko ir proceso. O suaugusieji neturi kantrybės, ir tai yra jų bėda, dėl kurios kenčia vaikai. Tada jie gelbėjasi kaip gali, ir jei vaikai daro kažko daugiau negu nori suaugusieji, suaugusieji turėtų pirmiausia atsigręžti į save ir pagalvoti, ko nepadarė, jei vaikui su kompiuteriu geriau negu su jais pačiais.

- Šiame centre ugdymas vyksta per žaidimus, fizines užduotis, pavyzdžiui, grojančios virvės, kuriomis kopiant aukštyn garsas vis stiprėja. Kaip tai padeda vaikams?

- Labai gerai, kad daug veiklų čia paremta fiziniu lavinimu. Vaikui jo gyvenimas yra žaidimas, bet tas žaidimas turi būti susietas su kūnu. Daugelio dalykų vaikai dar nemoka išreikšti žodžiais, jie tai išreiškia per judesį, per kaladėlių statymą, per žaidimą. Todėl čia naudojami virtualūs dalykai yra labai atitinkantys vaiko raidos etapus, kad jis be didelių pastangų galėtų dirbti su išorine realybe. Be to, žaidimuose yra gerai tai, kad nėra atsakomybės dėl to, ką padarei blogai. Klaidos yra natūralus žaidimo elementas, už jas niekas nebaudžia. Pamenate, kai žaisdavome kieme, būdavo toks stebuklinkas žodis „čiur“, - kas nors neišeidavo - „čiur“ žaidžiame iš naujo. Suaugusieji nemoka pasakyti „čiur“. Su jais labai sunku. Gal dėl to su seneliais lengviau. Jie labiau atsipalaidavę.

- Manote, kad jei vaikas neklauso, tai kažką blogai daro suaugusysis?

- Taip. Yra labai paprasta taisyklė - jei kas nors neišeina taip, reikia daryti kitaip. Kai tėvai, pavyzdžiui, pasako eik miegoti, o vaikas neina, reikia suprasti, kodėl jis neina, o ne kelti toną. Ar tai padės vaikui užmigti? Ne. Reikia domėtis, kodėl jis nenori miegoti. Gal pasirodys, kad jis sapnuoja košmarus, o gal jam labai įdomi to filmo pabaiga, kurį dabar visi žiūri, o gal pasirodys, kad jis bijo būti vienas savo kambaryje. Gali pasirodyti labai daug dalykų, bet tam reikia ir tėvams atsitraukti nuo televizoriaus ir pabendrauti su vaiku.

DŽIAUGIUOSI, KAD „COSMOS PLACE“ CENTRO FILOSOFIJA YRA UGDYTI SANTYKĮ TARP ŽMONIŲ PER ĮVAIRIUS INTERAKTYVIUS UŽSIĖMIMUS

- O kaip žiūrite į teorijas apie susitarimą, apdovanojimus?

- Žinoma, vaikas turi gauti apdovanojimą už gerus poelgius. Tik vienas dalykas yra apdovanoti, kitas - papirkti. Šitą ribą reikia suvokti. O riba paprasta - apdovanojimas yra tada, kai jis iš tikrųjų adekvatus susitarimo veiksmui. Jei mes susitarėme, kad vaikas mokykloje visus metus gaus nemažiau nei 6 ir po to važiuosime į užsienį ten, kur nori jis, tai adekvatu. Bet jei už vieną pažymį mes visi važiuosime ten, kur jis nori, akivaizdu, kad neadekvatu. Tai svarbu vaikui, nes jis pradeda suvokti kiekį - kas yra daug, o kas yra mažai. Deja, daugelis užsiėmusių, daug uždirbančių ir „teisingų“ tėvelių dabar dažnai vaikus papirkinėja. Jie taip pavargsta savo darbe, kad grįžę nori tik ramybės - įbesti nosį į televizorių ir užsidengti laikraščiu. Todėl savo vaikams perka viską, kad tik šie netrukdytų. Bet čia jau yra korupcija. Vaikas ne kvailas, jis supranta, kad reikia netrukdyti, bet jis supranta ir kitą - jei jis trukdys, gaus dar ką nors. Bet gyvenime taip nebus. Toks vaikas, atėjęs į savo bendruomenę, liks nesuprastas. Jam susirasti savo vietą bus labai sunku.

- Kaip pasakojo centro „COSMOS Place“ edukologė, čia daugelis žaidimų yra paremti komandiniu darbu. Kokią įtaką tai daro vaiko raidai?

- Vaikui nuo 3-4 metų jau reikia kitų vaikų, nes atsiranda suvokimas „aš“ ir „ne aš“. Tas, kas „ne aš“, tampa įdomus. Bet kai kalbame apie kolektyvinį darbą, jis prasideda nuo mažų dalykų - kai dviese traukiame vieną vežimėlį arba dviese sėdime viename vežimėlyje. Suvokimas, kad negalima daryti kitam to, ko nenori, kad darytų tau, ateina per sąveiką, o ne per žodžius. Lygiai taip pat ir komandinio darbo svarba. Vaikas turi suprasti, kad ne viską gali padaryti pats vienas, kad su kitais jis gali pasiekti geresnį rezultatą. Visa tai irgi ateina tik per kolektyvinį bendravimą ir žaidimus.

- Kartais, matyt, nėra taip paprasta vaiką išmokyti bendradarbiavimo su kitu vaiku, juk Z kartos (Z kartos vaikai yra gimę nuo 2003 m.) vaikai yra individualistai. Kuo dar Z kartos vaikai skiriasi nuo kitų kartų?

- Visų pirma tuo, kad mes juos labai užmaitinome technologijomis. Jie visko daug greičiau išmoksta. Bet gyvenimas nesikeičia, žaislai keičiasi. Keičiasi tėvų įsivaizdavimas, kad jei daviau vaikui žaislą, manęs jam jau nebereikia. Tėvai nusiplauna rankas, o Z kartos vaikai išauga labai vieniši.

- Bet ar ne taip buvo visą laiką? Juk vargu, ar tarpukariu, ar dar anksčiau, kai reikėdavo visus ūkio darbus nudirbti, tėvai turėdavo laiko žaisti su vaikais...

- Neužmirškime vieno dalyko, kad tiek Lietuvoje, tiek visame pasaulyje anksčiau niekada vienuose namuose negyveno dviejų kartų šeimos. Gyveno trijų kartų šeima - tėvai, seneliai ir anūkai. Seneliai su anūkais turėdavo galimybę užsiimti kartu. Juk ne be reikalo buvo tokia patarlė „senas ką mažas“. Jų jėgų būdavo panašiai, jų tempas panašus, kas buvo didžiai skirtinga - patirtis. Ir jie ją perduodavo savo anūkams. Tradicinėje visuomenėje buvo vaidmenų pasidalijimas, kad vaikas nebūtų paliktas vienas. Dabar mūsų visuomenėje vaikas dažnai suvokiamas kaip trukdis - trukdis karjerai, trukdis draugams, hobiams, todėl vaikui ieškoma specifinės vietos, kad jis mažiausiai trukdytų. Niekas taip nekalba, niekas taip nesako ir garsiai negalvoja, bet daro. Kiekvienas vaikas dabar turi po savo kambarį, po savo televizorių, po savo kompiuterį, po savo planšetę ir dar po savo šuniuką ar žiurkėną, kad tik sėdėtų savo kambaryje. Taip mes auginame Z kartą. Kas paskui išeina? Santykiai jiems nebebūna tokie svarbūs. Jiems svarbus tampa tik savo poreikių patenkinimas.

YRA LABAI PAPRASTA TAISYKLĖ - JEI KAS NORS NEIŠEINA TAIP, REIKIA DARYTI KITAIP

- Sutikite, kad įvairios žaidimų aikštelės prekybos centruose irgi yra viena iš formų, kaip tų vaikų atsikratyti...

- Galbūt, bet tada jau reikia žiūrėti, kokia yra tos žaidimų aikštelės filosofija. Džiaugiuosi, kad „COSMOS Place“ centro filosofija yra ugdyti santykį tarp žmonių per įvairius interaktyvius užsiėmimus.

Rudens gėrybės - ir maistas, ir vaistas

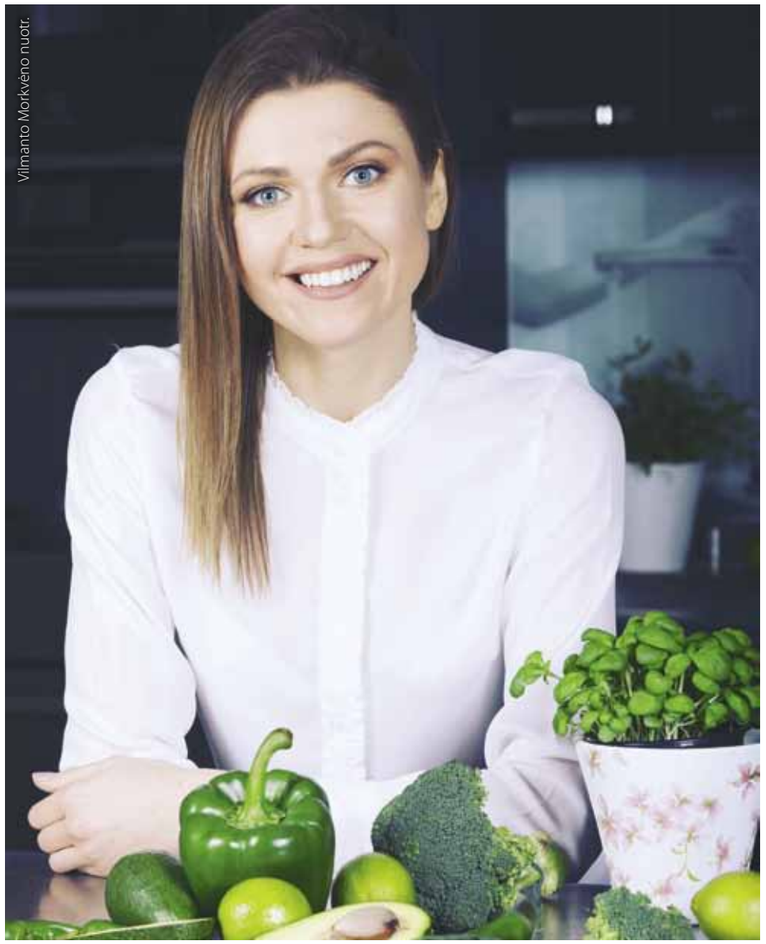
Vilmanto Morkvėno nuotr.

Ne paslaptis, kad prekybos centruose dažnas užmeta akį į egzotinius vaisius ir daržoves, bet numoja ranka į mūsų vietines gėrybes. O be reikalo. Anot mitybos specialistų, nereikėtų pamiršti, kad ruduo turtingas ne tik lietumi, bet ir daržovėmis. Homeopatė ir mitybos specialistė DEIMANTĖ RAPALYTĖ papasakojo, kokių teigiamų savybių turi dažniausiai ant mūsų stalo dedamos rudens gėrybės.

Morkos

Morka taip pat vadinama daržovių „karaliene“, nes savo teigiamomis savybėmis sveikatai lenkia daugelį daržovių. Morkos valo odą, o esantis antioksidantas beta-karotenas dar ir suteikia jai sveiką spalvą. Morkose esantys vitaminai ir mineralai stiprina akis, dantis bei teigiamai veikia žarnyną. Morkos valo kepenis ir mažina cholesterolį. Viena morka į dieną - daktaro nė vieno!

Moliūgai

Juose gausu vitamino A, beta-karoteno, cinko ir daug kitų vitaminų bei mineralų. Moliūgai yra puikus skaidulų šaltinis, gerina virškinimą bei mažina cholesterolį. Jie labai nekaloringi, todėl yra puiki daržovė, norintiems sumažinti svorį. Moliūguose esančios sėklos - puikus baltymų ir omega-3 šaltinis.

Bulvės

Tai sočiausias maistas šioje žemėje! Dažnai žmonės daro klaidą ir visiškai atsisako bulvių, o be reikalo! Jos turtingos vitaminais C ir B_6 bei mineralais, tokiais kaip varis ir manganas. Bulvės turi daug skaidulų, apsaugo nuo akmenų formavimosi, valo kepenis bei mažina įvairius uždegimus. Svarbiausia valgyti bulves teisingai paruoštas, pvz.: virtas ant garų ar keptas orkaitėje su lupena. Taip išsaugomi visi vitaminai ir mineralai.

Burokėliai

Tai daržovių „karalius“. Tikriausiai net neužtektų šio lapo išvardyti visas sveikatai naudingas medžiagas, kuriomis pasižymi burokėliai. Juos nudažanti ryškiai raudona spalva - tai galingas antioksidantas, galintis apsaugoti nuo įvairių onkologinių susirgimų, akių ar širdies ligų. Dėmesio, moterys, burokėliai - grožio daržovė! Jie skaistina odą ir gydo aknės bėrimus. Taip pat burokėliuose gausu geležies, o tai aktualu sergantiems mažakraujyste ar tiesiog stokojantiems energijos.

DĖMESIO, MOTERYS, BUROKĖLIAI - GROŽIO DARŽOVĖ! JIE SKAISTINA ODĄ IR GYDO AKNĖS BĖRIMUS

Kopūstai

Tikriausiai tai mažiausiai vertinama daržovė, tačiau kai perskaitysite kopūstų naudingąsias savybes, tučtuojau pradėsite juos valgyti. Taigi, kopūstai pasižymi antibakteriniu ir antivirusiniu poveikiu, o tai ypač aktualu rudenį, kai norime sustiprinti imuninę sistemą. Kopūstuose gausu antioksidantų ir medžiagų, valančių organizmą bei apsaugančių nuo įvairių lėtinių ligų. Kopūstai ypač aktuali daržovė tiems, kurie skundžiasi antsvoriu, valgant kopūstus kasdien galima pasiekti puikių rezultatų ir sulieknėti.

Parengė Agnė VAITASIŪTĖ-KEIZIKIENĖ

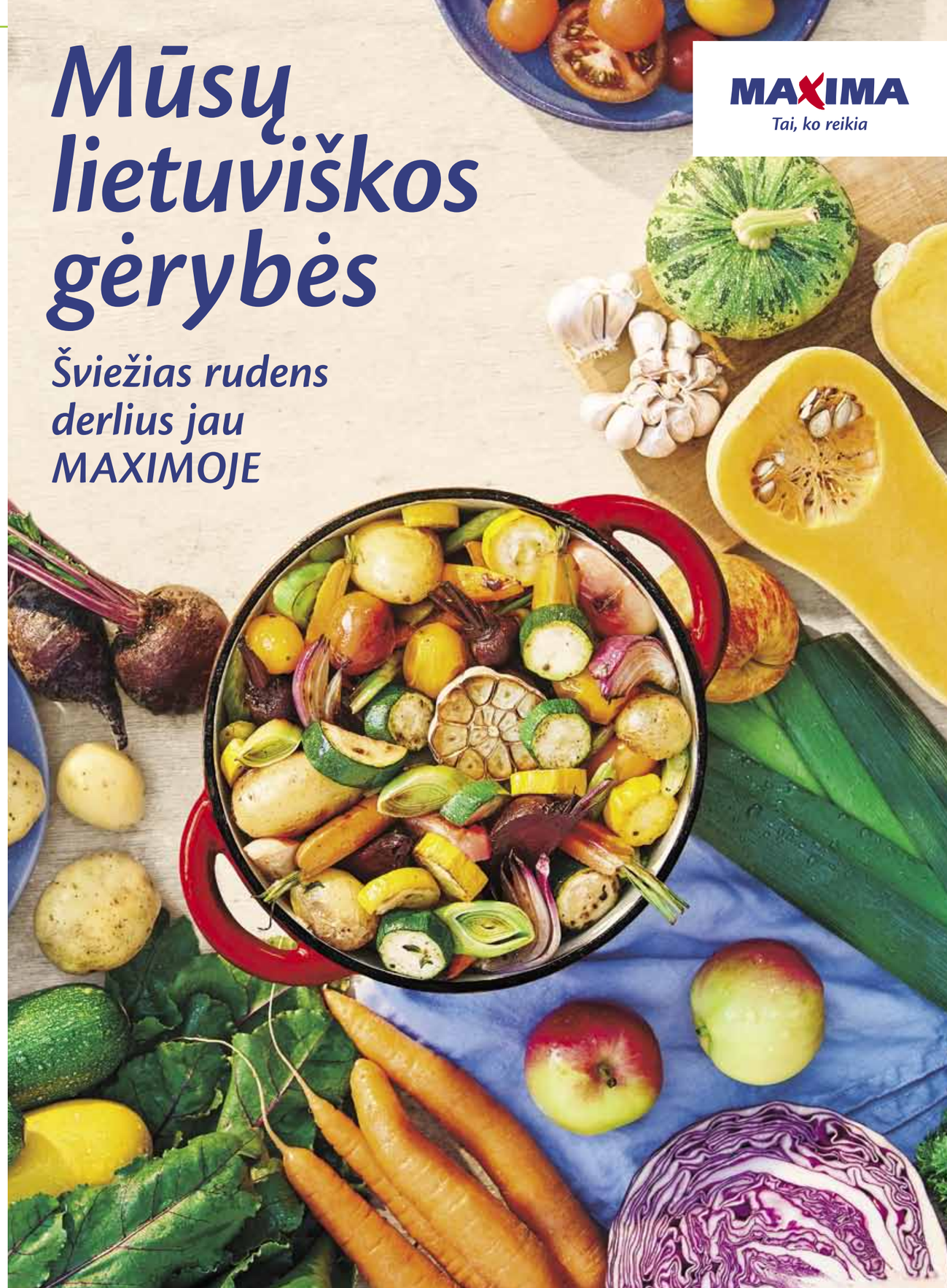

Ką pagaminti iš sezoninių daržovių?

Kad daržovės yra sveika, niekas nesiginčija. Kad šviežios ir savame krašte užaugintos daržovės yra naudinga - taip pat ne naujiena. O štai ką daryti, kad tas daržoves mielai valgytų tiek dideli, tiek maži? Tinklaraščio „Sezoninė virtuvė“ ir receptų knygų autorė RENATA NIČAJIENĖ su „Laisvalaikio“ skaitytojais dalijasi receptu iš savo knygos „Gero maisto dienoraštis. Ruduo“, kuris pajvairins kasdienius pietus ar vakarienę.

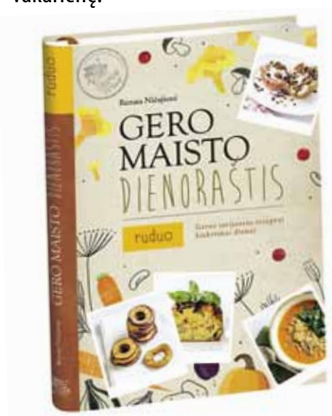

Stasio Žumbio nuotr.

Naminė moliūgų tyrė

Ypač rekomenduoju šį paprastą bazinį receptą, nes tai puikus moliūgų apdorojimo būdas, leidžiantis prapjautą didelį moliūgą išlaikyti ilgiau ar net užšaldyti. Tokią moliūgų tyrę galima panaudoti verdant košę, gaminant desertus, kepant pyragus ar duoną. Jei receptams reikia sausesnės moliūgų tyrės, nakčiai palikite ją drobėje, kad nuvarvėtų.

REIKĖS:

- **1 vidutinio dydžio moliūgo**
- **1 stiklinės vandens**

Moliūgą perpjaukite pusiau ir išimkite sėklas. Kepimo skardą išklokite kepimo popieriumi ir dėkite perpjautą moliūgą nupjautaja dalimi į viršų. Į kiekvieną moliūgo ertmę įpilkite po pusę stiklinės vandens ir kepkite iki 180 °C įkaitintoje orkaitėje apie valandą, kol visiškai suminkštės. Iškepusį moliūgą išskaptuokite. Moliūgo vidus turi būti visiškai minkštas ir lengvai kabintis šaukštu. Moliūgo minkštimą sutrinkite trintuvu iki tyrės konsistencijos.
Kad moliūgų tyrė būtų ne tokia drėgna, sukrėskite ją į drobę ir pakabinkite virš puodo. Per naktį iš moliūgų tyrės nuvarvės sultys ir ji taps tirštesnė.
Taip paruoštą moliūgų tyrę galima laikyti šaldytuve iki savaitės arba sukrėsti į šaldymo maišelius bei indelius ir užšaldyti.

Renatos Ničajienės nuotr.

Naminiai moliūgų makaronai

Tokius makaronus galima paruošti tik iš moliūgų tyrės ir miltų - viso labo dviejų sudedamųjų dalių.
Šiam receptui visai nenaudojami kiaušiniai. Moliūgų makaronus patogiausia gaminti su makaronų gaminimo mašina, nors juos galima iškočioti ir paprastu kočėlu bei peiliu supjaustyti norimo storio juostelėmis. Skaniausi naminiai makaronai paruošiami su kietagrūdžių kviečių miltais (it. semola di grano duro), *kurių galima rasti specializuotose parduotuvėse.*

4 asmenims

REIKĖS:

- **1 stiklinės nuvarvintos moliūgų tyrės**
- **3 stiklinių kietagrūdžių kviečių miltų (galima naudoti paprastus arba speltos miltus)**

PATIEKTI:

- **3 šaukštų lydyto sviesto**
- **1 saujos šviežių šalavijų lapelių**
- **tarkuoto kietojo sūrio**

Nuvarvintą moliūgų tyrę sumaišykite su miltais ir minkykite, kol tešla taps kieta. Jei tešla per skysta, papildomai įberkite miltų. Miltų kiekis priklauso nuo moliūgų tyrės drėgnumo. Paruoštą makaronų tešlą iškočiokite ir supjaustykite makaronų gaminimo mašina, o jei tokios neturite, iškočiokite 4 mm storio lakštą ir supjaustykite jį 1 cm storio makaronais. Kočiodami tešlą arba dirbdami su makaronų gaminimo mašina, tešlą gausiai apibarstykite miltais, kad ji neliptų prie rankų ir stalo.
Paruoštus makaronus apibarstykite miltais, kad jie nesuliptų, ir iš karto virkite. Jei norite, tokius makaronus galite užšaldyti. Moliūgų makaronus virkite gausiai sūdytame vandenyje, nes į pačią makaronų tešlą nereikia dėti druskos. Šviežius makaronus virkite tik 3-4 minutes, nes tokie makaronai išverda daug greičiau.
Išvirusius perkoškite ir patiekite su lydytame svieste pakepintais šalavijų lapeliais.

Parengė Agnė VAITASIŪTĖ-KEIZIKIENĖ

ĮDOMU

LIETUVOS EXPO PAVILJONUI - GARBINGAS APDOVANOJIMAS

Tarptautinei parodai „EXPO 2017“ Astanoje skirtas Lietuvos paviljonas pelnė pagrindinį apdovanojimą „Elementų ir detalių“ kategorijoje už lazerio gimimą simbolizuojančią LED šviesų instaliaciją.

Apdovanojimus skiria tarptautinis parodų verslo žurnalas „EXHIBITOR Magazine“, o „Elementų ir detalių“ kategorijos apdovanojimą teikia iš profesionalų sudaryta komisija. Žurnalo redaktorius Trevisas Stentonas (Travis Stanton) paviljonui atsiųstame laiške asmeniškai pasveikino gavus šį garbingą apdovanojimą ir pabrėžė, kad Lietuva juo gali pelnytai didžiuotis.

Žiuri ataskaitoje rašoma, kad Lietuvos prisistatymas yra tarsi „didelės estetinės vertės architektūrinėje erdvėje sustabdyta šviesų, energijos ir greičio akimirka. (...) Tai buvo fenomenaliai futuristinis elementas. Pasaulinių parodų požymis - išskirtinumas, o Lietuvos paviljono LED instaliacija, skirta atkreipti dėmesį į Lietuvos lazerius, yra kvapą gniaužianti ir nepaneigiamai įsimintina visais lygiais“.

Pasaulinių parodų paviljonus vertina tarptautinė komisija, į kurią šiemet buvo pakviesti profesionalai iš JAV, Jungtinės Karalystės, Vokietijos, Portugalijos, Argentinos, Turkijos ir kitų pasaulio valstybių. Geriausio didelio paviljono kategorijoje jau ketvirtą kartą iš eilės apdovanotas Vokietijos projektas, žurnalo redakcija savo simpatijų prizą skyrė Prancūzijai, o interneto svetainėje balsavę daugiau kaip 50 tūkstančių internautų savo favoritu išrinko Kataro paviljoną.

PARYŽIUJE ATIDARYTAS PIRMASIS NUDISTŲ PARKAS

Netoli Prancūzijos sostinės Paryžiaus įkurtame viešame Venseno miško parke atidaryta zona nudistams.

Futbolo aikštės dydžiui prilygstanti parko dalis bus skirta nuogaliams. Ši vis dar eksperimentine laikoma parko zona bus atidaryta iki spalio 15-osios. Pareigūnų teigimu, parke nebus toleruojamas ekshibicionizmas ir vojerizmas.

Paryžiuje jau yra vienas viešas baseinas, kuriame tris kartus per savaitę žmonės gali maudytis nuogi. Šalyje iš viso yra apie 460 zonų, kuriose galima nusimesti drabužius, tarp jų 155 stovyklavietės ir 73 paplūdimiai.

Eltos inf.

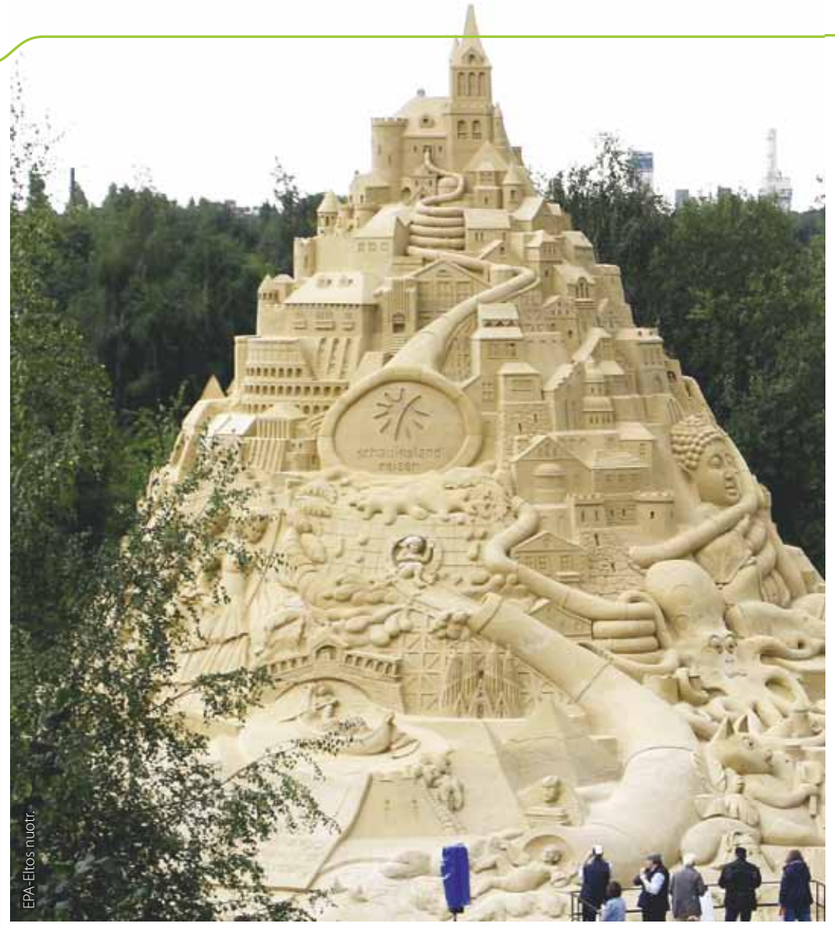

EPA-Eltos nuotr.

Amazonės žemumoje rasta beveik 400 naujų augalų ir gyvūnų rūšių

Tyrėjai Amazonės žemumoje aptiko beveik 400 naujų augalų ir gyvūnų rūšių. Pasaulio gamtos fondas (WWF) ir Mamiraua institutas neseniai San Paule (Brazilija) pristatė sąrašą iki šiol nežinomos faunos ir floros rūšių, tarp kurių yra daugiau kaip 200 įvairių augalų, 90 žuvų, 50 amfibijų ir reptilijų bei 20 žinduolių.

Amazonės baseino džiunglės driekiasi per devynias Pietų Amerikos šalis, didelė teritorijos dalis priklauso Brazilijai. Sostinės Brazilijos teismas neseniai sustabdė vyriausybės dekretą, kuris leido viename Amazonės žemumos rezervate pradėti kalnakasybą.

Aplinkosaugininkai baiminasi didžiulės žalos, jei dabar vyriausybės apeliacija būtų sėkminga. Vyriausybė komercinėmis aukso ir mineralų paieškomis nori prisidėti prie ekonominės krizės Brazilijoje įveikimo.

Kopenhagos universitete - Bijonsės muzikos ir gyvenimo studijos

Kopenhagos universiteto Menų ir kultūros studijų fakultetas studentams siūlo paskaitas apie amerikiečių popmuzikos superžvaigždę BIJONSĘ NOULZ (Beyonce Knowles, 35). Į „Bijonsė, lytis ir rasė“ pavadintą paskaitų ciklą kitam semestrui užsirašė 75 studentai.

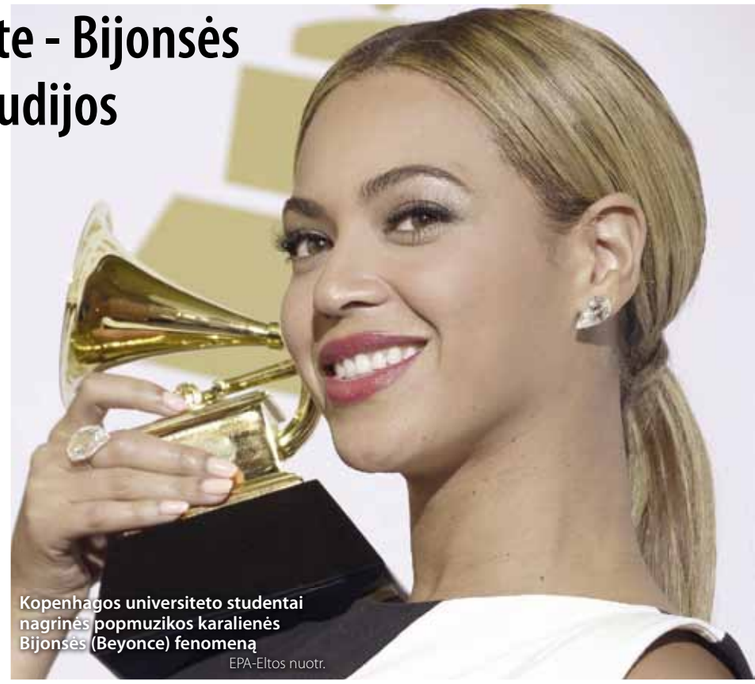

Kopenhagos universiteto studentai nagrinės popmuzikos karalienės Bijonsės (Beyonce) fenomeną

EPA-Eltos nuotr.

Paskaitas skaitysiantis profesorius Erikas Steinskogas (Erik Steinskog) planuoja nagrinėti ritmenbliuzo atlikėjos dainų tekstus, vaizdo klipus ir pasirodymus scenoje. Profesorius neslepia esantis didžiulis Bijonsės gerbėjas. „Analizuosime jos dainas ir muzikinius klipus. Taip pat bus skiriamas dėmesys lyčiai, seksualumui ir rasei. Vienas iš paskaitų tikslų yra pristatyti juodaodžių feminizmą, kuris kol kas menkai pažįstamas Skandinavijoje“, - kalbėjo universiteto profesorius.

Bijonsės darbai bus nagrinėjami panašiais metodais kaip ir operos ar literatūros kūriniai. Pasak Kopenhagos universiteto, dėl didelio užsirašiusių studentų skaičiaus paskaitas teks skaityti dvigubai erdvesnėje nei planuota salėje.

EPA-Eltos nuotr.

Garbės apdovanojimai - Džeinei Fondai ir Robertui Redfordui

Venecijos kino festivalio garbės apdovanojimai praėjusio penktadienio vakarą buvo įteikti Holivudo žvaigždėms DŽEINEI FONDAI (Jane Fonda, 79) ir ROBERTUI REDFORDUI (Robert Redford, 81). „Auksiniai liūtai“ jiems skirti už gyvenimo kūrybą.

Po apdovanojimų ceremonijos buvo parodytas Ritešo Batros (Ritesh Batra) filmas „Mūsų sielos nakty“ („Our Souls at Night“), kuriame abu aktoriai pirmą kartą po ilgos pertraukos vėl kartu stovėjo prieš kamerą. Šioje meilės dramoje jie vaidina kaimynus, kurie pamažu suartėja. „Netflix“ prodiusuotas filmas festivalio konkursinėje programoje nedalyvauja.

„Aš būtinai prieš mirdamas dar norėjau padirbėti su Džeine“, - spaudos konferencijoje prieš apdovanojimų ceremoniją sakė R.Redfordas. Dž.Fonda taip pat pasakojo, kaip žavisi savo kino partneriu. „Be to, norėjau dar kartą jį įsimylėti. Taip, kaip kituose filmuose, kuriuose kartu filmavomės“, - teigė ji.

Parengė Vaida ANDRIKONYTĖ

SCENA

Vilniuje - „Mašina vremeni“ lyderis A.Makarevičius ir V.Tarasovas skambės „visiškai kitaip“

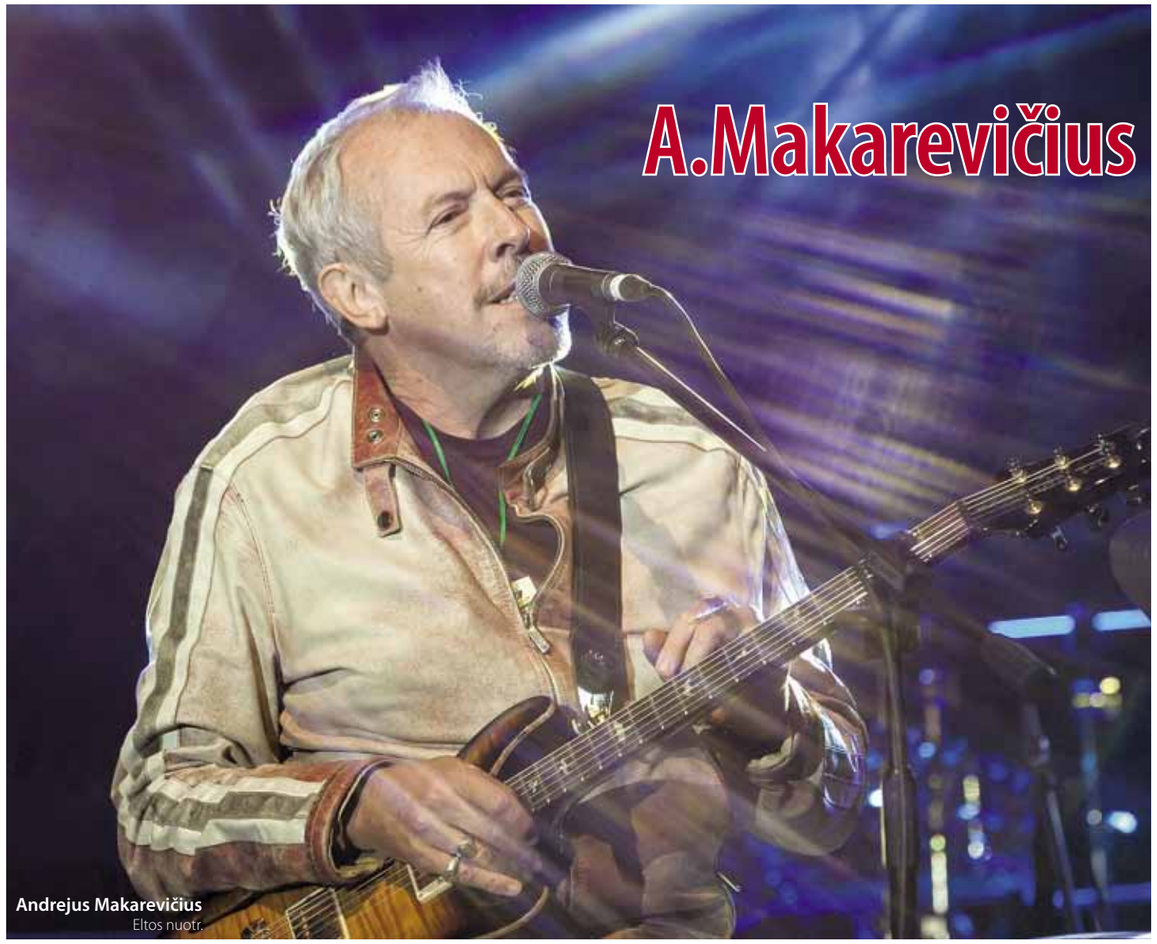

Andrejus Makarevičius
Eltos nuotr.

Rugsėjo 17 d. Vilniaus kongresų rūmuose vyks ypatingas renginys - čia bus pristatytas naujas tarptautinis projektas „Apie...“, kuriame dalyvauja legendinės grupės „Mašina vremeni“ siela Andrejus Makarevičius, džiazo muzikantas Vladimiras Tarasovas, taip pat Liudas Mockūnas iš Vilniaus ir Jevgenijus Borecas bei Sergejus Hutas iš Maskvos.

Nors A.Makarevičius ir V.Tarasovas pažįsta vienas kitą jau seniai, kūrybinis menininkų bendradarbiavimas prasidėjo prieš dvejus metus sostinės Kalnų parke atgimusiame festivalyje „Lituanika“. Tuomet scenoje skambėjusios legendinės grupės „Mašina vremeni“ dainos buvo nuspalvintos naujomis džiazo improvizacijų spalvomis. Tačiau abu kūrėjai linkę eksperimentuoti, nuolat siekia iššūkių, tad antrasis jų bendras projektas „Apie...“ įgauna naują formą, naują prasmę ir neabejotinai bus įdomus ne tik melomanams, bet ir poezijos gerbėjams.

Koncerto metu skambės naujausios A.Makarevičiaus eilės, tačiau visa tai vyks improvizuotai ir spontaniškai - tai bus penkių instrumentų dialogas, egzistuojantis tik čia ir dabar bei išnyksiantis sulig paskutiniu garsu. Galima sakyti, tai bus lietuviškos džiazo mokyklos galios ir dabartinės rusiškos poezijos gelmės sintezė. Tai bus aštru, jautru ir visiškai kitaip.

„Aš visada iš savo džiazo „lango“ stebėjau, ką daro Andrejus Makarevičius. Todėl nebuvo nė lašo abejonės dėl mūsų pirmo bendro projekto, kuris prieš dvejus metus buvo pristatytas „Lituanikos“ festivalyje Vilniaus Kalnų parke. Andrejus yra nuostabus poetas ir atlikėjas su absoliučiai teisingu džiazo svingu ir mąstymu“, - sakė V.Tarasovas.

„Pažįstu Vladimirą Tarasovą jau daugelį metų, o prieš dvejus metus festivalyje „Lituanika“ įvyko mūsų pirmas bendras eksperimentas. Šiandien projekte „Apie...“ mes norime sujungti mūsų muziką su mano eilėraščiais. Ir komanda išėjo išties tarptautinė,- pasakojo A.Makarevičius.

Andrejus Makarevičius - ne tik „Mašina vremeni“

Kai XXI amžiaus pradžioje grupės „Mašina vremeni“ lyderis susidomėjo džiazo muzika, niekas juo ypatingai nepatikėjo. Sunku net pasakyti, ar jis pats tuo metu tikėjo savimi. Juk lengva užsukti į svetimą pievą ir pradėti ten viską nuo pradžių, kai tau dvidešimt metų, o kas, jei tau jau beveik penkiasdešimt? Bet... Gimė Kreolų tango orkestras, paskui „Džiazo transformacijos“, „L.O.V.E. - dainos apie meilę“, „Yiddish Jazz“, „Your 5“, bendras projektas su muzikantu iš Sankt Peterburgo Ildaru Kazachanovu, ir pamažu skeptiškos „estetų“ šypsenos pradėjo nykti, daugėjo kvietimų iš didelių festivalių ir prestižinių koncertų salių, jos kaskart būdavo vis pilnesnės.

Dabar A.Makarevičius turi nuosavą džiazo erdvę „Jam Club“ pačiame Maskvos centre. Klube kas vakarą vyksta po keletą koncertų septynias dienas per savaitę, o savaitgaliais ansambliai pasirodo dar ir dienos metu. Juolab kad pats šeimininkas gali bet kada paimti gitarą į rankas ir prisijungti prie bendro „jam session“.

Ir čia prasideda nauja istorija

Iš tikrųjų ji prasidėjo prieš dvejus metus festivalyje „Lituanika“, kur netikėtai A.Makarevičius pasirodė su Vladimiro Tarasovo suburtu trio (Tarasovas, Mockūnas, Kanevičius). Taip, tuo pačiu Tarasovu, kuris buvo legendinio muzikos trio GTŽ narys. Aštuntajame dešimtmetyje net „free jazz“ žinovai nesuprato, kaip TAI buvo įmanoma sugalvoti ir sugroti (ir dukart labiau nesuprato, kaip tai buvo galima sugalvoti ir sugroti gūdžiais TSRS laikais). Tarasovas išgavo iš savo būgnų tokius garsus, kokių iš principo neįmanoma iš jų išgauti. Tačiau esmė buvo net ne technika, o tai, kaip jis mąstė ir kaip girdėjo savo partnerius. Jau 50 iš savo 70-ies metų (šiemet V.Tarasovas švenčia jubiliejų) būgninkas gyvena Vilniuje, o pastaruoju metu jo kūrybinės veiklos ratas dar labiau prasiplėtė - jis dabar yra ir režisierius, ir audiovizualinių instaliacijų autorius. Jo nuolatinis muzikos partneris Liudas Mockūnas išėjo Vladimiro Žekasino mokyklą - taigi jau du naujojo projekto „Apie...“ dalyviai teikia prioritetą išties radikaliems eksperimentams muzikoje. A.Makarevičius, J.Borecas ir S.Hutas visų savo projektų metu grojo šiek tiek ramiau, tačiau ir jie yra pasiruošę naujam iššūkiui ir nori išbandyti tiek save, tiek publiką. Festivalyje „Lituanika“ viskas praėjo pakankamai kultūringai, koncerto metu buvo galima matyti, kaip abi šalys dėmesingai stebi viena kitą. Dabar taip kultūringai ir švelniai nebus.

A.Makarevičius šiame koncerte gros gitara, deklamuos savo eiles pagal veiksmą scenoje ir, be abejo, sudainuos. Ir jokio atsipalaidavimo pagal nuo vaikystės žinomas melodijas nebus: vietoj jo bus vien laisvas ir nevaržomas penkių muzikos instrumentų dialogas, išnyksiantis į nebūtį kartu su paskutine nata. Ir visa tai pagal atvirai aštrias, be proto jautrias ir nuoširdžiai karčias A.Makarevičiaus eiles.

Parengė Vaida ANDRIKONYTĖ

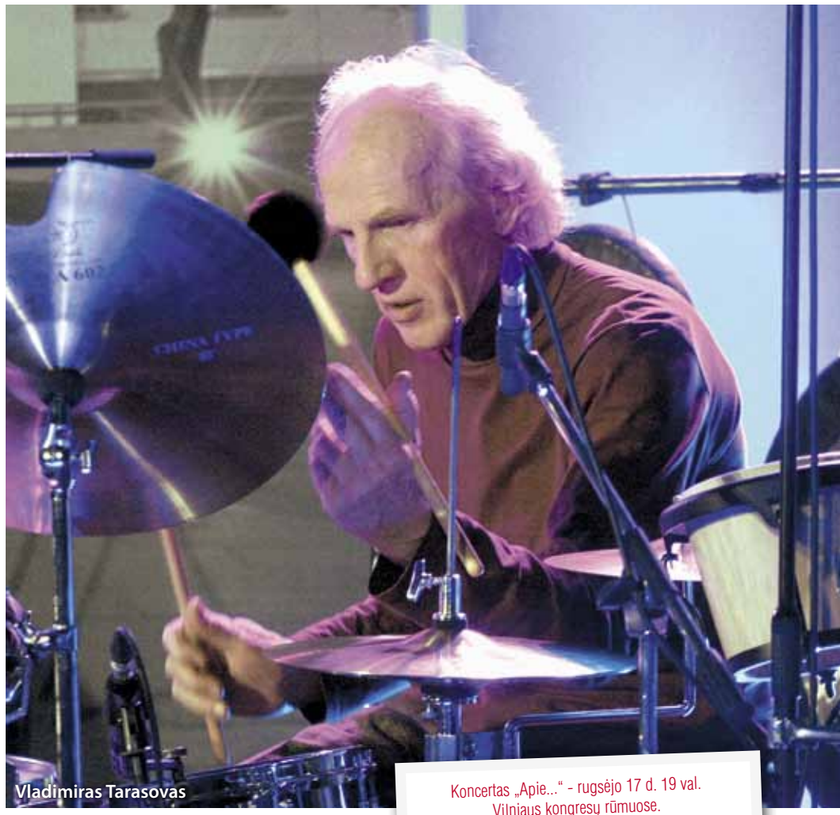

Vladimiras Tarasovas

Koncertas „Apie...“ - rugsėjo 17 d. 19 val.
Vilniaus kongresų rūmuose.
Bilietus platina www.bilietai.lt

Su „Laisvalaikio“ kortele
15%
nuolaida 2 bilietams

XV TARPTAUTINIS DAINUOJAMOSIOS POEZIJOS FESTIVALIS „TAI-AŠ“
2017 m. spalio 17 – 21 d.
Vilniuje, Gargžduose, Skapiškyje

TAI-AŠ
Tarptautinis dainuojamosios poezijos festivalis
international singers-songwritters festival

Festivalio rengėjas
KULTŪROS ir ŠVIETIMO CENTRAS VILNIAUS MOKYTOJŲ NAMAI

Pagrindinis rėmėjas
asseco

www.tai-aš.lt www.kultura.lt

TIKETA 118 www.tiketa.lt
BUSHIDO | KOK WORLD SERIES
MMA / KOK WORLD FIGHTING CHAMPIONSHIP
RUGSĖJO 23 / KAUNAS / ŽALGIRIO ARENA
vakaro ŽINIOS LYDERIS! | iniciatyvos KAUNUI | BOSO Kauno diena | RETAIL MEDIA Maistas Sportui | STIKLITA | B GROUP hummel | JUODELIAI | LKMS | VILKANASTRŲ DVARAS
WWW.BUSHIDO.LT / WWW.KOKFIGHTS.COM

Išskirtiniai „Colours of Bubbles“ koncertai su Šv.Kristoforo kameriniu orkestru

Populiariausia ir geriausia Lietuvos roko grupe rinkti „Colours of Bubbles“ skelbia apie naują kūrybinį etapą - bendradarbiavimą su Vilniaus Šv.Kristoforo kameriniu orkestru ir lapkričio mėnesį įvyksiančius bendrus koncertus „Untold Story“.

Lietuvos „indie“ roko vėliavnešiais dažnai vadinami „Colours of Bubbles“, praėjusį penktadienį savo kūrybą pristatė iki šiol didžiausiai publikai - koncerto Vilniaus širdyje „Sostinės dienų“ metu klausėsi daugiatūkstantinė minia, užpildžiusi visą Katedros aikštę.

„Matyti tokią minią savo koncerte - nerealus jausmas! Po tokių koncertų tik dar labiau norisi augti, plėstis ir kuo įdomiau pristatyti savo kūrybą“, - teigia nestovintys vietoje ir jau šiandien apie naują projektą skelbiantys „Colours of Bubbles“ nariai. Pasak muzikantų, atlikti kūrinius su orkestru - sena visų grupės narių svajonė.

„Kurdami naująjį albumą „She Is the Darkness“ naudojome daug orkestrinių elementų, dainos skamba pakiliai, didingai, siekėme išgauti kinematografinį skambesį, būdingą Hans Zimmer, Ennie Morricone kūrybai. Dabar, kai grosime kartu su Šv.Kristoforo kameriniu orkestru, mūsų dainos suskambės taip, kaip yra sumanytos ir kaip dar niekada neskambėjo“, - teigia grupės vokalistas Julijus Aleksovas.

Koncertuose su dirigento Modesto Barkausko vedamu orkestru bus atliekamos tiek pirmo, tiek antro grupės albumo dainos. Specialiai šiam projektui ruošiamos naujos „Colours of Bubbles“ kūrinių aranžuotės, o visas atlikimo detales tiek grupės nariai, tiek profesionalumu pasižymintis ir eksperimentuoti nevengiantis orkestras derina iki menkiausių smulkmenų.

„Akivaizdu, kad pasirodymas su orkestru perkelia muziką į kitą lygį. Tai didinga, emocionalu ir mums reiškia labai daug, norime tam gerai pasiruošti“, - teigia grupės nariai.

Galinga roko muzika su didingomis orkestro melodijomis susijungs vos du kartus - Vilniuje ir grupės gimtuosiuose Šiauliuose.

KONCERTAI

- **Lapkričio 4 dieną** „Colours of Bubbles“ ir Šv.Kristoforo kamerinis orkestras su „Untold Story“ programa pasirodys Vilniaus Šv.Kotrynos bažnyčioje
- **Lapkričio 5 dieną** - Šiaulių koncertų salėje „Saulė“

„Laisvalaikio“ inf.

„Colours of Bubbles“
Monikos Penkutės nuotr.

H.Grantas - amžinas svajonių jaunikis

Jis žavingas, talentingas ir vis dar trokštamas svajonių jaunikis. Britų aktorius HJU GRANTAS (Hugh Grant) rugsėjo 9 d. atšvęs savo 57-ąjį gimtadienį. Pastarieji penkeri metai jam buvo tikrąja to žodžio prasme vaisingi. Per beveik vienus metus jis sulaukė trijų vaikų, o prieš porą metų - ir ketvirtojo. Nepaisant to, H.Grantas dar niekada nebuvo vedęs ir prisipažįsta, kad kol kas žengti prie altoriaus neketina.

EPA-Eltos nuotr.

APIE MONOGAMIJĄ

„Jei manęs paklaustumėte, ar žmogui lemta 40 metų susieti savo gyvenimą tik su vienu žmogumi, būti ištikimam ir monogamiškam, atsakyčiau, kad ne. Kas pasakė, kad taip reikia? Nebent Biblija. Niekas kitas nepatvirtino, kad tai yra gera idėja. Man patinka prancūzų ir italų požiūris į santykius - visi žino, kad penktą valandą po pietų gali nusukti į kairę, bet garsiai apie tai niekas nekalba. Man atrodo, tokia taisyklė ir išlaiko santuokas.“

APIE VAIKUS

„Kol neturėjau vaikų, visada sakiau - su jais smagu tol, kol gali dienos pabaigoje pabučiuoti, atsisveikinti ir grąžinti tėvams, o pats grįžti į savo namus. Kai tapau tėčiu, mano požiūris kardinaliai pasikeitė. Vaikai keičia gyvenimą, ir jei dar jų neturite, rekomenduoju.“

DOSJĖ

- Aktorius Hju Grantas (Hugh Grant) gimė 1960 m. rugsėjo 9 d. Didžiojoje Britanijoje
- Aktoriaus karjerą pradėjo 1982 m.
- Turi keturis vaikus - su restorano administratore Tinglan Hong sūnų Feliksą (Felix, 4) ir dukrą Tabitą (Tabitha, 5), su prodiusere Ana Eberštein (Anna Eberstein) - sūnų Džoną (4) ir beveik dvejų metų dukrą

APIE AKTORYSTĘ

„Esu siaubingas aktorius. Vis dar mokausi aktorystės meno. Kai pradėjau savo karjerą, labai nepasitikėjau savimi. Panikuodavau prieš kiekvieną vaidmenį, persistengdavau repetuodamas, o tai labai atsispindėdavo ir filmavimo aikštelėje. Amerikiečiai aktoriai yra labiau atsipalaidavę negu britai. Jei būčiau žinojęs, kaip labiau savimi pasitikėti, būčiau geresnis. O gal ir žilų plaukų dabar turėčiau mažiau.“

APIE VAIDMENIS

„Nors nesu geriausias, moku labai gerai pasirinkti vaidmenis - ką vaidinti, o ko atsisakyti. Niekada neatsisakiau projekto, kuris buvo sėkmingas. Bet atsisakiau daug pasiūlymų, kurie, galiausiai pasirodė, nebuvo verti mano darbo.“

APIE SAVO AGENTĄ

„Nors dabar savo agentą jau turiu, keletą metų jo neturėjau. Pats buvau savo agentu - susikūriau kitą elektroninį paštą ir pats bendravau su žmonėmis. Bet galiausiai užsakovai sugalvodavo susitikti ar paskambinti, keletą kartų net atsakydamas laiškus netyčia pasirašiau savo vardu, todėl teko kažką keisti ir susirasti agentą.“

APIE KARJEROS PABAIGĄ

„Aš niekada nebuvau tas, kuris sakytų: jei nevaidinsiu, negyvensiu. Niekada nedegiau aistra vaidybai. Niekada neplanavau daug vaidinti, norėjau studijuoti istoriją. Pastaruosius metus filmavimo aikštelėje buvau retas svečias ir galiu pasakyti, kad visai nepasigedau šios veiklos savo gyvenime.“

Parengė Agnė VAITASIŪTĖ-KEIZIKIENĖ

TELE2'IZIJA

2017 m. rugsėjo 8-14 d.

Kokių gėrybių rudeniui paruošė BEATA NICHOLSON?

Interviu su Beata skaitykite - 40 p.

Dovilės Jakštaitės nuotr.

BEATA NICHOLSON: kad galėtume didžiuotis savo virtuve, turime ją pažinti

Žurnalistė, kulinarinių laidų vedėja, knygų autorė Beata NICHOLSON (37) pastaruoju metu nemažai dėmesio skiria tradicinei mūsų šalies virtuvei ir skatina džiaugtis tuo, ką turime bei užauginame čia pat, Lietuvoje. Taip pat ji pastebi, kad nors esame naminio maisto ir iš kartos į kartą perduodamų tradicijų gerbėjai, galime didžiuotis, kad esame ir labai pažangūs maisto gaminimo srityje.

Eimantė JURŠĖNAITĖ

LAIKAS STENGTIS BŪTI NE *KŪDESNIEMS*, O LENGVESNIEMS IR ENERGINGESNIEMS

- Nuo šiol gaminate LRT žiūrovams, kaip atsinaujina populiariausia kulinarinė laida „Beatos virtuvė“?

- Naujoji laida „Beatos virtuvė“ lankys visą Lietuvą ir kvies kartu ieškoti maisto herojų - žmonių, kurių dėka valgome skanesnį, įvairesnį ir sveikesnį maistą. Matau, kaip mūsų įpročiai keičiasi - vis dar esame ištikimi cepelinų gerbėjai, bet ir vis dažniau į savo virtuvę įsileidžiame kanapių aliejų, šilauoges ar putino uogas, į kepinius bandome dėti mažiau cukraus ar kepti juos su viso grūdo miltais. Mano manymu, esame labai pažangūs maisto srityje, tad kodėl tuo nepasidžiaugus ir nepasididžiavus?! Taigi, atsinaujinusioje laidoje naudingų idėjų suras kiekvienas: ir norintys išmokti kepti tortus, ir norintys lieknėti, ir šeimos, nebežinančios, kaip atnaujinti pabodusį kasdienį meniu. Taip pat netrūks kelionių po Lietuvą ir susitikimų su žmonėmis, kurie patikėję, kad svajonė gali tapti realybe, ėmė ir pradėjo auginti kanapes, sraiges, šaltalankius, ekologiškas daržoves ar šitaki grybus. Be to, į mano virtuvę užsuks ir žinomi Lietuvos žmonės - kur gi daugiau, jei ne virtuvėje, vyksta įdomiausi pašnekesiai.

- Sakėte, laidoje idėjų suras ir norintys sulieknėti...

- Laidos rubrikoje „Lengvai ir sveikai“ išgirsime sėkmės istorijų žmonių, kurie sugebėjo pakeisti savo mitybos įpročius ir dabar džiaugiasi lengvesniu gyvenimu. Šios rubrikos tikslas - įtikinti Lietuvos žmones, kad jei jau sugalvojai kontroliuoti savo svorį, nebūtina nuolat jaustis alkanam. Pirmiausiai reikia keisti įprastus produktus, mitybos ir judėjimo įpročius, o ne tikėti badavimais ir stebuklingomis dietomis. Laikas stengtis būti ne *kūdesniems*, o lengvesniems ir energingesniems.

- Gaminsite ir tradicinius lietuviškus patiekalus?

- Žinoma! Namų virtuvės hitais tampa europietišką pagrindą turintys patiekalai, kad ir truputį atnaujinti kitų šalių prieskoniais ar įdomesniu produktu. Kai renkuosi, ką gaminti, pagrindinė mintis tokia: ingredientai turi būti sezoniški, suprantami ir lengvai randami, juolab kad dabar tiek daug kokybiškų, lietuviškų produktų.

- Pastaruoju metu daug dėmesio skiriate kulinariniam paveldui ir tradicinei virtuvei, kodėl?

- Man atrodo, kad tradicijos - nesvarbu, ar tai bendros šeimos vakarienės, ar sekmadienio pietūs su seneliais, ar kulinarinis paveldas - kuria bendrumo, šilumos, meilės artimam ir šaliai jausmus. Kad galėtume didžiuotis savo kilme, savo virtuve, turime ją pažinti. Dar man labai svarbu, kad kuo daugiau žmonių pajaustų, jog Lietuva tai ne vieta žemėlapyje, tai - mes visi. Kokioje šalyje gyvensime, priklauso nuo to, kaip patys elgsimės. Žodžiu, pradėti reikia nuo savęs, o tada jau galima kurti didelius dalykus. Maisto tradicijos - ne išimtis.

- Rudeniui skirtame kulinarinio žurnalo „Beatos virtuvė“ numeryje pateikėte apklausos apie didžkukulių valgymo įpročius rezultatus. Tikrai esame cepelinų mėgėjų kraštas?

- Jau seniai norėjau, kad kuris nors ruduo būtų skirtas tiems mūsų didžkukuliams ir štai pagaliau cepelinai - kartu su manim ant viršelio. Mano feisbuko sekėjai labai aktyviai dalyvavo apklausoje, per kelias dienas balsavo daugiau nei 1300 cepelinų valgytojų, jie taip pat išrinko cepeliną lietuviškojo stalo karaliumi. Nors didžkukulių nepaveldėjome, bet išmokome gaminti iš vokiečių ir airių, penktadalis respondentų atsisakė tikėti istoriniais faktais ir teigia, kad jei „ant cepelinų“ užaugo ne tik jie patys, bet ir tėvai bei seneliai, tai skanieji bulvių didžkukuliai yra tikrų tikriausia lietuvių kulinarinio paveldo dalis. Džiugu, kad apklausa patvirtino, jog esame naminio maisto ir iš kartos į kartą perduodamų tradicijų gerbėjai. Tai paskatino sudaryti cepelinų žemėlapį, sužinoti, kokius juos valgo dzūkai, kokius aukštaičiai. Nustebau sužinojusi, kad Mažojoje Lietuvoje cepelinus darydavo su silkės įdaru, buvo įdomu paragauti zanavykiškų nūdelių ir dzūkų šaltanosių!

- Ar pati mėgstate cepelinus? Kaip juos vertina jūsų vyras ir vaikai, draugai iš užsienio?

- O taip! Aš pati vaikystėje buvau lepinama cepelinais ir dabar juos labai mėgstu. Mano vyras Tomas labiausiai mėgsta keptus cepelinus, vaikai valgo visokius. Beje, dar kai gyvenome Anglijoje, esu ten surengusi kelis cepelinų vakarėlius - britai juos ragavo pirmą kartą, bet sukirsdavo po kelis, ir gyrė. Tik, žinoma, toks maistas - ne kasdienai.

- Kurie lietuviškos virtuvės patiekalai labiausiai patinka jūsų šeimai, kurie mažiausiai?

- Neturime nemėgstamų patiekalų. Mano favoritas yra burokėliai, todėl dažnai verdu sau ir šeimai burokėlių sriubą, vasara nepraeina be daugybės serijų šaltibarščių. Ruošdamasi naujam laidos sezonui išbandžiau net kelis bulvių plokštainio variantus ir manau, kad radau tobulą! Jį iškepiau savo bičiuliui, vienam žinomiausių Lietuvos tenorų - Edgarui Montvidui, kai šis atėjo į mano laidą. Kol kas nenoriu atskleisti, kur to *kugelio* paslaptis, galiu tik pasakyti, kad mes jį juokais pavadinome „kugeliu emigrantu“, o vos nufilmavus laidą skarda ištuštėjo per kelias akimirkas...

LIETUVA TAI NE VIETA ŽEMĖLAPYJE, TAI - MES VISI. KOKIOJE ŠALYJE GYVENSIME, PRIKLAUSO NUO TO, KAIP PATYS ELGSIMĖS

- Kokių produktų visuomet yra jūsų šaldytuve?

- Tikrai visada yra jogurto, varškės, silkės ir įvairiausių daržovių. Kartais nusiperku daugiau naminės vištienos, tuomet užšaldau. Dar šaldiklyje visada yra uogų. O šaldytuvo durelėse - vandens, mano vaikai mėgsta gerti jį šaltą.

- Ar namuose gaminate kasdien?

- Beveik kasdien. Žinoma, būna dienų, kai, tarkim, filmuojame laidas, tuomet laiko lieka tik rytinei košei išsivirti. Tokiu atveju vakarienei valgome tai, ką parsinešu iš filmavimų arba išsiruošiame pavalgyti į miestą. Neretai gamina ir mano vyras Tomas, kartais pajuokaujantis, kad ir aš gaminti išmokau iš jo. Dabar vis dažniau prie viryklės sukiojasi ir mano vyresnėlė Izabelė, tiesa, kol kas jai įdomiausi kepiniai.

- Bendra šeimos vakarienė - atrodo, kad yra nelaužoma jūsų šeimos tradicija?

- Taip, ir man, ir Tomui labai svarbu, kad šeimoje būtų bendras laikas, kai galime ramiai pasikalbėti ir tiesiog pabūti kartu. Stalą visada serviruoju, dažnai man padeda ir vaikai, visi valgome šakutėmis ir peiliais, ne bet kaip. Yra labai daug patiekalų, kuriuos truputį paruošus iš anksto, vakare lieka pašauti į orkaitę - tokius receptus labai mėgstu pati ir jais dalinsiuosi naujojoje laidoje, nes gaminti smagu tuomet, kai virtuvėje nereikia praleisti dvylikos valandų.

Dovilės Jakštaitės nuotr.

- Kovo 21 d. jums gimė sūnus Harisonas, o rudenį pradedate pristatydama atsinaujinusią laidą ir naują žurnalo numerį. Panašu, kad motinystės atostogos buvo darbingos...

- Visada atsakau tą patį, kad nuolat stengiuosi veikti tik tuos dalykus, kurie mane džiugina, „veža“. Jei nenorėčiau kurti naujos laidos - nekurčiau. Bet kai turiu tokią komandą - filmuoti yra didelis malonumas. Žinoma, visi pavargstame, bet pailsėję ir vėl pasiilgstame to šurmulio. Haris apskritai yra visos mūsų šeimos džiaugsmas, jis tikras „laimės burbulas“. Turbūt dėl tos didžiulės laimės ir meilės, kurią atsinešė mūsų kūdikis, jaučiuosi ne tik pailsėjusi, bet ir užsiauginusi sparnus.

Laidą **„Beatos virtuvė“** žiūrėkite penktadieniais 19:30 per LRT

REITINGAI

TV AUDITORIJA

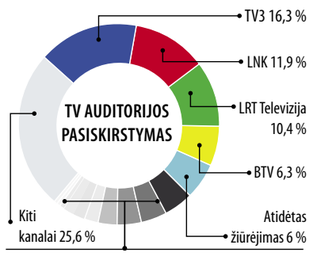

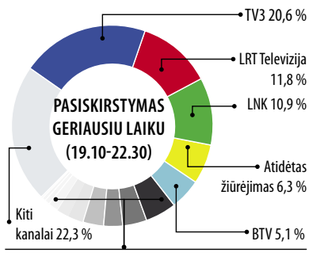

Lietuvos rytas TV	4,7 %	NTV Mir Lietuva	1,8 %
TV1	4,2 %	PBK	1,7 %
Info TV	3,7 %	LRT Kultūra	0,9 %
TV6	3,2 %	REN Lietuva	0,7 %
TV8	2,2 %	Liuks!	0,3 %

Lietuvos rytas TV	4,9 %	NTV Mir Lietuva	2,1 %
TV1	3,9 %	PBK	1,5 %
Info TV	3,2 %	LRT Kultūra	0,8 %
TV6	3,2 %	REN Lietuva	0,6 %
TV8	2,5 %	Liuks!	0,2 %

TV TOP10

Nr.	Laida	TV	Reitingas
1	EUROPOS VYRŲ KREPŠINIO ČEMPIONATAS/ITALIJA-LIETUVA	TV3	16,7
2	EUROPOS VYRŲ KREPŠINIO ČEMPIONATAS/IZRAELIS-LIETUVA	TV3	15,4
3	EUROPOS VYRŲ KREPŠINIO ČEMPIONATAS/GRUZIJA-LIETUVA	TV3	14,0
4	TIESIAI IŠ EUROBASKET 2017	TV3	10,9
5	TV3 ŽINIOS	TV3	8,9
6	DĖMESIO CENTRE	LRT	7,4
7	PANORAMA	LRT	6,8
8	LNK ŽINIOS	LNK	6,6
9	DŽIUNGLIŲ KNYGA 2. 2 RODYMAS	TV3	6,1
10	2 BARAI. IŠLIKIMO KOVOS	TV3	6,0

Duomenys: Kantar TNS, 2017 m. rugpjūčio 28 - rugsėjo 3 d.

19.30 „Galingasis 6“

6.10 Teleparduotuvė.
6.25 „Didvyrių draugužiai“.
6.55 Animacinis f. „Simpsonai“ (N-7).
7.55 TV serialas „Rezidentai“ (N-7).
8.55 „Meilės sūkuryje“ (N-7).
10.00 TV Pagalba (N-7).
11.25 Juokingiausi Amerikos namų vaizdeliai (N-7).
12.00 TV serialas „Tėvelio dukrytės“ (N-7).
13.00 Animacinis f. „Kempiniukas Plačiakelnis“ (N-7).
13.30 Animacinis f. „Simpsonai“ (N-7).
14.30 TV serialas „Pažadėtoji“ (N-7).
15.30 TV serialas „Pamilti vėl“ (N-7).
16.30 TV Pagalba (N-7).
18.30 TV3 žinios.
19.30 Premjera! Animacinis f. „Galingasis 6“ (N-7).
21.45 Premjera! Nuotykių f. „Fantastiškas ketvertas“ (N-7).
23.45 Komedija „Karšta pupytė“ (N-7).
1.40 Romantinė komedija „Rubė Sparks“ (N-14).

19.30 KK2 penktadienis

6.35 Animacinis f. „Visatos broliai“.
7.00 Animacinis f. „Kaukė“.
7.30 Animacinis f. „Linksmieji detektyvai“.
7.55 „Volkeris, Teksaso reindžeris“ (N-7).
9.50 24 valandos (N-7).
10.35 Yra, kaip yra (N-7).
12.40 KK2 (N-7).
13.30 TV serialas „Gyvenimo šukės“ (N-7).
15.30 TV serialas „Dvi širdys“.
16.30 Labas vakaras, Lietuva.
17.35 24 valandos (N-7).
18.30 Žinios.
19.30 KK2 penktadienis (N-7).
21.00 Komedija „Tarp mūsų, berniukų“ (N-14).
22.50 Kriminalinis f. „Įtėvis“ (N-14).
0.55 Siaubo trileris „Nesumerkiant akių“ (N-14).
2.40 Veiksmo trileris „Geras žmogus“ (N-14).

19.30 Beatos virtuvė

6.00 LR himnas.
6.05 Labas rytas, Lietuva.
9.05 TV serialas „Senis“ (N-7).
10.05 „Štutgarto kriminalinė policija 1“ (N-7).
10.55 „Aukštuomenės daktaras 3“ (N-7).
11.45 Stilius.
12.40 Kas ir kodėl?
13.05 Klauskite daktaro.
14.00 Žinios.
14.15 Laba diena, Lietuva.
15.00 Žinios.
15.10 Laba diena, Lietuva.
16.00 Žinios.
16.15 Laba diena, Lietuva.
16.30 „Seserys“ (N-7).
17.30 Žinios.
18.00 Kas ir kodėl?
18.30 Klauskite daktaro.
19.30 Beatos virtuvė.
20.25 Loterija „Keno Loto“.
20.30 Panorama.
20.59 Loterija „Jėga“.
21.00 Duokim garo!
22.35 Gamtos inspektoriai.
23.00 Fantastinis nuotykių f. „Mumijos sugrįžimas“ (N-14).
1.05 Svarbios detalės.
2.00 LRT radijo žinios.
2.05 Klauskite daktaro.
3.00 LRT radijo žinios.
3.05 Mūsų gyvūnai.
3.30 Ryto suktinis su Zita Kelmickaite.

18.30 „Savas žmogus“

6.40 „Džeikas, Storulis ir šuo“ (N-7).
7.35 „Diagnozė - žmogžudystė“ (N-7).
8.30 TV serialas „Voratinklis“ (N-7).
9.30 TV serialas „Žiniuonis“ (N-7).
11.35 „Muchtaro sugrįžimas“ (N-7).
12.40 „Sudužusių žibintų gatvės“ (N-7).
13.45 „Diagnozė - žmogžudystė“ (N-7).
14.45 TV serialas „Voratinklis“ (N-7).
15.50 „Muchtaro sugrįžimas“ (N-7).
16.55 TV serialas „Sudužusių žibintų gatvės“ (N-7).
18.00 Info diena.
18.30 „Savas žmogus“ (N-7).
19.30 Amerikietiškos imtynės (N-7).
21.30 Veiksmo f. „Antigangsteriai“ (N-14).
23.20 Veiksmo f. „Delta“ būrys 3. Žudymo žaidynės“ (N-14).
1.15 TV serialas „Mentalistas“ (N-7).
2.00 „Džeikas, Storulis ir šuo“ (N-7).

16.50 „Likimo melodija“

6.34 TV parduotuvė.
6.50 Vasara tiesiogiai su D.Žeimyte. Pokalbis su Klaipėdos meru V.Grubliausku.
7.20 Vantos lapas.
7.50 Partizanų keliais.
8.20 Patriotai (N-7).
9.20 „Neišsižadėk“ (N-7).
10.25 „Gluchariovas“ (N-7).
11.30 „Delta“ (N-7).
12.35 „Viskas dėl tavęs“ (N-7).
13.35 „Bitininkas“ (N-7).
14.40 TV parduotuvė.
14.55 „Lemtingas panašumas“ (N-7).
16.00 Reporteris.
16.50 „Likimo melodija“ (N-7).
18.00 Reporteris.
18.55 „Albanas“ (N-7).
20.00 Reporteris.
20.30 „Moterų daktaras“ (N-7).
22.30 Reporteris.
23.00 „Bitininkas“ (N-7).
1.05 „Leningradas. Pokario gatvės“ (N-7).
2.55 „Moterų daktaras“ (N-7).

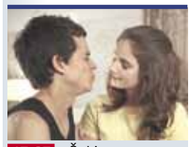

15.35 „Šokių akademija 3“

6.00 LR himnas.
6.05 LRT OPUS ORE. Grupė „Black Water“.
7.05 Tikri vyrai.
7.55 „Padūkėliai marsupilamiai 2“.
8.50 „Šokių akademija 3“.
9.15 Labas rytas, Lietuva.
12.00 DW naujienos rusų k.
12.10 „Spąstai. Jaunimas islamo radikalų pinklėse“.
13.00 Linija, spalva, forma.
13.25 Lietuvos patriotai.
14.40 „Padūkėliai marsupilamiai 2“.
15.35 „Šokių akademija 3“.
16.05 „Kaip atsiranda daiktai 11“.
16.30 Laisvės vėliavnešiai.
17.00 Laba diena, Lietuva.
18.30 Lietuvos tūkstantmečio vaikai.
19.30 „Šlovės dienos“ (N-7).
20.20 Legendos.
21.10 „Baltijos slapukė“.
21.45 „Kur vanduo ir žmonės kuria gyvenimą. Ignalina“.
22.15 Pažaislio muzikos festivalis. 2015. Dalyvauja LSVO, Kauno valstybinis choras, solistai E.Montvidas, A.Grigorian, D.Montvydas.
23.55 DW naujienos rusų k.
0.05 Dabar pasaulyje.

15.35 „Rožinė pantera“

6.20 Teleparduotuvė.
6.50 Daktaras Ozas. Šeimos gydytojo patarimai (N-7).
7.45 „Būrėja“.
9.25 „Juodieji meilės deimantai“ (N-7).
10.25 „Policija ir Ko“ (N-7).
11.30 „Ekspertė Džordan“ (N-7).
12.30 „CSI. Niujorkas“ (N-7).
13.30 „Auklė“.
14.35 „Stivenas Visata“.
15.05 „Sandžėjus ir Kreigas“.
15.35 „Rožinė pantera“.
16.05 „Skūbis Dū. Paslapčių biuras“.
16.30 „Būk su manim“.
18.00 „Neklausk meilės vardo“.
19.00 „CSI. Niujorkas“ (N-7).
20.00 „Sunkių nusikaltimų skyrius“ (N-7).
21.00 „Midsomerio žmogžudystės XIX. Kaimas, kuris prisikėlė iš mirusiųjų“ (N-7).
23.05 Snobo kinas. Kriminalinė drama „Visi geri dalykai“ (N-14).
1.00 „Auklė“.
1.45 „Policija ir Ko“ (N-7).

20.00 „Univeras. Naujas bendrikas“

6.45 Teleparduotuvė.
7.00 „Kobra 11“ (N-7).
8.00 „Pelkė“ (N-7).
9.00 Juokingiausi Amerikos namų vaizdeliai (N-7).
9.30 „CSI Majamis“ (N-7).
10.30 „Moderni šeima“ (N-7).
11.30 „Kaulai“ (N-14).
12.30 „Havajai 5.0“ (N-7).
13.30 „Univeras. Naujas bendrikas“ (N-7).
14.30 Teleparduotuvė.
15.00 „Pelkė“ (N-7).
16.00 „Kaulai“ (N-14).
17.00 „Havajai 5.0“ (N-7).
18.00 „CSI Majamis“ (N-7).
19.00 „Kobra 11“ (N-7).
20.00 „Univeras. Naujas bendrikas“ (N-7).
20.30 Farai (N-7).
21.30 TV3 žinios.
22.30 Fantastinis trileris „Suvokimas“ (N-14).
1.05 Kriminalinė drama „Purvini pinigai“ (N-14).

23.30 Pink koncertas

9.00 Balticum TV žinios.
9.30 „Blogiau nebūna“ (N-7).
10.30 Dokumentinis f. „Dingę Hitlerio turtai“.
11.30 Skrajojantys ežerai. Baltų mitai ir simboliai.
12.00 Klaipėdos patruliai (N-7).
12.30 „Elajus Stounas“.
13.30 Pinigai iš nieko.
14.30 „Dikensiada“.
15.15 Animacinė nuotykių komedija „Mėnulio užkariautojai“.
17.00 „Minutė po minutės“ (N-7).
18.00 „Kai šaukia širdis“.
19.00 „Apokalipsė. Antrasis Pasaulinis karas“ (N-7).
20.00 Balticum TV žinios.
20.30 Karališkosios paslaptys.
21.00 Pagaliau penktadienis! „Meilė Ibizoje“ (N-14).
22.00 Balticum TV žinios.
22.30 „Ekstremalūs žygiai. Šventieji Kinijos kalnai“.
23.30 Pink koncertas „The Truth about Love Tour - Live from Melbourne“. 2014 m.

TV8

6.15 Teleparduotuvė. **6.30** TV Pagalba (N-7). **8.15** „Šunyčiai patruliai“. **8.50** Ką pasakė Kakė Makė? **9.05** Senoji animacija. **9.50** Drama „Žmonės kaip žmonės“ (N-7). **12.00** „Jaunieji gydytojai“ (N-7). **13.00** „Kerštas ir meilė“ (N-7). **15.00** Ekstremalūs namų pokyčiai. **16.00** „Medikopteris“ (N-7). **17.00** „Jaunieji gydytojai“ (N-7). **18.00** „Kerštas ir meilė“ (N-7). **20.00** Labanakt, vaikučiai. Senoji animacija. **21.00** Melodrama „Australija“ (N-7). **0.20** „Apsukrios kambarinės“ (N-14). **1.10** „Dauntono abatija“ (N-7). **2.05** „Tikrosios Beverli Hilso namų šeimininkės“ (N-7). **2.55** „Medikopteris“ (N-7).

INFO TV

6.30 Info diena. **10.30** Išgyvenk, jei gali. **11.30** Yra, kaip yra (N-7). **12.35** Pagalbos skambutis (N-7). **13.30** 24 valandos (N-7). **15.20** KK2 (N-7). **17.00** Info diena. **21.00** @rimvydasvalatka. **21.30** Info diena. **22.30** Labas vakaras, Lietuva. **23.30** @rimvydasvalatka. **24.00** Dabar pasaulyje. Žinios rusų k. **0.30**, **2.30** Info diena.

PBK

6.00, 2.25 EURONEWS. **6.25**, **9.00**, **12.00**, **14.45** Naujienos. **6.30** Animacija. **7.00**, **9.20** Labas rytas. **11.05** Gyvenk sveikai! **12.20** „Komisarė“. **14.15** Kontrolinis pirkinys. **15.00** Mados nuosprendis. **16.00** Susituokime. **16.55** Vyriška/Moteriška. **17.55** Lauk manęs. **18.55** Stebuklų laukas. **20.00** Laikas. **20.45** Lietuvos laikas. **21.05** Jumorina. **23.15** Vakaras su Urgantu. **0.10** „Genadijus Špalikovas. Žavingo žmogaus gyvenimas“.

RTR PLANETA (BALTIJA)

5.00 Rusijos rytas. **9.55** Apie tai, kas svarbiausia. **11.00**, **14.00**, **17.00**, **20.00** Žinios. **11.55** „Svotai“. **13.00** 60 minučių. **14.55** „Tyrimo paslaptys“. **18.00** A.Malachovas. **19.00** 60 minučių. **21.00** Humoro laida. **23.50** „Šnabždesys“. **1.45** „Žiemos vyšnia“.

REN

7.55 Žvalus rytas! **8.35** Tinkama priemonė. **9.30** „Šeimos dramos“. **11.15** Pati naudingiausia programa. **12.05** Čapman paslaptys. **13.55** Labiausiai šokiruojančios hipotezės. **14.55** Pasaulio paslaptys. **15.45** „Kitas 2“. **17.30** Tinkama priemonė. **18.25** „Šeimos dramos“. **20.25** Kviestinė vakarienė. **21.25** „Žmonijos paslaptys su Olegu Šiškinu“. **23.20** Mums net nesisapnavo.

NTV MIR

6.00, **7.00**, **8.00**, **10.00**, **13.00**, **16.00**, **19.00** Šiandien. **6.05** „Gydytojų byla“. **7.05**, **8.05** Dalykiškas NTV rytas. **9.00** „Muchtaro sugrįžimas 2“. **10.20** „Garbės kodeksas 7“. **12.00** Prisiekusiųjų teismas. **13.25** Ypatingas įvykis. Apžvalga. **14.00**, **16.30** „Susitikimo vieta“. **17.30** Tyrimą atliko... **18.30** Ypatingas įvykis. Apžvalga. **19.50** Kovinis f. „78 paragrafas“. **21.35** „Kilpa“. **1.30** Mes ir mokslas. Mokslas ir mes.

TV POLONIA

7.05 „Manimi nesirūpink“. **7.55** A.Gargas tyrimas. **8.25**, **17.55**, **2.15** Naminukai. **8.50**, **18.20**, **5.10** Trumpa istorija. **9.00** Klausimai per pusryčius. **12.00** Panorama. **12.10**, **22.45**, **5.15** Polonija 24. **12.30**, **23.05**, **5.40** Polonijos pokalbis. **12.45**, **23.20**, **5.50** Sveika, Polonija. **13.35**, **16.25** Žinios. **13.50** „107 kambarys“. **14.25** „Seserys“. **15.20** „Komisaras Aleksas“. **16.10**, **4.30** Varšuvos sukilimas: diena po dienos. **16.15** Tiesioginė perlaida. **16.40** Verta kalbėti. **17.45** Žodžių žaidimas. **18.30** TV ekspresas. **18.55**, **1.15** Lenkiškas grilis. **19.25** Baltijos jūra. **19.55**, **4.40** „107 kambarys“. **20.25** Laisvasis ekranas. **20.45**, **2.45** Animacinis f. **21.00**, **3.00** Žinios. **21.45**, **3.40** „Raganius“. **22.35** Dienos receptas. **0.15** „Eska Music Awards“ - vasaros hitai. **1.50** Laida iš Amerikos.

TV1000

8.55 „Lemiamas taškas“. **11.20** „Žiemos miegas“. **15.15** „Meilė trunka trejus metus“. **17.20** „Protas ir jausmai“. **20.10** „Spalio dangus“. **22.15** „Pykčio regimybė“. **0.25** „Didysis Lebovskis“. **2.30** „Iliuzionistas“.

DISCOVERY

7.00, **13.35**, **21.00**, **2.50** Jukono vyrai. **7.50**, **20.30** Kaip tai veikia? **8.40**, **17.40** Sandėlių medžiotojai. **9.10**, **18.10** Sandėlių karai. **9.40**, **18.40** Paskui klasikinius automobilius. **10.05**, **1.00** Sunkvežimių vairuotojai. **10.55** Išgyventi drauge. **11.50** Greiti ir triukšmingi. **12.40**, **19.05**, **5.20** Automobilių perpardavinėtojai. **14.30** Aliaska. Šeima iš miško. **22.00**, **3.40** Gelbėtojai su sunkiaisiais automobiliais. **23.00**, **4.30** Kas dedasi Žemėje?

TRAVEL

8.00, **13.00**, **20.00** Gyvenimas ant ežero. **8.30**, **13.30**, **20.30** Laivelių pirkimas. **9.00**, **16.00** Teksaso stilius nekilnojamojo turto rinkoje. **10.00**, **17.00** Viešbučių verslas. **12.00** Nežinoma ekspedicija. **15.00** Namai ant ratų. **18.00**, **24.00**, **5.00** Nejprastas Amerikos maistas. **21.00**, **2.00** Turto gelbėtojai. **22.00**, **3.00** Statybos Aliaskoje. **23.00**, **4.00** Namų medžiuose gyventojai.

ANIMAL PLANET

8.15, **16.30**, **0.45** Namai medžiuose. **9.10**, **13.45** Didžiausi ir blogiausi. **10.05**, **14.40**, **22.55**, **5.02** Laukinė Indija. **11.55** Banginių karai. **15.35**, **23.50**, **5.49** Laukiniai ir pavojingi. **17.25**, **21.05**, **3.25** Laukinių gyvūnų gelbėjimas. **18.20**, **22.00**, **4.15** Veterinarų gyvenimas. **19.15**, **1.40** Blogas šuo.

SPORT1

7.00 Milvokio „Bucks“ - Toronto „Raptors“. **9.10** Olandijos „Eredivisie“ futbolo lyga. Čempionų kelias. Roterdamo „Feyenoord“ - Arnhemo „Vitesse“. **11.10** Pasaulio galiūnų čempiontas. Bostvana. 4 laida. **11.40** „NBA Action“. 36 laida. **12.10** KOK World series. Ryga. 2 d. **12.30** KOK S.W.A.T. 64. Alytus. 1 d. **14.30** ATP 250 teniso turnyro finalas. Miunchenas. **16.00** Olandijos „Eredivisie“ futbolo lyga. Roterdamo „Feyenoord“ - Tilburgo „Willem II“. **17.50** Lietuviai NBA krepšinio lygoje. Klivlando „Cavaliers“ - Toronto „Raptors“. **20.00** Pasaulio galiūnų čempiontas. Bostvana. 5 laida. **20.30** „NBA Action“. 37 laida. **21.00** Vieningoji krepšinio lyga. Finalas. Maskvos CSKA - Maskvos „Khimki“. Trečios rungtynės. **23.00** KOK S.W.A.T. 64. Alytus. 2 d. **0.20** Pasaulio taurės plaukimo varžybos. Berlynas. 2 d. **2.20** Rusijos „Premier“ futbolo lyga. Čempionų kelias. Maskvos „Spartak“ - Kazanės „Rubin“. **4.20** Lietuviai NBA krepšinio lygoje. Niujorko „Knicks“ - Bostono „Celtics“.

VIASAT SPORT BALTIC

7.00 Krepšinis. Europos čempionatas. Belgija - Serbija. **8.50**, **17.05** Krepšinis. Europos čempionatas. Latvija - Turkija. **10.40** Krepšinis. Europos čempionatas. Lietuva - Italija. **12.30** Krepšinis. Europos čempionatas. Serbija - Latvija. **14.20** Krepšinis. Europos čempionatas. Izraelis - Lietuva. **16.10** Boksas. **18.55**, **3.40** Futbolas. UEFA Čempionų lygos žurnalas. **19.25** Ledo ritulys. KHL. Rygos „Dinamo“ - „Barys“. Tiesioginė transliacija. **22.00** Krepšinis. Europos čempionatas. Vokietija - Lietuva. **23.50** Krepšinis. Europos čempionatas. Kroatija - Ispanija. **1.40** „Mobil-1“ The Grid lenktynės. **2.10** „Trans World Sport“ žurnalas. **3.10** Futbolas. Anglijos premier lygos žurnalas. **5.00** Ledo ritulys. KHL. Rygos „Dinamo“ - „Barys“.

EUROSPORT

6.00, **11.00**, **13.30**, **19.00**, **21.00**, **23.00**, **2.15** Tenisas. JAV atvirasis teniso čempionatas. **9.30**, **12.45**, **15.00**, **16.00**, **5.15** Dviračių sportas. Ispanijos turas. **15.45**, **18.45** Dviračių sportas. „Vuelta a Espana“ lenktynės. **20.55** Eurosport žinios. **22.45**, **2.00**, **5.00** Tenisas.

LAISVAI LAIKIS REKOMENDUOJA

TV3 23.45

„KARŠTA PUPYTĖ“

Komedija. JAV. 2002.
Režisierius: Tom Brady.
Vaidina: Rob Schneider, Anna Faris, Matthew Lawrence.

Seksualiausia ir arogantiškiausia mokyklos mergina Džesika Spenser niekada neskyrė laiko tiems, kurie, jos manymu, nėra verti su ja bendrauti. Ir štai vieną rytą likimas Džesikai iškrečia piktą pokštą. Prasideda sunkus, tačiau nuotykių pilnas gyvenimas. Kol Džesika ieško būdų, kaip susigrąžinti savo seksualųjį kūną, aplinkybės priverčia ją suvokti ne vieną karčią gyvenimišką tiesą!

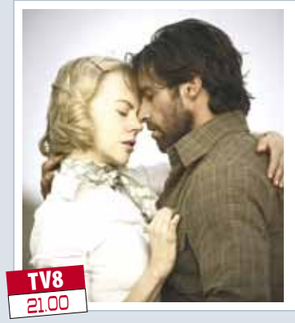

TV8 21.00

„AUSTRALIJA“

Melodrama. Australija, JAV. 2008.
Režisierius: Baz Luhrmann.
Vaidina: Nicole Kidman, Hugh Jackman, David Wenham.

Anglų aristokratė ledi Sara Ešli atvyksta į Australiją, kur paveldėjo įstabaus dydžio rančą. Tačiau naujasis Saros gyvenimo etapas nėra lengvas: stambūs galvijų augintojai prieš moterį rezga sąmokslą...

TV6 22.30

„SUVOKIMAS“

Fantastinis trileris. JAV, Jungtinė Karalystė, Australija. 2009.
Režisierius: Alex Proyas.
Vaidina: Nicolas Cage, Rose Byrne, Chandler Canterbury.

1959-ųjų rudenį mokiniai piešia, kaip įsivaizduoja ateitį po 50 metų. Jų piešiniai sudedami į laiko kapsulę. Liusinda, keista mergaitė, girdinti balsus, surašo eilę skaičių...

LNK 0.55

„NESUMERKIANT AKIŲ“

Siaubo trileris. JAV, Kanada, Prancūzija. 2000.
Režisierius: Michael Walker.
Vaidina: Jeff Daniels, Molly Price, Ben Shenkman.

Profesorius Edas praneša policijai, kad dingo jo žmona Eva. Nelaimingą vyrą kankina nemiga. Jis nebesusigaudo, kuri dabar diena nei kelinta valanda, todėl nenuostabu, kad pasirodo labai įtartinas policijai.

REKOMENDUOJA

LNK 13.25

„VALSTYBĖS GALVA“

Komedija. JAV. 2003.
Režisierius: Chris Rock.
Vaidina: Chris Rock, Bernie Mac, Dylan Baker.

JAV nutinka nelaimė - miršta vienas kandidatas į prezidentus. Tačiau jo atstovaujamos partijos nariai visai nesutrinka ir tuoj suranda naują kandidatą į valstybės vadovo postą. Paprastas vyrukas drąsiai imasi naujo darbo ir aktyviai dalyvauja rinkimų kampanijoje. Jis ne tik žada laimėti rinkimus, bet ir sugeba susigrąžinti kadaise jį pametusią draugę.

BTV 22.00

„UNIVERSALUS KARYS. ATSISKAITYMO DIENA“

Veiksmo filmas. JAV. 2011.
Režisierius: John Hyams.
Vaidina: Jean-Claude Van Damme, Dolph Lundgren, Scott Adkins.

Dabartiniai laikai. Programa „Unisol“ vis dar aktuali ir vėl pradėta eksploatuoti. Seniems ir nenumaldomiems Vietnamo karo veteranams - Endriu Skotui ir Lukui Deverui - lemta susitikti dar kartą, kad tęstų niekada nesibaigiančią kovą.

TV3 23.35

„PASITIKĖJIMAS“

Trileris. JAV. 2016.
Režisieriai: Alex Brewer, Benjamin Brewer.
Vaidina: Nicolas Cage, Elijah Wood, Sky Ferreira.

Seržantas Deividas Votersas ir jo draugas bei bosas leitenantas Džimas Stounas yra eiliniai Las Vegaso policininkai. Darbas nuovadoje jiems kelia vien nuobodulį ir abejingumą, bet pasirodo, kad blogiausi policininkai kartais gali geriausiai suplanuoti nusikaltimus.

TV1 0.05

„VISI GERI DALYKAI“

Kriminalinė drama. JAV. 2010.
Režisierius: Andrew Jarecki.
Vaidina: Ryan Gosling, Kirsten Dunst, Frank Langella.

Turtingos šeimos sūnus veda paprastą merginą. Gyvena jie kaip pasakoje, bet tėvas ragina sūnų užsiimti rimtesne veikla, nei dirbti sveiko maisto parduotuvėje. Persikėlus į Niujorką, poros santykiai pamažu ima byrėti. Vieną dieną Keitė dingsta. Byla atnaujinama po 20 metų.

ŠEŠTADIENIS rugsėjo 9 d.

9.30 Gardu Gardu

6.15 Teleparduotuvė.
6.30 „Ančiukų istorijos“.
7.00 „Bailus voveriukas“.
7.30 „Transformeriai. Maskuotės meistrai“.
8.00 „Ančiukų istorijos“.
8.30 „Kung Fu Panda“.
9.00 Virtuvės istorijos.
9.30 Gardu Gardu.
10.00 Misija - dirbame sau.
10.30 Svajonių ūkis.
11.00 Komedija „Karalius Ralfas“ (N-7).
13.00 Komedija „Oskaras“ (N-7).
15.15 Europos vyrų krepšinio čempionatas. Tiesioginė transliacija.
17.15, 18.40, 19.35, 20.40 Tiesiai iš EuroBasket 2017.
18.00 TV3 žinios.
18.45 Numatomos Europos vyrų krepšinio čempionato rungtynės, jei žais Lietuvos rinktinė. Tiesioginė transliacija.
21.30 Europos vyrų krepšinio čempionatas. Tiesioginė transliacija.
23.30 Eurojackpot.
23.35 Premjera! Trileris „Pasitikėjimas“ (N-14).
1.35 Komedija „Trys vėplos“ (N-7).
3.00 „Grainderis“ (N-7).

17.30 Bus visko

6.30 „Kaukė“.
6.55 „Linksmieji detektyvai“.
7.20 „Nickelodeon“ valanda. Žybsnis ir stebuklingos mašinėlės“.
7.45 Animacinis f. „Harvis Biksas“.
8.10 Animacinis f. „Keista šeimynėlė“.
8.35 „Tomo ir Džerio nuotykiai“.
9.00 „Ponas Bynas“.
9.30 Animacinis f. „Tinginių miestelis“.
10.00 „Olis ir piratų lobis“.
11.35 Romantinė komedija „Kitokia Pelenės istorija“ (N-7).
13.25 Komedija „Valstybės galva“ (N-7).
15.20 Romantinė komedija „Artūras, svajonių milijonierius“ (N-7).
17.30 Bus visko.
18.30 Žinios.
19.30 Animacinis f. „Madagaskaras 2“.
21.10 Komedija šeimai „Devyni gyvenimai“.
22.55 Komedija „Diktatorius“ (N-14).
0.30 Komedija „Tarp mūsų, berniukų“ (N-14).
2.15 Kriminalinis f. „Įtėvis“ (N-14).

19.30 Stilius

6.00 LR himnas.
6.05 Beatos virtuvė.
7.00 „Džiunglių knyga 2“.
7.35 „Šervudo padauža Robinas Hudas“.
7.50 „Džeronimas 3“.
8.15 Karinės paslaptys.
9.00 Labas rytas, Lietuva.
9.30 Žinios.
9.35 Labas rytas, Lietuva.
10.30 Žinios.
10.35 Labas rytas, Lietuva.
11.30 Žinios.
11.35 Labas rytas, Lietuva.
12.00 „Nejtikėtini Afrikos laukiniai gyvūnai“.
12.50 „Paslaptingosios Japonijos salos“.
13.45 „Paryžiaus paslaptys“. „Eifelio bokšto paslaptis“ (N-7).
15.15 Mes nugalėjom.
15.45 Žinios.
16.00 Sveikinimų koncertas.
17.30 Žinios.
18.00 Teisė žinoti.
18.30 Nacionalinė paieškų tarnyba.
19.30 Stilius.
20.25 Loterijos „Keno Loto“ ir „Jėga“.
20.30 Panorama.
21.00 Folkšokas 2017. 2 d.
22.20 Komedija „Mėnesienos magija“ (N-7).
24.00 Mes nugalėjom.

15.10 „Vanity Fair. Visiškai slaptai“

6.30 Ekstrasensų mūšis (N-7).
8.45 Sveikatos ABC televitrina.
9.00 Autopilotas.
9.30 Apie žūklę.
10.05 TV serialas „Vandenyno paslaptys su Džefu Korvinu“.
10.35 TV serialas „Gyvybės galia“.
11.50 „Pragaro katytė“.
13.00 „Žvaigždės kelias (Alos Pugačiovos istorija)“.
15.10 „Vanity Fair. Visiškai slaptai“ (N-7).
16.10 „Kas žudikas?“ (N-7).
17.25 „Muchtaro sugrįžimas“ (N-7).
18.30 TV serialas „44-as skyrius“ (N-7).
19.30 Muzikinė kaukė.
22.00 Veiksmo f. „Universalus karys. Atsiskaitymo diena“ (N-14).
0.15 Siaubo f. „Mirčių kolekcionierius 2“ (S).
1.55 TV serialas „Mentalistas“ (N-7).
3.20 Muzikinė kaukė.

0.30 „Merdoko paslaptys“

7.09 TV parduotuvė.
7.25 „Visatos stebuklai“.
8.30 „Laukinė Australija“.
9.00 Skinsiu raudoną rožę.
9.30 „Likimo melodija“ (N-7).
11.30 „Vincentas“.
13.00 „Merdoko paslaptys“ (N-7).
15.00 Atrankinis MMA „King of the Cage“ turnyras iš Kauno. Kovų narvuose turnyras. Lietuva, 2017 m.
16.00 Žinios.
16.20 Partizanų keliais.
16.50 „Baltoji strėlė“ (N-7).
18.00 Žinios.
18.35 0 laipsnių.
18.40 „Ilga kelionė namo“ (N-7).
20.00 Žinios.
20.30 „Kapitonas Gordejevas“ (N-7).
22.30 Žinios.
23.00 „Vincentas“.
0.30 „Merdoko paslaptys“ (N-7).
2.25 „Visatos stebuklai“.
3.15 „Vincentas“.
4.25 „Likimo melodija“ (N-7).
5.55 „Visatos stebuklai“.

12.30 „Ponas Selfridžas 4“

6.00 LR himnas.
6.05 Duokim garo!
7.30 Rusų gatvė.
8.00 Vilniaus albumas.
8.15 Trembita.
8.30 Menora.
8.45 Vilniaus sąsiuvinis.
9.00 Kelias.
9.15 Krikščionio žodis.
9.30 Maistas ir aistros.
10.00 Pradėk nuo savęs.
10.30 Pažvelk į profesiją kitaip.
11.05 Laumės juosta 2017.
12.30 „Ponas Selfridžas 4“.
14.00 „Dainuoju su meile. Ona Kolobovaitė“.
15.05 Stop juosta.
15.30 Lietuva mūsų lūpose.
16.00 Evangelikų liuteronų pamaldos iš Vilniaus evangelikų liuteronų bažnyčios. Tiesioginė transliacija.
18.00 ARTS21.
18.30 „Amerikos žydai“. „Jie atvyko čia gyventi“.
20.25 Nes man tai rūpi.
21.10 Romantinė drama „Be paliovos“ (N-14).
22.55 Populiarios klasikos kūrinius dainuoja operos solistai.
23.30 Dabar pasaulyje.
24.00 Kriminalinė drama „Bevardžiai“ (N-14).

12.00 Anos Olson receptai

6.20 Teleparduotuvė.
6.50 „Surikatų namai“.
7.50 Daktaras Ozas. Šeimos gydytojo patarimai (N-7).
8.45 „Sodo gyventojai“.
9.15 „Surikatų namai“.
10.15 „Būrėja“.
11.25 „Akloji“.
12.00 Šviežias maistas. Anos Olson receptai.
13.00 „Sodininkų pasaulis“.
13.35 „Keisčiausi pasaulio restoranai“.
14.05 Pasisvėrę ir laimingi.
15.05 „Širdele mano“ (N-7).
17.05 „Akloji“.
18.15 Būrėja“.
18.50 „Didingasis amžius. Jos didenybė Kiosem“.
21.00 „Nebylus liudijimas. Globa“ (N-14).
23.10 „Detektyvė Rizoli“ (N-7).
0.05 Kriminalinė drama „Visi geri dalykai“ (N-14).
1.50 „Midsomerio žmogžudystės XIX. Kaimas, kuris prisikėlė iš mirusiųjų“ (N-7).

18.00 „Elementaru“

6.15 Teleparduotuvė.
6.30 Pavojingiausi pasaulio keliai (N-7).
7.30 Jokių kliūčių! (N-7).
8.30 Vienam gale kablys.
9.00 Statybų gidas.
9.30 „6 kadrai“ (N-7).
10.00 Iš peties (N-7).
11.00 Išlikimas (N-7).
12.00 „Sunkiausi darbai“.
13.30 Jokių kliūčių! (N-7).
14.30 Gražiausi žemės kampeliai.
15.00 Pavojingiausi pasaulio keliai (N-7).
16.00 Iš peties (N-7).
17.00 „Havajai 5.0“ (N-7).
18.00 „Elementaru“ (N-7).
19.00 „Skorpionas“ (N-7).
20.00 „Bibliotekininkai“ (N-7).
21.00 Dainų dvikova.
21.30 TV3 žinios.
22.30 Detektyvinis trileris „Bėgantis taikinys“ (N-7).
0.10 Fantastinis trileris „Suvokimas“ (N-14).

21.00 Lenny Kravitz koncertas

9.00 Balticum TV žinios.
9.30 „Kai šaukia širdis“.
10.30 Pinigai iš nieko.
11.30 „Elajus Stounas“.
12.30 „Mega virtuvės“.
13.30 „Apokalipsė. Antrasis Pasaulinis karas“ (N-7).
14.30 Karališkosios paslaptys.
15.00 Animacinis nuotykių f. „Mažasis riteris Trenkas“.
16.25 „Minutė po minutės“ (N-7).
17.25 „Blogiau nebūna“ (N-7).
18.25 Šeimos vakaras. „Jūros giesmė“.
20.00 „Ekstremalūs žygiai. Šventieji Kinijos kalnai“.
21.00 Lenny Kravitz koncertas „iTunes Festival London“. 2014 m.
22.55 „Meilė Ibizoje“ (N-14).
23.55 Klaipėdos patruliai (N-7).
0.25 Dokumentinis f. „Dingę Hitlerio turtai“.

TV8

6.45 Teleparduotuvė. **7.00** „Vėžliukai nindzės“. **8.00** „Linksmieji traukinukai“. **8.30** „Mano mažasis ponis“. **9.30** „Šunyčiai patruliai“. **10.00** Senoji animacija. **11.00** Didžiosios Džeimio šventės. **11.30** Svajonių sodai. **13.30** Valgyk ir lieknėk. **14.00** „Tėvelio dukrytės“ (N-7). **15.00** Tavo augintinis. **15.30** Didžiosios Džeimio šventės. **16.00** „Detektyvė Fišer“ (N-7). **17.05** Šokiai! (N-7). **19.05** „Kai šaukia širdis“ (N-7). **20.00** Labanakt, vaikučiai. Senoji animacija. **21.00** Premjera! Romantinė drama „Mylėk savo artimą“ (N-7). **22.50** Melodrama „Australija“ (N-7). **2.00** „Kai šaukia širdis“ (N-7). **2.45** „Detektyvė Fišer“ (N-7).

INFO TV

6.00 Teleparduotuvė. **6.30**, **10.30** Info diena. **14.30** Pagalbos skambutis (N-7). **15.30** KK2 (N-7). **17.00** Pasienio sargyba (N-7). **17.30** Farai (N-7). **18.00** Savaitės kriminalai (N-7). **18.30** Išgyvenk, jei gali. **21.30** Yra, kaip yra (N-7). **23.30** Autopilotas. **24.00** Dabar pasaulyje. Išvados. Žinios rusų k. **0.30** Yra, kaip yra (N-7). **3.30** Bus visko. **4.25** Valanda su Rūta.

PBK

6.00, **3.20** EURONEWS. **6.15**, **9.00**, **15.00**, **17.55** Naujienos. **6.25** Grok mylimas, akordeone! **7.00** Vaikų klubas. **7.25** Stebuklų laukas. **8.25** „Aš žingniuoju po Maskvą“. **9.45** Ganytojo žodis. **10.15**, **15.55** Maskvai - 870 metų. **12.00** Miesto dienos atidarymo ceremonija. Tesioginė transliacija. **13.15**, **15.20** Jumorina. **18.10** „Ivanas Vasiljevičius keičia profesiją“. **20.00** Laikas. **20.20** Ekstrasensų mūšis. **22.30** Trys akordai. **0.30** Linksmųjų ir išradingųjų klubas. **1.50** „Apie ką dar kalba vyrai“.

RTR PLANETA (BALTIJA)

8.00, **11.00**, **14.00** **20.00** Žinios. **8.20** Greitoji pagalba. **9.15** Gyvos istorijos. **10.05** Penki prieš vieną. **11.40** Humoras! Humoras! Humoras! **14.20** „Namų darbininkė“. **18.10** Šeštadienio vakaras. **21.00** Naujoji banga 2017. **24.00** „Ne vaikinuose laimė“.

REN

8.40 Kviestinė vakarienė. **13.00** Pažink mūsiškius. **13.50** „Kiekvienam po katinėlį“. **14.40** Mintransas. **15.20** Sąžiningas remontas. **15.55** Pati naudingiausia programa. **16.50** „Pėdsekiai“. **19.05** Prajuokink komiką. **20.00** „Žmonijos lopšys: pavogta tiesa“. **21.50** „Įslaptinti sąrašai. Kosminės tiesos. 5 įslaptintos tiesos apie NSO“. **23.30** „Kriminaliniai žaidimai“.

NTV MIR

8.00, **10.00**, **16.00** Šiandien. **8.25** Apžiūra. **8.55** Jų papročiai. **9.30** Gaminame su A.Zyminu. **10.25** Pagrindinis kelias. **11.05** Gyvas ir negyvas maistas. **12.00** Buto klausimas. **13.05** Vartotojų priežiūra. **14.15** Važiuosime, pavalgysime! **15.05** „Muchtaras. Naujas pėdsakas“. **16.20** Kartą... **17.00** Milijono verta paslaptis. Valerija. 2 d. **19.00** Centrinė televizija. **20.00** Tu - šaunuolis! Šokiai. **22.30** „Mentų karai 10“. **0.30** „Tarptautinė pjūklorama“ su T.Koesajanu. **1.25** „NTV pasisėdėjimas pas Morgulisą“. **2.25** „Geležinė uždanga“.

TV POLONIA

6.40 „Laimės spalvos“. **8.30** Klausimai per pusryčius. **11.55** Polonija 24. **12.15** Polonijos pokalbis. **12.30** Sveika, Polonija. **13.20** „Tėvas Mateušas“. **14.15** „Raganius“. **15.05**, **4.30** Varšuvos sukilimas: diena po dienos. **15.15** R.Rynkovskio koncertas. **16.00** Okrasa laužo taisykles. **16.30** Įsimylėk Lenkijoje. **17.00** Kultūringieji PL. **18.00**, **1.15** Lenkų@lenkų žodynas. **18.30** TV ekspresas. **18.55**, **1.50** „Seserys“. **19.45**, **0.10**, **6.05** Pramoginė laida. **20.45**, **2.40** Animaciniai f. **21.00**, **3.00** Žinios. Sportas. Orai. **21.45**, **3.40** „Karo merginos“. **22.40**, **4.40** Didysis testas. Šimtmečio lenkai.

TV1000

8.40 „Pykčio regimybė“. **11.00** „Spalio dangus“. **13.15** „Iliuzionistas“. **15.25** „Man tavęs reikia“. **18.00** „Nebrendylos“. **20.10** „Ateivis“. **22.25** „Dar kartą, iš naujo“. **0.25** „Vaiduoklių laivas“.

DISCOVERY

7.25, **18.10** Aliaska. **10.05** Sandėlių medžiotojai Britanijoje. **10.55** Dalaso automobilių rykliai. **11.50** Paskui klasikinius automobilius. **12.40** Turto gelbėtojai. **13.35** Sunkvežimių vairuotojai. **14.30** Kelionė traukiniu Australijoje. **15.25** Išgyventi su Edu Stafordu. **16.20** Aukso karštinė. **19.05** Aliaskos pakraštys. **20.00** Įgulos karas su brakonieriais. **21.00**, **2.50** Australijos nardytojų karai. **22.00**, **3.40** Legenda apie krokodilų auksą. **23.00**, **4.30** Mirtinas laimikis. **24.00**, **5.20** Šėtono kanjonas.

TRAVEL

7.00, **13.00** Naujo būsto paieška. **8.30** Laivelių pirkimas. **9.00** Gyvenime ne vien žiedai. **10.00**, **19.00** Viešbučių verslas. **11.00** Parsivesk mane namo. **12.00** Namai ant ratų. **16.00** Nejprastas maistas. **20.00** Statybos atokioje Montanoje. **21.00**, **3.00** Ypatinga ekspedicija. **22.00**, **2.00** Paslaptingi paplūdimiai. **23.00**, **4.00** Ekstremalieji vandens parkai. **1.00** Bikiniai ir takeliai.

ANIMAL PLANET

7.25 Banginių karai. **8.15**, **22.55** Laukiniai ir pavojingi. **12.50** Grizlio projektas. **13.45** Gaudant monstrus. **14.40** Susidūrimas su rykliais. **15.35**, **0.45** Aligatorių tramdytojai. **18.20** Bronkso zoologijos sodas. **19.15** Namai medžiuose. **20.10** Laukinių gyvūnų gelbėjimas. **21.05** Laukinėje Iberijoje. **22.00** Akiplėšos katės. **3.25** Gyvatė Šeila.

SPORT1

7.00 Pasaulio taurės plaukimo varžybos. Eindhovenas. **9.00** „Čempionai LT“. Graplingas. Palanga. 1 d. **9.30** „Road to glory“. Laida apie kovos sportą. **10.00** Ispanijos „Endesa“ krepšinio lyga. Finalas. Madrido „Real“ - Valensijos „Valencia“. Ketvirtos rungtynės. **11.40** Pasaulio rali-kroso čempionatas. Švedija. 7 etapas. **13.30** Pasaulio taurės lengvosios atletikos varžybos. Ispanija. 5 etapas. **17.00** ATP 250 teniso turnyro finalas. Marakešas. **19.30** „NBA Action“. Krepšinio lygos apžvalga. 39 laida. **20.00** Tiesiogiai. Pasaulio taurės spidvėjaus varžybos. Vokietija. **23.00** NBA krepšinio lyga. Finalas. Golden state „Warriors“ - Klivlando „Cavaliers“. Ketvirtos rungtynės. **1.30** Pasaulio rali-kroso čempionatas. Vokietija. 3 etapas. **3.30** KOK World series. Ryga. 1 d. **5.40** Pasaulio galiūnų čempionatas. Bostvana. Finalas. **6.40** „Čempionai LT“. Graplingas. Jonava. 3 laida.

VIASAT SPORT BALTIC

7.00 Krepšinis. Europos čempionatas. **10.40**, **1.15** Boksas. **11.50** Futbolas. Premier lygos apžvalga. **12.20** Krepšinis. Europos čempionatas. Aštuntfinalis. Tiesioginė transliacija. **14.25** Futbolas. Anglijos Premier lyga. „Manchester City“ - „Liverpool“. Tiesioginė transliacija. **16.50** Futbolas. Anglijos Premier lyga. „Leicester“ - „Chelsea“. Tiesioginė transliacija. **18.55** Krepšinis. Europos čempionatas. Aštuntfinalis. Tiesioginė transliacija. **20.50** „Mobil-1“ The Grid lenktynės. **21.30** Krepšinis. Europos čempionatas. Aštuntfinalis. Tiesioginė transliacija. **23.25** Krepšinis. Europos čempionatas. Aštuntfinalis. **2.00** Motosportas. Nascar 400 mylių lenktynės. Tiesioginė transliacija.

EUROSPORT

6.30, **12.15**, **19.00**, **21.00**, **23.00**, **1.45** Tenisas. JAV atvirasis teniso čempionatas. **9.30**, **13.45**, **14.45**, **5.30** Dviračių sportas. Ispanijos turas. **11.00** Dviračių sportas. Kanada. **14.30**, **18.45** Dviračių sportas. „Vuelta a Espana“ lenktynės. **20.55**, **22.40** Eurosport žinios. **22.45**, **1.30** Tenisas.

15.15 Europos vyrų krepšinio čempionatas

6.30 „Ančiukų istorijos“.
7.00 „Bailus voveriukas“.
7.30 „Transformeriai. Maskuotės meistrai“.
8.30 Mamyčių klubas.
9.00 Kulinariniai triukai.
9.30 Penkių žvaigždučių būstas.
10.00 Pasaulis pagal moteris.
10.30 Svajonių sodai.
11.30 „Havajai 5.0“ (N-7).
12.30 Europos vyrų krepšinio čempionatas. Tiesioginė transliacija.
14.30 „Kung fu panda. Įtūžusio penketo paslaptys“ (N-7).
15.15 Europos vyrų krepšinio čempionatas. Tiesioginė transliacija.
17.15 Ekstrasensai detektyvai.
18.30 TV3 žinios. .
19.30 Komedija „Auklė“.
21.25, 23.25 Tiesiai iš EuroBasket 2017.
21.30 Europos vyrų krepšinio čempionatas. Tiesioginė transliacija.
22.20 Rungtynių pertraukoje - Tiesiai iš EuroBasket 2017.
22.35 Europos vyrų krepšinio čempionatas. Tiesioginė transliacija.
23.30 Veiksmo f. „Rokis 5“.
1.35 Drama „Kaltinamoji Keisė Antony“ (N-7).

17.20 Teleloto

6.25 Dienos programa.
6.30 Animacinis f. „Kaukė“.
6.55 Animacinis f. „Linksmieji detektyvai“.
7.20 Animacinis f. „Nickelodeon“ valanda. Žybsnis ir stebuklingos mašinėlės“.
7.45 Animacinis f. „Neramūs ir triukšmingi“.
8.10 Animacinis f.“Keista šeimynėlė“.
8.35 Animacinis f. „Tomo ir Džerio nuotykiai“.
9.00 Animacinis f. „Ponas Bynas“.
9.30 Animacinis f. „Tinginių miestelis“.
10.00 Animacinis f. „Pelėdų karalystės sargai“.
11.50 Romantinė komedija „Ne anyta, o monstras“.
13.55 Komedija „Mažieji genijai“.
15.45 Vaikai šėlsta.
16.10 Pričiupom!
16.40 Ne vienas kelyje.
17.20 Teleloto.
18.30 Žinios. Sportas. Orai.
19.30 Lietuvos balsas.
22.10 Fantastinis veiksmo f. „Jupiterė. Pabudimas“ (N-7).
0.30 Veiksmo f. „Tylos kodeksas“ (N-14).
2.25 Komedija šeimai „Devyni gyvenimai“.

21.00 „Laisvės kaina. Savanoriai“

6.00 LR himnas.
6.05 Istorijos detektyvai.
7.00 Mes nugalėjom.
7.30 Šventadienio mintys.
8.00 Gimtoji žemė.
8.30 Ryto suktinis su Zita Kelmickaite.
9.00 „Mažasis princas 3“.
9.25 „Džiunglių knyga 2“.
9.35 „Auklė Mun“.
9.45 „Šikšnosparnis Patas“.
10.00 Gustavo enciklopedija.
10.30 „Užkeiktas princas“.
11.30 Mūsų gyvūnai.
12.00 Šiluvos atlaidai. Tiesioginė transliacija.
13.40 „Mis Marpl“.
15.15 Laisvės vėliavnešiai.
15.45 Žinios. Orai.
16.00 Auksinis protas.
17.15 Klausimėlis.lt.
17.30 Žinios. Sportas. Orai.
18.00 Keliai. Mašinos. Žmonės.
18.30 „Karo laivas „Prezidentas Smetona“.
19.30 Savaitė.
20.30 Panorama.
21.00 TV serialas „Laisvės kaina. Savanoriai“.
22.00 Romantinė drama „Pono Darsio sutramdymas“ (N-7).
23.35 Fantastinis nuotykių f. „Mumijos sugrįžimas“.
1.45 Ryto suktinis su Zita Kelmickaite.

0.15 „Kortų namelis“

6.30 Pasaulio rąsto kėlimo čempionatas Kaune. 2017 m.
7.30 Akivaizdu, bet neįtikėtina.
8.30 Tauro ragas (N-7).
9.00 Lietuvos galiūnų čempionato etapas Kretingoje. 2017 m.
10.05 TV serialas „Vandenyno paslaptys su Džefu Korvinu“.
10.35 TV serialas „Gyvybės galia“.
11.50 „Pragaro katytė“.
13.00 Komedija „Nutrūkę nuo grandinės“ (1).
13.35 Sveikinimai.
15.40 Savaitės kriminalai (N-7).
16.10 „Kas žudikas?“ (N-7).
17.25 TV serialas „Muchtaro sugrįžimas“ (N-7).
18.30 TV serialas „44-as skyrius“ (N-7).
19.30 Ekstrasensų mūšis (N-7).
22.15 Romantinė komedija „Sklinda gandai“ (N-7).
0.15 TV serialas „Kortų namelis“ (N-14).
2.10 Veiksmo f. „Universalus karys. Atsiskaitymo diena“ (N-14).
3.55 Siaubo f. „Mirčių kolekcionierius 2“ (S).

23.00 „Šetlando žmogžudystės“

7.05 Programa.
7.09 TV parduotuvė.
7.25 „Visatos stebuklai“.
8.30 Kaimo akademija.
9.00 Šiandien kimba.
10.00 „Laukinė Australija“.
10.35 Ekovizija.
10.45 „Vera“ (N-7).
12.45 „Moterų daktaras“ (N-7).
14.55 „Mainai gamtoje“ (N-7).
16.00 Žinios. Orai.
16.20 Krepšinio pasaulyje su V.Mačiuliu.
16.50 „Lemtingas panašumas“ (N-7).
18.00 Žinios. Orai.
18.35 0 laipsnių.
18.40 „Ilga kelionė namo“ (N-7).
20.00 Žinios. Orai.
20.30 Skinsiu raudoną rožę.
21.30 24/7.
22.30 Žinios. Orai.
23.00 „Šetlando žmogžudystės“ (N-7).
1.40 „Vera“ (N-7).
3.15 „Moterų daktaras“ (N-7).
4.00 „Šetlando žmogžudystės“ (N-7).
5.55 „Laukinė Australija“.
6.15 24/7.

22.35 Skambantys pasauliai su Nomeda Kazlaus.

6.00 LR himnas.
6.05 Lietuvos tūkstantmečio vaikai.
7.00 Anapus čia ir dabar.
7.45 Durys atsidaro.
8.00 Septynios Kauno dienos.
8.30 Euromaxx.
9.00 „Erdvės menas“. 6 d.
9.30 „Šimtas vaizdų iš Japonijos“. 14 d.
10.00 Tikri vyrai.
10.45 Mokslo sriuba.
11.00 „Operetė Kauno pilyje 2017“.
12.00 Opera „Bohema“.
13.50 ARTi.
14.05 Mūsų miesteliai.
15.00 Pranciškonų kelias Lietuvoje.
15.30 Linija, spalva, forma.
16.00 Nacionalinis turtas.
16.30 Durys atsidaro.
17.00 Bėdų turgus.
17.45 „Hnatas Jura. Metų kryžkelėje“.
18.30 Dokumentinis f. „Motinos, kovojančios su džihadu“.
19.30 Klauskite daktaro.
20.15 Nacionalinė paieškų tarnyba.
21.05 Martynas Kuliavas ir draugai.
22.10 Senos dainos naujai.
22.35 Skambantys pasauliai su Nomeda Kazlaus.

14.00 Pasisvėrę ir laimingi

6.20 Teleparduotuvė.
6.50 „Surikatų namai“.
7.50 Daktaras Ozas. Šeimos gydytojo patarimai (N-7).
8.45 „Sodo gyventojai“.
9.15 „Surikatų namai“.
10.15 „Būrėja“.
11.25 „Akloji“.
12.00 Šviežias maistas. Anos Olson receptai.
13.00 „Mylėk savo sodą“.
14.00 Pasisvėrę ir laimingi.
15.00 „Širdele mano“ (N-7).
17.00 „Akloji“.
18.10 „Būrėja“.
18.45 Komedija „Žandaras Niujorke“ (N-7).
21.00 „Nebylus liudijimas. Problemos“ (N-14).
23.10 Veiksmo f. „Bėglys“ (N-7).
1.50 „Detektyvė Rizoli“ (N-7).
2.35 „Nebylus liudijimas“ (N-14).
4.25 Pasisvėrę ir laimingi.

21.00 Dainų dvikova

6.15 Teleparduotuvė.
6.30 Pavojingiausi pasaulio keliai (N-7).
7.30 Jokių kliūčių! (N-7).
8.30 Juokingiausi Amerikos namų vaizdeliai (N-7).
9.00 Gyvūnų manija.
9.30 Vienam gale kablys.
10.00 Praeities žvalgas (N-7).
10.30 „6 kadrai“ (N-7).
11.00 Išlikimas (N-7).
12.00 „Sunkiausios profesijos pasaulyje“ (N-7).
13.30 Jokių kliūčių! (N-7).
14.30 Gražiausi žemės kampeliai.
15.00 Pavojingiausi pasaulio keliai (N-7).
16.00 Iš peties (N-7).
17.00 „Havajai 5.0“ (N-7).
18.00 „Elementaru“ (N-7).
19.00 „Skorpionas“ (N-7).
20.00 „Bibliotekininkai“ (N-7).
21.00 Dainų dvikova.
21.30 TV3 žinios. TV3 sportas. TV3 orai.
22.30 „Vikingai“ (N-14).
23.30 Kvailiausi pasaulio nutrūktgalviai (N-14).

21.00 „Džekas Hanteris ir Achenateno kapas“

9.00 Skrajojantys ežerai. Baltų mitai ir simboliai.
9.30 „Ekstremalūs žygiai. Šventieji Kinijos kalnai“.
10.30 „Minutė po minutės“ (N-7).
11.30 „Blogiau nebūna“ (N-7).
12.30 Dokumentinis f. „Dingę Hitlerio turtai“.
13.30 „Dikensiada“.
14.10 Animacinis nuotykių f. „Ilga mažo kikilio kelionė“.
15.50 Romantinė komedija „Princas ir aš. Karališkas medaus mėnuo“.
17.30 Klaipėdos patruliai (N-7).
18.00 „Apokalipsė. Antrasis Pasaulinis karas“ (N-7).
19.00 „Mega virtuvės“.
20.00 „Kai šaukia širdis“.
21.00 VIP seansas. „Džekas Hanteris ir Achenateno kapas“ (N-7).
22.45 Pinigai iš nieko.
23.45 „Elajus Stounas“.
0.45 Karališkosios paslaptys.

TV8

6.45 Teleparduotuvė. **7.00** „Vėžliukai nindzės“. **8.00** „Linksmieji traukinukai“. **9.00** „Mano mažasis ponis“. **9.30** „Šunyčiai patruliai“. **10.00** Senoji animacija. **11.00** Didžiosios Džeimio šventės. **11.30** Virtuvės istorijos. **12.00** Gardu Gardu. **12.30** Misija - dirbame sau. **13.00** Svajonių ūkis. **13.30** Valgyk ir lieknėk. **14.00** „Tėvelio dukrytės“ (N-7). **15.00** Sveikatos medis. **16.00** „Tėvas Braunas“ (N-7). **17.00** Šokiai! (N-7). **19.00** „Tėvelio dukrytės“ (N-7). **20.00** Labanakt, vaikučiai. Senoji animacija. **21.00** Premjera! Romantinė drama „Vasara Barselonoje“ (N-7). **22.50** Romantinė drama „Mylėk savo artimą“ (N-7). **0.35** „Tėvas Braunas“ (N-7). **1.30** Ekstremalūs namų pokyčiai.

INFO TV

6.00 Teleparduotuvė. **6.30** Apie žūklę. **7.00** Ne vienas kelyje. **7.30** Nuo... Iki. **8.20** KK2 (N-7). **10.30** Dviračio šou. **12.00** Valanda su Rūta. **13.45** Pagalbos skambutis (N-7). **17.30** Bus visko. **20.15** KK2 (N-7). **24.00** Dabar pasaulyje. Savaitė. Žinios rusų k. **0.30** Pagalbos skambutis (N-7). **1.25** Ne vienas kelyje. **1.55** KK2 (N-7). **4.10** Dviračio šou.

PBK

6.00, 2.10 EURONEWS. **6.25, 9.00, 11.00** Naujienos. **6.35** Sargybinis. **7.00** Vaikų klubas. **7.25** Idealus remontas. **8.05** Sveikata. **9.20** „Garbės žodis“ su J.Nikolajevu. **9.55** Vaikų klubas. **10.30** Fazenda. **11.35** „Pagrindinis šalies katinėlis“. **12.20** Komedija „Ivanas Vasiljevičius keičia profesiją“. **14.10** Tarptautinis muzikinis festivalis „Karštis“. **16.55** Kas nori tapti milijonieriumi? **18.35** Visų geriausias! **20.10** Šiandien vakare. **23.00** Laikas. **0.30** „Mitai apie Rusiją“.

RTR PLANETA (BALTIJA)

5.30 „Ne vaikinuose laimė“. **7.20** Pats sau režisierius. **8.15** J.Petrosiano humoro laida. **8.45** Žinios. Maskva. **9.25** Rytinis paštas. **10.00** Kol visi namie. **11.00, 14.00** Žinios. **11.20** Juoktis leidžiama. **14.20** „Dryžuotasis reisas“. **16.10** „Atpildas už laimę“. **20.00** Savaitės naujienos. **21.50** Sekmadienio vakaras su V.Solovjovu. **23.45** Naujoji banga 2017.

REN

7.00 „Vaikų klubas. **7.05** Pažink mūsiškius. **8.00** „V ir M“. **8.50** Žiūrėti visiems! **9.50** „Kiekvienam po katinėlį“. **10.50** „Nenusakomame aukštyje“. **14.30-22.05** Prajuokink komiką. **1.20** Grupės „Leningrad“ koncertas.

NTV MIR

8.00, 10.00, 16.00 Šiandien. **8.20** Ir vėl sveiki! **8.45** Kūdikio lūpomis. **9.25** Valgome namie! **10.20** Pirmoji pavara. **11.05** Technikos stebuklai. **12.00** Sodininkų atsakas. **13.05** Dvigubi standartai. Čia jums ne ten! **14.05** Kaip kine. **15.05** „Muchtaras. Naujas pėdsakas“. **16.25** Kriminalinė Rusija. **17.05** Tyrimą atliko... **18.00** Naujos rusiškos sensacijos. **19.00** Savaitės apžvalga. **20.15** Tu nepatikėsi! **21.05** „Žvaigždės susiėjo“. **22.55** „Mentų karai 10“. **0.55** Chiblos Gerzmavos koncertas „Du portretai“.

TV POLONIA

8.10 Pramoginė laida. **9.05** „Karo portretai. Janas Zumbachas“. **9.35** Laida iš Didžiosios Britanijos. **9.50** Laisvasis ekranas. **10.10** Telerytas. **10.45** Grūdas. **11.15, 2.20** Žodžių žaidimas. **11.40** „Magiškas medis“. **12.40, 13.15** Tarp žemės ir dangaus. **13.00** Viešpaties Angelas. **13.55, 4.30** Varšuvos sukilimas: diena po dienos. **14.05** „Dievo žmogus“. **15.00** „Budka Suflera“ koncertas. **15.40** „Karalienė Bona“. **16.35** Turistinė kelionė. **16.50** Akis į akį. **17.30** „Šeimynėlė.pl“. **18.30** TV ekspresas. **18.55, 1.30** „Seserys“. **19.45, 2.45** Animacinis f. **20.00** Šv.Mišios Smolensko katastrofos aukų atminimui. **21.15, 3.00** Žinios. **22.00, 3.40** „Blondinė“. **22.55** „Miestas 44“. **1.00** Įsimylėk Lenkijoje.

TV1000

8.45 „Planeta 51“. **10.30** „Dar kartą, iš naujo“. **12.30** „Ateivis“. **14.40** „Tegyvuoja meilė“. **17.15** „Infiltruoti“. **20.10** „Viskas, ko tu nori“. **22.00** „Magdalenos seserys“. **0.20** „Gerbėja“.

DISCOVERY

8.15 Greiti ir triukšmingi. **9.10** Automobilių perpardavinėtojai. **10.05** Sunkvežimių vairuotojai. **10.55** Brangenybių paieškos. **11.50** Aukso karštinė. **12.40** Sandėlių medžiotojai Britanijoje. **13.35** Karai dėl bagažo. **14.30** Likviduotojas. **15.25** Dalaso automobilių rykliai. **16.20** Prasti inžinierių sprendimai. Klaidų taisymas. **17.15** Nepaprasti inžinierių sprendimai. **18.10** Svajonių automobiliai. **19.05** Kas dedasi Žemėje? **20.00** Maisto gamyklos. **21.00** Gelbėjimo operacija Evereste. **22.00** Paskutinės vilties ligoninė.

TRAVEL

9.00 Gyvenime ne vien žiedai. **10.00, 19.00** Viešbučių verslas. **11.00** 1959 m. Airstream Globester. **12.00** Žvejyba Majamyje. **13.00, 20.00** Statybos Aliaskoje. **15.00** Turto gelbėtojai. **16.00** Gyvenimas ant ežero. **17.00** Darbo imasi Vanila Aisas. **18.00** Neįprastas maistas. **21.00** Muziejų paslaptys. **22.00** Nežinoma ekspedicija. **23.00** Įkaušęs keliautojas.

ANIMAL PLANET

6.36 Liūno broliai. **7.00** Šimpanzė. **7.25** Banginių karai. **8.15** Namai medžiuose. **12.50** Užpultasis. **13.45** Laukinių gyvūnų gelbėjimas. **14.40** Veterinarų gyvenimas. **15.35** Gyvatė Šeila. **17.25** Aligatorių tramdytojai. **18.20** Gaudant monstrus. **19.15** Susidūrimas su rykliais. **20.10** Grizlio projektas. **21.05** Laukinėje Iberijoje. **22.00** Laukinė Indija. **22.55** Laukiniai ir pavojingi. **0.45** Namai medžiuose.

SPORT1

7.00 „Čempionai LT“. Graplingas. Palanga. 2 d. **7.30** „Road to glory“. Laida apie kovos sportą. **8.00** Pasaulio taurės spidvėjaus varžybos. Vokietija. Vakar. **11.00** Ispanijos „Endesa“ krepšinio lyga. Finalas. Madrido „Real“ - Valensijos „Valencia“. Ketvirtos rungtynės. **12.50** Pasaulio rali-kroso čempionatas. Kanada. 8 etapas. **14.50** Pasaulio taurės lengvosios atletikos varžybos. Vokietija. 6 etapas. **16.50** ATP 250 teniso turnyro finalas. Švedija. **18.40** KOK World series. Ryga. 1 d. **20.50** NBA krepšinio lyga. Gražiausi sezono momentai. **21.00** Pasaulio taurės spidvėjaus varžybos. Vokietija. Vakar. **24.00** NBA krepšinio lyga. Finalas. Golden state „Warriors“ - Klivlando „Cavaliers“. Penktos rungtynės. **2.30** Pasaulio taurės lengvosios atletikos varžybos. Brazilija. 2 etapas.

VIASAT SPORT BALTIC

6.30 Motosportas. Spidvėjus. Vokietijos GP lenktynės. **9.30** Futbolas. Anglijos Premier lyga. „Stoke“ - „Manchester United“. **11.20** Premier lygos apžvalga. **12.20, 15.05, 18.35, 21.20** Krepšinis. Europos čempionatas. Aštuntfinalis. Tiesioginė transliacija. **14.35** Futbolas. UEFA Čempionų lygos žurnalas. **17.10** Motosportas. San Marino MotoGP lenktynės. **20.50** Futbolas. UEFA Čempionų lygos žurnalas. **23.25** Futbolas. Anglijos Premier lyga. „Burnley“ - „Crystal Palace“. **1.15** Futbolas. Anglijos Premier lyga. „Swansea“ - „Newcastle“. **3.05** Motosportas. San Marino MotoGP Moto3 lenktynės. **4.25** Motosportas. San Marino MotoGP Moto2 lenktynės.

EUROSPORT

6.30, 11.00, 13.30, 21.45, 23.00 Tenisas. JAV atvirasis teniso čempionatas. **9.30, 12.30, 14.30, 17.45** Dviračių sportas. Ispanijos turas. **15.15** Dviračių sportas. Ispanija. **17.30, 21.30** Dviračių sportas. „Vuelta a Espana“ lenktynės. **21.40** Eurosport žinios. **22.45** Tenisas. **2.45** Sporto linksmybės.

LAISVAI LAIKIS

REKOMENDUOJA

BTV 22.15

„SKLINDA GANDAI“

Romantinė komedija. JAV, Australija. 2005.
Režisierius: Rob Reiner.
Vaidina: Jennifer Aniston, Kevin Costner, Shirley MacLaine.

Neseniai susižadėjusi Sara Hatinger atvyksta į sesers vestuves. Čia ji išgirsta gandą, esą jos šeimos istorija įkvėpė parašyti bestseleriu tapusią knygą „Absolventas“, o pagal ją vėliau buvo pastatytas filmas. Gal dėl to mergina jaučiasi nepritapėle visuomenėje?

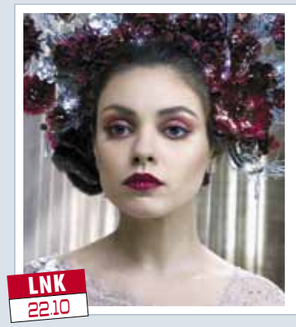

LNK 22.10

„JUPITERĖ. PABUDIMAS“

Fantastinis veiksmo filmas. JAV. 2015.
Režisierius: Andy Wachowski.
Vaidina: Channing Tatum, Mila Kunis, Eddie Redmayne.

Naujoje „Matricos“ genijų istorijoje pasakojama apie tolimą ateitį, kurioje kosmoso užkariavimas jau seniausiai virtęs realybe. Dar daugiau - galingos kitų planetų gyventojų šeimos valdo ne tik valstybes, bet ir atskiras planetas.

TV1 23.10

„BĖGLYS“

Veiksmo filmas. JAV. 1993.
Režisierius: Andrew Davis.
Vaidina: Tommy Lee Jones, Harrison Ford, Sela Ward.

Daktaras Ričardas Kimblas - vienas geriausių Čikagos chirurgų. Jis gyveno puikų gyvenimą.Tačiau kartą, grįžęs namo, jis užtinka įsilaužėlį, bet šiam pavyksta pasprukti. Greitai pamato ir sužeistą žmoną Helen...

TV3 23.30

„ROKIS 5“

Veiksmo filmas. JAV. 1990.
Režisierius: John G.Avildsen.
Vaidina: Sylvester Stallone, Sage Stallone, Talia Shire.

Laikai pasikeitė, šlovingos kovos jau beveik užmirštos, gyvenimas ramus, nes Rokis pasitraukia iš didžiojo sporto. Bet šeimos draugas Polis iššvaisto visą Balboa šeimos turtą. Dabar belieka arba užmiršti buvusį gyvenimą ir pradėti viską iš naujo, arba kautis.

REKOMENDUOJA

TV3 22.30

„IKARAS“

Veiksmo drama. Kanada. 2010.
Režisierius: Dolph Lundgren.
Vaidina: Dolph Lundgren, Stefanie von Pfetten, Samantha Ferris.

Žmonės jį vadina Ikaru ir pažįsta jį kaip vedusį, dukrelę auginantį vyrą, dirbantį investicijų kompanijoje. Bet retas žino kitą Ikaro gyvenimo pusę. Jis taip pat yra negailestingas samdomas žudikas. Ikaras nusprendžia baigti dvigubą gyvenimą ir atsisakyti žudymo. Tačiau yra žmonių, kurie niekad nepamirš, ką jis padarė, ir visais būdais sieks keršto.

TV8 21.00

„TIESIAI Į LAIMĘ“

Romantinė drama. Vokietija. 2012.
Režisierius: Thomas Hezel.
Vaidina: Lara-Joy Korner, Ole Eisfeld, Diana Korner.

Po daugelio metų Afrikoje gydytojas lordas Dilanas Bruksas grįžta į Kornvalį ir labai nustemba pamatęs, kad mama jų ūkį nori paversti apleistų žirgų prieglauda. Vyras kuo skubiau siekia rasti paskolą ir ištraukti nuosavybę iš gresiančio bankroto. Ar pavyks jam suderinti savo ir motinos interesus?

TV6 23.00

„PJŪKLAS 4“

Siaubo filmas. JAV. 2007.
Režisierius: Darren Lynn Bousman.
Vaidina: Tobin Bell, Costas Mandylor, Scott Patterson.

Pjūklas ir jo mokinė Amanda nebegyvi. Detektyvo Hofmano padedami, FTB agentai bando įminti painią paskutinės Pjūklo bylos dėlionę. Joje apstu į niekur vedančių pėdsakų, nutrūkstančių linijų ir nepaaiškinamų ryšių tarp aukų. Tačiau net ir mirus Pjūklui skerdynės nesibaigia.

LRT 23.20

„JAUNASIS POPIEŽIUS“

TV serialas. Italija. 2016.
Režisierius: Paolo Sorrentino.
Vaidina: Jude Law, Diane Keaton, Silvio Orlando.

Jaunas kardinolas iš JAV, 47-erių Lenis Belardo, netikėtai išrenkamas popiežiumi ir pasirenka Pijaus XIII vardą. Taip nutinka dėl vidinių kardinolų intrigų, kuomet, jų nuomone, pasirenkamas jaunas neutralus kandidatas, kuriuo vėliau bus galima manipuliuoti.

3

21.00 „Moterys meluoja geriau“

6.10 Teleparduotuvė.
6.25 „Didvyrių draugužiai“.
6.55 „Simpsonai“ (N-7).
7.55 TV serialas „Rezidentai“ (N-7).
8.55 TV serialas „Meilės sūkuryje“ (N-7).
10.00 TV Pagalba (N-7).
12.00 TV serialas „Tėvelio dukrytės“ (N-7).
13.00 „Kempiniukas Plačiakelnis“ (N-7).
13.30 „Simpsonai“ (N-7).
14.30 TV serialas „Pažadėtoji“ (N-7).
15.30 TV serialas „Pamilti vėl“ (N-7).
16.30 TV Pagalba (N-7).
18.30 TV3 žinios.
19.30 TV serialas „Bruto ir Neto“ (N-7).
20.00 Legendinės legendos (N-7).
21.00 TV serialas „Moterys meluoja geriau“ (N-7).
21.30 TV3 vakaro žinios.
22.30 Veiksmo drama „Ikaras“ (N-14).
0.15 TV serialas „Kastlas“.
1.15 TV serialas „Naujokė“ (N-7).
2.05 TV serialas „Paskutinis iš vyrų“ (N-7).
2.35 Fantastinė drama „Salemas“ (N-14).
3.30 TV serialas „Tironas“ (N-14).

4

20.00 „Meilė gydo“

6.30 Dienos programa.
6.35 Animacinis f. „Visatos broliai“.
7.05 Animacinis f. „Kaukė“.
7.30 Animacinis f. „Linksmieji detektyvai“.
7.55 TV serialas „Volkeris, Teksaso reindžeris“ (N-7).
9.50 24 valandos (N-7).
10.35 Yra, kaip yra (N-7).
11.40 24 valandos (N-7).
12.40 Bus visko.
13.30 TV serialas „Gyvenimo šukės“ (N-7).
15.30 TV serialas „Dvi širdys“.
16.30 Labas vakaras, Lietuva.
17.35 24 valandos (N-7).
18.30 Žinios. Sportas. Orai.
19.30 KK2 (N-7).
20.00 TV serialas „Meilė gydo“.
20.30 Nuo... Iki.
21.30 Žinios. Sportas. Orai.
22.30 Veiksmo f. „4 sektorius. Išvadavimas“ (N-14).
0.20 TV serialas „Juodasis sąrašas“ (N-7).
1.15 TV serialas „Judantis objektas“ (N-7).
2.05 Fantastinis veiksmo f. „Jupiterė. Pabudimas“ (N-7).

LRT TELEVIZIJA

10.05 „Štutgarto kriminalinė policija 1“

6.00 LR himnas.
6.05 Labas rytas, Lietuva.
9.05 TV serialas „Senis“.
10.05 TV serialas „Štutgarto kriminalinė policija 1“.
10.55 TV serialas „Detektyvas Monkas 1“.
11.40 Savaitė.
12.40 Kas ir kodėl?
13.05 Klauskite daktaro.
14.00 Žinios. Sportas. Orai.
14.15 Laba diena, Lietuva.
15.00 Žinios. Orai.
15.10 Laba diena, Lietuva.
16.00 Žinios. Sportas. Orai.
16.15 Laba diena, Lietuva.
16.30 TV serialas „Seserys“.
17.30 Žinios. Sportas. Orai.
18.00 Kas ir kodėl?
18.30 Klauskite daktaro.
19.30 Gimę tą pačią dieną.
20.25 Loterija „Keno Loto“.
20.30 Panorama.
21.29 Loterija „Jėga“.
21.30 LRT forumas.
22.20 Nematoma Lietuvos istorija (N-7).
23.20 TV serialas „Jaunasis Popiežius“ (N-14).
0.15 TV serialas „Detektyvas Monkas 4“.
1.00 LRT radijo žinios.
1.05 Gimę tą pačią dieną.
2.00 LRT radijo žinios.
2.05 Klauskite daktaro.
3.00 LRT radijo žinios.
3.05 Beatos virtuvė.

BTV

16.55 „Sudužusių žibintų gatvės“

6.40 TV serialas „Džeikas, Storulis ir šuo“ (N-7).
7.35 TV serialas „Diagnozė - žmogžudystė“.
8.30 TV serialas „Voratinklis“ (N-7).
9.30 TV serialas „Įteisintas faras“.
10.35 TV serialas „Muchtaro sugrįžimas“ (N-7).
12.40 TV serialas „Sudužusių žibintų gatvės“.
13.45 TV serialas „Diagnozė - žmogžudystė“.
14.45 TV serialas „Voratinklis“ (N-7).
15.50 TV serialas „Muchtaro sugrįžimas“ (N-7).
16.55 TV serialas „Sudužusių žibintų gatvės“ (N-7).
18.00 Info diena.
18.30 TV serialas „Savas žmogus“ (N-7).
19.30 TV serialas „Įteisintas faras“.
20.30 Farai (N-7).
21.00 Veiksmo trileris „Pasaulių karas“ (N-14).
23.20 Romantinė komedija „Sklinda gandai“ (N-7).
1.10 TV serialas „Kortų namelis“ (N-14).
2.55 TV serialas „Džeikas, Storulis ir šuo“ (N-7).
3.40 TV serialas „Gyvybės galia“.

LIETUVOS RYTAS

18.00 Reporteris. Lietuva tiesiogiai

7.00 Programa.
7.04 TV parduotuvė.
7.20 Skinsiu raudoną rožę.
7.50 Kaimo akademija.
8.20 Patriotai (N-7).
9.20 „Neišsižadėk“ (N-7).
10.25 „Gluchariovas“ (N-7).
11.30 „Baltoji strėlė“ (N-7).
12.35 „Kapitonas Gordejevas“ (N-7).
13.35 „Bitininkas“ (N-7).
14.40 TV parduotuvė.
14.55 „Deimantų medžiotojai“ (N-7).
16.00 Reporteris. Orai.
16.50 „Likimo melodija“ (N-7).
18.00 Reporteris. Lietuva tiesiogiai. Orai.
18.55 „Albanas“ (N-7).
20.00 Reporteris. Orai.
20.30 „Gluchariovas“ (N-7).
21.30 „Delta“ (N-7).
22.30 Reporteris. Lietuva tiesiogiai. Orai.
23.45 „Kapitonas Gordejevas“ (N-7).
0.50 „Merginos iš Ukrainos“ (N-7).
1.50 Reporteris.
2.30 Lietuva tiesiogiai.
2.45 „Delta“ (N-7).
3.35 „Chiromantas“ (N-7).
4.25 „Merdoko paslaptys“ (N-7).
5.10 „Delta“ (N-7).

LRT KULTŪRA

19.00 Euromaxx

6.05 Džiazo muzikos vakaras.
7.10 Nacionalinė paieškų tarnyba.
8.00 Mūsų miesteliai. Andrioniškis.
8.50 „Šokių akademija 3“.
9.15 Labas rytas, Lietuva.
12.00 DW naujienos rusų k.
12.10 „Baltijos slapukė“.
12.40 „Kur vanduo ir žmonės kuria gyvenimą. Ignalina“.
13.15 Laumės juosta 2017.
14.40 „Padūkėliai marsupilamiai 2“.
15.35 „Šokių akademija 3“.
16.05 „Kaip atsiranda daiktai 11“.
16.30 Rusų gatvė.
17.00 Laba diena, Lietuva.
18.30 Septynios Kauno dienos.
19.00 Euromaxx.
19.30 „Šlovės dienos“ (N-7).
20.20 Tomo Venclovos knygos „Prarasto orumo beieškant“ pristatymas.
21.10 „Kiotas. Romantiška pažintis su nacionalinėmis vertybėmis“.
21.55 Tomo Venclovos kūrybos vakaras Rašytojų klube.
23.25 Naktinis ekspresas.
24.00 DW naujienos rusų k.

1

11.30 „Ekspertė Džordan“

6.20 Teleparduotuvė.
6.50 Daktaras Ozas. Šeimos gydytojo patarimai (N-7).
7.45 „Būrėja“.
8.15 „Akloji“.
8.50 „Būrėja“.
9.25 „Juodieji meilės deimantai“ (N-7).
10.25 „Policija ir Ko“ (N-7).
11.30 „Ekspertė Džordan“.
12.30 „CSI. Niujorkas“ (N-7).
13.30 „Auklė“.
14.35 „Stivenas Visata“.
15.05 „Sandžėjus ir Kreigas“.
15.35 „Rožinė pantera“.
16.05 „Skūbis Dū. Paslapčių biuras“.
16.30 „Būk su manim“.
18.00 „Neklausk meilės vardo“.
19.00 „CSI. Niujorkas“ (N-7).
20.00 „Sunkių nusikaltimų skyrius“ (N-7).
21.00 „Velvet“ (N-7).
22.35 „Meilės randai“ (1) (N-7).
1.05 „Auklė“.
1.55 „Policija ir Ko“ (N-7).
2.45 „Ekspertė Džordan“ (N-7).
3.30 „Sunkių nusikaltimų skyrius“ (N-7).
4.15 „Nebylus liudijimas“ (N-14).

6

14.00 „6 kadrai“

6.45 Teleparduotuvė.
7.00 „Kobra 11“ (N-7).
8.00 „Pelkė“ (N-7).
9.00 Gražiausi žemės kampeliai.
9.30 „CSI Majamis“ (N-7).
10.30 „Moderni šeima“ (N-7).
11.30 „Kaulai“ (N-14).
12.30 „Havajai 5.0“ (N-7).
13.30 „Univeras. Naujas bendrikas“ (N-7).
14.00 „6 kadrai“ (N-7).
14.30 Teleparduotuvė.
15.00 „Detektyvas Bekstriomas“ (1) (N-7).
16.00 „Kaulai“ (N-14).
17.00 „Havajai 5.0“ (N-7).
18.00 „CSI Majamis“ (N-7).
19.00 „Kobra 11“ (N-7).
20.00 „Univeras. Naujas bendrikas“ (N-7).
21.00 „Naša Raša“ (N-14).
22.00 Farai (N-7).
23.00 Siaubo f. „Pjūklas 4“ (S).
0.50 „Pelikanas 1“ (N-7).
1.45 „Moderni šeima“ (N-7).

B

21.10 „Svetima šalis“

9.00 Karališkosios paslaptys.
9.30 „Kai šaukia širdis“.
10.30 Pinigai iš nieko.
11.30 „Mega virtuvės“.
12.30 Animacinis f. „Mažasis riteris Trenkas“.
13.55 Skrajojantys ežerai. Baltų mitai ir simboliai.
14.25 „Elajus Stounas“.
15.25 „Apokalipsė. Antrasis Pasaulinis karas“ (N-7).
16.25 „Džeimso Kamerono projektas „Povandeninis laivas“.
18.00 „Blogiau nebūna“ (N-7).
19.00 „Dingę Hitlerio turtai“.
20.00 Balticum TV žinios.
20.30 „Dikensiada“.
21.10 Kino akademija. „Svetima šalis“ (N-14).
23.10 Balticum TV žinios.
23.40 Kriminalinis veiksmo trileris „Javos karštis“ (N-14).

TV8

6.35 Teleparduotuvė. **6.50** TV Pagalba (N-7). **8.35** „Mano mažasis ponis“. **9.05** Senoji animacija. **10.05** Romantinė drama „Vasara Barselonoje“ (N-7). **12.00** „Jaunieji gydytojai“ (N-7). **13.00** „Kerštas ir meilė“ (N-7). **15.00** Ekstremalūs namų pokyčiai. **16.00** „Medikopteris“ (N-7). **17.00** „Jaunieji gydytojai“ (N-7). **18.00** „Kerštas ir meilė“ (N-7). **20.00** Labanakt, vaikučiai. Senoji animacija. **21.00** Romantinė drama „Tiesiai į laimę“ (N-7). **22.55** „Apsukrios kambarinės“ (N-14). **23.50** „Dauntono abatija“ (N-7). **0.55** „Tikrosios Beverli Hilso namų šeimininkės“ (N-7). **1.45** „Medikopteris“ (N-7).

INFO TV

6.00 Ne vienas kelyje. **6.30** Savaitės kriminalai (N-7). **7.00** Autopilotas. **7.30** Valanda su Rūta. **9.00** @rimvydasvalatka. **9.30** Žinios. **10.30** KK2 (N-7). **11.30** Yra, kaip yra (N-7). **12.35** Pagalbos skambutis (N-7). **13.35** 24 valandos (N-7). **15.30** Valanda su Rūta. **17.00** Info diena. **21.00** Dienos komentaras. **21.30** Info diena. **22.30** Labas vakaras, Lietuva. **23.30** Dienos komentaras. **24.00** Dabar pasaulyje. Žinios rusų k. **0.30**, **2.30** Info diena.

PBK

6.00, 1.20 EURONEWS. **6.25**, **9.00**, **12.00**, **14.50** Naujienos. **6.30** Vaikų klubas. **7.00**, **9.25** Labas rytas. **11.05** Gyvenk sveikai! **12.15** Šiandien vakare. **15.05** Mados nuosprendis. **16.05** Susituokime. **17.00** Vyriška/Moteriška. **18.00** „Iš tiesų“. **19.00** Tegul kalba. **20.00** Laikas. **20.35** Lietuvos laikas. **21.00** „Tėviškės krantas“. **23.00** Vakaras su Urgantu. **23.35** Vyriška/Moteriška. **0.30** „Iš tiesų“.

RTR PLANETA (BALTIJA)

5.00 Rusijos rytas. **9.15** Šeimos albumas. **9.55** Apie tai, kas svarbiausia. **11.00**, **14.00**, **17.00**, **20.00** Žinios. **11.40**, **14.40**, **17.40**, **20.45** Žinios. Vietos laikas. **11.55** „Svotai“. **13.00** 60 minučių. **14.55** „Tyrimo paslaptys“. **18.00** Andrejus Malachovas. Tiesioginis eteris. **19.00** 60 minučių. **21.00** „Juodas kraujas“. **23.15** Vakaras su V.Solovjovu.

REN

7.55 Žvalus rytas! **8.35** Tinkama priemonė. **9.30** „Šeimos dramos“. **11.15** Mums net nesisapnavo. **13.55** Dar ne vakaras. **14.45** Čapman paslaptys. **15.35** Žiūrėti visiems! **15.55** „Kitas 2“. **17.35** Tinkama priemonė. **18.35** „Šeimos dramos“. **20.25** Kviestinė vakarienė. **21.20** Juoktis leidžiama. **23.05** V ir M. **23.50** „Kareiviai. Vėl rikiuotėje“.

NTV MIR

6.00, **7.00**, **8.00**, **10.00**, **13.00**, **16.00**, **19.00** Šiandien. **6.05** „Gydytojų byla“. **7.05**, **8.05** Dalykiškas NTV rytas. **9.00** „Muchtaro sugrįžimas 2“. **10.20** „Garbės kodeksas 7“. **12.00** Prisiekusijų teismas. **13.25** Ypatingas įvykis. Apžvalga. **14.00**, **16.30** „Susitikimo vieta“. **17.30** Tyrimą atliko... **18.30** Ypatingas įvykis. Apžvalga. **19.50** „Konsultantas“. **21.55** „Kardas 2“. **23.50** Dienos apžvalga. **0.25** Pozdniakovas. **0.35** „Voratinklis 6“.

TV POLONIA

7.50, **20.25** Prie Nemuno. **8.10** Knygų kandys. **8.25**, **17.55**, **2.15** Suraizgyta ABC. **8.50**, **18.20**, **5.05** Trumpa istorija. **9.00** Klausimai per pusryčius. **12.10** Kultūringieji PL. **13.05** Valstybės interesai. **13.35**, **16.25** Žinios. **13.50** „Laimės spalvos“. **14.25** „Blondinė“. **15.20** Akis į akį. **15.50** Reportažas. **16.35**, **4.30** Varšuvos sukilimas: diena po dienos. **16.45** Turistinė kelionė. **16.55**, **1.45** „Komisariatas“. **17.25**, **1.15** Paslėpti lobiai. **18.30** TV ekspresas. **18.55** Sekmadienis su... **19.40** Prie Tatrų. **19.55**, **4.40** „Laimės spalvos“. **20.45**, **2.45** Animacinis f. **21.00**, **3.00** Žinios. Sportas. Orai. **21.45**, **3.40** „Manimi nesirūpink“. **22.35** Dienos receptas. **22.45**, **5.15** Polonija 24. **23.05**, **5.35** Polonijos pokalbis. **23.20**, **5.50** Sveika, Polonija. **0.10** „Pirmieji lenkai Amerikoje“.

TV1000

8.10 „Magdalenos seserys“. **10.25** „Gerbėja“. **12.25** „Viskas, ko tu nori“. **14.05** „Lemiamas taškas“. **16.25** „Žiemos miegas“. **20.10** „Saugus prieglobstis“. **22.25** „Kas čia kalba?“ **0.20** „Pilna krūtinė“.

DISCOVERY

6.10, **8.40**, **17.40** Sandėlių medžiotojai Britanijoje. **7.00** Aukso karštinė. **7.50**, **20.30** Kaip tai veikia? **8.15**, **17.15**, **20.00** Iš ko pagaminta? **9.10**, **18.10** Sandėlių karai. Kanada. **9.40**, **18.40** Paskui klasikinius automobilius. **10.05** Sunkvežimių vairuotojai. **10.55**, **24.00** Išgyventi drauge. **11.50** Greiti ir triukšmingi. **12.40**, **19.05** Automobilių perpardavinėtojai. **13.35** Jukono vyrai. **14.30** Išgyvenimas nepaprastomis sąlygomis. **21.00**, **2.50** Nuogi ir Išsigandę. **22.00**, **3.40** Šėtono kanjonas. **23.00** Įveikti baimes su B.Grilsu.

TRAVEL

6.00 Muziejų paslaptys. **7.00**, **13.00**, **19.00** Naujo būsto paieška. **9.00**, **16.00** Teksaso stilius nekilnojamojo turto rinkoje. **10.00**, **17.00** Viešbučių verslas. **11.00**, **1.00** Pilies paslaptys. **12.00** Nežinoma ekspedicija. **15.00**, **21.00**, **2.00** Namai ant ratų. **18.00**, **24.00** Neįprastas Amerikos maistas. **22.00**, **3.00** Salų paslaptys. **23.00** Žvejyba Majamyje.

ANIMAL PLANET

6.36 Šimpanzė. **7.25**, **11.00**, **20.10**, **2.35** Gyvatė Šeila. **8.15**, **16.30**, **0.45** Namai medžiuose. **9.10**, **13.45**, **19.15**, **1.40** Blogas šuo. **10.05**, **14.40**, **22.55**, **5.02** Laukinė Indija. **11.55** Laukinių gyvūnų gelbėjimas. **12.50** Veterinarų gyvenimas. **15.35**, **23.50**, **5.49** Laukiniai ir pavojingi. **17.25**, **21.05**, **3.25** Ekspedicija. **18.20**, **22.00**, **4.15** Ryklys sutemose.

SPORT1

7.00 Pasaulio taurės spidvėjaus varžybos. 9 etapas. Vokietija. **10.00** Plaukimas. Pasaulio taurė. Maskva. 1 diena. **11.40** „NBA Action“. Krepšinio lygos apžvalga. 33 laida. **12.10** KOK World series. Ryga. 1 d. **14.20** ATP 250 teniso turnyras. Marakešas. Pirmasis pusfinalis. **15.50** Rusijos „Premier“ futbolo lyga. Čempionų kelias. Maskvos „Spartak“ - FC „Rostov“. **17.50** Lietuviai NBA krepšinio lygoje. Oklahomos „Thunder“ - Minesotos „Timberwolves“. **20.00** Pasaulio galiūnų čempionatas. Kalifornija. 1 d. **20.30** „NBA Action“. Krepšinio lygos apžvalga. 34 laida. **21.00** Pasaulio taurės spidvėjaus varžybos. 9 etapas. Vokietija. **24.00** KOK World series. Talinas. **2.10** Rusijos „Premier“ futbolo lyga. Čempionų kelias. Maskvos „Spartak“ - FC „Orenburg“. **4.10** Plaukimas. „Energy For Swim 2017“. Italija. 2 diena.

VIASAT SPORT BALTIC

7.00 Motosportas. Nascar 400 mylių lenktynių apžvalga. **11.00** Motosportas. Spidvėjus. Vokietijos GP lenktynės. **14.00** Boksas. **14.45** Krepšinis. Europos čempionatas. Aštuntfinalis. **18.25** Premier lygos apžvalga. **19.25** Ledo ritulys. KHL. Maskvos „Dinamo“ - „Metallurg“. Tiesioginė transliacija. **21.55** Futbolas. Anglijos Premier lyga. „West Ham“ - „Huddersfield“. Tiesioginė transliacija. **24.00** Motosportas. San Marino MotoGP lenktynės. **1.25** Futbolas. Anglijos Premier lyga. „West Ham“ - „Huddersfield“. **3.15** „Trans World Sport“ žurnalas. **5.00** Ledo ritulys. KHL. Maskvos „Dinamo“ - „Metallurg“.

EUROSPORT

7.00, **14.05**, **18.30**, **1.30**, **5.00** Dviračių sportas. Ispanijos turas. **8.30**, **15.30**, **22.00**, **2.30** Tenisas. JAV atvirasis teniso turnyras. **9.30**, **24.00** Futbolas. JAV „Major League Soccer“ lyga. **11.00** Dviračių sportas. **13.00** Šaudymas iš lanko. Italija. **17.00**, **20.35** Šuoliai su slidėmis. Vasaros „Grand Prix“ serija. Rusija. **19.30** Jojimas. „Rolex“ didžiojo kirčio varžybos. Kanada. **20.25**, **0.25** Sporto žinios. **23.00** Jojimas. Didžioji Britanija. **0.40** Sporto linksmybės.

21.30 Europos vyrų krepšinio čempionatas

6.25 „Didvyrių draugužiai“.
6.55 „Simpsonai“ (N-7).
7.55 TV serialas „Rezidentai“ (N-7).
8.55 TV serialas „Meilės sūkuryje“ (N-7).
10.00 TV Pagalba (N-7).
12.00 TV serialas „Tėvelio dukrytės“ (N-7).
13.00 „Kempiniukas Plačiakelnis“ (N-7).
13.30 „Simpsonai“ (N-7).
14.30 „Pažadėtoji“ (N-7).
15.30 „Pamilti vėl“ (N-7).
16.30 TV Pagalba (N-7).
18.30 TV3 žinios.
19.30 „Bruto ir Neto“ (N-7).
20.00 Prieš srovę (N-7).
20.55 TV serialas „Moterys meluoja geriau“ (N-7).
21.25, 23.25 Tiesiai iš EuroBasket 2017.
21.30 Europos vyrų krepšinio čempionatas. Tiesioginė transliacija.
22.20 Rungtynių pertraukoje - Tiesiai iš EuroBasket 2017.
22.35 Europos vyrų krepšinio čempionatas. Tiesioginė transliacija.
23.30 Trileris „Mirtinas poilsis“ (N-14).
1.20 TV serialas „Naujokė“ (N-7).
2.10 TV serialas „Paskutinis iš vyrų“ (N-7).

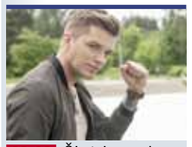

20.30 Čia tai geras!

6.30 Dienos programa.
6.35 Animacinis f. „Visatos broliai“.
7.05 Animacinis f. „Kaukė“.
7.30 Animacinis f. „Linksmieji detektyvai“.
7.55 TV serialas „Volkeris, Teksaso reindžeris“ (N-7).
9.50 24 valandos (N-7).
10.35 Yra, kaip yra (N-7).
11.40 24 valandos (N-7).
12.40 Nuo... Iki.
13.30 TV serialas „Gyvenimo šukės“ (N-7).
15.30 TV serialas „Dvi širdys“.
16.30 Labas vakaras, Lietuva.
17.35 Yra, kaip yra (N-7).
18.30 Žinios. Sportas. Orai.
19.30 KK2 (N-7).
20.00 TV serialas „Meilė gydo“.
20.30 Čia tai geras!
21.30 Žinios. Sportas. Orai.
22.30 Kriminalinė drama „Amerikietiška afera“ (N-14).
1.20 TV serialas „Judantis objektas“ (N-7).
2.10 Veiksmo f. „4 sektorius. Išvadavimas“ (N-14).

23.20 „Tvin Pyksas 3“

6.00 LR himnas.
6.05 Labas rytas, Lietuva.
9.05 TV serialas „Senis“.
10.05 TV serialas „Štutgarto kriminalinė policija 1“.
10.55 TV serialas „Detektyvas Monkas 1“ (N-7).
11.40 Beatos virtuvė.
12.40 Kas ir kodėl?
13.05 Klauskite daktaro.
14.00 Žinios. Sportas. Orai.
14.15 Laba diena, Lietuva.
15.00 Žinios. Orai.
15.10 Laba diena, Lietuva.
16.00 Žinios. Sportas. Orai.
16.15 Laba diena, Lietuva.
16.30 TV serialas „Seserys“.
17.30 Žinios. Sportas. Orai.
18.00 Kas ir kodėl?
18.30 Klauskite daktaro.
19.30 Emigrantai.
20.25 Loterija „Keno Loto“.
20.30 Panorama.
21.29 Loterija „Jėga“.
21.30 Nacionalinė ekspedicija.
22.30 Istorijos detektyvai.
23.20 TV serialas „Tvin Pyksas 3“ (N-14).
0.15 TV serialas „Detektyvas Monkas 4“ (N-7).
1.00 LRT radijo žinios.
1.05 LRT forumas.
2.00 LRT radijo žinios.
2.05 Klauskite daktaro.
3.00 LRT radijo žinios.

18.30 „Savas žmogus“

6.40 TV serialas „Džeikas, Storulis ir šuo“ (N-7).
7.35 TV serialas „Diagnozė - žmogžudystė“.
8.30 TV serialas „Voratinklis“ (N-7).
9.30 TV serialas „Įteisintas faras“.
10.35 TV serialas „Muchtaro sugrįžimas“ (N-7).
12.40 TV serialas „Sudužusių žibintų gatvės“ (N-7).
13.45 TV serialas „Diagnozė - žmogžudystė“.
14.45 TV serialas „Voratinklis“ (N-7).
15.50 TV serialas „Muchtaro sugrįžimas“ (N-7).
16.55 TV serialas „Sudužusių žibintų gatvės“ (N-7).
18.00 Info diena.
18.30 TV serialas „Savas žmogus“ (N-7).
19.30 TV serialas „Įteisintas faras“.
20.30 Pagalbos skambutis.
21.00 Muzikinė drama „Šokis hip-hopo ritmu. Gatvė“ (N-7).
22.55 Veiksmo trileris „Pasaulių karas“.
1.10 TV serialas „Mentalistas“ (N-7).
1.55 TV serialas „Džeikas, Storulis ir šuo“ (N-7).
2.40 „Pragaro katytė“.
3.25 Pagalbos skambutis.

9.20 „Neišsižadėk“

6.30 Programa.
6.34 TV parduotuvė.
6.50 „Laukinė Australija“.
7.20 Darbščios rankos, atviros širdys.
7.50 Auginantiems savo kraštą.
8.20 Patriotai (N-7).
9.20 „Neišsižadėk“ (N-7).
10.25 „Glucharіovas“ (N-7).
11.30 „Baltoji strėlė“ (N-7).
12.35 „Kapitonas Gordejevas“ (N-7).
13.35 „Bitininkas“ (N-7).
14.40 TV parduotuvė.
14.55 „Deimantų medžiotojai“ (N-7).
16.00 Reporteris. Orai.
16.50 „Likimo melodija“ (N-7).
18.00 Reporteris. Lietuva tiesiogiai. Orai.
18.55 „Albanas“ (N-7).
20.00 Reporteris. Orai.
20.30 „Glucharіovas“ (N-7).
21.30 „Delta“ (N-7).
22.30 Reporteris. Lietuva tiesiogiai. Orai.
23.45 „Kapitonas Gordejevas“ (N-7).
0.50 „Lemtingas panašumas“ (1) (N-7).
1.50 Reporteris.
2.30 Lietuva tiesiogiai.
2.45 „Delta“ (N-7).
3.35 „Chiromantas“ (N-7).
4.25 „Merdoko paslaptys“.

21.10 „Kiotas“

6.05 XXI Klaipėdos pilies džiazo festivalis.
7.05 Klauskite daktaro.
7.55 „Padūkėliai marsupilamiai 2“.
8.50 „Šokių akademija 3“.
9.15 Labas rytas, Lietuva.
12.00 DW naujienos rusų k.
12.10 „Motinos, kovojančios su džihadu“.
13.05 Poeto Tomo Venclovos 80-mečiui. Naktinis ekspresas.
13.40 Martynas Kuliavas ir draugai.
14.45 „Padūkėliai marsupilamiai 2“.
15.35 „Mažieji sekliai ir Baltosios Damos paslaptis“.
16.05 „Kaip atsiranda daiktai 11“.
16.30 Misija. Vilnija.
17.00 Laba diena, Lietuva.
18.30 Stambiu planu.
19.00 Dokumentinis f. „Erdvės menas“.
19.30 „Šlovės dienos“ (N-7).
20.20 Anapus čia ir dabar.
21.10 „Kiotas. Romantiška pažintis su nacionalinėmis vertybėmis“.
22.00 „Pono Darsio sutramdymas“ (N-7).
23.25 Euromaxx.
23.55 DW naujienos rusų k.
0.05 Dabar pasaulyje.

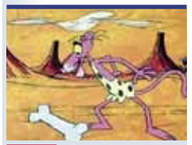

15.35 „Rožinė pantera“

6.20 Teleparduotuvė.
6.50 Daktaras Ozas. Šeimos gydytojo patarimai (N-7).
7.45 „Būrėja“.
8.15 „Akloji“.
8.50 „Būrėja“.
9.25 „Juodieji meilės deimantai“ (N-7).
10.25 „Policija ir Ko“ (N-7).
11.30 „Ekspertė Džordan“ (N-7).
12.30 „CSI. Niujorkas“ (N-7).
13.30 „Auklė“.
14.35 „Marvel animė. Ašmenys“ (1) (N-7).
15.05 „Sandžėjus ir Kreigas“.
15.35 „Rožinė pantera“.
16.05 „Skūbis Dū. Paslapčių biuras“.
16.30 „Būk su manim“.
18.30 „Neklausk meilės vardo“.
19.00 „CSI. Niujorkas“ (N-7).
20.00 „Sunkių nusikaltimų skyrius“ (N-7).
21.00 „Inspektorius Džordžas Džentlis. Prarastas vaikas“ (N-7).
22.55 „Meilės randai“ (N-7).
1.10 „Auklė“.
2.00 „Policija ir Ko“ (N-7).
2.50 „Ekspertė Džordan“ (N-7).

13.30 „Univeras. Naujas bendrikas“

6.45 Teleparduotuvė.
7.00 „Kobra 11“ (N-7).
7.45 „Detektyvas Bekstriomas“ (1) (N-7).
8.45 Gyvūnų manija.
9.15 „CSI Majamis“ (N-7).
10.30 „Moderni šeima“ (N-7).
11.30 „Kaulai“ (N-14).
12.30 „Havajai 5.0“ (N-7).
13.30 „Univeras. Naujas bendrikas“ (N-7).
14.30 Teleparduotuvė.
15.00 „Detektyvas Bekstriomas“ (N-7).
16.00 „Kaulai“ (N-14).
17.00 „Havajai 5.0“ (N-7).
18.00 „CSI Majamis“ (N-7).
19.00 „Kobra 11“ (N-7).
20.00 „Univeras. Naujas bendrikas“ (N-7).
21.00 „Naša Raša“ (N-14).
21.35 UEFA Čempionų lygos rungtynės.
23.40 „Naša Raša“ (N-14).
0.40 „Pelikanas 1“ (N-7).
1.30 „Moderni šeima“ (N-7).

11.10 „Blogiau nebūna“

9.00 Balticum TV žinios.
9.30 „Ekstremalūs žygiai. Šventieji Kinijos kalnai“.
10.30 „Dikensiada“.
11.10 Romantinė komedija „Blogiau nebūna“ (N-7).
12.10 „Visai šalia“.
14.00 „Apokalipsė. Antrasis Pasaulinis karas“ (N-7).
15.00 „Kai šaukia širdis“.
16.00 „Mega virtuvės“.
17.00 „Dingę Hitlerio turtai“.
18.00 Karališkosios paslaptys.
18.30 Pinigai iš nieko.
19.30 Klaipėdos patruliai (N-7).
20.00 Balticum TV žinios.
20.30 „Minutė po minutės“ (N-7).
21.30 „Elajus Stounas“.
22.20 Balticum TV žinios.
22.50 „Meilė Ibizoje“ (N-14).
23.50 „Blogiau nebūna“ (N-7).

TV8

6.35 Teleparduotuvė. **6.50** TV Pagalba (N-7). **8.35** „Mano mažasis ponis“. **9.05** Senoji animacija. **10.05** Romantinė drama „Tiesiai į laimę“ (N-7). **12.00** „Jaunieji gydytojai“ (N-7). **13.00** „Kerštas ir meilė“ (N-7). **15.00** Ekstremalūs namų pokyčiai. **16.00** „Medikopteris“ (N-7). **17.00** „Jaunieji gydytojai“ (N-7). **18.00** „Kerštas ir meilė“ (N-7). **20.00** Labanakt, vaikučiai. Senoji animacija. **21.00** Romantinė drama „Susižadėję, įsimylėję, susipainiojęę“ (N-7). **22.55** „Apsukrios kambarinės“ (N-14). **23.50** „Dauntono abatija“ (N-7). **0.55** „Tikrosios Beverli Hilso namų šeimininkės“ (N-7). **1.50** „Medikopteris“ (N-7).

INFO TV

6.30 Labas vakaras, Lietuva. **7.30** Nuo... Iki. **8.30** Farai (N-7). **9.00** Dienos komentaras. **9.30** Žinios. **10.30** Bus visko. **11.30** Yra, kaip yra (N-7). **12.35** Pagalbos skambutis (N-7). **13.35** 24 valandos (N-7). **15.30** Nuo... Iki. **16.30** Farai (N-7). **17.00** Info diena. **21.00** Dienos komentaras. **21.30** Info diena. **22.30** Labas vakaras, Lietuva. **23.30** Dienos komentaras. **24.00** Dabar pasaulyje. Žinios rusų k. **0.30**, **2.30** Info diena.

PBK

6.00, 1.25 EURONEWS. **6.25**, **9.00**, **12.00**, **14.30** Naujienos. **6.30** Vaikų klubas. **7.00**, **9.20** Labas rytas. **11.05** Gyvenk sveikai! **12.20** „Tėviškės krantas“. **14.45** Mados nuosprendis. **15.45** Susituokime. **16.45** Vyriška/Moteriška. **17.40** „Iš tiesų“. **18.50** Tegul kalba. **20.00** Laikas. **20.35** Lietuvos laikas. **21.00** „Tėviškės krantas“. **23.00** Vakaras su Urgantu. **23.40** Vyriška/Moteriška. **0.30** „Iš tiesų“.

RTR PLANETA (BALTIJA)

5.00 Rusijos rytas. **9.55** Apie tai, kas svarbiausia. **11.00**, **14.00**, **17.00**, **20.00** Žinios. **11.40**, **14.40**, **17.40**, **20.45** Žinios. Vietos laikas. **11.55** „Svotai“. **13.00** 60 minučių. **14.55** „Tyrimo paslaptys“. **18.00** Andrejus Malachovas. Tiesioginis eteris. **19.00** 60 minučių. **21.00** „Juodas kraujas“. **23.15** Vakaras su V.Solovjovu.

REN

8.00 Žvalus rytas! **8.50** Tinkama priemonė. **9.40** „Šeimos dramos“. **11.30** Pati naudingiausia programa. **12.20** Juoktis leidžiama. **13.55** Dar ne vakaras. **14.50** Čapman paslaptys. **15.40** Žiūrėti visiems! **16.05** „Kitas 2“. **17.40** Tinkama priemonė. **18.35** „Šeimos dramos“. **20.25** Kviestinė vakarienė. **21.20** Geriausias šefas. **0.20** Rusiškas vairavimas.

NTV MIR

6.00, **7.00**, **8.00**, **10.00**, **13.00**, **16.00**, **19.00** Šiandien. **6.05** „Gydytojų byla“. **7.05**, **8.05** Dalykiškas NTV rytas. **9.00** „Muchtaro sugrįžimas 2“. **10.20** „Garbės kodeksas 7“. **12.00** Prisiekusiųjų teismas. **13.25** Ypatingas įvykis. Apžvalga. **14.00**, **16.30** „Susitikimo vieta“. **17.30** Tyrimą atliko... **18.30** Ypatingas įvykis. Apžvalga. **19.50** „Konsultantas“. **21.55** „Kardas 2“. **23.50** Dienos apžvalga. **0.25** „Voratinklis 6“.

TV POLONIA

8.35, **17.55**, **2.15** Laida vaikams. **8.50**, **18.20**, **5.05** Trumpa istorija. **9.00** Klausimai per pusryčius. **12.10**, **22.45**, **5.15** Polonija 24. **12.30**, **23.05**, **5.35** Polonijos pokalbis. **12.45**, **23.20**, **5.50** Sveika, Polonija. **13.35**, **16.25** Žinios. **13.50** „Laimės spalvos“. **14.25** „Karo merginos“. **15.20** „Pirmieji lenkai Amerikoje“. **16.15**, **4.30** Varšuvos sukilimas: diena po dienos. **16.40** Kita stotelė - Klodzkas. **16.55**, **1.45** „Komisariatas“. **17.25**, **1.15** Zondas 2. **18.10**, **2.30** Miško bičiuliai. **18.30** TV ekspresas. **18.55** Literatūros chuliganas. **19.25** „Naszaarmia.pl“. **19.55**, **4.40** „Laimės spalvos“. **20.25**, **6.35** ZUS be sienų. **20.45**, **2.45** Animacinis f. **21.00**, **3.00** Žinios. Sportas. Orai. **21.45**, **3.40** „Tėvas Mateušas“. **22.35** Tiesioginė perlaida. **0.10** Reportažas. **0.40** Kažkas matė, kažkas žino.

TV1000

8.40 „Kas čia kalba?“ **10.50** „Pilna krūtinė“. **12.50** „Saugus prieglobstis“. **15.25** „Pykčio regimybė“. **17.45** „Spalio dangus“. **20.10** „Keith“. **22.10** „Kas čia kalba?“ **23.45** „Žmogus, pakeitęs viską“.

DISCOVERY

6.10, **8.15**, **17.15**, **20.00** Iš ko pagaminta? **7.00**, **13.35** Jukono vyrai. **7.50**, **20.30** Kaip tai veikia? **8.40**, **17.40** Sandėlių medžiotojai Britanijoje. **9.10**, **18.10** Sandėlių karai. Kanada. **9.40**, **18.40** Paskui klasikinius automobilius. **10.05** Sunkvežimių vairuotojai. **10.55** Išgyventi drauge. **11.50** Greiti ir triukšmingi. **12.40**, **19.05** Automobilių perpardavinėtojai. **14.30** Didžiosios statybos. **15.25** Nepaprasti inžinierių sprendimai. **21.00** Vyras, moteris, gamta. **22.00** Gelbėtojai su sunkiaisiais automobiliais. **23.00** Naminukės sezonas. **24.00** Kuperio brangenybės.

TRAVEL

6.00, **11.00** Pilies paslaptys. **7.00**, **13.00**, **19.00** Naujo būsto paieška. **9.00**, **16.00** Teksaso stilius nekilnojamojo turto rinkoje. **10.00**, **17.00** Viešbučių verslas. **12.00** Nežinoma ekspedicija. **15.00** Namai ant ratų. **18.00**, **24.00** Nejprastas Amerikos maistas. **21.00** Nejprastas maistas. **22.00** Įkaušęs keliautojas.

ANIMAL PLANET

7.25, **11.00**, **20.10**, **2.35** Gyvatė Šeila. **8.15**, **16.30**, **0.45** Namai medžiuose. **9.10**, **13.45**, **19.15**, **1.40** Blogas šuo. **10.05**, **14.40** Laukinė Indija. **11.55** Ekspedicija. **12.50** Ryklys sutemose. **15.35**, **23.50** Laukiniai ir pavojingi. **17.25**, **21.05** Grizlio projektas. **18.20** Užpultasis. **22.00** Aš išgyvenau gyvūno puolimą. **22.55** Bahamos.

SPORT1

7.00 Lietuviai NBA krepšinio lygoje. Oklahomos „Thunder“ - Minesotos „Timberwolves“. **9.10** Rusijos „Premier“ futbolo lyga. Čempionų kelias. Maskvos „Spartak“ - FC „Rostov“. **11.10** Pasaulio galiūnų čempionatas. Kalifornija. **11.40** „NBA Action“. Krepšinio lygos apžvalga. **12.10** KOK World series. Talinas. **14.20** ATP 250 teniso turnyras. Marakešas. **15.30** Rusijos „Premier“ futbolo lyga. Čempionų kelias. Maskvos „Spartak“ - Maskvos CSKA. **17.30** Lietuviai NBA krepšinio lygoje. Toronto „Raptors“ - Niujorko „Knicks“. **19.30** „Čempionai LT“. Graplingas. Palanga. **20.00** Pasaulio galiūnų čempionatas. Kalifornija. **20.30** „NBA Action“. **21.00** NBA krepšinio lyga. Golden state „Warriors“ - Klivlando „Cavaliers“. Finalas. Pirmos rungtynės. **23.30** KOK World series. Talinas. **1.50** Rusijos „Premier“ futbolo lyga. Čempionų kelias. Maskvos „Spartak“ - Kazanės „Rubin“.

VIASAT SPORT BALTIC

7.00 Futbolas. Anglijos Premier lyga. „Manchester City“ - „Liverpool“. **8.50** Futbolas. Anglijos Premier lyga. „West Ham“ - „Huddersfield“. **10.40** Krepšinis. Europos čempionatas. Aštuntfinalis. **14.30** Motosportas. San Marino MotoGP lenktynės. **15.55** Premier lygos apžvalga. **16.55** Ledo ritulys. KHL. „Salavat Yulaev“ - Rygos „Dinamo“. Tiesioginė transliacija. **19.25** Krepšinis. Europos čempionatas. Ketvirtfinalis. Tiesioginė transliacija. **20.40** Boksas. **21.35** Futbolas. UEFA. Čempionų lyga. „Barcelona“ - „Juventus“. Tiesioginė transliacija. **23.45** Krepšinis. Europos čempionatas. Ketvirtfinalis. **1.35** Futbolas. UEFA Čempionų lyga. „Celtic“ - PSG.

EUROSPORT

6.00, **10.30**, **15.00**, **0.10**, **4.00** Šuoliai su slidėmis. Vasaros „Grand Prix“ serija. Rusija. **7.30**, **19.30**, **2.30**, **5.30** Futbolas. JAV „Major League Soccer“ lyga. **8.30**, **13.00**, **16.30**, **1.30** Tenisas. JAV atvirasis teniso turnyras. **9.30**, **14.00**, **17.30** Dviračių sportas. Ispanijos turas. **12.00** Jojimas. „Rolex“ didžiojo kirčio varžybos. Kanada. **18.30**, **23.30** Sporto linksmybės. **19.00** Jojimas. **20.55**, **23.55** Sporto žinios. **21.00**, **22.00** TBA. **21.30** Ateities herojai. **23.00** Automobilių lenktynės. F3 serijos Europos čempionatas. Vokietija.

LAISVAI LAIKIS REKOMENDUOJA

TV3 23.30

„MIRTINAS POILSIS“

Trileris. JAV. 2013.
Režisierius: Marita Grabiak.
Vaidina: Kelly Curran, Jonathan Decker, John Devereaux.

Mama su paaugle dukra nusprendžia atsipalaiduoti ir pasidžiaugti dukros ir mamos savaitgaliu populiariame SPA. Atostogos lyg rojuje, poilsiautojos galėtų čia ir apsigyventi, tačiau iš pradžių žavėjęs charizmatiškas SPA centro vadovas jaunajai poilsiautojai ima kelti baimę. Atrodo, kad jis vadovauja ne tik pramogų kompleksui, bet ir paslaptingai sektai.

TV1 19.00

„CSI. NIUJORKAS“

Detektyvinis serialas.
JAV, Kanada. 2013.
Režisierės: Ann Donahue, Carol Mendelsohn.
Vaidina: Gary Sinise, Carmine Giovinazzo, Hill Harper.

Detektyvas Mekas Teiloras - nusikaltimo vietos tyrėjas. Jis skiria visą savo dėmesį byloms tol, kol jas išnarplioja. Tokia pat meile darbui pasižymi ir jo partnerė Stela Bonasera.

TV8 21.00

„SUSIŽADĖJĘ, ĮSIMYLĖJĘ, SUSIPAINIOJĘ“

Romantinė drama. Vokietija, Austrija. 2011.
Režisierius: Stefan Bartmann.
Vaidina: Renate Hong, Ruth Runge, Marga Sim.

Džulija Adams švenčia mergvakarį ir paskelbia bučinio aukcioną. Kai pamato, kas brangiausiai pastatė už jos bučinį, Džulija negali patikėti...

LNK 22.30

„AMERIKIETIŠKA AFERA“

Kriminalinė drama. JAV. 2013.
Režisierius: David O.Russell.
Vaidina: Christian Bale, Bradley Cooper, Amy Adams.

Talentingas sukčius Irvingas kartu su savo nusikaltimų partnere Sidne mulkina žmones ir gyvena nerūpestingą gyvenimą, kol vieną dieną jų kelyje pasipainioja FTB agentas Ričis.

TV1 16.30

„BŪK SU MANIM“

TV serialas. Indija. 2010.
Režisierius: Pawan Kumar.
Vaidina: Vandana Vithlani, Firoza Khan, Rucha Hasabnis.

Jauna mergaitė Gopi niekada nepatyrė tikros motinos meilės. Ji svajoja ištekėti ir motinišką meilę gauti iš anytos. Turtinga Kokilaben Modi kaip tik ieško žmonos savo sūnui. Ji griežtai auklėjo savo sūnų, nes nenorėjo, kad šis būtų tinginys, kaip jos vyras. Istorija prasideda Kokilaben vykdomomis marčios paieškomis jos sūnui Ahamui.

LNK 22.30

„JUOKDARIŲ VAKARIENĖ“

Komedija. JAV. 2010.
Režisierius: Jay Roach.
Vaidina: Steve Carell, Paul Rudd, Zach Galifianakis.

Filmas apie ambicingą finansų ekspertą, kurį žadama paaukštinti, jeigu į specialią arogantiškų turtuolių vakarienę atsives visišką idiotą. Varžybas laimės tas apsukruolis, kurio pakviestas svečias pasirodys kaip didžiausias kvailys ir sulauks daugiausia pašaipų. Jis išsirenka nieko nenutuokiantį mokesčių inspekcijos tarnautoją, propaguojantį slaptą aistrą.

TV3 23.35

„MIESTAS, BIJOJĘS SAULĖLYDŽIO“

Siaubo trileris. JAV. 2014.
Režisierius: Alfonso Gomez-Rejon.
Vaidina: Addison Timlin, Veronica Cartwright, Anthony Anderson.

Prieš 65 metus serijinis žudikas buvo įbauginęs mažą Teksarkanos miestelį. Dabar vadinamosios mėnulio žmogžudystės vėl prasidėjo. Ar siaučia kopijuotojas, ar kažkas dar grėsmingesnis? Vieniša moksleivė, turinti tamsių paslapčių, gali padėti sugauti žudiką.

TV8 21.00

„MEILĖS PRIEGLOBSTIS“

Romantinė drama. JAV. 2017.
Režisierius: Brian Herzlinger.
Vaidina: Alix Angelis, Jesse Hutch, Thomas Beaudoin.

Kloja - gydytoja, svajojanti apie vestuves. Deja, vaikinas, su kuriuo ji dešimt metų draugauja, visai nesiruošia įsipareigoti. Jis nerūpestingas ir visai nesubrendęs. Skaudama širdimi Kloja turi su juo atsisveikinti. Gal jis pagaliau supras, ką daryti gyvenime?

TREČIADIENIS rugsėjo 13 d. TV PROGRAMA

21.25 Tiesiai iš EuroBasket 2017

6.10 Teleparduotuvė.
6.25 „Didvyrių draugužiai“.
6.55 „Simpsonai“ (N-7).
7.55 „Rezidentai“ (N-7).
8.55 „Meilės sūkuryje“.
10.00 TV Pagalba (N-7).
12.00 „Tėvelio dukrytės“.
13.00 „Kempiniukas Plačiakelnis“ (N-7).
13.30 „Simpsonai“ (N-7).
14.30 „Pažadėtoji“ (N-7).
15.30 „Pamilti vėl“ (N-7).
16.30 TV Pagalba (N-7).
18.30 TV3 žinios.
19.30 „Bruto ir Neto“ (N-7).
20.00 Gero vakaro šou (N-7).
20.55 „Moterys meluoja geriau“ (N-7).
21.25 Tiesiai iš EuroBasket 2017.
21.30 Europos vyrų krepšinio čempionatas. Tiesioginė transliacija.
22.20 Rungtynių pertraukoje - Tiesiai iš EuroBasket 2017.
22.35 Europos vyrų krepšinio čempionatas. Tiesioginė transliacija.
23.25 Tiesiai iš EuroBasket 2017.
23.30 Vikingų loto.
23.35 Siaubo trileris „Miestas, bijojęs saulėlydžio“ (S).
1.15 „Naujokė“ (N-7).

20.30 Pagauk dainą

6.35 „Visatos broliai“.
7.05 „Kaukė“.
7.30 „Nepaprastas Gumuliuko gyvenimas“ (1).
7.55 „Volkeris, Teksaso reindžeris“ (N-7).
9.50 24 valandos (N-7).
10.35 Yra, kaip yra (N-7).
12.35 Anapus nežinomybės (N-7).
13.30 „Gyvenimo šukės“ (N-7).
15.30 TV serialas „Dvi širdys“.
16.30 Labas vakaras, Lietuva.
17.35 Yra, kaip yra (N-7).
18.30 Žinios.
19.30 KK2 (N-7).
20.00 TV serialas „Meilė gydo“.
20.30 Pagauk dainą.
21.30 Žinios.
22.30 Komedija „Juokdarių vakarienė“ (N-14).
0.50 TV serialas „Juodasis sąrašas“ (N-7).
1.40 TV serialas „Judantis objektas“ (N-7).
2.30 Kriminalinė drama „Amerikietiška afera“ (N-14).

23.20 „Vokietija 1983-iaisiais“

6.00 LR himnas.
6.05 Labas rytas, Lietuva.
9.00 „Senis“ (N-17).
10.00 Europos Komisijos pirmininko J.C.Junckerio metinis pranešimas apie ES padėtį. Tiesioginė transliacija iš Strasbūro.
11.20 Klausimėlis.lt.
11.40 Emigrantai.
12.40 Kas ir kodėl?
13.05 Klauskite daktaro.
14.00 Žinios.
14.15 Laba diena, Lietuva.
15.00 Žinios.
15.10 Laba diena, Lietuva.
16.00 Žinios.
16.15 Laba diena, Lietuva.
16.30 „Seserys“ (N-7).
17.30 Žinios.
18.00 Kas ir kodėl?
18.30 Klauskite daktaro.
19.30 Gyvenimas.
20.25 Loterija „Keno Loto“.
20.30 Panorama. Dėmesio centre.
21.29 Loterija „Jėga“.
21.30 Auksinis protas.
22.50 Klausimėlis.lt.
23.20 „Vokietija 1983-iaisiais“ (N-14).
0.15 „Detektyvas Monkas 4“ (N-7).
1.00 LRT radijo žinios.
1.05 Nacionalinė ekspedicija.
2.00 LRT radijo žinios.

10.35 „44-as skyrius“

6.40 „Džeikas, Storulis ir šuo“ (N-7).
7.35 „Diagnozė - žmogžudystė“ (N-7).
8.30 „Voratinklis“ (N-7).
9.30 „Įteisintas faras“.
10.35 „44-as skyrius“ (N-7).
11.35 „Muchtaro sugrįžimas“ (N-7).
12.40 „Sudužusių žibintų gatvės“ (N-7).
13.45 „Diagnozė - žmogžudystė“ (N-7).
14.45 „Voratinklis“ (N-7).
15.50 „Muchtaro sugrįžimas“ (N-7).
16.55 „Sudužusių žibintų gatvės“ (N-7).
18.00 Info diena.
18.30 „Savas žmogus“ (N-7).
19.30 „Įteisintas faras“.
20.30 Pagalbos skambutis (N-7).
21.00 Veiksmo f. „Nusikaltėlių medžiotojas“ (N-14).
22.50 Muzikinė drama „Šokis hip-hopo ritmu. Gatvė“ (N-7).
0.45 „Mentalistas“ (N-7).
1.30 „Džeikas, Storulis ir šuo“ (N-7).
2.15 „Pragaro katytė“.

16.50 „Likimo melodija“

6.34 TV parduotuvė.
6.50 „Laukinė Australija“.
7.20 Kitomis akimis.
7.50 Skinsiu raudoną rožę.
8.20 Patriotai (N-7).
9.20 „Neišsižadėk“ (N-7).
10.25 „Gluchariovas“ (N-7).
11.30 „Delta“ (N-7).
12.35 „Viskas dėl tavęs“ (N-7).
13.35 „Bitininkas“ (N-7).
14.40 TV parduotuvė.
14.55 „Deimantų medžiotojai“ (N-7).
16.00 Reporteris.
16.50 „Likimo melodija“ (N-7).
18.00 Reporteris. Lietuva tiesiogiai.
18.55 „Albanas“ (N-7).
20.00 Reporteris.
20.30 „Gluchariovas“ (N-7).
21.30 „Delta“ (N-7).
22.30 Reporteris. Lietuva tiesiogiai.
23.45 „Baltoji strėlė“ (N-7).
0.50 „Leningradas. Pokario gatvės“ (N-7).
1.50 Reporteris.
2.30 Lietuva tiesiogiai.
2.45 „Delta“ (N-7).
3.35 „Ilga kelionė namo“ (N-7).

22.00 „2 naktys iki ryto“

6.00 LR himnas.
6.05 LRT OPUS ORE. „Miško gyventojai“.
7.05 Tomo Venclovos knygos „Prarasto orumo beieškant“ pristatymas.
7.55 „Padūkėliai marsupilamiai 2“.
8.45 „Mažieji sekliai ir Baltosios Damos paslaptis“.
9.15 Labas rytas, Lietuva.
12.00 DW naujienos rusų k.
12.10 „Amerikos žydai“.
14.10 Rašytojo Vytauto Bubnio 85-mečiui.
14.40 „Padūkėliai marsupilamiai 2“.
15.35 „Mažieji sekliai ir Baltosios Damos paslaptis“.
16.05 „Kaip atsiranda daiktai 11“.
16.30 Vilniaus albumas.
16.45 Trembita.
17.00 Laba diena, Lietuva.
18.35 Teatras.
19.30 „Šlovės dienos“ (N-7).
20.20 IQ presingas.
21.10 „Čerčelis. Laimėjęs karą, praradęs taiką“.
22.00 Romantinė drama „2 naktys iki ryto“ (N-14).
23.25 Septynios Kauno dienos.
23.55 DW naujienos rusų k.

20.00 „Įstatymas ir tvarka. Specialiųjų tyrimų skyrius“

6.20 Teleparduotuvė.
6.50 Daktaras Ozas. Šeimos gydytojo patarimai (N-7).
7.45 „Būrėja“.
9.25 „Juodieji meilės deimantai“ (N-7).
10.25 „Policija ir Ko“ (N-7).
11.30 „Ekspertė Džordan“ (N-7).
12.30 „CSI. Niujorkas“ (N-7).
13.30 „Auklė“.
14.35 „Marvel animė. Ašmenys“ (N-7).
15.05 „Sandžėjus ir Kreigas“.
15.35 „Rožinė pantera“.
16.05 „Skūbis Dū. Paslapčių biuras“.
16.30 „Būk su manim“.
17.30 „Neklausk meilės vardo“.
19.00 „CSI. Niujorkas“ (N-7).
20.00 „Įstatymas ir tvarka. Specialiųjų tyrimų skyrius“ (1) (N-7).
21.00 „Inspektorius Džordžas Džentlis. Katedroje“ (N-7).
22.55 „Meilės randai“ (N-7).
1.05 „Auklė“.
1.55 „Policija ir Ko“ (N-7).

19.00 „Kobra 11“

6.45 Teleparduotuvė.
7.00 „Kobra 11“ (N-7).
7.45 „Detektyvas Bekstriomas“ (N-7).
8.45 Gražiausi žemės kampeliai.
9.15 „CSI Majamis“ (N-7).
10.30 „Moderni šeima“ (N-7).
11.30 „Kaulai“ (N-14).
12.30 „Havajai 5.0“ (N-7).
13.30 „Univeras. Naujas bendrikas“ (N-7).
14.30 Teleparduotuvė.
15.00 „Detektyvas Bekstriomas“ (N-7).
16.00 „Kaulai“ (N-14).
17.00 „Havajai 5.0“ (N-7).
18.00 „CSI Majamis“ (N-7).
19.00 „Kobra 11“ (N-7).
20.00 „Univeras. Naujas bendrikas“ (N-7).
21.00 „Naša Raša“ (N-14).
21.35 UEFA Čempionų lygos rungtynės.
23.40 „Naša Raša“ (N-14).
0.40 „Pelikanas 1“ (N-7).
1.30 „Moderni šeima“ (N-7).

13.50 „Šalčio banga“

9.00 Balticum TV žinios.
9.30 „Minutė po minutės“ (N-7).
10.30 „Elajus Stounas“.
11.20 „Kai šaukia širdis“.
12.20 „Dingę Hitlerio turtai“.
13.20 Skrajojantys ežerai. Baltų mitai ir simboliai.
13.50 Fantastinis veiksmo trileris „Šalčio banga“ (N-7).
15.30 „Blogiau nebūna“ (N-7).
16.30 Filmas šeimai „Tvenkinio paslaptys“.
18.00 „Mega virtuvės“.
19.00 „Ekstremalūs žygiai. Šventieji Kinijos kalnai“.
20.00 Balticum TV žinios.
20.30 Klaipėdos patruliai (N-7).
21.00 Pinigai iš nieko.
22.00 „Apokalipsė. Antrasis Pasaulinis karas“ (N-7).
23.05 Balticum TV žinios.
23.35 „Dikensiada“.
0.15 „Elajus Stounas“.

TV8

6.35 Teleparduotuvė. **6.50** TV Pagalba (N-7). **8.35** „Mano mažasis ponis“. **9.05** Senoji animacija. **10.05** Romantinė drama „Susižadėję, įsimylėję, susipainioję“ (N-7). **12.00** „Jaunieji gydytojai“ (N-7). **13.00** „Kerštas ir meilė“ (N-7). **15.00** Ekstremalūs namų pokyčiai. **16.00** „Medikopteris“ (N-7). **17.00** „Jaunieji gydytojai“ (N-7). **18.00** „Kerštas ir meilė“ (N-7). **20.00** Labanakt, vaikučiai. Senoji animacija. **21.00** Romantinė drama „Meilės prieglobstis“ (N-7). **22.40** „Apsukrios kambarinės“ (N-14). **23.40** „Dauntono abatija“ (N-7). **0.40** „Tikrosios Beverli Hilso namų šeimininkės“ (N-7). **1.35** „Medikopteris“ (N-7).

INFO TV

6.30 Labas vakaras, Lietuva. **7.30** Kalinių žmonos (N-7). **8.30** Pagalbos skambutis (N-7). **9.00** Dienos komentaras. **9.30** Žinios. **10.30** Nuo... Iki. **11.30** Yra, kaip yra (N-7). **12.35** Pagalbos skambutis (N-7). **13.35** 24 valandos (N-7). **14.25** Yra, kaip yra (N-7). **15.30** Kalinių žmonos (N-7). **16.30** Pagalbos skambutis (N-7). **17.00** Info diena. **21.00** Dienos komentaras. **21.30** Info diena. **22.30** Labas vakaras, Lietuva. **23.30** Dienos komentaras. **24.00** Dabar pasaulyje. Žinios rusų k. **0.30**, **2.30** Info diena.

PBK

6.00, **1.25** EURONEWS. **6.25**, **9.00**, **12.00**, **14.30** Naujienos. **6.30** Animacija. **7.00**, **9.25** Labas rytas. **11.00** Gyvenk sveikai! **12.20** „Tėviškės krantas“. **14.45** Mados nuosprendis. **15.45** Susituokime. **16.45**, **23.40** Vyriška/Moteriška. **17.45**, **0.30** „Iš tiesų“. **18.50** Tegul kalba. **20.00** Laikas. **20.35** Lietuvos laikas. **21.00** „Tėviškės krantas“. **23.05** Vakaras su Urgantu. **1.40** Komedija „Suaugę vaikai“.

RTR PLANETA (BALTIJA)

5.00 Rusijos rytas. **9.55** Apie tai, kas svarbiausia. **11.00**, **14.00**, **17.00**, **20.00** Žinios. **11.55** „Svotai“. **13.00** 60 minučių. **14.55** „Tyrimo pasaplytys“. **18.00** Tiesioginis eteris. **19.00** 60 minučių. **21.00** „Juodas kraujas“. **23.15** Vakaras su V.Solovjovu. **1.45** Žinios. Sankt Peterburgas. **2.00** „Vasilisa“.

REN

8.00 Žvalus rytas! **8.40** Tinkama priemonė. **9.35** „Šeimos dramos“. **11.20** Pati naudingiausia programa. **12.10** „Žmonijos lopšys - pavogta tiesa“. **13.55** Dar ne vakaras. **14.50** Čapman paslaptys. **15.45** Žiūrėti visiems. **16.00** „Kitas 2“. **17.35** Tinkama priemonė. **18.30** „Šeimos dramos“. **20.25** Kviestinė vakarienė. **21.25** Labiausiai šokiruojančios hipotezės. **23.05** „Kiekvienam po katinėlį“.

NTV MIR

6.00, **7.00**, **8.00**, **10.00**, **13.00**, **16.00**, **19.00** Šiandien. **6.05** „Gydytojų byla“. **7.05**, **8.05** Dalykiškas NTV rytas. **9.00** „Muchtaro sugrįžimas 2“. **10.20** „Garbės kodeksas 7“. **12.00** Prisiekusiųjų teismas. **13.25** Ypatingas įvykis. Apžvalga. **14.00**, **16.30** „Susitikimo vieta“. **17.30** Tyrimą atliko... **18.30** Ypatingas įvykis. Apžvalga. **19.50** „Konsultantas“. **21.55** „Kardas 2“. **23.50** Dienos apžvalga. **0.25** „Voratinklis 6“. **2.30** „Susitikimo vieta“.

TV POLONIA

7.05 „Manimi nesirūpink“. **8.00** Ekumeninė laida. **8.25**, **17.55**, **2.15** Petersburskio muzikos šou. **8.50**, **18.20**, **5.05** Trumpa istorija. **9.00** Klausimai per pusryčius. **12.00** Panorama. **12.10**, **22.45**, **5.15** Polonija 24. **12.30**, **23.05**, **5.35** Polonijos pokalbis. **12.45**, **23.20**, **5.50** Sveika, Polonija. **13.35**, **16.25** Žinios. **13.50** „Laimės spalvos“. **14.25** „Manimi nesirūpink“. **15.20** Istorijos ratas. Stipresnis už aplinkybes. **16.10**, **1.05**, **4.30** Varšuvos sukilimas: diena po dienos. **16.15** Tiesioginė perlaida. **16.40** Istorijos aktualijos. **16.55**, **1.45** „Komisariatas“. **17.25** Astronariumas. **18.55** Laiko kariai. **19.25**, **1.15** Rytų studija. **19.55**, **4.40** „Laimės spalvos“. **20.25**, **6.35** Vilnoteka. **20.45**, **2.45** Animacinis f. **21.00**, **3.00** Žinios. **21.45**, **3.40** „Venecija“. **22.35** Dienos receptas. **0.10** „Laisvės žuvynės“.

TV1000

6.10 „Ateivis“. **8.30** „Kas čia kalba?“ **10.20** „Žmogus, pakeitęs viską“. **13.15** „Keith“. **15.25** „Dar kartą, iš naujo“. **17.40** „Ateivis“. **20.10** „Visi keliai veda į Romą“. **22.10** „Žiūrėkit, kas dabar kalba“. **0.05** „Monstras“. **2.15** „Gerbėja“.

DISCOVERY

6.10, **8.15**, **17.15**, **20.00** Iš ko pagaminta? **7.00**, **13.35** Jukono vyrai. **7.50**, **20.30** Kaip tai veikia? **8.40**, **17.40** Sandėlių medžiotojai Britanijoje. **9.10**, **18.10** Sandėlių karai. Kanada. **9.40**, **18.40** Paskui klasikinius automobilius. **10.05** Sunkvežimių vairuotojai. **10.55**, **1.00** Išgyventi drauge. **11.50** Greiti ir triukšmingi. **12.40**, **19.05**, **22.00**, **3.40**, **5.20** Automobilių perpardavinėtojai. **14.30** Nesėkmių garažas. **21.00**, **2.50** Iš meilės automobiliams. **23.00**, **4.30** Gatvių lenktynės. **24.00** Greitai ir garsiai.

TRAVEL

6.00, **11.00**, **1.00** Pilies paslaptys. **7.00**, **13.00**, **19.00** Naujo būsto paieška. **9.00**, **16.00** Teksaso stilius nekilnojamojo turto rinkoje. **10.00**, **17.00** Viešbučių verslas. **12.00**, **21.00**, **2.00** Nežinoma ekspedicija. **15.00** Namai ant ratų. **18.00**, **24.00**, **5.00** Nejprastas Amerikos maistas. **22.00**, **3.00** Ypatinga ekspedicija. **23.00**, **4.00** Mažai išmindžiotais takais.

ANIMAL PLANET

8.15, **16.30**, **18.20**, **22.00**, **0.45**, **4.15** Namai medžiuose. **9.10**, **13.45**, **19.15**, **1.40** Blogas šuo. **10.05**, **14.40**, **22.55**, **5.02** Bahamos. **11.55** Grizlio projektas. **12.50** Užpultasis. **15.35**, **23.50**, **5.49** Laukiniai ir pavojingi. **17.25**, **21.05**, **3.25** Dr.Džefas.

SPORT1

7.00 Lietuviai NBA krepšinio lygoje. Toronto „Raptors“ - Niujorko „Knicks“. **9.10** Rusijos „Premier“ futbolo lyga. Čempionų kelias. Maskvos „Spartak“ - Maskvos CSKA. **11.10** Pasaulio galiūnų čempionatas. Kalifornija. 2 d. **11.40** „NBA Action“. 35 laida. **12.10** KOK World series. Talinas. **14.30** ATP 250 teniso turnyras. Švedija. Pusfinalis. 1 d. **15.50** Rusijos „Premier“ futbolo lyga. Čempionų kelias. Maskvos „Spartak“ - Permės „Amkar“. **17.50** Lietuviai NBA krepšinio lygoje. Detroito „Pistons“ - Niujorko „Knicks“. **20.00** Pasaulio galiūnų čempionatas. Kalifornija. 3 d. **20.30** „NBA Action“. 36 laida. **21.00** NBA krepšinio lyga. Golden state „Warriors“ - Klivlando „Cavaliers“. Finalas. Antros rungtynės. **23.30** KOK World series. Vilnius. 1 d. **1.50** Rusijos „Premier“ futbolo lyga. Čempionų kelias. Maskvos „Spartak“ - Maskvos „Lokomotiv“. **3.50** Vieningoji krepšinio lyga. Finalas. Maskvos CSKA - Maskvos „Khimki“. Trečios rungtynės. **5.50** „Road to glory“. **6.20** „NBA Action“.

VIASAT SPORT BALTIC

7.00, **14.20**, **16.45**, **23.45** Krepšinis. Europos čempionatas. Ketvirtfinalis. **10.40** Futbolas. UEFA Čempionų lyga. „Celtic“ - PSG. **12.30** Futbolas. UEFA. Čempionų lyga. „Barcelona“ - „Juventus“. **16.15** Futbolas. UEFA Čempionų lygos žurnalas. **18.35** Krepšinis. Europos čempionatas. Ketvirtfinalis. Tiesioginė transliacija. **20.40** Boksas. **21.35** Futbolas. UEFA Čempionų lyga. „Liverpool“ - „Sevilla“. Tiesioginė transliacija. **1.35** Futbolas. UEFA Čempionų lyga. „Real“ - APOEL. **3.25** Futbolas. UEFA Čempionų lygos dienos apžvalga. **3.50** Premier League World žurnalas. **5.10** Futbolas. Anglijos Premier lyga. „West Ham“ - „Huddersfield“.

EUROSPORT

7.00, **10.30**, **1.00**, **4.00** Futbolas. JAV „Major League Soccer“ lyga. **7.30**, **23.00**, **5.30** Tenisas. JAV atvirasis teniso turnyras. **8.30**, **15.00**, **24.00**, **3.00** Dviračių sportas. Ispanijos turas. **9.30** Šuoliai su slidėmis. Vasaros „Grand Prix“ serija. Rusija. **11.00**, **18.00** TBA. **14.00** „Rio 2016“ šlovės galerija. **16.00**, **22.15** Dviračių sportas. **22.00**, **23.55** Sporto žinios.

21.25 Tiesiai iš EuroBasket 2017

6.10 Teleparduotuvė.
6.25 „Didvyrių draugužiai“.
6.55 „Simpsonai“ (N-7).
7.55 „Rezidentai“ (N-7).
8.55 „Meilės sūkuryje“.
10.00 TV Pagalba (N-7).
12.00 „Tėvelio dukrytės“.
13.00 „Kempiniukas Plačiakelnis“ (N-7).
13.30 „Simpsonai“ (N-7).
14.30 „Pažadėtoji“ (N-7).
15.30 „Pamilti vėl“ (N-7).
16.30 TV Pagalba (N-7).
18.30 TV3 žinios.
19.30 „Bruto ir Neto“ (N-7).
20.00 Farai (N-7).
20.55 „Moterys meluoja geriau“ (N-7).
21.25 Tiesiai iš EuroBasket 2017.
21.30 Europos vyrų krepšinio čempionatas. Tiesioginė transliacija.
22.20 Rungtynių pertraukoje - Tiesiai iš EuroBasket 2017.
22.35 Europos vyrų krepšinio čempionatas. Tiesioginė transliacija.
23.25 Tiesiai iš EuroBasket 2017.
23.30 Siaubo f. „Lemtingas posūkis 6“ (S).
1.15 „Naujokė“ (N-7).
2.10 „Paskutinis iš vyrų“ (N-7).

17.35 Yra, kaip yra

6.35 Animacinis f. „Visatos broliai“.
7.05 Animacinis f. „Kaukė“.
7.30 „Nepaprastas Gumuliuko gyvenimas“.
7.55 „Volkeris, Teksaso reindžeris“ (N-7).
9.50 24 valandos (N-7).
10.35 Yra, kaip yra (N-7).
12.40 KK2 (N-7).
13.30 TV serialas „Gyvenimo šukės“ (N-7).
15.30 TV serialas „Dvi širdys“.
16.30 Labas vakaras, Lietuva.
17.35 Yra, kaip yra (N-7).
18.30 Žinios.
19.30 KK2 (N-7).
20.00 Valanda su Rūta.
21.30 Žinios.
22.30 Trileris „Saldus kerštas“ (N-14).
0.25 TV serialas „Juodasis sąrašas“ (N-7).
1.15 TV serialas „Judantis objektas“ (N-7).
2.05 Alchemija. VDU karta.
2.35 Ciklas „Menininkų portretai“.

22.30 „Senekos diena“

6.00 LR himnas.
6.05 Labas rytas, Lietuva.
9.05 „Senis“ (N-7).
10.05 „Šlutgarto kriminalinė policija 1“ (N-7).
10.55 „Detektyvas Monkas 1“ (N-7).
11.40 Gyvenimas.
12.40 Kas ir kodėl?
13.05 Klauskite daktaro.
14.00 Žinios.
14.15 Laba diena, Lietuva.
15.00 Žinios.
15.10 Laba diena, Lietuva.
16.00 Žinios.
16.15 Laba diena, Lietuva.
16.30 „Seserys“ (N-7).
17.30 Žinios.
18.00 Kas ir kodėl?
18.30 Klauskite daktaro.
19.30 Specialus tyrimas.
20.25 Loterija „Keno Loto“.
20.30 Panorama. Dėmesio centre.
21.29 Loterija „Jėga“.
21.30 Svarbios detalės.
22.30 Vaidybinis f. „Senekos diena“.
0.15 „Detektyvas Monkas 4“ (N-7).
1.00 LRT radijo žinios.
1.05 Specialus tyrimas.
2.00 LRT radijo žinios.
2.05 Klauskite daktaro.
3.00 LRT radijo žinios.
3.05 Mes nugalėjom.
3.30 Laisvės vėliavnešiai.

0.40 „Mentalistas“

6.40 „Džeikas, Storulis ir šuo“ (N-7).
7.35 „Diagnozė - žmogžudystė“ (N-7).
8.30 „Voratinklis“ (N-7).
9.30 „Įteisintas faras“.
10.35 „44-as skyrius“ (N-7).
11.35 „Muchtaro sugrįžimas“ (N-7).
12.40 „Sudužusių žibintų gatvės“ (N-7).
13.45 „Diagnozė - žmogžudystė“ (N-7).
14.45 „Voratinklis“ (N-7).
15.50 „Muchtaro sugrįžimas“ (N-7).
16.55 „Sudužusių žibintų gatvės“ (N-7).
18.00 Info diena.
18.30 „Savas žmogus“ (N-7).
19.30 „Įteisintas faras“.
20.30 Savaitės kriminalai (N-7).
21.00 Karinė drama „1968-ieji. Tunelių žiurkės“ (N-14).
22.55 Veiksmo f. „Nusikaltėlių medžiotojas“ (N-14).
0.40 „Mentalistas“ (N-7).
1.25 „Džeikas, Storulis ir šuo“ (N-7).
2.15 „Savas žmogus“ (N-7).

18.55 „Albanas“

6.34 TV parduotuvė.
6.50 „Laukinė Australija“.
7.20 Šiandien kimba.
8.20 Patriotai (N-7).
9.20 „Neišsižadėk“ (N-7).
10.25 „Gluchariovas“ (N-7).
11.30 „Delta“ (N-7).
12.35 „Viskas dėl tavęs“ (N-7).
13.35 „Bitininkas“ (N-7).
14.40 TV parduotuvė.
14.55 „Deimantų medžiotojai“ (N-7).
16.00 Reporteris.
16.50 „Likimo melodija“ (N-7).
18.00 Reporteris. Lietuva tiesiogiai.
18.55 „Albanas“ (N-7).
20.00 Reporteris. Orai.
20.30 „Gluchariovas“ (N-7).
21.30 „Delta“ (N-7).
22.30 Reporteris. Lietuva tiesiogiai.
23.45 „Baltoji strėlė“ (N-7).
0.50 „Leningradas. Pokario gatvės“ (N-7).
1.50 Reporteris.
2.30 Lietuva tiesiogiai.
2.45 „Delta“ (N-7).
3.35 „Ilga kelionė namo“ (N-7).
4.25 „Merdoko paslaptys“ (N-7).

8.45 „Mažieji sekliai ir Baltosios Damos paslaptis“

6.00 LR himnas.
6.05 XXIII Klaipėdos pilies džiazo festivalis.
7.05 Bėdų turgus.
7.55 „Padūkėliai marsupilamiai 2“.
8.45 „Mažieji sekliai ir Baltosios Damos paslaptis“.
9.15 Labas rytas, Lietuva.
12.00 DW naujienos rusų k.
12.10 „Čerčelis. Laimėjęs karą, praradęs taiką“.
13.00 „Dainuoju su meile. Ona Kolobovaitė“.
14.05 Stop juosta.
15.35 „Mažieji sekliai ir Baltosios Damos paslaptis“.
16.05 „Kaip atsiranda daiktai 11“.
16.30 Menora.
16.45 Vilniaus sąsiuvinis.
17.00 Laba diena, Lietuva.
18.30 Atspindžiai.
19.00 Maistas ir aistros.
19.30 „Šlovės dienos“ (N-7).
20.15 Gamtininko R.Kazlausko 90-osioms gimimo metinėms. „Drugelio sparnų pasaka“.
21.10 „Luji Teru. Alkoholio gniaužtuose“.
22.15 Lietuvos patriotai.
23.25 Stambiu planu.
23.55 DW naujienos rusų k.
0.05 Dabar pasaulyje.

22.55 „Meilės randai“

6.20 Teleparduotuvė.
6.50 Daktaras Ozas (N-7).
7.45 „Būrėja“.
9.25 „Juodieji meilės deimantai“ (N-7).
10.25 „Policija ir Ko“ (N-7).
11.30 „Ekspertė Džordan“ (N-7).
12.30 „CSI. Niujorkas“ (N-7).
13.30 „Auklė“.
14.35 „Marvel animė. Ašmenys“ (N-7).
15.05 „Sandžėjus ir Kreigas“.
15.35 „Rožinė pantera“.
16.05 „Skūbis Dū. Paslapčių biuras“.
16.30 „Būk su manim“.
18.00 „Neklausk meilės vardo“.
19.00 „CSI. Niujorkas“ (N-7).
20.00 „Įstatymas ir tvarka. Specialiųjų tyrimų skyrius“ (N-7).
21.00 „Nusikaltimo vieta - Berlynas. Mulas“ (N-7).
22.55 „Meilės randai“ (N-7).
1.20 „Auklė“.
2.10 „Policija ir Ko“ (N-7).
3.00 „Ekspertė Džordan“ (N-7).

21.00 „Naša Raša“

6.45 Teleparduotuvė.
7.00 „Kobra 11“ (N-7).
7.45 „Detektyvas Bekstriomas“ (N-7).
8.45 Vienam gale kablys.
9.15 „CSI Majamis“ (N-7).
10.30 „Moderni šeima“ (N-7).
11.30 „Kaulai“ (N-14).
12.30 „Havajai 5.0“ (N-7).
13.30 „Univeras. Naujas bendrikas“ (N-7).
14.30 Teleparduotuvė.
15.00 „Detektyvas Bekstriomas“ (N-7).
16.00 „Kaulai“ (N-14).
17.00 „Havajai 5.0“ (N-7).
18.00 „CSI Majamis“ (N-7).
19.00 „Kobra 11“ (N-7).
20.00 „Univeras. Naujas bendrikas“ (N-7).
21.00 „Naša Raša“ (N-14).
22.00 Drama „Loftas“ (N-14).
0.10 „Naša Raša“ (N-14).
0.35 „Pelikanas 1“ (N-7).
1.35 „Moderni šeima“ (N-7).

21.30 „Moteriškas apiplėšimas“

9.00 Balticum TV žinios.
9.30 Pinigai iš nieko.
10.30 „Mega virtuvės“.
11.30 „Apokalipsė. Antrasis Pasaulinis karas“ (N-7).
12.35 Animacinis f. „Ilga mažo kikilio kelionė“.
14.15 „Minutė po minutės“ (N-7).
15.15 „Ekstremalūs žygiai. Šventieji Kinijos kalnai“.
16.15 Karališkosios paslaptys.
16.45 Romantinė komedija „Pabrolys“ (N-7).
18.30 „Dikensiada“.
19.10 „Elajus Stounas“.
20.00 Balticum TV žinios.
20.30 „Džono Kenedžio nužudymas“.
21.30 Kriminalinė komedija „Moteriškas apiplėšimas“ (1).
22.30 Balticum TV žinios.
23.00 „Apokalipsė. Antrasis Pasaulinis karas“ (N-7).
0.05 „Kai šaukia širdis“.

TV8

6.35 Teleparduotuvė. **6.50** TV Pagalba (N-7). **8.40** „Šunyčiai patruliai“. **9.10** Senoji animacija. **10.10** Romantinė drama „Meilės prieglobstis“ (N-7). **12.00** „Jaunieji gydytojai“ (N-7). **13.00** „Kerštas ir meilė“ (N-7). **15.00** Ekstremalūs namų pokyčiai. **16.00** „Medikopteris“ (N-7). **17.00** „Jaunieji gydytojai“ (N-7). **18.00** „Kerštas ir meilė“ (N-7). **20.00** Ką pasakė Kakė Makė? **20.15** Labanakt, vaikučiai. Senoji animacija. **21.00** Romantinė drama „Puikybė ir prietarai“ (N-7). **23.25** „Apsukrios kambarinės“ (N-14). **0.25** „Dauntono abatija“ (N-7). **1.25** „Tikrosios Beverli Hilso namų šeimininkės“ (N-7). **2.15** „Medikopteris“ (N-7).

INFO TV

6.30 Labas vakaras, Lietuva. **7.30** KK2 (N-7). **8.30** Pagalbos skambutis (N-7). **9.00** Dienos komentaras. **9.30** Žinios. **10.30** Kalinių žmonos (N-7). **11.30** Yra, kaip yra (N-7). **12.35** Pagalbos skambutis (N-7). **13.35** 24 valandos (N-7). **14.25** Yra, kaip yra (N-7). **15.30** KK2 (N-7). **16.30** Pagalbos skambutis (N-7). **17.00** Info diena. **21.00** Dienos komentaras. **21.30** Info diena. **22.30** Labas vakaras, Lietuva. **23.30** Dienos komentaras. **24.00** Dabar pasaulyje. Žinios rusų k. **0.30**, **2.30** Info diena.

PBK

6.00, 1.35 EURONEWS. **6.25**, **9.00**, **12.00, 14.30** Naujienos. **6.30** Animacija. **7.00**, **9.25** Labas rytas. **11.05** Gyvenk sveikai! **12.15** „Tėviškės krantas“. **14.45** Mados nuosprendis. **15.45** Susituokime. **16.45, 23.45** Vyriška/Moteriška. **17.45, 0.35** „Iš tiesų“. **18.50** Tegul kalba. **20.00** Laikas. **20.35** Lietuvos laikas. **21.00** Brangi laida. **21.15** „Tėviškės krantas“. **23.10** Vakaras su Urgantu. **1.45** Melodrama „Kreicerovo sonata“.

RTR PLANETA (BALTIJA)

5.00 Rusijos rytas. **9.55** Apie tai, kas svarbiausia. **11.00**, **14.00**, **17.00**, **20.00** Žinios. **11.55** „Svotai“. **13.00** 60 minučių. **14.55** „Tyrimo paslaptys“. **18.00** Tiesioginis eteris. **19.00** 60 minučių. **21.00** „Juodas kraujas“. **23.10** Naujoji banga 2017. **1.30** Žinios. Sankt Peterburgas. **1.50** „Vasilisa“.

REN

8.00 Žvalus rytas! **8.45** Tinkama priemonė. **9.35** „Šeimos dramos“. **11.20** Pati naudingiausia programa. **12.05** Labiausiai šokiruojančios hipotezės. **13.55** Dar ne vakaras. **14.55** Čapman paslaptys. **15.55** „Kitas 3“. **17.35** Tinkama priemonė. **18.35** „Šeimos dramos“. **20.25** Kviestinė vakarienė. **21.25** Čapman paslaptys. **23.10** Žiūrėti visiems!

NTV MIR

6.00, **7.00**, **8.00**, **10.00**, **13.00**, **16.00**, **19.00** Šiandien. **6.05** „Gydytojų byla“. **7.05**, **8.05** Dalykiškas NTV rytas. **9.00** „Muchtaro sugrįžimas 2“. **10.20** „Garbės kodeksas 7“. **12.00** Prisiekusiųjų teismas. **13.25** Ypatingas įvykis. Apžvalga. **14.00**, **16.30** „Susitikimo vieta“. **17.30** Tyrimą atliko... **18.30** Ypatingas įvykis. Apžvalga. **19.50** „Konsultantas“. **21.55** „Kardas 2“. **23.50** Dienos apžvalga. **0.25** „Voratinklis 6“. **2.30** „Susitikimo vieta“.

TV POLONIA

7.05 „Manimi nesirūpink“. **7.55** Rytų studija. **8.30**, **17.55**, **2.15** Lenkijos gamtos lobiai. **8.50**, **18.20**, **5.05** Trumpa istorija. **9.00** Klausimai per pusryčius. **11.55** Panorama. **12.10**, **22.45**, **5.15** Polonija 24. **12.30**, **23.05**, **5.35** Polonijos pokalbis. **12.45**, **23.20**, **5.50** Sveika, Polonija. **13.35**, **16.25** Žinios. **13.50** „Laimės spalvos“. **14.25** „Seserys“. **15.10**, **4.30** Varšuvos sukilimas: diena po dienos. **15.20** „Venecija“. **16.10** Prie Tatrų. **16.40** Vilnoteka. **16.55**, **1.45** „Komisariatas“. **17.25** Kaip tai veikia. **18.30** TV ekspresas. **18.55** Kelionės su istorija. **19.25**, **6.35** Valstybės interesai. **19.55**, **4.40** „Laimės spalvos“. **20.25** Pramoginė laida. **20.45**, **2.45** Animacinis f. **21.00**, **3.00** Žinios. **21.45**, **3.40** „Komisaras Aleksas“. **22.35** Tiesioginė perlaida. **0.05** A.Gargas tyrimas. **0.40** Verta kalbėti.

TV1000

8.25 „Žiūrėkit, kas dabar kalba“. **10.20** „Neįtikėtina jaunojo išradėjo T.S.Spiveto kelionė“. **12.25** „Visi keliai veda į Romą“. **14.15** „Magdalenos seserys“. **16.30** „Gerbėja“. **18.30** „Viskas, ko tu nori“. **20.10** „Debesų Žemėlapis“. **23.30** „Velnio advokatas“. **2.15** „Pilna krūtinė“.

DISCOVERY

7.00, **13.35** Jukono vyrai. **7.50**, **20.30** Kaip tai veikia? **8.40**, **17.40** Sandėlių medžiotojai Britanijoje. **9.10**, **18.10**, **21.00**, **2.50** Sandėlių karai. Kanada. **9.40**, **18.40** Paskui klasikinius automobilius. **10.05** Sunkvežimių vairuotojai. **10.55** Išgyventi drauge. **11.50** Greiti ir triukšmingi. **12.40**, **19.05**, **5.20** Automobilių perpardavinėtojai. **14.30** Aukso karštinė. **22.00**, **3.40** Turto gelbėtojai. **23.00**, **4.30** Sandėlių medžiotojai. **24.00** Senienų medžiotojai. **1.00** Greitai ir garsiai.

TRAVEL

6.00, **11.00**, **21.00**, **1.00** Pilies paslaptys. **7.00**, **13.00**, **19.00** Naujo būsto paieška. **9.00**, **16.00** Teksaso stilius nekilnojamojo turto rinkoje. **10.00**, **17.00** Viešbučių verslas. **12.00** Nežinoma ekspedicija. **15.00** Namai ant ratų. **18.00**, **24.00**, **5.00** Nejprastas Amerikos maistas. **22.00**, **3.00** Muziejų paslaptys. **23.00**, **4.00** Ypatinga ekspedicija.

ANIMAL PLANET

8.15, **12.50**, **16.30**, **0.45** Namai medžiuose. **9.10**, **13.45**, **19.15**, **1.40** Blogas šuo. **10.05**, **14.40**, **22.55**, **5.02** Bahamos. **11.55** Dr.Džefas. **15.35**, **23.50**, **5.49** Laukiniai ir pavojingi. **17.25**, **21.05**, **3.25** Banginių karai. **20.10**, **2.35** Liūno broliai.

SPORT1

7.00 Detroito „Pistons“ - Niujorko „Knicks“. **9.10** Rusijos „Premier“ futbolo lyga. Maskvos „Spartak“ - Permės „Amkar“. **11.10** Pasaulio galiūnų čempionatas. Kalifornija. 3 d. **11.40** „NBA Action“. 36 laida. **12.10** KOK World series. Vilnius. 1 d. **14.30** Pasaulio galiūnų čempionatas. Kinija. Finalas. **15.40** Rusijos „Premier“ futbolo lyga. Grozno „Terek“ - Maskvos „Spartak“. **17.40** Lietuviai NBA krepšinio lygoje. Hiustono „Rockets“ - Oklahomos „Thunder“. **19.50** NBA krepšinio lyga. Gražiausi sezono momentai. **20.00** Pasaulio galiūnų čempionatas. Kalifornija. 4 d. **20.30** „NBA Action“. 37 laida. **21.00** NBA krepšinio lyga. Golden state „Warriors“ - Klivlando „Cavaliers“. Finalas. Trečios rungtynės. **23.30** KOK World series. Vilnius. 2 d. **1.30** Rusijos „Premier“ futbolo lyga. Maskvos „Spartak“ - Machačkalos „Anzhi“. **3.30** Vieningoji krepšinio lyga. Finalas. Maskvos CSKA - Maskvos „Khimki“. Antros rungtynės. **5.30** Pasaulio rali-kroso čempionatas. Ispanija. 1 etapas.

VIASAT SPORT BALTIC

7.00 „Mobil-1“ The Grid lenktynės. **7.30** „Trans World Sport“ žurnalas. **8.30** Premier League World žurnalas. **9.00** UEFA Čempionų lyga. „Tottenham“ - „Borussia“. **11.00**, **3.15** UEFA Čempionų lygos dienos apžvalga. **11.25** UEFA Čempionų lyga. „Liverpool“ - „Sevilla“. **13.15** Krepšinis. Europos čempionatas. Ketvirtfinalis. **16.55** KHL. „Salavat Yulaev“ - „Torpedo“. Tiesioginė transliacija. **19.25** KHL. „HC Sochi“ - Rygos „Dinamo“. Tiesioginė transliacija. **21.55** Krepšinis. Europos čempionatas. Pusfinalis. Tiesioginė transliacija. **23.25** KHL. „HC Sochi“ - Rygos „Dinamo“. **1.25** Krepšinis. Europos čempionatas. Pusfinalis. **5.00** KHL. „Salavat Yulaev“ - „Torpedo“.

EUROSPORT

6.30, **10.30**, **4.00** Dviračių sportas. Ispanijos turas. **7.30**, **14.00**, **20.30**, **1.00**, **5.00** Dviračių sportas. **9.30**, **16.00**, **18.00**, **0.05** Tenisas. JAV atvirasis teniso turnyras. **11.30** Futbolas. JAV „Major League Soccer“ lyga. **12.30**, **19.00**, **2.30** Šuoliai su slidėmis. Vasaros „Grand Prix“ serija. Rusija. **15.05** Sporto linksmybės. **17.00** Automobilių lenktynės. FIA pasaulio ištvermės čempionatas. Meksika. **17.30** Automobilių lenktynės. F3 serijos Europos čempionatas. Vokietija. **20.25**, **23.55** Sporto žinios.

LAISVAL AIKIS

REKOMENDUOJA

TV3 23.30

„LEMTINGAS POSŪKIS 6“

Siaubo filmas. JAV. 2014.
Režisierius: Valeri Milev.
Vaidina: Anthony Ilott, Chris Jarvis, Aqueela Zoll.

Denis su savo mergina ir penkiais draugais atvažiuoja į apleistą poilsiavietę Šiaurės Virdžinijoje, tikėdamiesi čia puikiai praleisti laiką. Tačiau kuo toliau, tuo labiau ima Įjsti keistos baimės, ši vieta atrodo turinti daug paslapčių. Jaunimas nė nenutuokia, kad čia gali baigtis ne tik jų linksmybės.

TV1 18.00

„NEKLAUSK MEILĖS VARDO“

TV serialas. Indija. 2011.
Režisieriai: Nissar Parvez, Maan Singh.
Vaidina: Barun Sobti, Akshay Dogra, Sanaya Irani.

Istorija apie jauną moterį, vardu Kuši, kurios vestuves sugriauna arogantiškas verslininkas Arnavas. Kuši šeimos vardas yra viešai suterštas. Bet tai tik istorijos pradžia...

TV8 21.00

„PUIKYBĖ IR PRIETARAI“

Romantinė drama. Prancūzija, Jungtinė Karalystė. 2005.
Režisierius: Joe Wright.
Vaidina: Keira Knightley, Rosamund Pike, Donald Sutherland.

Penkias dukteris užauginę Benetai tikisi, kad jų mergaitės ištekės už turtingų vyrų ir taip prisidės prie šeimos finansinės padėties pagerinimo. Benetai nepriklauso aukštuomenei...

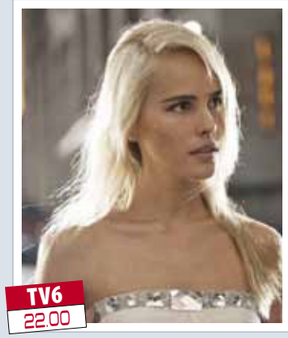

TV6 22.00

„LOFTAS“

Drama. Belgija, JAV. 2014.
Režisierius: Erik Van Looy.
Vaidina: Karl Urban, James Marsden, Wentworth Miller.

Penki vyrai nusprendžia išpildyti savo troškimus, todėl aferoms su meilužėmis išsinuomoja centrinį butą mieste. Tačiau vietoj svajonių išsipildymo jie susiduria su didžiausiais košmarais, kai tame bute suranda žiauriai nužudytos moters kūną.

Premjera

„(Ne)Laukti svečiai“

„With Open Arms“

Kino teatruose nuo rugsėjo 8 d.
- **Komedija,** Prancūzija, 2017
- **Režisierius:** Philippe de Chauveron
- **Vaidina:** Christian Clavier, Elsa Zylberstein, Ary Abittan ir kiti

Filmas prancūzų kalba su lietuviškais subtitrais

„Forum Cinemas“ nuotr.

Režisierius, sukūręs nepakartojamą ir aktualią komediją „(Ne)Tikros prancūziškos vestuvės“, pristato naujausią savo filmą. Nors šiame kūrinyje gvildenamos visiškai kitos temos, tačiau socialinis aštrumas ir gero humoro dozė išlieka pagrindiniu filmo ingredientu.

Laisvamanis ir liberalių pažiūrų rašytojas Žanas-Etjenas dalyvauja televizinėje tiesioginių debatų laidoje. Diskutuodamas su savo oponentu, jis neatsargiai pareiškia, kad Prancūzija visada buvo ir liks atvira emigrantams, bei visų rasių atstovams, o jo namai, lygiai taip pat, yra atviri visiems bėdos ištiktiems. Jau kitą rytą, prie rašyto namų pasirodo visas čigonų taboras su Babiku priešakyje. Tenka rinktis - įsileisti nelauktus svečius arba neatidaryti durų ir prarasti visuomenės pasitikėjimą. Taboras greitai įsikuria naujuose savo namuose, o svečių statusas nesunkiai išgaruoja: sode laksto kiaulės, neatsiklausus geriamas prabangus kolekcinis vynas, vakarėliai iki ryto, pykstantys kaimynai...Ar ištvers šį košmarą pagrindinis filmo herojus ir jo šeima?

„Forum Cinemas“ inf.

Premjera

„Tulpių karštinė“

„Tulip Fever“

Kino teatruose nuo rugsėjo 8 d.
- **Romantinė drama,** JAV, 2017
- **Režisierius:** Justin Chadwick
- **Vaidina:** Christoph Waltz, Zach Galifianakis, Alicia Vikander, Cara Delevingne, Jack O'Connell ir kiti

Filmas anglų kalba su lietuviškais subtitrais

Filme - nuostabi meilės istorija XVII a. Amsterdamą krėtusios tulpių manijos fone
„Forum Cinemas“ nuotr.

Ketvirtojo XVII a. dešimtmečio Amsterdamas. Jauna našlaitė Sofija, globojama vienuolyno vyresniosios, prievarta ištekinama už vieno turtingiausių miesto pirklių Cornelio Sandvoorto. Turtus pirkliui padėjo susikrauti Amsterdamą apėmusi tulpių karštinė. Tuo metu naujos nuostabaus grožio gėlės kaitino vaizduotę ir plėšė pinigines. Už vieną retos rūšies tulpės svogūnėlį karštinės piko metais (1637 m.) buvo mokamos sumos, dešimt kartų viršijančios metines nagingo amatininko pajamas.

Besididžiuodamas jauna gražia žmona, pirklys užsako nutapyti jos portretą. Tarp neturtingo, bet talentingo dailininko Jano ir jaunosios Sofijos netrukus įsiplieskia meilė. Jaunuoliai priversti slapstytis ir vogti retas švelnumo akimirkas, nes puikiai supranta, kad paprasčiausiai pabėgti nepavyks. Suvokęs, kad prieš pinigus galima atsilaikyti tik pinigų pagalba, Janas nutaria pats įsibrauti į itin pelningą tulpių rinką. Aptaręs planą su mylimąja, Janas surenka visus turimus pinigus ir žengia lemtingą žingsnį, palaikomą tik vilties, jog Apvaizdos dėka pavyks nugriebti gėlės svogūnėlį, sukrausiantį jiems turtus ir padovanosiantį laisvę.

„Forum Cinemas“ inf.

VILNIUS

FORUM CINEMAS AKROPOLIS

„Džiunglių būrys“ (animacinė komedija, dubliuota lietuviškai, Prancūzija, V) - 8-14 d. 11, 13.20, 15.40, 17.10 val.
„Tas“ (siaubo trileris, JAV, N-16) - 8-14 d. 10.40, 13, 16, 18.10, 21.10 val. 8-9 d. 23.05 val.
„Tulpių karštinė“ (romantinė drama, JAV, N-13) - 8-14 d. 10.30, 13.10, 15.30, 19, 21.40 val. 8-9 d. 23.55 val.
„Siena: Tarp Rytų ir Vakarų“ (dokumentinis f., Lietuva, Didžioji Britanija, N-7) - 8-14 d. 11.10, 14.25, 19.30 val.
„(Ne)Laukti svečiai“ (komedija, Prancūzija, N-13) - 8-14 d. 12.40, 21.20 val. 9, 11, 13 d. 16.10 val.
„Emodži filmas“ (animacinė komedija, dubliuota lietuviškai, JAV, V) - 8-14 d. 10.50, 12.50, 15, 17 val.
„Emodži filmas“ (animacinė komedija, dubliuota lietuviškai, JAV, 3D, V) - 8-14 d. 13.40 val.
„Apie meilę. Tik suaugusiems“ (komedija, Rusija, N-16) - 8-14 d. 13.30, 18.40, 21 val. 8-9 d. 23.20 val.
„Septynios seserys“ (fantastinis trileris, JAV, N-16) - 8-14 d. 18, 20.50 val. 8-9 d. 23.25 val.
„Operacija „Riešutai“ 2“ (animacinis f., dubliuotas lietuviškai, Kanada, JAV, Pietų Korėja, V) - 8-14 d. 10.10, 12.15 val. (10.10 val. seansas vyks 9-10 d.).
„Laisvo elgesio močiutė“ (veiksmo komedija, Rusija, N-13) - 8-14 d. 19.10, 21.30 val. 8-9 d. 23.59 val.
„Anabelė 2“ (siaubo f., JAV, N-16) - 8-14 d. 15.50, 21.35 val. 8-9 d. 23.50 val.
„Ratai 3“ (animacinis f., dubliuotas lietuviškai, JAV, V) - 8-14 d. 10.20, 16.05 val.
„Baris Sylas: Amerikos sukčius“ (trileris, JAV, N-13) - 8-14 d. 18.30, 21.05 val. 8-9 d. 23.35 val.
„Bjaurusis aš 3“ (animacinis f., dubliuotas lietuviškai, JAV, V, 3D) - 8-14 d. 11.20 val.
„Tarp ryklių“ (siaubo trileris, Australija, N-13) - 8-14 d. 14.50 val. 8-9 d. 23.30 val.
„Terminatorius 2“. Paskutinio teismo diena“ (veiksmo f., JAV, 3D, N-13) - 8, 10, 12, 14 d. 18.20 val.
„Madam“ (romantinė komedija, Prancūzija, N-13) - 8, 10, 12, 14 d. 16.10 val.
„Komandosai“ (veiksmo trileris, JAV, N-13) - 9, 11, 13 d. 18.20 val.

FORUM CINEMAS VINGIS

„Tas“ (siaubo trileris, JAV, N-16) - 8-14 d. 11.30, 13.40, 15.20, 18, 19, 20.55, 21.50 val.
„Džiunglių būrys“ (animacinė komedija, dubliuota lietuviškai, Prancūzija, V) - 8-14 d. 11, 13.20, 14.30, 15.40, 17.40 val.
„Siena: Tarp Rytų ir Vakarų“ (dokumentinis f., Lietuva, Didžioji Britanija, N-7) - 8-14 d. 11, 17, 20 val.
„Tulpių karštinė“ (romantinė drama, JAV, N-13) - 8-14 d. 11.10, 13.40, 16.10, 18.30, 21.10 val. (11.10 val. seansas vyks 9-10 d.).
„(Ne)Laukti svečiai“ (komedija, Prancūzija, N-13) - 8-14 d. 18.10, 20.30 val.
David Gilmour koncertas „Live at Pompeii“ (filmas-koncertas, N-13) - 13 d. 19 val.
„Emodži filmas“ (animacinė komedija, dubliuota lietuviškai, JAV, V) - 8-14 d. 11.40, 13.50, 16, 18.40 val.
„Operacija „Riešutai“ 2“ (animacinis f., dubliuotas lietuviškai, Kanada, JAV, Pietų Korėja, V) - 8-14 d. 11.10, 13.20, 15.30 val.
„Ratai 3“ (animacinis f., dubliuotas lietuviškai, JAV, V) - 8-14 d. 11.20, 16.05 val.
„Apie meilę. Tik suaugusiems“ (komedija, Rusija, N-16) - 8-14 d. 13.50, 18.40 val.
„Laisvo elgesio močiutė“ (veiksmo komedija, Rusija, N-13) - 8-14 d. 11.30, 20.50 val. (11.30 val. seansas vyks 9-10 d.).
„Madam“ (romantinė komedija, Prancūzija, N-13) - 8-14 d. 14.10, 19.10 val.
„Septynios seserys“ (fantastinis trileris, JAV, N-16) - 8-14 d. 19, 21.20 val. (13 d. 19 val. seansas nevyks).
„Diunkerkas“ (karinė drama, Didžioji Britanija, Nyderlandai, Prancūzija, JAV, N-16) - 9-10 d. 11.40 val.
„Komandosai“ (veiksmo trileris, JAV, N-13) - 8-14 d. 16.20 val.
„Baris Sylas: Amerikos sukčius“ (trileris, JAV, N-13) - 8-14 d. 21.45 val.
„Bjaurusis aš 3“ (animacinis f., dubliuotas lietuviškai, JAV, V) - 8-14 d. 12.50 val.
„Anabelė 2“ (siaubo f., JAV, N-16) - 8-14 d. 16.40 val.
„Diunkerkas“ (karinė drama, Didžioji Britanija, Nyderlandai, Prancūzija, JAV, N-16) - 8, 10, 12, 14 d. 21.10 val.
„Žudiko asmens sargybinis“ (komedija, JAV, N-16) - 8, 10, 12, 14 d. 21.45 val.
„Komandosai“ (veiksmo trileris, JAV, N-13) - 9, 11, 13 d. 21.10 val.
„Anabelė 2“ (siaubo f., JAV, N-16) - 9, 11, 13 d. 21.45 val.

SKALVIJOS KINO CENTRAS

„Kedi. Slaptas kačių gyvenimas“ (dokumentinis f., JAV, Turkija) - 8 d. 17.20 val. 11 d. 15.20 val.
„Mirštanti gulbė“ (melodrama, Rusijos imperija) - 8 d. 19 val.
„Išgelbėtas ponas Budu“ (komedija, Prancūzija) - 8 d. 20.30 val.
„Palaukit mūsų!“ (drama, Vokietija) - 9 d. 13 val.
„Šerkšnas“ (drama, Lietuva, Ukraina, Prancūzija, Lenkija) - 9 d. 14.50 val. 13 d. 19 val.
„Už grotų“ (kriminalinis f., JAV) - 9 d. 17 val.
„King Kongas“ (fantastinis nuotykių f., JAV) - 9 d. 19 val.
„Daktaras Džekilas ir ponas Haidas“ (siaubo f., JAV) - 9 d. 21.10 val.
„Arčiau debesų“ (drama, Belgija, Švedija, Nyderlandai, Norvegija) - 10 d. 13 val.
„Kartą Rytų Europoje“ (juodoji komedija, Lietuva, Rumunija) - 10 d. 15.10 val.
„Ponas Ačiū“ (kelio f., Japonija) - 10 d. 16.50 val.
„Kabaretas“ (drama, JAV) - 10 d. 18.20 val.
„Dingęs pasaulis“ (fantastinis nuotykių f., JAV) - 10 d. 21 val.
„Mokytoja“ (komiška drama, Slovakija, Čekija) - 11 d. 17 val. 12 d. 20.50 val. 13 d. 17 val.
„Apie meilę. Tik suaugusiems“ (komedija, Rusija) - 11 d. 19 val. 13 d. 21.10 val. 14 d. 16.20 val.
„Madam“ (komedija, Prancūzija) - 12 d. 17.10 val. 14 d. 20.20 val.
„Stepių vaikas“ (dokumentinis f., Lenkija, Vokietija) - 12 d. 19 val.
Vilniaus LGBT festivalio „Kreivės“ atidarymas. Programa „Kreivių trumpikės I“ (trumpametražiai f., Lietuva, Indonezija, Vokietija, Suomija) - 14 d. 18.30 val.

MULTIKINO OZAS

„Tulpių karštinė“ (romantinė drama, JAV, N-13) - 8-13 d. 14.30, 16.45, 19.15, 21.30 val. 14 d. 14.30, 16.15, 19.45, 22 val.
„Tas“ (siaubo trileris, JAV, N-16) - 8-11, 13-14 d. 14.15, 17, 18.45, 21.45 val. 12 d. 13.45, 16.30, 19.15, 21.15 val.
„Džiunglių būrys“ (animacinė komedija, Prancūzija, V) - 8, 10-14 d. 10.45, 11.45, 13, 14, 15.15, 17.30 val. 9 d. 11.45, 13, 14, 15.15, 17.30 val.
„Siena: Tarp Rytų ir Vakarų“ (dokumentinis f., Lietuva, Didžioji Britanija, N-7) - 8-14 d. 18.30 val.
„(Ne)Laukti svečiai“ (komedija, Prancūzija, N-13) - 8-14 d. 19.15 val.
„Septynios seserys“ (fantastinis trileris, JAV, N-13) - 8 d. 16.15, 19, 21.45 val. 9-14 d. 11.30, 16.15, 19, 21.45 val.
„Komandosai“ (veiksmo trileris, JAV, N-13) - 8-14 d. 19.45 val.
„Apie meilę. Tik suaugusiems“ (komedija, Rusija, N-16) - 8-11, 13 d. 19.45, 22.10 val.
„Operacija „Riešutai“ 2“ (animacinis f., dubliuotas lietuviškai, Kanada, JAV, Pietų Korėja, V) - 8-11, 13 d. 10, 12, 14.15, 16.30 val. 12 d. 10, 12 val. 14 d. 10, 12, 14.15 val.
„Baris Sylas: Amerikos sukčius“ (trileris, JAV, N-13) - 8-14 d. 20.15, 22 val.
„Anabelė 2“ (siaubo f., JAV, N-16) - 8-11, 13-14 d. 21.15 val.
„Emodži filmas“ (animacinė komedija, dubliuota lietuviškai, JAV, V) - 8-12, 14 d. 10.15, 12.15, 14.30, 17 val. 13 d. 14.30, 17 val.
„Ratai 3“ (animacinis f., dubliuotas lietuviškai, JAV, V) - 8-14 d. 11, 13.30, 16 val.
„Diunkerkas“ (karinė drama, Didžioji Britanija, Nyderlandai, Prancūzija, JAV, N-13) - 8 d. 11 val.
„Bjaurusis aš 3“ (animacinis f., dubliuotas lietuviškai, JAV, V) - 8-14 d. 10.30, 12.30 val.
„Džiunglių būrys“ (animacinis f., dubliuotas lietuviškai, Prancūzija, V) - 9 d. 11 val. (specialus seansas mažiukams).
„Džiunglių būrys“ (animacinis f., dubliuotas lietuviškai, Prancūzija, V) - 13 d. 12 val. (specialus seansas mamoms su mažyliais).

KAUNAS

FORUM CINEMAS

„Džiunglių būrys“ (animacinė komedija, Prancūzija, V) - 8-14 d. 10.10, 12.30, 14.50, 17.10 val. (13 d. 17.10 val. seansas nevyks).
„Tas“ (siaubo trileris, JAV, N-16) - 8-14 d. 19.30, 22.25 val. (13 d. 19.30 val. seansas nevyks) (ATMOS SCAPE).
„Tas“ (siaubo trileris, JAV, N-16) - 8-14 d. 10.20, 13.30, 15.30, 17.30, 18.45, 0.10 val. (13 d. 17.30 val. seansas nevyks; 18.45 val. seansas vyks 13 d.; 0.10 val. seansas vyks 9-10 d.).
„Tulpių karštinė“ (romantinė drama, JAV, N-13) - 8-14 d. 11, 12.45, 16.30, 20.25, 22.55 val.
„Siena: Tarp Rytų ir Vakarų“ (dokumentinis f., Lietuva, Didžioji Britanija, N-7) - 8-14 d. 11.10, 15.15, 19.15 val. (9 d. po seanso vyks susitikimas su kūrybine grupe).

BARDAI.LT

2017 M. SPALIO 13 D., 18 VAL.
PANEVĖŽIO MUZIKINIAME TEATRE
(NUPRIKLAUSOMYBĖS A. 8)

EVELINA SAŠENKO
IR
NERIJUS BAKULA
(AKORDEONAS)

SU NAUJA MUZIKINE PROGRAMA
„NUO BARDŲ DAINŲ IKI ŠANSONŲ...“
Programoje: S. Bareikio, K. Smorigino, O. Ditkovskio, V. Kernagio bei prancūziškos Y. Montand, Ch. Aznavour, J. Brel, E. Piaf dainos.

Bilietus platina TIKETA 20%
www.bardai.lt

Generalinis rėmėjas Mercedes-Benz
Spaustuvė VSRG
Informuoja RESPUBLIKA
Draugai

Kino teatruose nuo rugsėjo 1 d.
- **Romantinė komedija,** Prancūzija, 2017
- **Režisierius:** Amanda Sthers
- **Vaidina:** Toni Collette, Harvey Keitel, Rossy de Palma, Michael Smiley ir kiti

„Madam“

„Madame“

Laikas klasikinei romantiškai komedijai! Pedantiška aristokratė Ana ir pinigų maišas Bobas - turtinga amerikiečių pora, nusprendusi apsigyventi romantiškajame Paryžiuje ir suteikti savo vedybiniam gyvenimui dar daugiau spalvų. Susipažįstame su Ana, besiruošiančia iškilmingai vakarienei dvylikai žmonių, tarp kurių - turtingiausi ir kilmingiausi svečiai iš viso pasaulio elito. Bet, o siaube, netikėtai apsireiškęs Bobo sūnus iš pirmosios santuokos tampa tryliktuoju svečiu! Tai blogas ženklas, bet Ana negali leisti žlugti jos tobulam planui, ir puola ieškoti dar vienos moters. Ji įkalbina įspūdingų formų kambarinę Mariją apsimesti kilminga ispanų dama ir elgtis taip, kad niekas neįtartų, kas ji tokia iš tiesų. Tačiau... šiek tiek padauginusi vyno ir įsitraukusi į žaismingą pokalbį, Marija tampa ne tik visų dėmesio centru, bet ir sužavi stalo kaimyną Deividą, kilmingą britą, meno ekspertą... Nuotykiai nesibaigia ir kitą dieną, nes britas įsimyli nekilmingą prasčiokę, kurios tapatybės paslapties išlaikymas Anai ir Bobui tampa sudėtinga misija, priverčiančia lakstyti paskui saldžiąją porelę po visą Paryžių.

„Garsų pasaulio įrašų“ inf.

Geriausias prancūziškas tradicijas puoselėjančioje komedijoje „Madam“ netrūks šmaikščių dialogų, gero humoro ir pikantiškų situacijų

„Garsų pasaulio įrašų“ nuotr.

„(Ne)Laukti svečiai“ (komedija, Prancūzija, N-13) - 8-14 d. 17, 21 val.
David Gilmour koncertas „Live at Pompeii“ (filmas-koncertas, N-13) - 13 d. 19 val.
„Operacija „Riešutai“ 2“ (animacinis f., dubliuotas lietuviškai, Kanada, JAV, Pietų Korėja, V) - 8-14 d. 13, 17.40 val. 9-10 d. 10.30 val.
„Ratai 3“ (animacinis f., dubliuotas lietuviškai, JAV, V) - 8-11, 13-14 d. 12.50 val.
„Emodži filmas“ (animacinė komedija, dubliuota lietuviškai, JAV, V) - 8-14 d. 10.40, 15.20 val.
„Emodži filmas“ (animacinė komedija, dubliuota lietuviškai, JAV, 3D, V) - 8-14 d. 13.20, 18.25 val.
„Anabelė 2“ (siaubo f., JAV, N-16) - 8-14 d. 15, 22.45 val.
„Bjaurusis aš 3“ (animacinis f., dubliuotas lietuviškai, JAV, V) - 8-14 d. 12.40, 17.40 val.
„Baris Sylas: Amerikos sukčius“ (trileris, JAV, N-13) - 8-14 d. 20, 22.35 val.
„Septynios seserys“ (fantastinis trileris, JAV, N-16) - 8-14 d. 18.45, 21.30, 23.45 val. (13 d. 18.45 val. seansas nevyks; 23.45 val. seansas vyks 8-9 d.).
„Madam“ (romantinė komedija, Prancūzija, N-13) - 8-14 d. 10.50, 8, 10, 12 d. 20.35 val.
„Komandosai“ (veiksmo trileris, JAV, N-13) - 8-14 d. 19.50 val.
„Žudiko asmens sargybinis“ (komedija, JAV, N-16) - 8-14 d. 22.15 val.
„Apie meilę. Tik suaugusiems“ (komedija, Rusija, N-16) - 8-14 d. 15.10 val. 9, 11, 14 d. 20.35 val.

CINAMON

„Paryžius gali palaukti“ (romantinė komedija, JAV, Japonija) - 14 d. 19 val.
„Džiunglių būrys“ (animacinė komedija, Prancūzija, V) - 8-12 d. 10.30, 12.45, 15, 17.15, 19 val. 13 d. 11, 13.15 val. 14 d. 10.20, 12.30, 14.40, 16.50, 19.15 val.
„Siena: Tarp Rytų ir Vakarų“ (dokumentinis f., Lietuva, Didžioji Britanija, N-7) - 8-14 d. 11.30, 18.10 val.
„Tas“ (siaubo trileris, JAV, N-16) - 8-12 d. 15.20, 19.30, 22.20 val. 13 d. 19.10 val. 14 d. 15.20, 19.30, 21.45 val.
„Tulpių karštinė“ (romantinė drama, JAV, N-13) - 8-12 d. 13, 19.15 val. 13-14 d. 13 val.
„Apie meilę. Tik suaugusiems“ (komedija, Rusija, N-16) - 8-12 d. 21.30 val. 13 d. 22 val. 14 d. 21.15 val.
„Baris Sylas: Amerikos sukčius“ (trileris, JAV, N-13) - 8-12 d. 21.15 val. 13 d. 20 val. 14 d. 22.20 val.
„Kartą Rytų Europoje“ (juodoji komedija, Lietuva, Rumunija, N-16) - 8-12, 14 d. 15.30 val. 13 d. 15.30 val.
„Kedi. Slaptas kačių gyvenimas“ (dokumentinis f., JAV, Turkija) - 8-14 d. 17.30 val.
„Komandosai“ (veiksmo trileris, JAV, N-13) - 8-14 d. 22.30 val.
„Septynios seserys“ (fantastinis trileris, JAV, N-13) - 8-14 d. 16.30, 19.40 val.
„Operacija „Riešutai“ 2“ (animacinis f., dubliuotas lietuviškai, Kanada, JAV, Pietų Korėja, V) - 8-12, 14 d. 10.15, 18 val. 13 d. 10, 18 val.
„Operacija „Riešutai“ 2“ (animacinis f., dubliuotas lietuviškai, Kanada, JAV, Pietų Korėja, 3D, V) - 8-14 d. 12, 14.30 val.
„Žudiko asmens sargybinis“ (komedija, JAV, N-16) - 8-12, 14 d. 20 val. 13 d. 21.30 val.
„Emodži filmas“ (animacinė komedija, dubliuota lietuviškai, JAV, V) - 8-12, 14 d. 10, 14 val. 13 d. 10.30, 12.45, 15, 17.15, 19.20 val.
„Emodži filmas“ (animacinė komedija, dubliuota lietuviškai, JAV, 3D, V) - 8-12, 14 d. 16 val. 13 d. 14, 16 val.
„Anabelė 2“ (siaubo f., JAV) - 8-14 d. 22.10 val.
„Bjaurusis aš 3“ (animacinis f., dubliuotas lietuviškai, JAV, V) - 8-12, 14 d. 11.15 val. 13 d. 10.15 val.
„Ratai 3“ (animacinis f., dubliuotas lietuviškai, JAV, V) - 8-14 d. 12.15 val.
„Tamsusis bokštas“ (fantastinis trileris, JAV) - 8-12, 14 d. 13.15 val. 13 d. 15.30 val.
„Greiti ir įsiutę 8“ (veiksmo f., JAV) - 13 d. 19 val.
„Vaikis ant ratų“ (trileris, JAV) - 13 d. 21.45 val.

KLAIPĖDA

FORUM CINEMAS

„Džiunglių būrys“ (animacinė komedija, dubliuota lietuviškai, Prancūzija, V) - 8-14 d. 10.10, 11.10, 13.30, 16, 17.35 val.
„Tas“ (siaubo trileris, JAV, N-16) - 8-14 d. 12.10, 15, 18.30, 21.30 val.
„Tulpių karštinė“ (romantinė drama, JAV, N-13) - 8-14 d. 15.10, 18, 20.40 val.
„Siena: Tarp Rytų ir Vakarų“ (dokumentinis f., Lietuva, Didžioji Britanija, N-7) - 8-14 d. 10.30, 19.55 val.
„(Ne)Laukti svečiai“ (komedija, Prancūzija, N-13) - 8-14 d. 18.20 val.
David Gilmour koncertas „Live at Pompeii“ (filmas-koncertas, N-13) - 13 d. 19 val.
„Emodži filmas“ (animacinė komedija, dubliuota lietuviškai, JAV, V) - 8-14 d. 10.20, 12.40, 14.50 val.
„Ratai 3“ (animacinis f., dubliuotas lietuviškai, JAV, V) - 8-14 d. 12.20, 17 val. (13 d. 17 val. seansas nevyks).
„Apie meilę. Tik suaugusiems“ (komedija, Rusija, N-16) - 8-14 d. 15.40, 21.50 val.
„Anabelė 2“ (siaubo f., JAV, N-16) - 8-14 d. 15.40, 21.50 val.
„Operacija „Riešutai“ 2“ (animacinis f., dubliuotas lietuviškai, Kanada, JAV, Pietų Korėja, V) - 8-14 d. 11, 13.20 val.
„Laisvo elgesio močiutė“ (veiksmo komedija, Rusija, N-13) - 8, 10, 12, 14 d. 17.45 val. 8-14 d. 20.50 val.
„Madam“ (romantinė komedija, Prancūzija, N-13) - 8, 10, 12, 14 d. 12.50 val.
„Komandosai“ (veiksmo trileris, JAV, N-13) - 9, 11, 13 d. 12.50 val.
„Bjaurusis aš 3“ (animacinis f., dubliuotas lietuviškai, JAV, V) - 9, 10 d. 10.40 val.
„Tarp ryklių“ (siaubo trileris, Australija, N-13) - 8-14 d. 15.30 val.
„Baris Sylas: Amerikos sukčius“ (trileris, JAV, N-13) - 8-14 d. 20.25 val.
„Septynios seserys“ (fantastinis trileris, JAV, N-16) - 8-14 d. 21.40 val.

Redakcija už repertuaro pakeitimus neatsako

Nepriklausomybės šimtmečio proga - baletas apie Lietuvos Didįjį kunigaikštį Vytautą

Scenos iš spektaklio „Vytautas“
Organizatorių nuotr.

Pirmą kartą Lietuvoje bus pristatyta 2 veiksmų baleto „Vytautas“ premjera. Specialiai Lietuvos nepriklausomybės šimtmečio progai skirtą baletą bus galima išvysti tik sausio 28 dieną Vilniuje, „Siemens“ arenoje.

Lietuvos didžioji kunigaikštystė atgims scenoje kartu su iškiliausiomis to meto Lietuvos asmenybėmis. Šiame balete žiūrovai išvys Vytauto Didžiojo ir Onos meilės istoriją, Vytauto tėvą kunigaikštį Kęstutį ir jo žmoną Birutę, Jogailą ir jo sumaniąją žmoną Jadvygą. Istoriniai vingiai persipins su meile, neapykanta, pavydu ir kerštu. Kiekvienas žiūrovas galės pažvelgti į šią istoriją per savitą prizmę. Tai baletas, kuris dar niekada nebuvo rodomas Lietuvoje, sukurtas Lietuvos Didžiajam kunigaikščiui Vytautui atminti. Žiūrovai sugrįš į Lietuvos Didžiosios kunigaikštystės laikus, kai miškų valdovu buvo šlovinamas stumbras, kai gyvavo Trakų ir Krėvos pilys. Baletas „Vytautas“ leis žiūrovams persikelti į didingiausius Lietuvos laikus.

„Pirmieji šį baletą pastatė Baltarusijos didžiojo nacionalinio operos ir baleto teatro kūrėjai, todėl siekdami padovanoti Lietuvai nepriklausomybės šimtmečio proga dovaną, bendradarbiaudami su Baltarusijos didžiuoju nacionaliniu operos ir baleto teatru nusprendėme Lietuvos nepriklausomybės šimtmečio proga surengti išskirtinę šio spektaklio premjerą Lietuvoje. Derybos dėl „Vytauto“ baleto premjeros Lietuvoje prasidėjo dar 2015 metais, todėl labai džiaugiamės, jog jau sausio 28 d. šis spektaklis bus pristatytas Lietuvos žmonėms“, - pasakojo koncertinės agentūros „Kūrybos studija“ vadovas Tautvydas Juzėnas.

SPEKTAKLIO KŪRĖJAI

- **Muzika** - Vyacheslav Kuznetsov
- **Libretas** - Aleksey Dudarev, Vladimir Rylatko
- **Chereografija ir režisūra** - Yury Trayan
- **Dailininkas** - Ernst Heidebrecht
- **Šviesų dailininkas** - Sergey Martynov

Išskirtinė baleto „Vytautas“ premjera tik sausio 28 d. Vilniuje, „Siemens“ arenoje

Didžiulis iššūkis laukia Lietuvos technikų, kurie turės „Siemens“ areną paversti tikru teatru, siekiant areną pritaikyti baletui „Vytautas“. Visos dekoracijos bus gabenamos iš Baltarusijos didžiojo nacionalinio operos ir baleto teatro, todėl Lietuvos žiūrovai pamatys originalią šio spektaklio versiją ir pilną pastatymą. Jau dabar yra žinoma, jog prie šio spektaklio įgyvendinimo dirbs didesnė nei 130 žmonių komanda, iš kurių pusė yra baleto šokėjai. Scenos paruošiamieji darbai prasidės likus kelioms dienoms iki spektaklio. „Siemens“ arena virs vienu didžiausiu operos ir baleto teatru visame pasaulyje.

„Laisvalaikio“ inf.

Teatras

VILNIUS

VALSTYBINIS JAUNIMO TEATRAS
13 d. 13 val. - „Pabėgimas iš teatro“. Rež. A.Pukelytė.
RAGANIUKĖS TEATRAS
10 d. 12 val. Didžiojoje salėje - Svečiuose Senamiesčio lėlės! „Princesė ir Varlius“. Rež. R.Urbonavičiūtė.
Su „Laisvalaikio“ kortele - 20 proc. nuolaida 2 bilietams.
MENŲ SPAUSTUVĖ
8 d. 20 val.; 9 d. 20.30 val. - Naujojo cirko savaitgalis'17: L'ABSOLU / Cie Les Choses de Rien (Prancūzija).
10 d. 17 val. - Naujojo cirko savaitgalis'17: PELAT / Joan Catala (Ispanija).
8, 9 d. 17.30 val. - Naujojo cirko savaitgalis'17: „Irimo mechanizmai“ / Aleksandras Lempertas (Lietuva).
8 d. 18.30 val.; 9 d. 18 val. - Naujojo cirko savaitgalis'17: LA COSA / Claudio Stellato (Belgija).
9, 10 d. 14 val. - Naujojo cirko savaitgalis'17: THE FOREST PROJECT / Duo Kamppi & Roihu (Suomija).
10 d. 18.30 val. - Naujojo cirko savaitgalis'17: TRY AGAIN / Taigi cirkas (Lietuva).
OKT/VILNIAUS MIESTO TEATRAS
8 d. 19 val. - Premjera! I.Vyrypaev „Šokis Delhi“. Rež. O.Koršunovas.
9, 10 d. 19 val. - B.Brecht „Vestuvės“. Rež. O.Koršunovas.
VAIDILOS TEATRAS
12 d. 18.30 val. - „8 mylinčios moterys“ (pagal Robero Toma pjesę). Rež. A.Šakalienė.
13 d. 19 val. Teatro repeticijų salėje - Pojūčių spektaklis „Kodėl aš čia?“ Rež. S.Sandarytė.

KAUNAS

KAUNO DRAMOS TEATRAS
9 d. 17 val.; 10 d. 15 val. Didžiojoje scenoje - Premjera! M.Maeterlinck „Žydroji paukštė“. Rež. V.Martinaitis.
13 d. 18 val. Didžiojoje scenoje - A.M.Sluckaitė „Balta drobulė“. Rež. J.Jurašas.
14 d. 18 val. Didžiojoje scenoje - G.Labanauskaitė-Diena „Žalgirės“ (N-16). Rež. V.Bareikis.
KAUNO LĖLIŲ TEATRAS
9 d. 12 val. Mažojoje salėje - „Gulbė - karaliaus pati“. Rež. N.Indriūnaitė.
10 d. 12 val. - Premjera! „Mažylis R-r-r-r“. Rež. M.Jaremčiukas (Ukraina).

KLAIPĖDA

KLAIPĖDOS DRAMOS TEATRAS
8 d. 18.30 val. Didžiojoje salėje - G.Grajauskas „Pašaliniams draudžiama“. Rež. O.Koršunovas (Klaipėdos dramos teatras).
9 d. 12 val. Mažojoje salėje - S.Maršak „Katės namai“. Rež. D.Rabašauskas.
9 d. 18.30 val. - I.Vyrypajev „Girti“. Rež. L.Vaskova.
10 d. 17 val. Didžiojoje salėje - A.Juozaitis „Karalienė Luizė“. Rež. G.Padegimas.
12 d. 18.30 val. Didžiojoje salėje - I.Turgenev „Įnamis“. Rež. A.Lebeliūnas.
13 d. 18.30 val. Didžiojoje salėje - P.Zelenka „Paprastos beprotybės istorijos“. Rež. D.Rabašauskas.
KONCERTŲ SALĖ
8 d. 17.30 ir **21 val.** Klaipėdos „Švyturio arena“ - Instaliacija-spektaklis „Stifterio daiktai“. Idėjos, muzikos autorius ir rež. H.Goebbels.
KLAIPĖDOS LĖLIŲ TEATRAS
9, 10 d. 17 val. - Lėlių miuziklas „Familia“. Rež. V.Kairys.

Koncertai

VILNIUS

ŠV. KOTRYNOS BAŽNYČIA
14 d. 18 val. - „(Ne)Eilinė diena rojuje“. Neda Malūnavičiūtė.
VU BOTANIKOS SODAS
10 d. 17 val. - „Egzotiški Japonijos ritmai“. Japoniškų būgnų Wadaiko grupė „Daigen-Gumi“. M.Yuzawa (vadovas), M.Inagaki, A.Sasaki, A.Ito, K.Koike, M.Kudo.

TRAKAI

TRAKŲ VOKĖS DVARAS
10 d. 16 val. - „Meilės fontanas“. J.Stupnianek-Kalėdienė (solistė), N.Baranauskaitė-Matukonienė (fortepijonas), I.Žilinskienė.
14 d. 17 val. - „Rudens regtaimas“. Z.Martinavičiūtė, J.Daunytė, A.Balachovičius.

NIDA

EVANGELIKŲ LIUTERONŲ BAŽNYČIA
9 d. 20 val. - „Pasaulio muzikos genijus Johannas Sebastianas Bachas“. Festivalio orkestras „Musica Humana“, Klaipėdos mišrus choras „Aukuras“. Solistai: S.Liamo (sopranas), N.Petročenko (mecosopranas), E.Davidovičius (tenoras), E.Dauskurdis (bosas), J.Mačys (fleita), R.Beinaris (obojus), I.Girdžiūtė (smuikas), I.Gylytė (smuikas). Dir. A.Vizgirda.

KITI MIESTAI

8 d. 18 val. Tauragės kultūros centre - GALA koncertas. C.Orff „Carmina Burana“. Lietuvos nacionalinis simfoninis orkestras. Dir. M.Pitrėnas. Kauno valstybinis choras (meno vadovas ir vyr. dirigentas prof. P.Bingelis). R.Vaicekauskaitė (sopranas), M.Zimkus (tenoras), L.Mikalauskas (bosas).

Redakcija už repertuaro pakeitimus neatsako

Parodos

VILNIUS

VU biblioteka
Universiteto g. 3
Paroda „O laikai! O papročiai!“
Vilniaus gynybinės sienos bastėja
Bokšto g. 20/18
Atnaujinta paroda „Naujausi Lietuvos archeologijos atradimai“
Galerija „Vartai“
Vilniaus g. 39
M.Lukošaičio ir T. van Houtryve parodos
Nacionalinis muziejus
Arsenalo g. 1
Mataičių teatras tautos istorijos ir kultūros keliuose
Paroda „Istorija ir dailininkas: Bronius Leonavičius“
Senasis arsenalas
Arsenalo g. 3
VDK studentų etninės kultūros kursinių darbų paroda
Vilniaus miesto sav. centrinė biblioteka
Žirmūnų g. 6
Mariaus Čepulio fotografijų paroda „Paukščiai kitaip“
Radvilų rūmų muziejus
Vilniaus g. 24
Lietuvių tautiniai ir tradiciniai drabužiai: tekstilė, grafika, tapyba
Taikomosios dailės muziejus
Arsenalo g. 3A
Prijaukinta gamta. XVIII-XXI a. Paroda iš mados istoriko Aleksandro Vasiljevo kolekcijos

„Laisvalaikio“ klubo partneriai

*Daugiau kaip **250** vietų visoje Lietuvoje, kur taikoma nuolaida su „Laisvalaikio“ kortele!*

● Būtume dėkingi, jei informuotumėte mus apie partnerius, nesuteikusius Jums nuolaidos su „Laisvalaikio“ kortele, tel. (8 5) 212 33 44 arba el. p. club@respublika.net.

APRANGA, AKSESUARAI

Galanterijos parduotuvės „Odera“
Vilnius. 10% nuolaida nenukainotoms ir neakcijinėms prekėms.
Tel. (8 5) 240 0511, www.odera.lt

Galanterijos ir avalynės parduotuvės „Verus“
Vilnius, Kaunas, Klaipėda, Alytus, Mažeikiai, Marijampolė.
10% nuolaida nenukainotoms ir neakcijinėms prekėms.
Tel. (8 5) 240 0511, www.verus.lt

Juvelyrinių dirbinių parduotuvė „Auksinė dovanėlė“
Vilnius. 28% nuolaida juvelyriniams dirbiniams ir aksesuarams.
www.auksinedovanele.lt

Drabužių parduotuvė „Ingrid“
Kaunas. 10% nuolaida prekėms.
Tel. (8 693) 59 358, www.ingrid.lt

KONCERTAI, RENGINIAI

Koncertų organizatorius „ARTS Libera International“
20% nuolaida 2 bilietams.
Tel. (8 677) 00 699, www.artslibera.com

Valstybinis choras „Vilnius“
15% nuolaida 2 bilietams.
Tel. (8 5) 233 6069, www.chorasvilnius.lt

Koncertų organizatorius „GM Gyvai“
15% nuolaida 2 bilietams.
Tel. (8 650) 73 203, www.gmgyvai.lt

Koncertai „Bardai Lt“
20% nuolaida 2 bilietams.
Tel. (8 656) 48 387, www.bardai.lt

Lietuvos valstybinis simfoninis orkestras
Vilnius. 20% nuolaida 2 bilietams.
Tel. (8 5) 261 8828, www.lvso.lt

Klaipėdos koncertų salė
Klaipėda. 20% nuolaida 2 bilietams.
Tel. (8 46) 410 566, www.koncertusale.lt

Bušido federacija
20% nuolaida 2 bilietams.

Menų fabrikas „Loftas“
Vilnius. Specialūs pasiūlymai į renginius.
www.menufabrikas.lt

KAVINĖS, BARAI, RESTORANAI

Restoranas-bistro „Mykolo 4“
Vilnius. 10% nuolaida sąskaitai (išskyrus dienos pietus).
Tel. (8 688) 22 210, www.mykolo4.lt

Žalio maisto restoranas „Raw42“
Vilnius. 15% nuolaida sąskaitai (išskyrus dienos pietus nuo 12 iki 15 val.)
Tel. (8 659) 68545, www.raw42.lt

Restoranas „Lauro lapas“
Vilnius. 10% nuolaida sąskaitai (išskyrus dienos pietus).
Tel. (8 674) 51 045, www.laurolapas.lt

Kinų, japonų restoranas „Rytų Azija“
Kaunas. 15% nuolaida sąskaitai (nuolaida negalioja dienos pietums).
Tel. (8 646) 66 776

Restoranas-picerija „Pas Tą“
Vilnius. 15% nuolaida sąskaitai.
Tel. (8 605) 55 544, www.pastakrido.lt

Restoranas „Basilico“
Vilnius. 10% nuolaida sąskaitai (išskyrus dienos pietus).
Tel. (8 650) 51 680, www.basilico-pica.lt

Restoranas „Salvete“
Vilniaus r. Molėtų pl. 26 km.
Europos centro golfo klubas.
10% nuolaida sąskaitai.
Tel. (8 614) 60 526, www.salvete.lt

Baras „California“
Vilnius. 13% nuolaida sąskaitai.
Tel. (8 652) 65 551, www.california.lt

Restoras „Terrazza“
Vilnius. 10% nuolaida sąskaitai.
Tel. (8 5) 210 3104, www.terrazza.lt

Restoranas „Narutis“
Vilnius. 15% nuolaida maistui ir gėrimams.
Tel. (8 5) 261 7722

Restoranas „Esse“
Vilnius. 12% nuolaida sąskaitai (išskyrus verslo pietus, banketus ir spec. pasiūlymus).
Tel. (8 686) 00 488, www.esse.lt

Picerija „Fokus pica“
Vilnius, Ukmergė, Panevėžys.
10% nuolaida sąskaitai.
Tel. (8 5) 265 0101, www.fokuspica.lt

Restoranai „Pekinas“, „Pekino antis“
Vilnius. 15% nuolaida maistui (nuolaida taikoma vienai sąskaitai).
Tel.: (8 5) 215 1620, 233 9999

Restoranas „Kybynlar“
Vilnius, Trakai. 15% nuolaida maistui ir gėrimams.
Tel. (8 528) 55 179, www.kybynlar.lt

Restoranas „Miesto sodas“
Kaunas. 15% nuolaida sąskaitai.
Tel. (8 37) 424 424, www.miestosodas.lt

Restoranas „Senieji rūsiai“
Kaunas. 10% nuolaida sąskaitai (išskyrus akcijinius patiekalus ir dienos pietus).
Tel.: (+370) 601 02525, (8 37) 202 806, www.seniejirusiai.lt

Restoranas „Svarstyklės“
Pažaislio parkas. 10% nuolaida europietiškos virtuvės patiekalams (iki 10 žmonių).
Tel. (8 37) 452433, www.svarstykles.eu

Picerija „Arena Pizza“
Kaunas. 10% nuolaida patiekalams.
Tel. (8 37) 424 242, www.arenapizza.lt

Kavinė-picerija „Bella Italia“
Kaunas. 15% nuolaida sąskaitai. Akcijų prekėms, gėrimams ir tabako gaminiams nuolaida netaikoma.
Tel. (8 37) 777 444

Kavinė-svečių namai „Lokio pastogė“
Kaunas. 10% nuolaida sąskaitai kavinėje. 25% nuolaida salės ir pirties nuomai.
Tel. (8 682) 62 624, www.lokiopastoge.lt

Naktinis klubas „Mojito Nights“
Vilnius. 12% nuolaida sąskaitai.
Tel. (8 687) 70 077, www.facebook.com/mojitonaktys

APGYVENDINIMO PASLAUGOS

Viešbutis ir restoranas „Moon Garden Hotel“
Vilnius. 20% nuolaida apgyvendinimui ir 15% nuolaida sąskaitai.
Tel. (8 5) 219 99 49, www.moongardenhotel.com

Sodyba „Terra poilsis“
Molėtų r. Gruodžių k. 15% nuolaida apgyvendinimui ir pirties paslaugoms.
Tel. (8 686) 03 233, www.terrapoilsis.lt

Viešbutis „Rinno“
Vilnius. 10% nuolaida apgyvendinimui.
Tel. (8 5) 262 2828

Viešbutis „Karolina“
Vilnius. 15% nuolaida viešbučio ir restorano paslaugoms (iš pagrindinio meniu).
Tel. (8 5) 245 3939

Viešbutis „Narutis“
Vilnius. 20% nuolaida apgyvendinimui ir 15% nuolaida sąskaitai viešbučio restorane.
Tel. (8 5) 212 2894

Viešbutis „Europa City“
Vilnius. 20% nuolaida (nuo dienos kainos) apgyvendinimui.
Tel. (8 5) 251 4477, www.europacity.lt

Viešbutis „Pažaislio parkas“
Kaunas. 20% nuolaida apgyvendinimui.
Tel. (8 37) 452 433

Viešbutis „SPA Hotel Belvilis“
Kirneilė, Molėtų r. 10% nuolaida pirčių-baseino kompleksо paslaugoms, kitoms papildomoms pramogoms ir paslaugoms bei sąskaitai restorane.
Tel. (8 383) 51 098, www.belvilis.lt

TEATRAS

Oskaro Koršunovo teatras
20% nuolaida 2 bilietams, išskyrus premjeras ir spektaklį „Žuvėdra“.
Tel. (8 650) 35 646, www.okt.lt

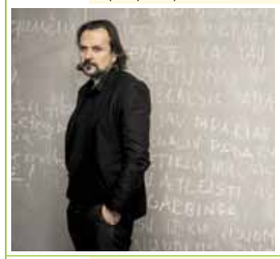

Anželikos Cholinos šokio teatras
15% nuolaida 2 bilietams.
www.ach.lt

Juozo Miltinio dramos teatras
Panevėžys. 20% nuolaida 2 bilietams, išskyrus premjeras, šventinius ir vaikiškus spektaklius.
www.miltinioteatras.lt

„Senamiesčio lėlių“ teatras
Vilnius. 20% nuolaida 2 bilietams.
Tel. (8 679) 61 422, www.puppetstheatre.lt

Užupio teatras
Vilnius. 40% nuolaida 2 bilietams.
Tel. (8 608) 34 222, www.uzupioteatras.lt

Teatras „Cezario grupė“
Vilnius. 25% nuolaida 2 bilietams.
Tel. (8 614) 95 952, (8 618) 59 753, www.cezariogrupe.lt

Valstybinis Vilniaus mažasis teatras
15% nuolaida 2 bilietams.
Tel. (8 5) 261 3195, www.vmt.lt

Improvizacijų teatras „Kitas kampas“
Vilnius. 15% nuolaida 2 bilietams.
Tel. (8 682) 66 383, www.kitaskampas.lt

„Keistuolių teatras“
Vilnius. 20% nuolaida 2 bilietams.
Tel. (8 5) 242 4585, www.keistuoliai.lt

Lietuvos rusų dramos teatras
Vilnius. 15% nuolaida 2 bilietams.
Tel. (8 5) 265 2167, www.rusudrama.lt

Teatras vaikams „Raganiukės teatras“
Vilnius. 20% nuolaida 2 bilietams.
Tel. (8 677) 19 812, www.raganiuke.lt

Kauno mažasis teatras
20% nuolaida 2 bilietams.
Tel. (8 37) 226 090, www.mazasisteatras.lt

Kauno valstybinis muzikinis teatras
20% nuolaida 2 bilietams.
Tel.: (8 37) 200 933, (8 37) 228 784, www.muzikinisteatras.lt

Valstybinis Šiaulių dramos teatras
Nuo 25% nuolaida 2 bilietams į „Šiaulių dramos teatro“ spektaklius nuo didžiausios galiojančios bilietų kainos.
Tel. (8 41) 523 209, www.vsdt.lt

GROŽIO PASLAUGOS

Masažai, SPA ritualai, aromaterapija „Provanso kvapai“
Vilnius, Klaipėda. 12% nuolaida prekėms ir paslaugoms.
Tel. (8 679) 25 055, www.provansokvapai.lt

Estetinės medicinos ir dermatologijos klinika „Grožio pasaulis“
Kaunas. 10% nuolaida kosmetologinėms procedūroms, küno įvyniojimams ir anticeliulitinėms procedūroms presoterapijos aparatu.
Tel. (8 37) 313 900, www.groziopasaulis.lt

„Nailbar“
Vilnius. 16% nuolaida paslaugoms.
Tel. (8 5) 269 0004, www.nailbar.lt

Masažo salonas „Exotic“
Vilnius. 15% nuolaida procedūroms.
Tel.: (8 5) 212 5599, (8 686) 99 499, www.eastisland.lt

SPA centrai „East Island“
Vilnius, Druskininkai. 15% nuolaida grožio, SPA procedūroms ir soliariumui.
Tel.: (8 5) 272 2227, (8 682) 33 222, www.eastisland.lt

Grožio salonas „East Island“ Druskininkai.
15% nuolaida paslaugoms.
Tel. (8 313) 56 643, www.eastisland.lt

Grožio namai „Merci Merci“
Šiauliai. 10 % nuolaida nuo oficialių kainų paslaugoms ir prekėms.
Tel. (8 611) 33 227, www.merci-merci.lt

Grožio salonas „Gatineau“
Vilnius, Totorių g. 19. 15% nuolaida visoms grožio paslaugoms.
Tel.: (8 5) 261 8364, (8 675) 44 448, www.groziopaslaugos.lt

Moters mokykla
15% nuolaida užsiėmimams.
Tel. (8 698) 14 529, www.motersmokykla.lt

Internetinė kosmetikos parduotuvė www.selective.lt
Vilnius. 25% nuolaida prekėms internetinėje parduotuvėje.
Tel. (8 5) 278 8064, www.selective.lt

Medicinos klinika „Mirameda“
Vilnius, Kaunas, Klaipėda.
10% nuolaida visoms medicininio gydymo, grožio bei sveikatinimo paslaugoms. Nuolaidos nesumuojamos. Nuolaida negalioja medicininėms sveikatos patikros programoms.
Tel.: (8 5) 212 5566 (Vilnius), (8 37) 333 557 (Kaunas), (8 46) 315 111 (Klaipėda), www.mirameda.lt

Grožio namai „Sothys“
Vilnius. 15% nuolaida prekėms ir paslaugoms.
Tel.: (8 620) 15 551, (8 46) 240 340, www.sothys.lt

Rytų masažo namai „Azia SPA“
Vilnius. 10% nuolaida procedūroms. Kiekvieną mėnesį spec. pasiūlymai tik su „Laisvalaikio“ kortele.
Tel.: (8 5) 244 4646, (8 644) 03 000, www.aziaspa.lt

Soliariumas „Nefertiti“
Kaunas. 15% nuolaida soliariumo paslaugoms.
Tel. (8 37) 23 74 50

Ajurvedos centras „Shanti“
Vilnius. 15% nuolaida visoms procedūroms.
Tel. (8 606) 75 557, www.ajurveda.lt

SPORTAS IR PRAMOGOS

Sostinių golfo klubas Pipirėliškių k., Elektrėnų sav.
20 % nuolaida golfo žaidimui, nuomai ir kitoms paslaugoms, 15% maistui
Tel. (8 619) 99 999, www.capitals.lt

Sporto klubas „The Royal Athletic Club“
Vilnius. 10 % nuolaida visoms 6 mėnesių narystėms (įskaitant ir el. sąskaitas).
Tel. 8 (5) 2159384, www.raclub.lt

Savicko sporto klubas
Vilnius.10 % nuolaida visiems kartiniams, dieniniams, pilnas ir pilnas plius abonementams.
Tel. (8 616) 14477, www.savickosportoklubas.lt

Sporto klubas „Apelsinas“
Klaipėda. 50% nuolaida vienkartiniam apsilankymui, 20% nuolaida abonementui, 15% nuolaida soliariumo abonementui.
Tel.: (8 46) 259 922, 322 522, www.apelsinas.lt

Laisvalaikio centras „7 mūzos“
Vilnius. 10% nuolaida treniruoklių salės bei grupinių sveikatingumo užsiėmimų suaugusiųjų abonementams.
Tel. (8 5) 247 0700, www.7muzos.lt

Laisvalaikio centras „7 mūzos“
Vilnius. 15% nuolaida suaugusiųjų grupinių laisvalaikio užsiėmimų (šokių) abonementams.
Tel. (8 5) 247 0700, www.7muzos.lt

Irklentės „Suping.lt“
Vilniuje - 1 Eur nuolaida*. Trakuose, Anykščiuose, Zarasuose - 2 Eur nuolaida*.
** Trukmė 2 val.*
Tel. (8 615) 34 035, www.suping.lt

Smalininkų kartodromas Jurbarko r., Smalininkai. 50% nuolaida mėgėjų turnyrų dalyviui (1 asm.) startiniam mokesčiui, 30% nuolaida individualiam (2 asm.) pasivažinėjimui, 144,81 Eur nuolaida (1 asm.) vasaros vaikų stovyklai.
Tel. (8 620) 86 666, www.rkv-racing.lt

Europos centro golfo klubas Girijos k., Vilniaus r. 10% nuolaida golfo žaidimui ir įrangos nuomai bei 100% nuolaida treniruočių zonai ir lazdų nuomai pirmojo apsilankymo metu.
Tel. (8 616) 26 366, www.golfclub.lt

Dažasvydžio sporto klubas „Legionas“
Kaunas. 20% nuolaida dažasvydžio ir šratasvydžio žaidimams (6 asm.).
Tel. (8 687) 22 333, www.legionas.lt

„Pramogų pasaulis“
30% nuolaida dažasvydžio pramogai (iki 3 asmenų).
Tel. (8 676) 11 121

MOKYMO KURSAI

„American English School“
24 Eur nuolaida kalbų kursams Lietuvoje,
44 Eur nuolaida kalbų kursams ir stovykloms užsienyje.
Tel.: (8 5) 279 1011, (8 610) 30 006, www.ames.lt

„Soros International House“
24,62 Eur nuolaida kalbų kursams mokytis grupėse Lietuvoje.
Tel. (8 5) 272 4879, www.sih.lt

Interjerinių lėlių gaminimo kursai „Senamiesčio lėlės“
Vilnius. 30% nuolaida interjerinių lėlių gaminimo kursams.
Tel. (8 679) 61 422, www.puppetstheatre.lt

KITOS PREKĖS

Tekstilės dizaino studija „LHI Lovely Home Idea“
Vilnius. 10% nuolaida prekėms.
Tel. (8 699) 45 553, www.lovelyhomeidea.com

Interjero salonas-galerija „Lauros namai“
Kaunas. 10% nuolaida namų aromatams, kvepiančioms žvakėms, persiškiems kilimams, šviestuvams, interjero detalėms.
Tel. (8 696) 11 600, www.laurosnamai.lt

Gėlių salonas „Indigo gėlės“
Vilnius. 20% nuolaida prekėms.
Tel. (8 612) 50 040, www.indigogeles.lt

Parduotuvė „3D stikle“
Vilnius. 11% nuolaida vienetiniams graviruotiems stiklo gaminiams.
Tel. (8 640) 54 820, www.3dstikle.lt

Motosalonas „Yamaha“
Klaipėda.10% nuolaida aksesuarams, šalmams, aprangai, detalėms.
Tel. (8 613) 65 994

Žuklės reikmenų parduotuvė „Triturus“
Vilnius. 15% nuolaida prekėms.
Tel. (8 5) 243 0234

Maisto produktų krautuvėlė „Naturalia“
Vilnius. 5% nuolaida šviežiai mėsai, 20% graikiškai produkcijai, 20% itališkiems makaronams.
Tel. (8 682) 22 333, www.eriukas.lt

Konditerijos gaminiai „Alkava“
Kaunas, Ukmergė, Kėdainiai.
10% nuolaida tortams.
www.alkava.lt

SVEIKATINGUMO PASLAUGOS

Šv.Kristoforo odontologijos klinika
Vilnius. 100% nuolaida pirmai konsultacijai, 10% terapiniam gydymui ir burnos higienos procedūroms, 5% dantų protezavimui.
Tel. (8 5) 261 7143, www.kristoforoklinika.lt

„GK klinika“
Vilnius. 10% nuolaida paslaugoms.
Tel.: (8 5) 255 33 53, (8 620) 55 599, www.gkklinika.com

Odontologijos klinika „Dantų priežiūros centras“
Kaunas, Klaipėda, Prienai, Raseiniai, Jurbarkas, Gargždai. 10% nuolaida visoms paslaugoms (išskyrus implantaciją) ir 100% nuolaida konsultacijai.
Tel. (8 612) 36 694, www.dpc.lt

Reabilitacijos ir sveikatingumo centras „Gemma“
Vilnius. 12% nuolaida visoms paslaugoms (išskyrus slaugą).
Tel. (8 5) 234 0305, www.gemma.lt

Mityba-sportas-rezultatas www.kilo.lt
15% nuolaida narystei.
Tel. (8 631) 70 196

Parduotuvė „Optikos pasaulis“.
20% nuolaida akinių rėmeliams, saulės akiniams, jų priedams.
www.optikospasaulis.lt

„Memelio optika Boutique“
Klaipėda. 30% nuolaida visoms prekėms.
Tel. (8 46) 252 430, www.memelooptika.lt

Optikos „Vizija“
15% nuolaida prekėms ir jų priežiūros priemonėms.
www.optikavizija.lt

KITOS PRAMOGOS

Kelionių agentūra „Boutique Travel“
Vilnius. Papildoma pramoga kelionėje, tiksliai nurodyta kiekvienos kelionės aprašyme.
Tel. (8 5) 210 1216, www.boutiquetravel.lt

Kelionių agentūra „Estravel Vilnius American Express TRS“
5% nuolaida kruizams, keltams, viloms Italijoje ir TUI kelionėms ir 10% nuolaida ekskursijoms Lietuvoje.
Tel.: (8 5) 212 5805, 212 5803

Laipynių parkas „Dainuvos nuotykių slėnis“
Anykščiai. 20% nuolaida 2 asmenims.
Tel. (8 693) 35 060, www.nuotykiuslenis.lt

Vakarienė ant Druskonio ežero laive „Druskonio perlas“
Druskininkai. 12% nuolaida sąskaitai.
Tel.: (8 604) 30 002, (8 670) 90 724, www.saltytour.lt

KITOS PASLAUGOS

Švarumo centras „Joglė“
Vilnius, Alytus. 20% nuolaida drabužių valymui ir 15% nuolaida odinių ir kailinių gaminių valymui.
Tel. (8 5) 264 9164, www.jogle.lt

Vyriškų kostiumų studija „Tartan“
Vilnius. 10 % nuolaida siuvimo ir taisymo paslaugoms.
Tel. (8 607) 73 130, www.tartan.lt

Vaidos veterinarijos klinika
Vilnius. 8% nuolaida zooprekėms ir gyvūnų maistui, 15% nuolaida gydymo paslaugoms.
Tel. (8 611) 12854, www.vetklinika-vilnius.lt

Šunų kirpykla „Pet Style“
Vilnius. 10% nuolaida paslaugai, 15% nuolaida prekėms.
Tel. (8 601) 91817, www.petstyle.lt

Tekstilinė automobilių plovykla „Tyra“
Vilnius. Bronzinė programa - 6 Eur, sidabrinė - 7 Eur, auksinė - 8 Eur, platininė (su LAVA putomis) - 9 Eur.
Tel. (8 5) 274 1381, www.tyraplovykla.lt

Automobilių nuoma „Easy Rental“
Vilnius. 18% nuolaida įmonei priklausančių lengvųjų automobilių ir mikroautobusų nuomai.
Tel.: (8 5) 212 3691, (8 604) 11 779.

Automobilių plovimas ir valymas „Švari auto“
Vilnius. 20% nuolaida automobilio plovimo ir valymo paslaugoms.
Tel. (8 615) 13 999, www.svariauto.lt

Limuzinų nuoma „Salmangod“
Vilnius. 20% nuolaida limuzinų nuomai.
Tel. (8 643) 33 333, www.smglimo.lt

Naujos kartos vandens dviračiai „Waterpillar'ius“
Druskininkai. 50% nuolaida vandens dviračio nuomai.
Tel. (8 670) 90 724, www.saltytour.lt

www.skrydziaiorobalionais.lt
20% nuolaida ne daugiau kaip 2 žmonėms.
Tel. (8 618) 30 069

Keleivinis pramoginis laivas „Nidas“
Nida. 15% nuolaida kelionei laivu, 1 asmeniui.
Tel. (8 698) 31 378, www.nidas.eu

Boulingo ir biliardo klubas „Amerigo“
Vilnius, Kaunas. 20% nuolaida boulingo ir amerikietiško biliardo žaidimams.
Tel.: (8 5) 249 0707, (8 37) 328 686, www.amerigo.lt

„Pool House“ biliardas
Vilnius. 10% nuolaida žaidimui ir 5% nuolaida biliardo inventoriui įsigyti.
Tel. (8 656) 50 014

Nuo 2017 m. vasario 1 d. pradėtos gaminti NAUJOS paprastos „Laisvalaikio“ kortelės. Užsisakykite: www.laisvalaikis.lt/anketa

Nuo 2016 m. sausio 18 d. nebeišduodamos „SEB Laisvalaikis“ MASTERCARD kortelės.
Senos kortelės galios kaip įprastai iki galiojimo termino pabaigos. Informacija www.seb.lt

PROGNOZĖ RUGSĖJO 8-14 D.

GEROS DIENOS: RUGSĖJO 10, 14 D.

BLOGOS DIENOS: RUGSĖJO 9, 12 D.

AVINUI

Į asmeninį gyvenimą jaudulio vėjo įneš netikėta pažintis ar atsiradusi pirmoji meilė. Neramus ir aktyvus laikotarpis. Būsite nuolat gaišinami ir trukdomi kitų asmenų, o tai jauks jūsų planus ir lengvai erzins. Leiskite sau atsipūsti. Pasaugokite sveikatą, silpna grandis bus gerklė ir akys.

JAUČIUI

Tikėtina, kad susitiksite su senais bičiuliais, galbūt net patys ieškosite galimybių susitikti su mokslo draugais. Asmeninio gyvenimo dangų nušvies malonių akimirkų spinduliai. Sėkmė lydės finansininkus. Tai gana stabili ir finansiškai saugi savaitė. Visgi savijauta nebus gera, pasirūpinkite, nes gali parklupdyti peršalimo ligos.

DVYNIAMS

Jūsų pasitikėjimas savimi ir gera nuotaika neleis elgtis su jumis nepagarbiai. Ieškantiesiems antrosios pusės pažintis gali įvykti keliaujant. Profesinėje veikloje patartina atkreipti dėmesį į kolektyvą, galbūt kažkuriam esate konkurentas ir tik laiko klausimas, kada yla išlįs iš maišo. Saugokite kojas.

VĖŽIUI

Meilėje vyraus romantiniai atspalviai. Antroje savaitės pusėje galite sulaukti jums labai svarbių žinių - dėl naujo darbo pasiūlymo. Jei tvarkote nekilnojamojo turto reikalus, pagaliau gausite seniai lauktą raštą ar žinią.

LIŪTUI

Asmeniniame gyvenime tikėtinos naujos pažintys, santykiai klostysis kiek vangokai, todėl imsite abejoti pasirinkimu. Savo darbo vietoje jausitės puikiai, nors norėdami įveikti užduotis turėsite paplušėti iš peties, tik taip jūsų darbo rezultatai bus puikūs. Palankus laikas atostogauti.

MERGELEI

Meilės vandenis drums delsimas, antroji pusė turi planų, tačiau kol kas mąsto ir tyli. Palankus laikas valstybės struktūrų darbuotojams, politikams, galite sulaukti netikėtos naujienos, ji bus susijusi su darbu. Saugokitės žarnyno infekcijos, plaukite vaisius ir daržoves.

SVARSTYKLĖMS

Perkainokite santykius, kad į ateitį žengtumėte tvirtai žinodami, į kokį petį galite atsiremti. Tikėtina, kad darbe užgrius lavina rūpesčių. Atsiras netikėtų išlaidų, kurios kaip reikiant išmuš iš pusiausvyros ir apkartins gyvenimą. Nenusiminkite, fortūna jums ruošia dovanas, kurių seniai esate nusipelnę.

SKORPIONUI

Gali apniukti asmeninio gyvenimo dangus. Aiškinsitės garsiai, tačiau tai ne pabaigos laikas. Sudarius paliaubas viskas tekės kasdiene vaga. Intuicija jūsų neapgaus, šią savaitę geriau pirkti nei parduoti, pasikliaukite nuojauta. Saugokitės vandens telkinių.

ŠAULIUI

Nors spaus kasdieniai darbai ir įsipareigojimai, mintis užvaldys nauja pažintis. Aistra bus stipresnė už pareigos jausmą. Net jei prispaus finansiniai rūpesčiai, nepraraskite optimizmo, viskas priklausys nuo vidinio nusiteikimo, todėl tikėkite, kad viskas bus gerai. Palankus laikas profilaktiškai pasitikrinti sveikatą.

OŽIARAGIUI

Vienišiams patartina būti apdairiems su nauju pažįstamu ar pažįstama. Tvarkydami darbe piniginius reikalus, būkite ypač atsargūs, nes galite priimti neadekvačius sprendimus, už kuriuos vėliau teks brangiai sumokėti. Vartokite daug kalcio turinčių produktų.

VANDENIUI

Tikėtini nesutarimai su mylimu žmogumi. Vienišoms širdims pažinčių geriau neieškoti, tad ši savaitė praeis ramiai, nekeldama didelės įtampos. Gerai seksis tvarkyti jums aiškius darbus, netinkamas laikas naujų darbų pradžiai. Dažniau užsukite į sporto klubą.

ŽUVIMS

Bus svarbu išsiaiškinti, kas jus sieja su antrąja puse - nuoširdūs jausmai ar išskaičiavimas. Perkainokite santykius, kad į ateitį žengtumėte tvirtai. Finansinius reikalus tvarkykite klausydamiesi intuicijos, tai padės išvengti klaidingų sprendimų. Saugokitės vandens telkinių.

LAISVALAIKIS SVEIKINA

Atlikėja, verslininkė
Kristina Ivanova
1987 09 06

Atlikėjas, prodiuseris
Lukas Pačkauskas
1977 09 06

Modelis Solveiga Mykolaitytė
1985 09 12

Aktorius
Vytautas Rumšas jaunesnysis
1980 09 12

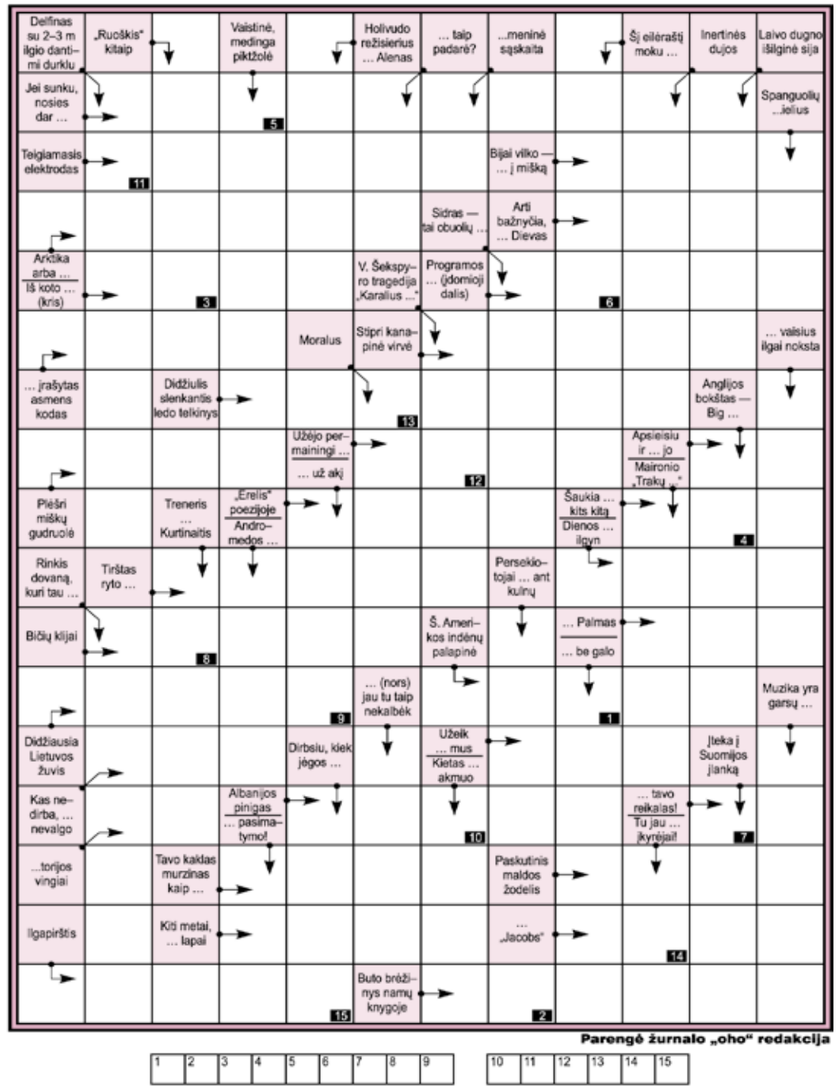

Teisingai išsprendę kryžiažodį galite laimėti soliariumų studijos „Equador“ abonementą

Atsakymą iki rugsėjo 12 d. siųskite SMS žinute numeriu 1390. Rašykite: LV KR, atsakymą, vardą, pavardę ir miestą. Žinutės kaina 0,29 EUR. Praeito kryžiažodžio laimėtojas **Vilius Pronskaitis** iš Vilniaus. Jam bus įteiktas „Equador“ abonementas.

Dėl prizų teiraukitės telefonu Vilniuje 212 36 26.
Prizai laikomi tik dvi savaites.

Kryžiažodžio, išspausdinto praėjusiame numeryje, atsakymai:

Vertikaliai: Tropininas. Grandė. Akas. Ad. Paramušyras. Tora. Motina. Asirija. Litas. Sabonis. Midas. Analai. Suspensa. Rėmint. Indas. Kinas. Dermatitas. SL. Atrama. Kutai. Kai. Dusia. Pakas. Ūgis.
Horizontaliai: Tripolis. Kad. Atidus. Tu. Spiritas. Rs. Anaspidai. Namas. Enema. Andra. Įnašas. SAM. Akys. Pasaka. Saris. Tuk. Sara. Kita. Sibaritas. Jonėnai. Vantanamas. Ilis. Kg. Dar. San. Sai. Pėdas. Itilis.
Pažymėtuose langeliuose: **KRAKOVIAKAS.**

SUDOKU

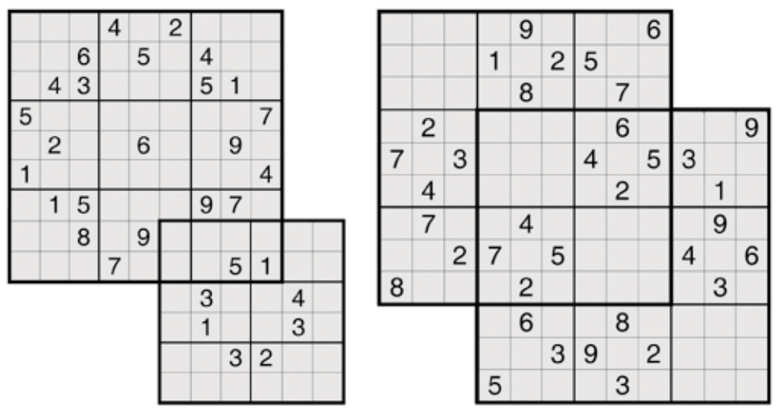

Galvosūkių, išspausdintų prieš savaitę, atsakymai.

Parengė „Galvosūkių klubas“

EPA-Eltos nuotr.

VIEŠBUTIS. Vokietijos menininkas Šultas Diotseris Verftas (Schult Deutzer Werft) Kelne (Vokietija) sukūrė skulptūrą, pavadintą „Išsaugokime pasaulio viešbutį“. Medinės namo sienos padengtos įvairiomis šiukšlėmis: plastikiniais buteliais, skudurais, senais žurnalais, įvairiais rakandais. Visas tas šiukšles savanoriai surinko Europos paplūdimiuose. Namas, kuriuo siekiama atkreipti dėmesį į gamtosaugos problemas, prieš tai stovėjo Romoje, Madride.

ANEKDOTAI

- Neįsivaizduoji, kaip man sunku gyventi. Juk anksčiau mano žmona buvo ištekėjusi už milijonieriaus.

- Man dar blogiau. Mano žmona galvoja, kad ji yra ištekėjusi už milijonieriaus.

Jeigu vyras atidaro mašinos duris savo žmonai, tai reiškia: arba mašina nauja, arba žmona.

Suvalkiečių mokykloje vyksta chemijos pamoka:

- Mokiniai, matote, aš dedu šią monetą į spiritą. Kaip manote, ar ji ištirps?

- Žinoma, ne!

- Teisingai, o kodėl?

- Jei ji galėtų ištirpti, tai jūs ten jos nedėtumėte!

- Ko tu toks liūdnas?

- Mano žmona išvažiuoja mėnesiui prie jūros...

- Na, tada aš tavęs nesuprantu...

- Jeigu nebūsiu liūdnas, ji gali persigalvoti!

Žentas sako uošviui:

- Sakykite, kodėl neleidžiate tuoktis su jūsų dukra? Juk aš negeriu, nerūkau, nesikeikiu, nežaidžiu azartinių žaidimų... Kodėl netinku?

- Nenoriu, kad man kiekvieną dieną būtumėte rodomas kaip pavyzdys.

- Kur tu pirmiausiai žiūri, kai pamatai gražią moterį?

- Ar maniškė žiūri...

Pasaulis pilnas nuotykių. Su kompaktišku galiūnu Jeep® Renegade yra daugiau kelių juos pasiekti.

Tikras džipas ir tikri 4x4. Jokio apsimetinėjimo.

Tik autentika ir originalumas, atsispindintys dizaine ir charakteryje.

Galimybė rinktis unikalias kėbulo spalvas.

Manevringumas leidžia laviruoti miesto šurmulyje. Pravažumas padeda pabėgti nuo jo aktyviam poilsiui gamtoje.

Kada tik panorėsite.

Nes Jeep® Renegade sukurtas žmonėms, kurie dievina laisvę ir sugeba ja pasinaudoti.

Tik nuo 166 Eur/mėn.

Pasiūlymas apskaičiuotas vertinant 20 proc. pradinės įmokos dydį.
Sutartis pasirašoma 5 metams, likutinė automobilio vertė - 35,12 proc. Ridos apribojimas: 100 000 km.

Daugiau informacijos Jums mielai suteiks JEEP pardavimo vadybininkai.

Jeep.

KRASTA AUTO VILNIUS // Ozo g. 10A, Vilnius // Tel. 85 246 17 17 // El. p. *vilnius@krasta-jeep.lt*
KRASTA AUTO KAUNAS // Veiverių g. 150, Kaunas // Tel. 837 21 05 00 // El. p. *kaunas@krasta-jeep.lt*
KRASTA AUTO KLAIPĖDA // Svajonės g. 40, Klaipėda // Tel. 846 344 944 // El. p. *klaipeda@krasta-jeep.lt*
AUTOFORUMAS // Gamyklų g. 4, Marijampolė // Tel. 8 343 98 745 // El. p. *info@autoforumas.lt*