LAISVALAIKIS
su RESPUBLIKA MŪSŲ
Nr. 31 (1011) 2017 m. rugpjūčio 4-10 d.

Įvairiaspalvis RENATOS ir VIKTORO JAKOVLEVŲ gyvenimas

MINI COUNTRYMAN – 275 €/MĖN.

Ieškoti nuotykių bus dar smagiau, nes MINI COUNTRYMAN dabar pasipuošęs „Pepper“ paketu:

- Sportinis odinis vairas
- 17’ lengvojo lydinio ratlankiai
- Berankis atrakinimas, užvedimas, langų bei stoglangio valdymas
- Bluetooth sistema
- Signalizacija
- Automatinis oro kondicionierius
- LED rūko žibintai
- Pratęsta 5 metų garantija

ATEIK IŠBANDYTI!

Krasta Auto Vilnius, Ozo g. 10A, tel. (8 5) 274 0440, office@bmw.lt.
Krasta Auto Kaunas, Veiverių g. 150, tel. (8 37) 210 500, kaunas@bmw.lt.
Krasta Auto Klaipėda, Svajonės g. 40, tel. (8 46) 344 944, klaipeda@bmw.lt.
Autoforumas Marijampolė, Gamyklų g. 4, tel. (8 343) 98 745 autoforumas@bmw.lt.

MINI

Bendros vartojimo kredito kainos metinės normos apskaičiavimo pavyzdys: Automobilio kaina 31.950 EUR su PVM. Pradinė įmoka – 6.390 EUR (20 % automobilio kainos su PVM). Finansuojama suma – 25.560 EUR, sutarties terminas – 60 mėn. Likutinė vertė – 11.006 EUR (34,45 %), ridos apribojimas – 125.000 km. Palūkanos – 2,10 % (kai kintanti, metinė bazinė palūkanų norma 3 mėn. EURIBOR – 0 %, palūkanų marža – 2,10 %). Administravimo mokestis – 0,50 % automobilio kainos su PVM, bet ne mažiau nei 200 EUR. Mėnesinė įmoka – 275 EUR. Bendra kredito gavėjo mokama suma – 27.705,80 EUR. Bendra vartojimo kredito kainos metinė norma – 2,35 %. Vartojimo kredito davėjas – UAB „Nordea Finance Lithuania“. Automobilis turi būti draudžiamas Kasko draudimu visą išperkamosios nuomos sutarties galiojimo laikotarpį. Draudimo išlaidos į aukščiau nurodytą skaičiavimą neįtrauktos. Jei pagal išperkamosios nuomos sutartį siunčiamas sąskaitas norėsite gauti nemokamai elektroninėje erdvėje, turėsite užpildyti paraišką dėl sąskaitų gavimo elektroninėje erdvėje.Visas pasiūlymo sąlygas rasite Krasta Auto atstovybėse.Pasiūlymas galioja iki 2017-08- 31. Pasiūlymas nėra UAB „Nordea Finance Lithuania“ įsipareigojimas suteikti vartojimo kreditą.

Atostogų kryptys pagal Neringą Šiaudikytę

Kuo dainininkę Neringą Šiaudikytę nustebino Meksika ir kokią salą Graikijoje ji atrado? 11 p.

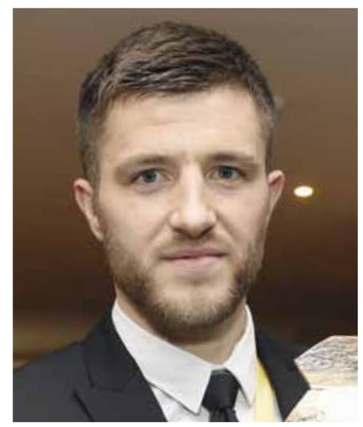

Mados klyksmas - barzda

Ką futbolininkui Mantui Kukliui ir kitiems žinomiems vyrams suteikia barzda ir ką apie barzdotus vyrus mano moterys? 12 p.

Naglio Šulijos sensacijos

Kokio naujo iššūkio ėmėsi iškalbingasis TV3 orų pranešėjas Naglis Šulija ir ką jam reiškia Lietuvos miškai? 41 p.

ŠIAME NUMERYJE

4-9 INTERVIU
Renata Šakalytė-Jakovleva ir Viktoras Jakovlevas

10 VEIDAI
„The Ditties“

18-21 ŽVAIGŽDĖS
Rijana (Rihanna), Brižit Makron (Brigitte Macron), Džeisonas Beitmanas (Jason Bateman), Džordžas Klunis (George Clooney), princas Viljamas (William), princas Albertas II (Albert II), princesė Šarlyn (Charlene)

22-26 STILIUS
Ant Paryžiaus podiumo - karingos Elio Sabo (Elie Saab) valdovės

28-29 GROŽIO PALETĖ
Dženifer Eniston (Jennifer Aniston) jaunystės paslaptis

30 PRAMOGOS
Rolandas Kazlas ir Pakeleiviai

31 ĮDOMYBĖS
Jūros šventėje - rekordinis švyturys iš duonos riekių

33 Psichologijos kodas
36 stebuklingi klausimai

34-35 KALEIDOSKOPAS

36-37 SCENA
Lilas ir Innomine

38 DATOS
Šarliz Teron (Charlize Theron)

39-55 ETERIO ŽMONĖS, TV PROGRAMA

56-61 „LAISVALAIKIO“ GIDAS
Kinas, teatras, koncertai

62-63 „LAISVALAIKIO“ KLUBAS

64-65 HOROSKOPAS, SUDOKU

66 BEPROTIŠKAS PASAULIS

LAISVALAIKIS SEK RESPUBLIKA

A.SMETONOS G. 2, LT-01115 VILNIUS
tel. (8 5) 212 36 26

REDAKTORĖ
Irena BABKAUSKIENĖ
laisvalaikis@respublika.net
tel. (8 5) 212 36 26

ŽURNALISTĖS
Eimantė JURŠĖNAITĖ
eimante.jursenaite@respublika.net
Ringailė STULPINAITĖ-GVILDĖ
ringaile.stulpinaite@respublika.net

REDAKTORĖS PAVADUOTOJA
Agnė VAITASIŪTĖ-KEIZIKIENĖ
agne.vaitasiute@respublika.net

DIZAINERĖS
Liuda MACKEVIČIENĖ
liudam@respublika.net
Adelė DAGELIENĖ
adele.dageliene@respublika.net
Neringa SERŽANIENĖ
neringa.serzaniene@respublika.net

RINKODAROS SKYRIUS
Tel. (8 5) 212 33 44

PRENUMERATA
Tel. (8 5) 212 18 05

REKLAMOS SKYRIUS
Koordinatorė tel. (8 5) 212 31 00
Apskaitininkė tel. (8 5) 212 31 21

Faksas (8 5) 261 72 88,
reklama@respublika.net

Viršelyje: Renata ir Viktoras Jakovlevai
Makiažas: Nora Vanagaitytė („Gatineau“ grožio salonas)
Šukuosena: Lina Tamošiūnienė („Gatineau“ grožio salonas)
Fotografija: Irmantas Sidarevičius

„LAISVALAIKIO“ INTERVIU

RENATA IR VIKTORAS JAKOVLEVAI:

Be chaoso nesuprastume, kokia maloni yra ramybė

Jiedu jau dešimt metų kasmet pasibučiuoja po žydinčiu kaštonu. „Tikima, kad tai meilės saugotojas“, - sako TV3 laidų vedėja RENATA ŠAKALYTĖ-JAKOVLEVA (33). Panašu, kad iki šiol šis medis jų nepavedė - šiemet ji kartu su savo vyru „Info TV“ žinių vedėju VIKTORU JAKOVLEVU (32) paminėjo penkerių metų vestuvių sukaktį. Meilės medis, tolerancija ir pagarba vienas kitam, atviri pokalbiai ar tiesiog neblėstanti meilė - dvi dukreles auginantys televizijos žurnalistai sėkmingos santuokos recepto versdamiesi per galvas neieško. Jiems tiesiog gera kartu - gyventi, auginti vaikus, sėsti prie stalo, bendrauti, dūkti, tvarkytis namuose bei savame kieme ir metai iš metų kurti savo šeimos tradicijas.

Agnė VAITASIŪTĖ-KEIZIKIENĖ

- Prieš kelis metus, kai jus kalbinau, Viktoras sakė, kad motinystės atostogos yra geras metas ir kad kitą kartą jas reikės geriau išnaudoti. Ar šį kartą tai pavyko?

Viktoras: Aš nežinau geresnio būdo, kaip reikėtų išnaudoti motinystės atostogų laiką, nei tiesiog būti su vaiku. Turbūt anąsyk kalbėdamas gerai nesupratau, ką reiškia du vaikai, o ne vienas. Dabar suprantu, kad tai daugiau laiko praleisto su abiem vaikais, kurie dar labai maži. Laiko kam nors kitam beveik nelieka. Tokia ta kasdienybė.

Renata: Aš ir šias „atostogas“ daugiausia skyriau dukrų priežiūrai. Vis gi, atostogomis šio laikotarpio vadinti nesiverčia liežuvis . Tai darbas, ir tikrai ne ką lengvesnis už bet kurį kitą.

- Viktorai, pats neseniai grįžai iš kelionės po kalnus. Papasakok apie ją daugiau.

Viktoras: Ši kelionė pavyko su žmonos ir senelių pagalba. Jie sutiko duoti man laiko, kad įgyvendinčiau šį savo sumanymą. Keturi draugai keliavome po Himalajų kalnus Indijoje motociklais. Iš viso sukorėme maždaug 1800 km. Tai neatrodo daug, bet kai kada 130 km važiuodavome 10 valandų, dėl to, kad keliai ir

DOSJĖ

- Renata Šakalytė-Jakovleva gimė 1983 m. lapkričio 16 d., Viktoras Jakovlevas - 1984 m. spalio 31 d.
- Jiedu susituokė 2012 m., o 2013 m. lapkričio 22 d. jiems gimė dukrytė Elzė, 2016 m. birželio 16 d. gimė dukrytė Sofija
- Renata TV3 žinių vedėja dirba nuo 2008 m.
- Viktoras savo karjerą pradėjo Lietuvos radijuje, o vėliau ėmė dirbti „Info TV“ laidoje „Info diena“, kur darbuojasi iki šiol

Makiažas: **Nora Vanagaitytė („Gatineau“ grožio salonas)**, Šukuosena: **Lina Tamošiūnienė („Gatineau“ grožio salonas)**. Fotografija: **Irmantas Sidarevičius**

„LAISVALAIKIO“ INTERVIU

Makiažas: **Nora Vanagaitytė („Gatineau“ grožio salonas)**, Šukuosena **Lina Tamošiūnienė („Gatineau“ grožio salonas)**, Fotografija **Irmantas Sidarevičius**

AŠ NESU MELANCHOLIŠKA MIMOZA

RENATA

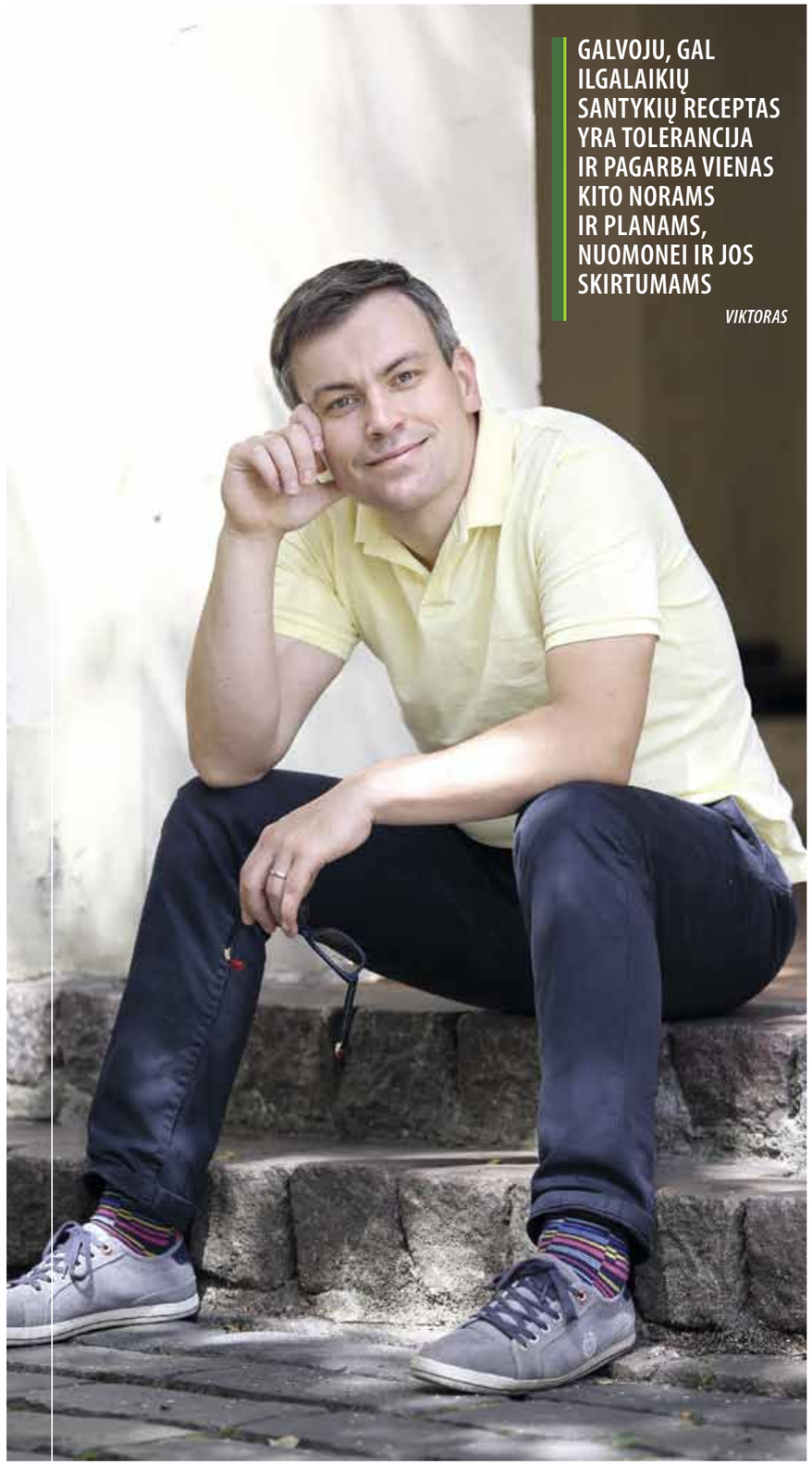

GALVOJU, GAL ILGALAIKIŲ SANTYKIŲ RECEPTAS YRA TOLERANCIJA IR PAGARBA VIENAS KITO NORAMS IR PLANAMS, NUOMONEI IR JOS SKIRTUMAMS

VIKTORAS

važiavimo sąlygos buvo labai sudėtingos. Buvo daugybė nuotykių ir tai buvo visomis prasmėmis įsimintina - dėl gamtos ir kalnų vaizdų, kurie mus motyvavo važiuoti toliau, ir dėl to, kad tai buvo tikrai kelionė, grynas motociklizmas - anksti ryte susikraudavome daiktus ant indiškų „Royal Enfield“ motociklų ir išvažiuodavome, nežinodami, kur nakvosime kitą naktį.

- Keliavai be šeimos. Ar toks sprendimas pasiteisino? Ilgesys šeimai netemdė nuotaikos?

Viktoras: Tai buvo fiziškai sudėtinga kelionė - reikėjo aklimatizuotis, nes žemiausia vieta kalnuose buvo 3500 m, tad nuolatinis oro trūkumas, siauri ir sudėtingi keliai, dulkės, karštis, o aukštose kalnų perėjose - ir sniegas bei tirpstančio sniego upės. Kai kada ant motociklų praleisdavome 15 valandų, keldavomės 5 val. ryto, kartais - 3 val. nakties, kad kuo anksčiau pajudėtume, žinodami, koks ilgas kelias mūsų laukia. Nors kalnuose iš esmės saugu, tačiau tai netinkama kelionė vaikams, be to, jie tokio amžiaus, kad jiems dar nėra labai svarbu, kur būti - svarbiau, ką jie veikia savo aplinkoje. Regione, kur keliavome - Ladake, - užsieniečiams neveikia telefono ryšys, tad „Whatsup“ žinutės, jeigu tik vakare rasdavome šiokį tokį internetą, buvo vienintelė galimybė palaikyti ryšį su šeima. Sakyčiau, kad kartais atitrūkti yra visai sveika.

GYVENAME TIKRĄ GYVENIMĄ SU VISOMIS JO SPALVOMIS - MAN ŽAVU IR LINKSMA DĖL TO

RENATA

- Tuo metu Renata atostogavo Lietuvos pajūryje, tiesa? Nebuvo noro keliauti kur nors, kur lepina saulė ir šilta jūra? Ar vis tik esi iš tų, kurie jaučia nostalgiją gimtajam pajūriui?

Renata: Palangoje buvom vos keletą dienų su dukromis ir anyta. Ačiū Dievui - išpuolė kaip tik geras oras. Elzė labai myli jūrą, o Sofija dar nebuvo jos mačiusi, tad nereikėjo ilgai sukti galvos, kur vykti. Man patinka Palanga - ta ramioji ir tylioji jos dalis. Mėgstu vaikščioti pajūriu bet kuriuo metų laiku ir be galo myliu jūrą, nes ji nebijo būti visokia, kaip ir aš. O noras keliauti manyje dega nuolat. Tiesiog, turint du mažus vaikus, tai ne visada įmanoma padaryti. Bet rudenį su pora draugių skrisiu, kur šilta ir daug saulės.

- Renata, pati šį kartą grįžai į TV eterį daug anksčiau nei po pirmojo gimdymo. Kas lėmė tokį sprendimą?

Renata: Lėmė lankstus grafikas ir palyginti nedidelis krūvis. Pokalbius „TV Pagalbos“ studijoje filmuojame kartą per savaitę. Be to, mamoms bent vieną dieną pakeisti aplinką irgi sveika.

- Kada ketini grįžti į TV3 žinias?

Renata: Esu dvejiems metams oficialiai išėjusi vaiko priežiūros atostogų. Tad liko dar metai.

- Viktorai, kokie karjeros iššūkiai laukia tavęs naujajame sezone?

Viktoras: Mes turime tęsti savo darbą toliau kurdami profesionalias ir tiksliausias žinias Lietuvoje. Tai iššūkis pats savaime, nes laikai neramūs (jie niekada ir nebuvo kitokie), ne visi politikai mėgsta žurnalistus, be to, yra fiktyvios žinios, propaganda ir t.t. Prieš daugiau nei 5 metus „Info TV“ jau atnešė esmines permainas ir dabar mūsų auditorija jau žino, jog jiems užtenka įsijungti „Info TV“, kad jie sužinotų, kas svarbiausio vyksta šiuo metu.

- Ne paslaptis, kad suderinti darbą ir vaikų priežiūrą nėra lengva. Ar laiko sau ir laiko vienas kitam sumažėjo? Ar ir čia randate būdą, kaip iš to nedaryti bėdos?

Viktoras: Tai nėra kokia nors bėda, bet tai tikrai nėra ir lengva. Kartais netgi sunku. Tačiau aš suprantu, kad normalu yra vaikams paaukoti laiką, skiriamą sau ar vienas kitam. Bet vaikai greitai auga. Mūsų vyresnė dukra eina į darželį, jos žaidžia tarpusavyje namuose. Mes mėgaujamės dabar galėdami joms skirti laiko.

MANAU, SVARBIAUSIA NIEKO NEAPGAUDINĖTI - VISŲ PIRMA SAVĘS, O PASKUI IR KITŲ

VIKTORAS

- Renata, per šiuos metus nemažai atskleidei savo asmeninio gyvenimo detalių, skaudžių vaikystės išgyvenimų. Kaip suprantu, visa tai vardan kilnaus tikslo, vardan to, kad ir kiti netylėtų, kalbėtųsi ir padėtų vieni kitiems. Ar tai pasiteisino? Ar matai kokį nors progresą mūsų visuomenėje?

Renata: Jei atvirai - matau. Ir tikiu, kad kuo daugiau bus žinomų žmonių viešų pasisakymų įvairiomis visuomenei svarbiomis temomis, tuo greičiau tapsime kritiškiau mąstantys, atviresni pokyčiams bei ryžtingesni jų imtis. Nematau prasmės tylėti ir sakyti, kad karalius su drabužiais, jei iš tikrųjų yra visiškai nuogas. Aš jau išaugau iš to amžiaus, kai man buvo svarbu ir baisu kitų žmonių nuomonė. Dabar žinau, jog svarbiausia neišduoti savęs.

- Viktorai, o kaip tu reagavai į tokį žmonos sprendimą - atvirai kalbėtis apie skaudžius vaikystės išgyvenimus (vaikystėje Renata patyrė patėvio smurtą - *red. past.*)?

Viktoras: Mes visi turime šitą kolektyvinę traumą, kuri atėjo iš senų laikų, kai vaikas buvo tarsi nuosavybė, su kuria gali elgtis kaip nori. Dabar mūsų visuomenė yra lūžio taške, po kurio neįmanomas kelias atgal. Tai, ką daro Renata, yra nepaprastai svarbu padedant sovokti, kur mes, kaip visuomenė, buvome ir kur norėtume nueiti. Aš ją palaikau ir palaikysiu.

> **MES NETURIME JOKIŲ SKIEPIJIMO VALANDĖLIŲ, KUR VAIKAMS AIŠKINAME VERTYBES**
>
> *VIKTORAS*

- Renata, esi pavyzdys daugeliui, kaip ne tik tuščiai kalbėti, bet ir iš tikrųjų būti socialiai atsakingai. Iš kur semiesi jėgų ir laiko tam?

Renata: Nesiekiu būti kažkoks pavyzdys. Jei mano mintys, veiksmai, dalykai, kuriais aš tikiu ir dalinuosi, kažkam irgi svarbūs bei priimtini - valio! Jėgų semiuosi iš rezultatų. Kai žinau, kad surinktos piniginės aukos padėjo vaikams pasiekti svajonę - vaikščioti ar matyti, aš verkiu iš laimės. Jų šypsenos ir padėkos, tėvų džiaugsmo ašaros yra tikroji prasmė, kodėl gera stengtis dėl kitų, net jei viskam kartais neužtenka 24 valandų.

- Kai patys esate pavyzdžiais daugeliui, kas pavyzdys yra jums?

Viktoras: Aš nežinau, ar esu kam nors pavyzdys, norėčiau juo būti savo vaikams. Neturiu dievukų, ypač asmeniniame gyvenime. Manau, svarbiausia nieko neapgaudinėti - visų pirma savęs, o paskui ir kitų.

Renata: Mano amžiną atilsį diedukas yra pasakęs - stenkis būti žmogumi, prie kurio gera. Prisiglausti, gyventi, dirbti, mylėti, prie kurio gera numirti. Net keista, kaip tie žodžiai giliai įsišaknijo pasąmonėje.

- Ar tokias pačias vertybes - pagalbą kitam - skiepijate ir savo vaikams?

Viktoras: Tai išeina labai natūraliai. Mes neturime jokių skiepijimo valandėlių, kur vaikams aiškiname vertybes, juolab mažajai tai dar kol kas nelabai rūpi. Didžiajai kyla vis daugiau klausimų, į juos atsakome kasdieniuose pokalbiuose, situacijose, skaitydami pasakas vakare ar tiesiog mašinoje, pakeliui į darželį.

Renata: Vaikams geriausia matyti pavyzdžius. Kaip elgiasi jų tėvai, seneliai, ar skiriasi jų veiksmai nuo žodžių, pamokymų. Tada viskas vyks natūraliai, be jokio skiepijimo. Juk vaikai - suaugusiųjų veidrodis.

- Toks įspūdis, kad jūsų namuose nebūna jokio chaoso, tik taika ir ramybė. Kaip sprendžiate konfliktus? Kantrybės su antru vaikeliu atsirado dar daugiau? O gal tiesiog paprasčiau žiūrite į kasdienius rūpesčius?

Viktoras: Dėl chaoso aš nebūčiau toks tikras. Manau, kad čia nuolatinė būsena. Namuose amžina netvarka, nes vaikai nuolat kažko nori, žaidžia, bėgioja ir pan. Niekada gyvenime nesu taip dažnai plovęs grindų, kaip per pastaruosius kelerius metus. Gal aš tai pavadinčiau ne kantrybe, o susitaikymu... su nuolatiniu chaosu.

Renata: Būna visko tuose mūsų namuose, juolab kad aš nesu melancholiška mimoza, o Elzė irgi - ugnis ir ledas viename. Vyras su Sofija ramesni. Bet be chaoso nesuprastume, kokia maloni yra tvarka ir ramybė. Gyvename tikrą gyvenimą su visomis jo spalvomis - man žavu ir linksma dėl to.

- Koks buvo didžiausias praėjusių metų iššūkis?

Renata: Man asmeniškai - tai Sofijos gimdymas. Kadangi Elzytė gimė per Cezario pjūvio operaciją, antrąją dukrą jau gimdžiau pati. Viskas pavyko sklandžiai, nors daug kas netikėjo, jog pasiseks.

- Kam niekada negailite nei laiko, nei jėgų?

Viktoras: Geriems darbams ir kokybei.

Renata: Bei vienas kitam.

- Jau kelerius metus gyvenate užmiestyje, nepasiilgstate miesto šurmulio?

Viktoras: Mes persikėlėme į sodą dėl vaikų, kad jie turėtų kiemą, supynes, smėlio dėžę. Kad galėtų išeiti į lauką kada panorėję ir kad jų nereikėtų ganyti. Ir tai yra smagu dabar, nežinau, kaip bus ateityje.

Renata: Be to, tas miesto šurmulys ranka pasiekiamas - kelios minutės automobiliu, ir mes jau prie Katedros aikštės.

- Namų kieme užsiimate sodininkyste. Ar tai daugiau pareiga, ar malonus rūpestis?

Viktoras: Čia Renatos daržas. Ji prižiūri ir kovoja su kenkėjais, bet aš nesu tikras, ar galima sakyti, kad mes užsiimame sodininkyste. Rožės žydi, nenušalo. Turime porą agurkų, agrastų ir serbentų. Du krūmeliai pomidorų. Špinatus suėdė šliužai. Vyšnios sukirmijo. Obuolių šiemet bus mažai. Man patinka sodas, bet rimtai sodininkystei neturiu tiek laiko.

Renata: Sodas, daržas, gėlynai man labiau malonus rūpestis ir savotiška terapija. Kai galvoje minčių, jausmų ir informacijos avilys, nueinu į daržą arba gėlyną pasikapstyti. Žemė turi neįtikėtiną galią sugerti visokį dvasinį *brudą* - tik nereikia bijoti prie jos prisiliesti nors trumpam, be pirštinių.

- Kreipiate dėmesį į tai, kokius produktus dedate ant savo stalo?

Renata: Anksčiau kažkaip ne itin kreipėme dėmesį, bet gimus vaikams vis labiau žiūrime, ką dedame į burnas nuo to stalo. Ypač skanu mėgautis savo išaugintomis daržovėmis ar uogomis.

- Renata, ne paslaptis, kad esi puiki šeimininkė. Ar sutinki, kad kelias į vyro širdį eina per skrandį? Koks jūsų šeimos firminis patiekalas?

Renata: Visokių tų kelių yra ir visokių vyrų būna. Viktoras vertina mano pastangas virtuvėje. Mėgstu jį palepinti gardžiu maistu. O firminis mano patiekalas - lipnūs, sultingi ir burnoje tirpstantys šonkauliukai. Mėgsta net dukros.

> **VAIKŲ ŠYPSENOS IR PADĖKOS, TĖVŲ DŽIAUGSMO AŠAROS YRA TIKROJI PRASMĖ, KODĖL GERA STENGTIS DĖL KITŲ, NET JEI VISKAM KARTAIS NEUŽTENKA 24 VALANDŲ**
>
> *RENATA*

- Šiemet paminėjote savo „medines“ - penkerių metų - vestuves. Griaunate mitą, kad meilė trunka trejus metus? Yra koks nors receptas, kaip tą meilę išlaikyti amžinai?

Viktoras: Šitas mitas buvo patvirtintas tik Beigbederio knygoje, visi kiti jį arba paneigė, arba nepatvirtino. „Amžinai“ taip pat tokia įdomi sąvoka, bet dabar mums gera. Galvoju, gal receptas yra tolerancija ir pagarba vienas kito norams ir planams, nuomonei ir jos skirtumams.

Renata: Be to, labai svarbu kalbėtis. Ne tik apie tai, kas gera ir gražu, bet ir kas skaudina bei liūdina. Ne ką mažiau svarbu klausytis bei išgirsti. Ir bent retsykiais leisti vienas kitam pailsėti vienam ar su draugais.

- Ar turite kokių nors savo šeimos tradicijų, kurios susiformavo per šiuos penkerius metus?

Renata: Jau daugiau nei 10 metų kiekvieną pavasarį po žydinčiu kaštonu pasibučiuojame. Kažkur skaičiau, kad šis medis - meilės saugotojas. Iki šiol jis mūsų nepavedė.

> **MĖGSTU VAIKŠČIOTI PAJŪRIU BET KURIUO METŲ LAIKU IR BE GALO MYLIU JŪRĄ, NES JI NEBIJO BŪTI VISOKIA, KAIP IR AŠ**
>
> *RENATA*

Makiažas: **Nora Vanagaitytė („Gatineau“ grožio salonas)**. Šukuosena: **Lina Tamošiūnienė („Gatineau“ grožio salonas)**. Fotografija: **Irmantas Sidarevičius**

Svinguojanti „The Ditties“ kelionė tikslo link

Svingo epochos ritmais gyvenanti grupė „THE DITTIES“ pristato pirmąjį savo vaizdo klipą. Pasaulyje gerai žinomą dainą „Belleville Rendez - Vous“ merginų trio įamžino savitu skambesiu ir kelionėmis alsuojančiu klipu.

Kelionėmis alsuojantis vaizdo klipas

„Ši daina - tai istorija apie tris moteris, kurios nenori pasenti švaistydamos laiką savo gimtuosiuose miestuose - jos nori šėlti, šokti, svinguoti ir džiaugtis gyvenimu“, - teigia „The Ditties“ narė Ugnė Bakanauskaitė.

Kūrinys „Belleville Rendez - Vous“ skamba pernai pristatytame debiutiniame „The Ditties“ albume. Kino mylėtojams ši daina gerai pažįstama ir iš animacinio filmo „Trijulė iš Belevilio“ (pranc. „Les Triplettes de Belleville“).

„Klipo pagrindinė mintis - kelionė savo tikslo link. Pažiūrėjus kitu kampu, tai tarsi žmogaus kelionė savo tikslų link. Norint juos pasiekti, reikia įdėti pastangų, skirti laiko, pasitelkti išmonę. Šiuo darbu klausytojus norim paraginti nebijoti siekti savo užsibrėžtų tikslų“, - kalba ugningoji „The Ditties“ vokalistė Rūta Švipaitė-Pocė.

Jos scenos partnerė Veronika Čičinskaitė-Golovanova priduria, kad kiekvienoje kelionėje svarbiausia gera nuotaika ir žinojimas, kad gali nutikti visko: „Kelionė - tai nuotykiai. O nuotykiai ir yra gyvenimo variklis“.

Dainiaus Čeplos nuotr.

Padėka Vilkaviškiui

Praėjusio amžiaus ketvirtojo dešimtmečio dvasios kupiną darbą videomeistras Evaldas Arlauskas nufilmavo Vilkaviškio apylinkėse. Klipo prodiuserė, grupės „The Ditties“ vadybininkė Justina Baliūnaitė pasakoja, kad miesto gyventojai aktyviai prisidėjo prie filmavimo darbų: plukdė jachtomis, skolino batus, skrybėlaites, lagaminus, įsileido į savo namus ar kitas erdves, vaišino užkandžiais, darė merginoms šukuosenas. Atsidėkodama už šiltą priėmimą ir pagalbą „The Ditties“ komanda būtent Vilkaviškyje koncerto metu surengė specialiąją klipo premjerą.

„Vilkaviškis tapo ta vieta, kurioje tilpo visos mūsų idėjos - traukinių stotis, parko alėja, kelionė senovine mašina, jachta, nuostabaus grožio ežeras ir dar žavingesnis Paežerių dvaras. Labai smagu, kad miestas ir jo žmonės mus taip maloniai sutiko ir padėjo įgyvendinti visus klipo užmanymus“, - sako R.Švipaitė-Pocė.

Glaudžiai susigyvenusios su ganėtinai tolimu muzikiniu laikmečiu „The Ditties“ merginos preciziškai atlieka auksinius ketvirtojo dešimtmečio džiazo kūrinius. Grupė taikliai atkuria šios epochos moterų vokalinių ansamblių stilistiką ir įtraukia klausytoją į šelmišką svingo kvaitulį.

TOP 3 atostogų kryptys

ŽVAIGŽDĖ REKOMENDUOJA

pagal **Neringą Šiaudikytę**

Prasidėjus paskutiniajam vasaros mėnesiui, daugelis, kas dar nespėjo išvykti atostogų, turėtų suskubti. Tiems, kurie dar net nepasirinko kelionių krypties, dainininkė NERINGA ŠIAUDIKYTĖ (26) rekomenduoja pasaulio vietas, kurios patenkins net ir išrankiausius keliautojus.

Stasio Žumbio nuotr.

1 MYKONOS SALA GRAIKIJOJE

Tai įspūdingo grožio sala. Nesitikėjau, kad jūros vanduo bus toks žydras. Nors pati gamta ir skurdoka, tačiau egzotikos netrūksta. Buvau tik kartą, bet man paliko tokį įspūdį, kad visaip bandžiau ir šiemet susidėlioti darbus taip, kad galėčiau ten nuvykti. Deja, skrydžiai iš Kauno labai nepatogūs. Tiesa, ši sala labiau tinka jaunimui, nes ten yra ką veikti, o taip pat tiems, kam patinka kulinarinės kelionės, nes yra ką paragauti. Graikijos virtuvė labai patiks visiems, mėgstantiems jūros gėrybes ir šviežias daržoves.

2 LOS ANDŽELAS

Tai be galo didelis miestas. Rekomenduočiau žmonėms, kurie mėgsta keliauti, patirti įvairiaspalvį poilsį, paragauti skirtingų patiekalų, pasidegintі, sužinoti ką nors naujo. Tai labai didelis miestas - nuo pliažų iki Holivudo. Tai gera vieta ne tik jaunimui, bet ir šeimoms.

3 MEKSIKA

Iki šiol galvojau, kad pats geriausias aptarnavimas yra Turkijoje. Ji lengvai pasiekiama iš Europos, geri viešbučiai, maistas. Bet Meksika mane nustebino. Nors ir buvau girdėjusi, kad ten geras aptarnavimas ir maistas, bet tik pati tai patyrusi, supratau, kodėl vyrauja tokia nuomonė. Meksikoje labai geri ir malonūs žmonės. Kas nori egzotiško poilsio, karšto oro ir nuostabaus maisto, labai didelės romantikos - rekomenduoju Meksiką. Tik svarbu pasirinkti tinkamą viešbutį.

Puslapius parengė Agnė VAITASIŪTĖ-KEIZIKIENĖ

EPA-Eltos nuotr.

Pasakyk, kas tavo draugai, pasakysiu, kas esi - tokį posakį galima pritaikyti ne tik kalbant apie draugus, bet ir apie barzdas - parodyk, kokią barzdą nešioji, pasakysiu, kas esi. Anot psichologų, barzda yra kiek daugiau nei fizinis vyro brandos rodiklis. Visais laikais tai buvo ir statusą apibrėžiantis simbolis, o šiandien - ir tam tikras mados klyksmas. „Laisvalaikis“ domėjosi naujausiomis barzdų tendencijomis, kaip jas prižiūri žinomi vyrai ir ką apie barzdočius mano žinomos moterys.

Agnė VAITASIŪTĖ-KEIZIKIENĖ

Barzda: kartą užsiauginęs negali sustot?

Stasio Žumbio nuotr.

Barzda suteikia brandos jausmą

Futbolininkas MANTAS KUKLYS (30):

- Jau antri metai, kaip nešioju barzdą. Esu tuo patenkintas. Kol kas turiu savo mėgstamą vietą, kur ją tvarkausi, nors kartais tenka ir namie. Barzda auga labai greitai, savaitė-dvi ir vėl atauga. Matau, kaip ją tvarko specialistai, bandau ir pats kažką tokio daryti, bet profesionalai tai daro geriau. Žmona juokauja, kad jei nusiskusiu barzdą, atrodysiu 5-6 metais jaunesnis, tai gal todėl barzda ir suteikia brandos jausmą. Išbandžiau įvairius variantus - ir visai nusiskusti, ir užsiauginti ilgesnę, ir vidutinio ilgumo. Ilgesnė nelabai patiko, nes pradeda po truputį niežtėti ir nėra taip patogu, ūsai trukdo. O vidutinė labai patiko. Barzdų stilių neseku, kai ateinu kirptis, gaunu patarimų, kaip geriau. Aš pasakau savo nuomonę, jie savo, ir išsirenkame geriausią variantą.

Stasio Žumbio nuotr.

Be barzdos jaučiu didesnį diskomfortą nei su barzda

VMG (Virtuvės mitų griovėjai) akademijos vienas iš įkūrėjų LINAS GINAITIS (33):

- Niekada nesiskundžiau plaukuotumu, todėl visada turėdavau 2-3 dienų barzdą. Kartą pasivėlinau nusiskusti ir ji užaugo. Pamačiau, kad man tinka ir patinka. O nusiskutęs barzdą net ėmiau jausti tam tikrą kompleksą, lyg būčiau grįžęs į 11 klasės vinjetės nuotrauką. Dabar galvoju, kad palauksiu, kol jau tikrai pasensiu, tada ir nusiskusiu.

Prižiūriu ją skirtingai. Jei matau, kad jau labai apsileidau ir pats nesusitvarkysiu, einu pas barzdaskučius. Šiaip ar taip barzdą reikia prižiūrėti kiekvieną dieną. O mano gyvenimo tempas toks, kad ne visada tam randu laiko. Vieną kartą bandžiau pats kirptis, tai taip nukreivinau, kad paskui reikėjo gerokai patrumpinti. Todėl dažniau barzdą patikiu profesionalams. Man patinka pas juos tvyranti atmosfera - rankšluosčiai, specialūs peiliukai, įrankiai ir pan. Kaip tik neseniai kirpausi barzdą Ukrainoje. Važiavau ten į desertų šou, ir buvau jau gerokai apšepęs, susiradau barzdaskučių saloną ir likau patenkintas.

O šiaip nelabai domiuosi barzdų tendencijomis, nes kuo įmantresnė barzda, tuo daugiau priežiūros jai reikia. Turiu vieną savo stilių ir jo laikausi. Tiesa, norėjau užsiauginti didelę barzdą, bet neturiu tam kantrybės.

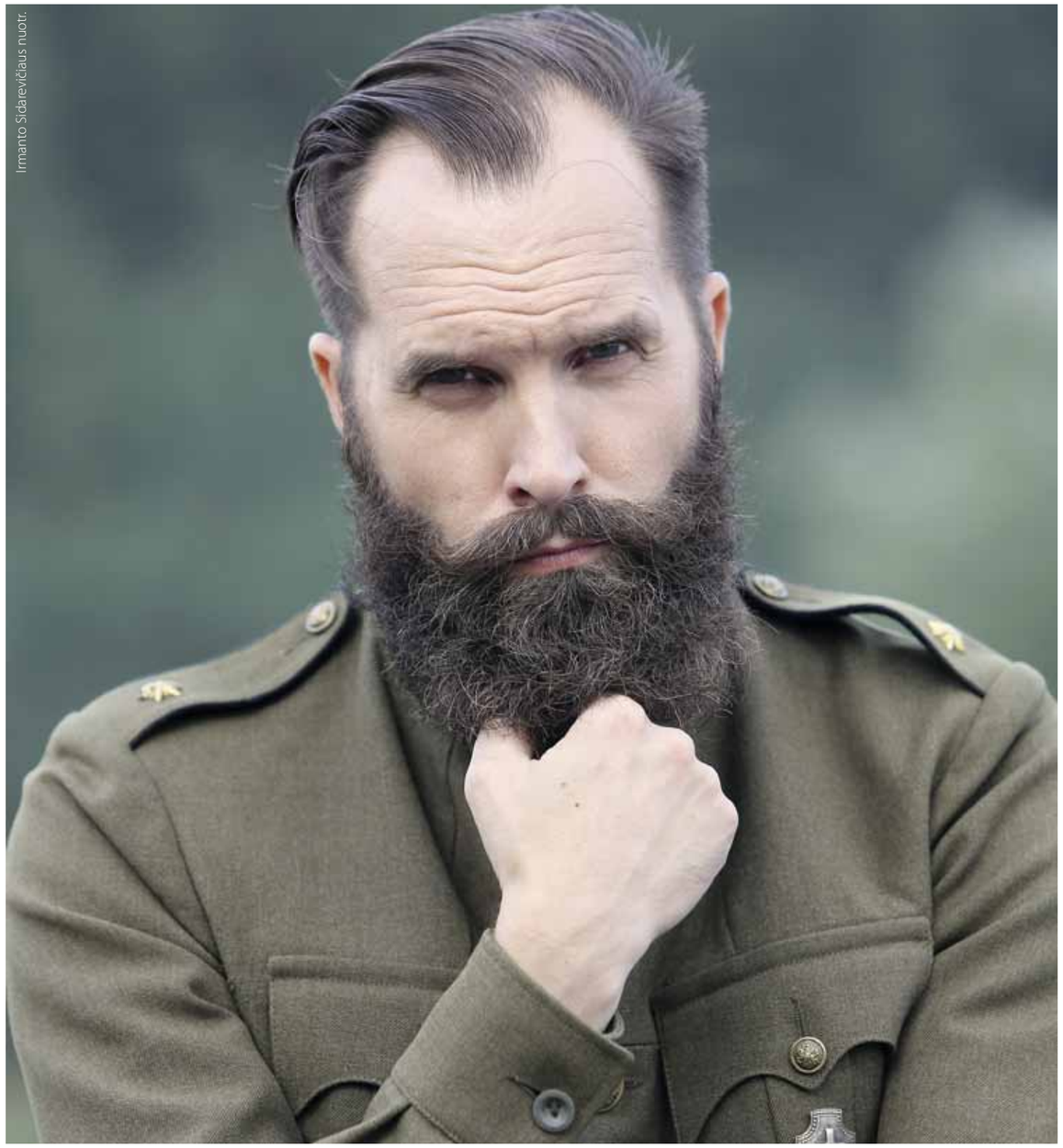

Irmanto Sidarevičiaus nuotr.

Kad tvarkingai atrodytum, reikia skirti laiko

Dizaineris GIEDRIUS PAULAUSKAS (38):

- Nors kelių dienų barzdą visada mėgau, rimčiau pradėjau ją auginti nuo 2010-2011 m. Pamenu, dalyvavome Vokietijoje mados konkurse. Jį laimėjome, buvome labai geros nuotaikos ir pasakiau, kad gal atėjo metas ką nors keisti, kažką daryti kitaip. Tuo metu mados pasaulyje vis dažniau pasirodydavo barzdoti modeliai. Be to, Afganistane vyko karas, spaudoje išplito nuotraukos su specialiųjų pajėgų barzdotais kariais. Barzdočiai ėmė asocijuotis su kova prieš blogį, patriotizmu, stiprybe. Man militarizmas visada buvo artima tema, taigi užsiauginau barzdą ir tas naujas aksesuaras man patiko. Nuo to laiko nė karto nebuvau nusiskutęs. Kartą patrumpinęs - iki vieno mėnesio barzdos - bet niekada net minties neturėjau skustis dar trumpiau.

Galiu pasakyti, kad barzda reikalauja labai daug priežiūros, ir jei kam nors iš šalies ji siejasi su tinginyste, nevalyvumu, šį mitą galiu sugriauti. Ją reikia ir plauti, ir prižiūrėti - yra specialūs aliejai, kremai, jau nekalbu apie kirpimus, tinkamos formos paieškas. Pats kas mėnesį einu pas barzdų stilistus, pasakau jiems, ko noriu, ir jie padaro. Kad tvarkingai atrodytum, reikia skirti laiko.

O dėl nepatogumų - nepasakyčiau, kad jų yra. Nebent kai valgai visada reikia pažiūrėti ar kas nors nenukrito ant barzdos, bet ilgainiui pripranti. O kitų nepatogumų nejaučiu. Vasarą dėl barzdos nekaršta, o štai žiemą - nešalta.

Ką apie vyrus byloja jų barzdos?

Veidotyrininkė, psichologė EGLĖ PELIENĖ:

- Vyrai augina barzdas dėl dviejų priežasčių - arba jie nori nesąmoningai ką nors pabrėžti, arba paslėpti. Jei kalbame apie pabrėžimą, tai gali būti priklausomybė kokiai nors subkultūrai ar grupei. Jei vyras formuoja savo barzdą pats ir pasirenka labai pretenzingą stilių, tai rodo tam tikrą troškimą atkreipti į save dėmesį. Visada merginoms sakau - atkreipkite dėmesį į vyro barzdą - kuo ji pretenzingesnė, tuo pretenzingesnė vyro asmenybė, tuo didesnių kompleksų jis turi.

Kita vertus, barzda yra vyriškumo simbolis. Juk ji želia tik vyrams, kurie turi daug testosterono. Apskritai vyro plaukuotumas - tai jėga, seksualumas, aukštas libido. Ypač kelių dienų barzda asocijuojasi su seksualine energija. Jei vyras neaugina barzdos, tai gali būti susiję su tam tikru statusu, nes anksčiau vyras, apžėlęs barzda, buvo laikomas netvarkingu, apsileidusiu. Dabar į tai žiūrima laisviau.

Apie tuos, kuriems neželia barzda, galima spėti, kad jie iš tiesų testosterono turi mažiau, todėl yra jausmingesni, jautresni. Kita vertus, tai gali būti vyrai, kurie yra visiškai patenkinti savo veidu, jo struktūra. Juk dažnai vyrai barzdomis nori paslėpti tam tikrus veido trūkumus. Apskritai, kai vyras užsiaugina ilgus plaukus, užsideda didelius akinius, užsiaugina pretenzingą barzdą ir ūsus, man kyla klausimas, kodėl jis tiek daug investuoja laiko į tokius antraeilius dalykus? Gal turi kompleksų, gal nepasitiki savimi, gal nori demonstruoti savo ambicingumą. Kodėl savęs nepriima tokio, koks jis yra? Iš savo patirties galiu pasakyti, kuo daugiau priedų yra ant žmogaus veido, tuo daugiau pretenzijų jis turi sau ir savo gyvenimui.

Irmanto Sidarevičiaus nuotr.

Ką apie barzdotus vyrus mano žinomos Lietuvos moterys?

Buvusi grupės „Pinup Girls“ narė IEVA MACKEVIČIENĖ:

- Jei tai žmogaus individualus stilius, jei jam taip yra gražu, kodėl gi ne. Jeigu žmogui tai patinka, jei barzda yra jo stiliaus dalis, nematau priežasčių, dėl kurių aš turėčiau tam prieštarauti, ar kodėl man tai turėtų nepatikti.

Atlikėja DILETA MEŠKAITĖ:

- Priklauso nuo to, kokia tai barzda. Man visada atrodo, kad kas per daug, tas nesveika. Man labai gražu yra minimali, kelių dienų barzdelė. Tai yra labai vyriška ir netgi gražiau nei visai be barzdos. O tos ilgos barzdos man jau nelabai patinka. Mano vyras nenešioja barzdos ir man gerai. Štai vienas kolega užsiaugino barzdą, o aš vis galvoju, kada gi jis ją pasitrumpins.

TV laidų vedėja ŽIVILĖ KROPAITĖ:

- Barzdoti vyrai man labiau nepatinka nei patinka. Įdomu tai, kad turiu du pusbrolius, kurie yra labai gražių bruožų, bet ilgą laiką nešiojo barzdas. Kartą per Kalėdas vienas iš jų atvyko nusiskutęs, nes močiutei labai nepatinka barzdos, ji net siūlė 500 litų už tai, kad nusiskustų. Kai jis įėjo, visi net aiktelėjome, kokio grožio jis yra. Man atrodo, kad barzda dažnai paslepia gražius vyro bruožus, ypač jaunystėje. Vyresniems gal barzda ir labiau tinka, ypač kai ji nėra per ilga ir stilingai sutvarkyta.

Irmanto Sidarevičiaus nuotr.

Apie barzdas vyrų kirpyklos „Beardland“ kirpėjas HUSAMS SY:

- Kiek populiari barzdų kirpėjo profesija šiandien yra Lietuvoje?

- Atvirai pasakius, labai daug vyrų šiuo metu eina į salonus tam, kad nusiskustų ar pasikirptų barzdas. Turime daug darbo. Pats pradėjau čia dirbti prieš aštuonis mėnesius, jau tada buvo darbo, o dabar jo tik padaugėjo.

- Kokie yra populiariausi barzdų stiliai?

- Dabar populiarios yra ilgos barzdos su ilgais ūsais.

- Kai vyrai ateina pas jus, jie jau žino, ko nori, ar klausia jūsų patarimų?

- Jie tiesiog užsiaugina barzdas, o mes jas taisome, padarome taip, kad atrodytų gražiau. Turime sprendimą net ir tiems, kuriems neželia barzda, jiems ypatingais kremais padidiname apimtis.

- Pagal jūsų tradicijas Sirijoje, ką barzdos simbolizuoja?

- Mūsų šalyje vyrai pradeda auginti barzdas, sulaukę 20-21 metų. Tai lyg skirtumas tarp moterų ir vyrų. Barzda visada padaro vyrą vyresnį. Net kai klausiu merginų, ar joms patinka vyrai su barzdomis, daugelis atsako teigiamai.

- Ar vyrai gali patys pasikirpti barzdas namuose, ar geriau kreiptis į specialistą?

- Geriau eiti pas profesionalus, mes tai darome su specialiais įrankiais, kremais.

- Kokio amžiaus vyrai dažniausiai ateina pas jus?

- Nuo 22 metų. Yra ir vyresnių, bet nelabai daug. Dažniausi klientai - 22-40 metų. Yra keletas virš 40-ies.

ĮDOMŪS FAKTAI

- Ilgiausios barzdos savininkas buvo norvegas Hansas Langsetas (Hans Langseth), gyvenęs XX a. pradžioje. Jo barzda siekė 5,33 metro.
- Vidutiniškai per metus vyro barzda paauga 140 cm.
- Vyras skusdamasis per visą savo gyvenimą prie veidrodžio praleidžia apie 3,350 valandų, tai yra apie 140 parų.
- Daugelis tiki, kad barzda yra išminties simbolis. Daugelis filosofų turėjo ilgas barzdas. Gal dėl to atsirado ir posakis - pamesi barzdą, pamesi ir savo sielą.
- Barzda prideda tris dalykus: amžių, socialinį statusą ir agresiją. Anot tyrimų, moterys apie vyrus su barzdomis mano, kad jie yra vyresni nei iš tiesų ir turi aukštesnį socialinį statusą. Be to, vyrai su barzdomis supykę atrodo labiau agresyvūs nei tie, kurie barzdos neturi.
- Barzda greičiau auga dienomis nei naktimis.
- 98 proc. „Forbes“ turtingiausių vyrų šimtuke buvo vyrai be barzdų.
- Barzdos baimė yra vadinama pogonofobija.
- Mums gerai žinoma „cukraus vata“ Prancūzijoje vadinama „Barbe a papa“, kas reiškia „tėčio barzda“.
- Barzda ir ūsai apsaugo nuo bakterijų ir infekcijų. Vyrams be barzdų tikimybė nešioti ant veido bakterijas išauga tris kartus.
- 55 proc. vyrų visame pasaulyje turi barzdą ar ūsus.

ISTORIJA

- Barzda per visą žmonijos istoriją turėjo daugybę paskirčių - nuo šilumos palaikymo iki įbauginimo, Šiais laikais barzda dažniausiai yra vyriškumo, statuso visuomenėje arba mados simbolis. Priešistoriniais laikais vyrai augino barzdas, kad būtų šilčiau. Be to, barzda apsaugodavo ne tik nuo šalčio, bet ir nuo smėlio, purvo, kad šis nepatektų į burną. Nuo 3000-ųjų iki 1580-ųjų p.m.e. egiptiečiai darydavosi netikras barzdas iš metalo. Ši barzdos imitacija būdavo pritvirtinama su virve, aprišta aplink galvą. Taip darydavo kilmingieji ne tik vyrai, bet ir moterys. Mesopotamijos civilizacijoje vyrai labai rūpinosi savo barzda. Jie naudojo aliejų barzdoms, kad ši atrodytų sveikai. Be to, sukdavo barzdas senovinėmis karštomis žnyplėmis. Asirai savo barzdas dažydavo juodai, persai - oranžine-raudona spalva. Turkijoje ir Indijoje tie, kurie turėjo ilgas barzdas, buvo priimami kaip išminčiai. Tuo tarpu senovės Graikijoje turėti barzdą buvo garbės reikalas. Jos nukerpamos buvo tik kaip bausmė. 345 metais p.m.e. Aleksandras Didysis uždraudė kariams turėti barzdas, kad priešai mūšyje jų nesugriebtų už barzdos. Skusti barzdas tapo populiaru senovės Romoje, nors filosofai ir toliau jas augino nepaisydami mados.

Rijana priimta Eliziejaus rūmuose

Pirmoji Prancūzijos ponia BRIŽIT MAKRON (Brigitte Macron, 64) Eliziejaus rūmuose Paryžiuje kartu su prezidentu Emanueliu Makronu (Emmanuel Macron) priėmė iš Barbadoso kilusią JAV atlikėją ir „Clara Lionel" fondo įkūrėją RIJANĄ (Rihanna, 29).

Labdaringa ir humanitarine veikla garsėjanti popdainininkė, kuriai Harvardo universitetas suteikė 2017-ųjų metų filantropės vardą, su Prancūzijos prezidentu ir jo žmona kalbėjo daugiau kaip valandą įvairiomis temomis, nors daugiausia pokalbis krypo apie išsilavinimo problemas visame pasaulyje. Popdievaitė ir šiam oficialiam vizitui pasirinko pastaruoju metu jos pamėgtą naująjį stilių rengtis gerokai per laisvais drabužiais. Interneto platybėse netruko atsirasti abiejų damų aprangos komentarai: B.Makron girta už eleganciją, o dainininkė buvo pašiepiama, jog „pasipuošė maišu".

EPA-Eltos nuotr.

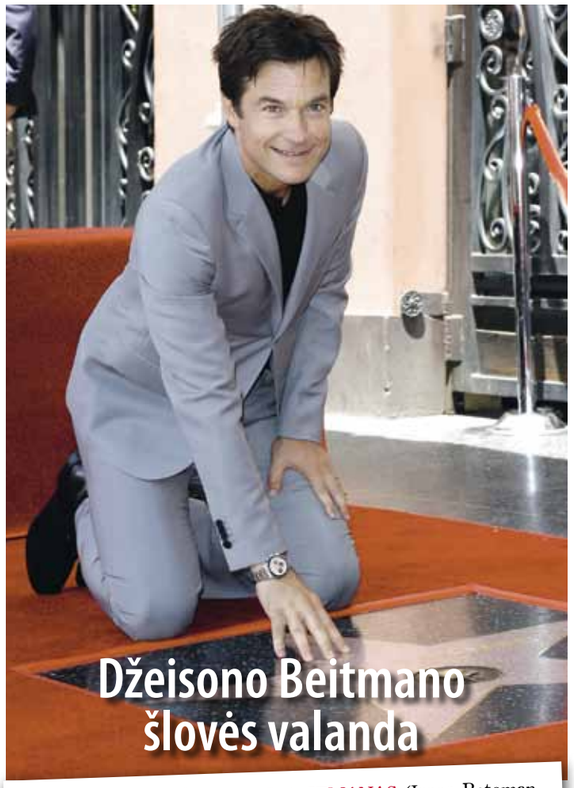

Džeisono Beitmano šlovės valanda

JAV aktorius DŽEISONAS BEITMANAS (Jason Bateman, 48) Holivudo šlovės alėjoje gavo žvaigždę, kuri yra 2616-oji šioje alėjoje. Pasveikinti aktorių į garbingą ceremoniją rinkosi jo šeima, gausus būrys gerbėjų ir kolegų, tarp kurių - Dženifer Eniston (Jennifer Aniston) su vyru Džastinu Teru (Justin Theroux). Su Dž.Eniston Džeisonas Beitmanas filmavosi ne vieną kartą, tad juos sieja gana draugiški santykiai. Kartu juos galima buvo pamatyti filmuose „Nepageidaujami genai" („The Switch"), „Kaip atsikratyti boso" („Horrible Bosses").

Dženifer Eniston (Jennifer Aniston) su vyru Džastinu Teru (Justin Theroux)

EPA-Eltos nuotr.

Parengė Jurga DRUNGILAITĖ

Dž.Klunis paparacus už dvynukų nuotraukas paduos į teismą

Neseniai tėvu tapęs garsusis Holivudo aktorius DŽORDŽAS KLUNIS (George Clooney, 56) savo dvynukų saugumo labui yra pasiruošęs paduoti į teismą jų nuotraukas išplatinusius paparacus.

Apie savo ketinimus aktorius paskelbė praėjusį penktadienį. Kiek anksčiau prancūzų žurnalas „Voici“ išspausdino paparacų padarytas naujagimių Elos (Ella) ir Aleksandro (Alexander), gimusių birželio 6 dieną, bei aktoriaus žmonos AMALOS ALAMUDIN (Amal Alamuddin, 39) nuotraukas. „Žurnalo „Voici“ fotografai perlipo mūsų namo tvorą, įlipo į medį ir neteisėtai padarė mūsų naujagimių nuotraukas name. Fotografai, neapsirikite: tiek agentūra, tiek žurnalas bus patraukti baudžiamojon atsakomybėn visu įstatymų griežtumu“, - perspėjo Holivudo žvaigždė.

„Voici“ atstovai tvirtina turėję teisę publikuoti prie garsenybių namo palei Komo ežerą Italijoje padarytas fotografijas, nes esą tokios nuotraukos nekelia jokios grėsmės šeimos saugumui. Aktorius Dž.Klunis ir A.Alamudin, gynusi „Wikileaks“ interneto svetainės įkūrėjo Džuliano Asandžo (Julian Assange) interesus, susituokė 2014 m. rugsėjį Venecijoje.

Princas Viljamas baigė greitosios pagalbos sraigtasparnio piloto darbą

EPA-Eltos nuotr.

Kembridžo hercogas VILJAMAS (William, 35), antras Didžiosios Britanijos sosto įpėdinių eilėje, baigė dirbti greitosios pagalbos sraigtasparnio pilotu, kad galėtų aktyviau atstovauti oficialiuose renginiuose karalienei Elžbietai II (Elizabeth II).

Po paskutinio budėjimo Kembridžo oro uoste princas nusifotografavo su kolegomis, su kuriais nuo 2015 metų kovo dirbo kompanijoje, atsakingoje už skubią medicinos pagalbą Rytų Anglijoje. Jos sraigtasparniai kasmet atlieka daugiau kaip 1,5 tūkstančio skrydžių dėl įvairių incidentų - nuo eismo nelaimių iki širdies priepuolių. Skrydžiai trunka ne daugiau kaip 25 minutes, o sraigtasparniai leidžiasi automobilių stovėjimo aikštelėse, paplūdimiuose, sklypuose prie namų.

Kaip anksčiau pareiškė Kembridžo hercogas, jam buvo „didelė garbė skraidyti kartu su Rytų Anglijos oro greitosios pagalbos darbuotojais“. „Labai džiaugiuosi, kad priklausiau profesionalų, talentingų žmonių, kasdien gelbstinčių gyvybes, komandai“, - sakė jis.

2014 metais Viljamas baigė tarnybą Didžiosios Britanijos karinėse oro pajėgose, kur jis buvo paieškų ir gelbėjimo sraigtasparnio pilotas.

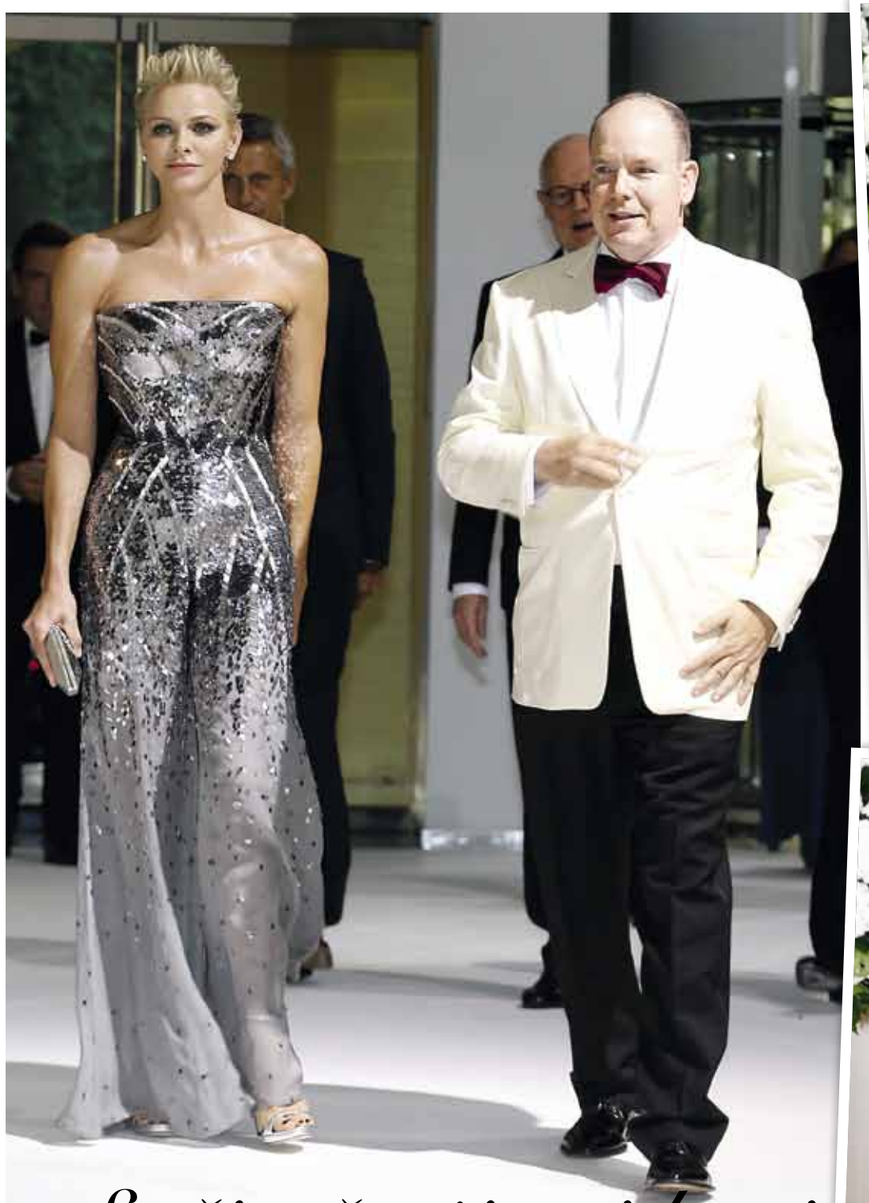

Švedų modelis Viktorija Silvsted (Victoria Silvstedt)
EPA-Eltos nuotr.

Prancūzų aktorė Monika Beluči (Monica Belluci)

Svečius žavėjo tviskanti Monako princesė

Monako princas ALBERTAS II (Albert II, 59) su žmona princese ŠARLYN (Charlene, 39) buvo vieni pagrindinių Raudonojo Kryžiaus labdaringo renginio svečių. Tradiciniame ir kasmetiniame didžiausiame pasaulyje labdaros renginyje Monake kasmet renkasi pasaulio superžvaigždžių elitas, o surinktos lėšos skiriamos Raudonojo Kryžiaus veiklai visame pasaulyje. Garbingiausia renginio viešnia princesė Šarlyn visus sužavėjo savo futuristiniu įvaizdžiu, pasirinkusi sidabru tviskantį kombinezoną ir sidabrinį makiažą bei tviskančius deimantus ausyse.

Parengė Jurga DRUNGILAITĖ

Ant Paryžiaus podiumo - *karingos valdovės*

Siuvinėtos skraistės romantiškas princeses pavertė karingomis valdovėmis

Paryžiaus aukštosios mados savaitėje pristatyta Elio Sabo (Elie Saab) kolekcija 2017-2018 metų rudeniui ir žiemai priminė „Sostų karų“ („Game of Thrones“) paveikslą. Libano dizaineris, kurio vizitine kortele jau seniai tapo raudonajam kilimui skirtos romantiškos ir prabangios princesių suknelės, ir šįkart blizgėjo aukso siūlų siuvinėjimų, brangakmenių ir nėrinių deriniais. Tik šioje kolekcijoje jis romantiškas princeses pavertė karingomis valdovėmis su skraistėmis, galvą juosiančiais viduramžių lankeliais, tviskančiais auksu, sidabru ir deimantais.

Kai kurie modeliai priminė struktūrizuotą chalatą

Svarbus kolekcijos akcentas - deimantais puošti galvą juosiantys viduramžių lankeliai

EPA-Eltos nuotr.

Velvetas, šilkas, aksomas pasidengė aukso siūlų siuvinėjimais
EPA-Eltos nuotr.

Vaikų sensorinių ir pažintinių įgūdžių lavinimas

Mokome vaikus pažinti, suprasti, pajausti.

Rekomenduojama vaikams nuo 1 metų, turintiems raidos sutrikimų, su patvirtinta gydytojų diagnoze.

Kantrybė ir profesionalūs metodai - raktas į vaikų pasaulį!

UAB „GEMMA sveikatos centras“
Bistryčios g. 13, Vilnius
tel. +370 (5) 219 5905, info@gemma.lt
www.gemma.lt

Apvalesnės formos - ne kliūtis tapti miesto diva!

Prakaituoti sporto klube ar pasistengti mylėti save tokią, kokia esi? Daugybę moterų visame pasaulyje nuolat kamuoja šis klausimas. Jei patinka plušėti su treniruokliais ir siekti dailios figūros - pirmyn. Tačiau jei tau tai tikra kančia, ar tikrai verta kamuotis? Juk tik šiek tiek pasistengusi, gali puikiai atrodyti ir turėdama apvalesnes formas. Stilistė ir tinklaraščio apie madą „TryOn.lt" autorė Kristina Danilevičė sako, kad viskas priklauso nuo pačios moters požiūrio.

„Visada sunkiau apsirengti turinčioms moteriškas formas, sudėtingiau yra atrasti tinkantį drabužį, jį derinti. Tačiau nereikia galvoti, kad jei turite apvalius klubus ar didelę krūtinę, esate pasmerkta visą gyvenimą šiuos savo turtus dangstyti beformiais maišais. Taip pat nereikia rinktis tik tamsių spalvų drabužius ar įsmukti į beformius. Patikėkit, man labai liūdnai atrodo, kai jauna, žavinga moteris, turinti gražius apvalumus, bando dangstytis niūrių spalvų palapinėmis, taip tik dar padidindama savo apimtis", - pasakojo K.Danilevičė. Pasak jos, pasirinkus tinkančius derinius (pavyzdžiui, siauros kelnės ir tunika), optiškai galima sumažinti savo kūno apimtis, atrodyti labai nuostabiai ir jaustis puikiai", - pataria stilistė.

Lietuvoje 42 (L) ar 44 (XL) dydžiai yra priskiriami prie didesnių, todėl gana sudėtinga rasti kažką jaunatviško, įdomesnio. „Nors pasitaiko gerų dienų, bet retai kažką tokio atrandu populiariose prekybos centrų parduotuvėse. Todėl mėgstu pasidairyti mažesnėse, įdomesnėse parduotuvėse. Tokiose parduotuvėse problemų su didesniais dydžiais tikrai mažiau", - patirtimi dalijosi stilistė.

Stilistės K.Danilevičės patarimai:

- Svarbu nebijoti spalvų bei detalių. Spalvos ne tik pagyvins garderobą, bet ir pakels nuotaiką: tai tarsi gero stiliaus ir pasitikėjimo savimi vitaminai.
- Rinkitės įmantresnę avalynę aukštesne pakulne - taip jūsų kojos atrodys grakščiai, trauks akį.
- Derinkite ryškesnius aksesuarus - jie nukreips dėmesį.
- Rinkitės savo dydžio drabužius - prigludusius (ne apteptus!), bet jokiu būdu - ne maišus.
- Atraskite ir pripažinkite sau savo privalumus! Jei jūsų labai dailios kojos - atidenkite jas. O gal labai graži pečių linija - parodykite ją dėvėdamos palaidinę apnuogintais pečiais. Gal turite liekną liemenį - pabrėžkite jį įspūdingu diržu. O gal jūsų labai dailios plaštakos - papuoškite jas žiedais ar apyrankėmis. Esate įspūdingų plaukų savininkė - žaismingai juos supinkite, suriškite.

Fotosesijos modeliu tapusi Ilona pasimatavo kelis skirtingus įvaizdžius

Nerijaus Šabanausko nuotr.

Parengė Eimantė JURŠĖNAITĖ

GROŽIO PALETĖ

Dženifer Eniston jaunystės paslaptis

Holivudo aktorė **DŽENIFER ENISTON** (Jennifer Aniston, 48) garsi ne tik dėl savo vaidmenų, bet ir dėl gebėjimo atrodyti stilingai ir jaunai. Už tai, kad puikiai atrodo, aktorė turi būti dėkinga ne tik geriems genams - kasmet ji savo grožiui išleidžia maždaug tiek, kiek kainuoja neprastas būstas Lietuvoje, - daugiau nei 140 tūkst. eurų.

DAILIŲ LINIJŲ FORMULĖ

■ Tobula figūra - reguliarių treniruočių ir sveikos mitybos pasekmė. Dženifer mityba rūpinasi dietologė, kuri kas savaitę ją konsultuoja, taip pat paruošia keletą patiekalų. „Mano dietos pagrindas - organinis maistas ir liesi proteinai. Greipfrutas, avižiniai dribsniai su migdolų pienu ir saujelė uogų arba vitaminų pilnas sveikuoliškas kokteilis, o kartais avokadas su skrudinta duona - neretai mano pusryčiai atrodo maždaug taip. Tačiau tai nereiškia, kad kartais negaliu sukirsti makaronų ar užkandžiauti sūriu“, - sakė aktorė. Žinoma, ji išgeria labai daug vandens ir nepamiršta sportuoti. Bent tris kartus per savaitę ji susitinka su guru jogos treniruotėse, taip pat sportuoja savo namuose įrengtoje treniruoklių salėje.

IŠLAIDOS:

- dietologės paslaugos - **585** Eur per savaitę
- jogos pamokos - **770** Eur per savaitę

ODOS PRIEŽIŪRA

■ Kasdieniai aktorės odos priežiūros ritualai yra ganėtinai įprasti - odos prausiklis, drėkinamasis kremas ir serumas, dažniausiai prekės ženklo „Aveeno“. Ant vonios lentynėlės taip pat puikuojasi įvairios kaukės ar kitos higienos priemonės. Svarbiausia, pasak Dženifer, kad dienai skirtos priemonės apsaugotų nuo saulės: „Jaunystėje per dažnai mėgaudavausi saule. Gaila, kad tada niekas man nepatarė naudoti priemones su SPF. Tam tikras saulės kiekis reikalingas dėl vitamino D, tačiau per daug saulės visuomet turi liūdnų pasekmių. Jei noriu atrodyti įdegusi, mieliau užsuku į purškiamojo įdegio saloną.“ Ji atskleidžia, kad namuose retkarčiais pasidaro kaukę - trintą avokadą su kiaušinio baltymu, o kasdien prieš miegą pasilepina 10 minučių trukmės garų procedūra, atveriančia poras.

IŠLAIDOS:

- priežiūros priemonės - **342** Eur per mėn.
- vienas apsilankymas purškiamojo įdegio salone - **38,50** Eur

PASILEPINIMAS

■ Mėgstamiausios Dženifer procedūros - 2 valandas trunkantis kūno masažas ir lazerio procedūros, stimuliuojančios raumenis. „Lazerio „Clear and Brilliant“ impulsai veikia kaip mankšta veidui. Mūsų raumenys turi dirbti, o ne atrofuotis, kitaip jie nepalaikys gražios veido formos, oda nukars, atsiras raukšlių. Svarbiausia, manau, suteikti odai sveiko spindesio, o ne stengtis paslėpti net ir mažiausias mimikos raukšles“, - įsitikinusi Dž.Eniston.

IŠLAIDOS:

- **256,50** Eur už vieną lazerio procedūrą

MAŽIAU YRA GRAŽIAU

■ Auksinė Dženifer makiažo taisyklė - mažiau yra daugiau, o kuo mažiau, tuo gražiau. „Vienas mano vaikinas sakydavo, kad be makiažo atrodau geriau. Prireikė laiko, kad juo patikėčiau ir jausčiausi patogiai būdama nepasidažiusi. Dabar žinau, kad veidas turi atrodyti gaiviai ir sveikai“, - sakė ji. Aktorės mėgstamiausios yra balintos kavos, kūno ar „nude“ atspalvio priemonės - lūpų dažai, akių šešėliai. Žengdama raudonuoju kilimu, ji renkasi ryškų akies kontūrą, tačiau ryškių lūpų dažų - beveik niekada.

IŠLAIDOS:

- kosmetikos priemonės ir vizažisto paslaugos atsieina maždaug **3850** Eur per mėnesį

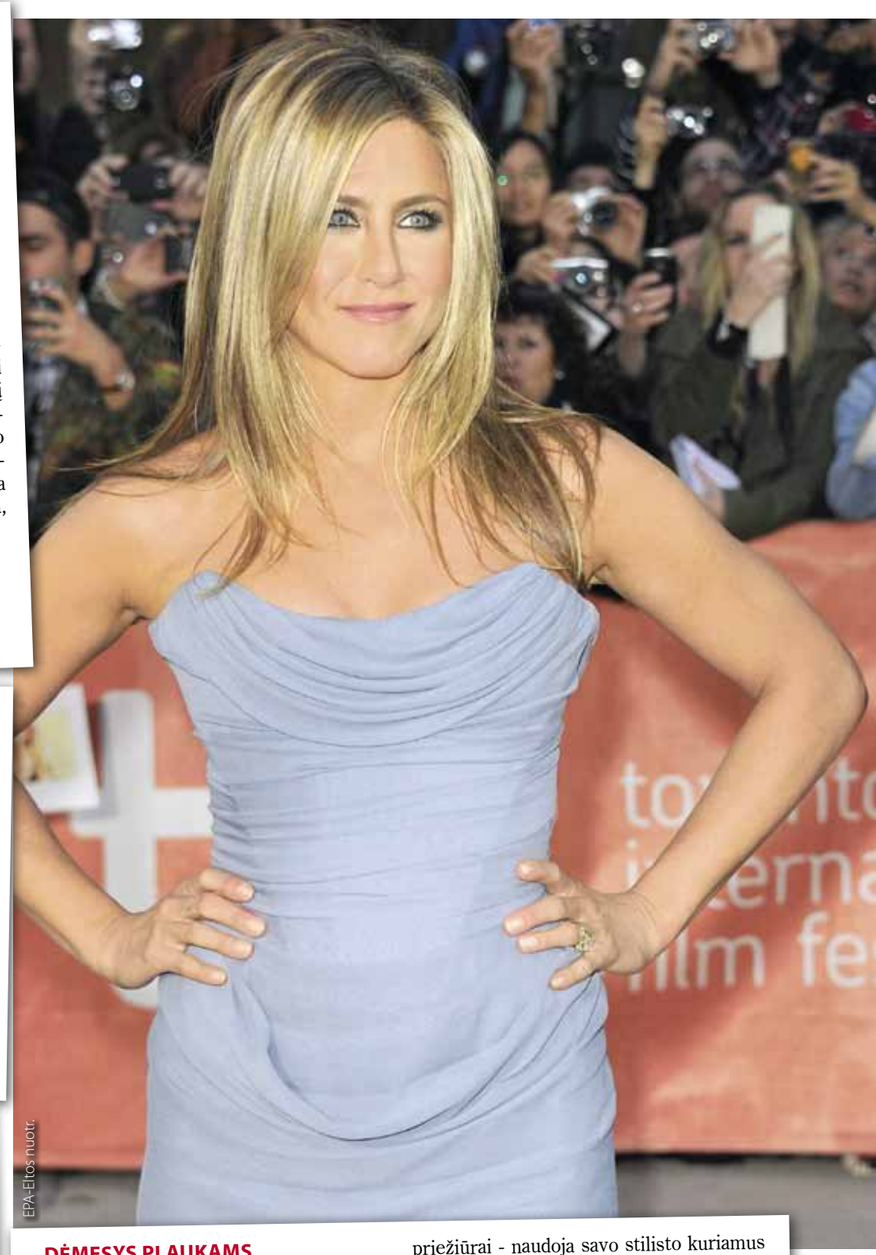

EPA-Eltos nuotr.

DĖMESYS PLAUKAMS

■ Nemažai komplimentų sulaukia aktorės plaukai. „9-ajame dešimtmetyje mano šukuosenos ir kirpimai buvo košmariški. Tik pradėjus vaidinti seriale „Draugai“ plaukų stilistas Krisas Makmilanas (Chris McMillan) sukūrė man stilingą šukuoseną, nors nežinau, ar ji man patiko. Turint storus ir vešlius plaukus tekdavo pavargti, kol šukuosena atrodydavo gerai. Iki šiol kas 6 savaites lankausi pas tą patį stilistą, tačiau dabar renkuosi paprastesnes šukuosenas“, - sakė aktorė. Nemažai dėmesio ji skiria ir plaukų priežiūrai - naudoja savo stilisto kuriamus šampūnus ir kondicionierius, plaukus papurškia „Blowout“ priemone, apsaugančia nuo saulės poveikio, taip pat pasilepina plaukų kaukėmis. „Neretai plaukų kaukę užsitepame drauge su vyru. Jo plaukai taip puikiai atrodo ne šiaip sau“, - juokėsi Dž.Eniston.

IŠLAIDOS:

- vienas apsilankymas pas plaukų stilistą kainuoja apie **878** Eur,
- priemonėms ji išleidžia dar apie **150** Eur per mėnesį.

Parengė Eimantė JURŠĖNAITĖ

Rolandas Kazlas ir Pakeleiviai su „Vasaros dainų kolekcija“

Renginys, kurio aprašymą dabar skaitote, įvyks vasarą, ir ne bet kur - o Mokytojų namų kiemelio vasaros terasoje. Vasara - tai metas, kada dainuoja pati gamta. ROLANDAS KAZLAS, būdamas gamtos dalimi, kartu su muzikuojančiais Pakeleiviais surengs išskirtinį koncertą tada, kada dainuoti yra maloniausia, tiesiog būtina ir būtinai po atviru dangumi, kad labiau girdėtųsi ir matytųsi.

Stasio Žumbio nuotr.

Koncertas vyks Vilniaus mokytojų namų kiemelyje rugpjūčio 12 d. 19 val.
Bilietus platina www.tiketa.lt
Kaina - 15-20 Eur

Daugiau nei dviejų valandų ir ne mažiau nei dviejų dalių koncertas „Vasaros dainų kolekcija“, tai ne dainų apie vasarą ir kolekcionierius rinkinys, tačiau Rolandas Kazlas ir Pakeleiviai, kaip kolektyvas, bręsta, noksta ir iš savo žydinčio kūrybinio pavasario juda vasariškos brandos link, o jų dainų kolekcija pasipildo naujais kūriniais. Tad šis koncertas bus išskirtinis tuo, jog jame bus galima išgirsti ne tik dainas iš debiutinio albumo „Toks“, tačiau ir pačias naujausias, dar niekada neskambėjusias ir niekieno negirdėtas dainas. Būkite pirmieji! Be abejo, kaip ir kiekvienas Rolando Kazlo ir Pakeleivių koncertas, tai - visada kažkas žodžiais nenusakomo ir raidėmis neaprašomo, todėl šio renginio aprašymą tuo ir baigsime.

P.S. Norint tapti Pakeleiviu, belieka tik smulkmena - nusipirkti bilietą arba slapta tikėtis, jog kažkas tau jį padovanos. Tačiau, kaip rodo praktika ir ribotas bilietų kiekis, geriausia - nieko iš nieko nesitikėti ir ne slapta bilietą nusipirkti pačiam sau, o galbūt jį nupirkti patinkančiam asmeniui, asmenei, ar asmenukei. Koncertas labiausiai rekomenduojamas jaunoms, jaunatviškoms, jaunėjančioms, vasariškoms, vasarojančioms, vasariškai-ankstyvai rudeniškoms, šalnų dar nepakąstoms, nenusigrybavusioms bei koncertų po atviru dangumi ir uždara žeme trokštančioms natūroms, žodžiu, - gyviems žmonėms.

Koncerte „Vasaros dainų kolekcija“ dalyvauja Rolandas Kazlas ir Pakeleiviai:

- **Jonė Dambrauskaitė** - klavišiniai, vokalas
- **Andrius Daugirdas** - bosinė gitara, vokalas
- **Audrius Piragis** - gitara
- **Dainius Didžiulis** - didžiulė gitara
- **Laurynas Čekelis** - didžioji dalis muzikoje esamų instrumentų ir vokalas
- **Žydrūnas Mockūnas** - perkusija
- **Martynas Lukoševičius** - mušamieji

Parengė Vaida ANDRIKONYTĖ

Jūros šventėje - švyturys iš 3 tūkst. duonos riekių

Organizatorių nuotr.

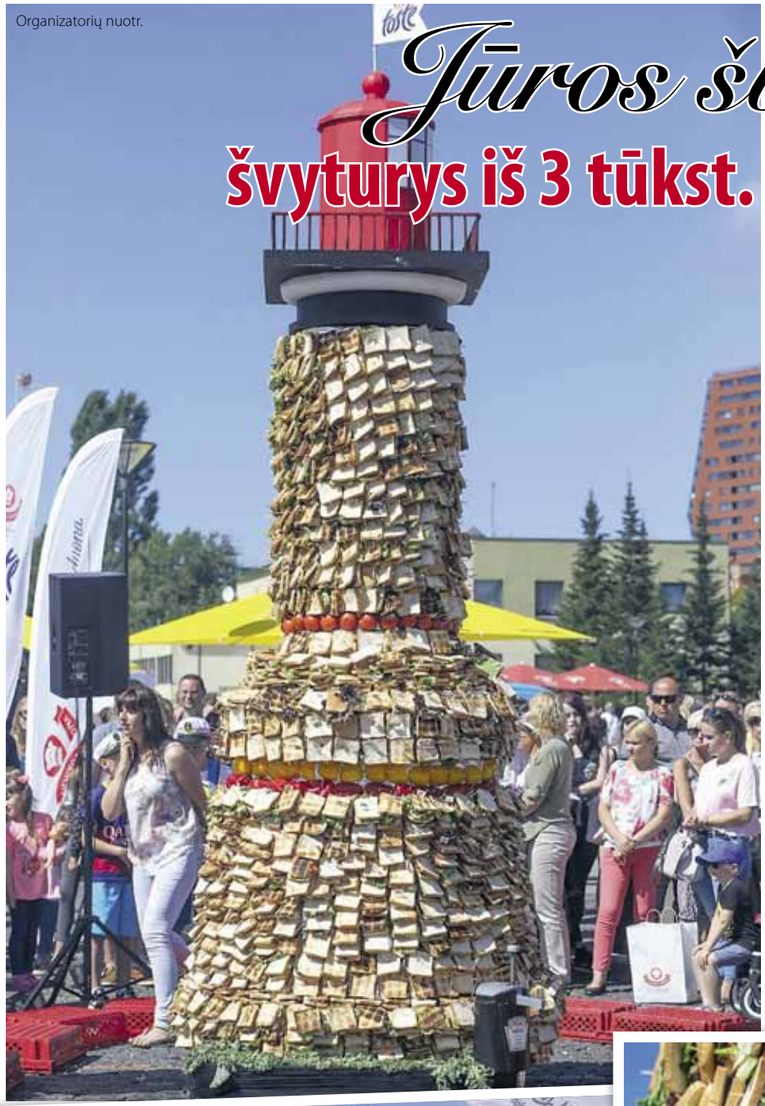

Praėjusį savaitgalį Klaipėdoje vykusios Jūros šventės lankytojai tapo naujo šalies rekordo liudininkais. Vienoje iš uostamiesčio gatvių iškilo didžiausia Lietuvoje duona dekoruota skulptūra. Ją sudarė net 3000 duonos riekelių.

Pusę dienos triūsusi 15 žmonių Lietuvos barbekiu kepėjų asociacijos komanda iš 3000 duonos riekelių pagamino 1500 sumuštinių, iš kurių buvo suformuotas Klaipėdos švyturys, kurio aukštis siekė 3,8, o plotis – 1,4 metro. Rekordui pasiekti taip pat prireikė apie 150 kilogramų jautienos maltinių mėsainiams, 76 kilogramų daržovių ir 50 litrų pomidorų padažo.

Rekordo iniciatorės „Vilniaus duonos“ marketingo direktoriaus Artūro Kokoškino teigimu, tai buvo simbolinė dovana Klaipėdos miestui įmonės 135-ojo jubiliejaus proga. Po ceremonijos pagamintais sumuštiniais „Vilniaus duona“ ir Lietuvos barbekiu kepėjų asociacija kvietė vaišintis visus rekordo siekimą stebėjusius Jūros šventės lankytojus.

Duonos švyturio rekordą stebėjo ir oficialiai užfiksavo Lietuvos rekordų registravimo agentūros „Factum“ atstovai.

„Laisvalaikio“ inf.

PRAMOGAUKIT DAUGIAU!
UŽ JUS MOKA „LAISVALAIKIS“!

laisvalaikio dovanos

Daugiau nei 1000 dovanų!

-30 % su
Skrydis „Laisvalaikio Dovanos“ vėjo tunelyje
35 € ~~49 €~~

-30 % su
Dviejų dienų poilsis ir SPA malonumai Druskininkuose
100 € ~~143 €~~

-40 % su
Vandens pramogos ir romantiškas SPA poilsis dviem „Trasalyje“
20 € ~~34,18 €~~

Akcija galioja:
2017 m.rugpjūčio 4-10 d.

Dovanų kuponas **galioja 12 mėnesių**!
Daugiau informacijos **www.laisvalaikiodovanos.lt/laisvalaikis**

EPA-Eltos nuotr.

36 stebuklingi klausimai

Prieš 20 metų psichologas Arturas Aronas (Arthur Aron) savo laboratorijoje atliko paprastą eksperimentą. Anksčiau vienas kito nepažinojusiems vyrui ir moteriai pasiūlė drauge atsakyti į 36 klausimus. Paskui jie turėjo tylėdami 4 minutes žiūrėti vienas kitam į akis. Po pusmečio eksperimento dalyviai buvo pasirengę susituokti.

Šį klausimų sąrašą iš užmarštės sugrąžino „The New York Times“ apžvalgininkė Mendi Len Katron (Mandy Len Catron), pasiryžusi pakartoti dr. Arono eksperimentą su savimi ir savo pažįstamu. Jis pavyko - dalyviai išties vienas kitą įsimylėjo.

Štai šis sąrašas. Atsakymai į klausimus verčia atsiverti ir parodyti savo jautrias vietas, o tai padeda suartėti. Išmėginkite!

1. *Jei galėtumėte rinktis iš visų pasaulio žmonių, ką pasikviestumėte į svečius papietauti?*
2. *Ar norėtumėte būti garsus? Kokioje srityje?*
3. *Prieš skambindami telefonu kada nors repetuojate, ką sakysite? Kodėl?*
4. *Kokia, jūsų įsivaizdavimu, būtų ideali diena?*
5. *Kada pastarąjį kartą vieni sau dainavote? O kam nors kitam?*
6. *Jeigu galėtumėte gyventi iki 90-ies ir paskutiniuosius 60 gyvenimo metų išsaugoti arba protą, arba trisdešimtmečio kūną, ką rinktumėtės?*
7. *Ar slapčia nujaučiate, kaip mirsite?*
8. *Įvardykite tris jums ir jūsų partneriui bendrus bruožus.*
9. *Už ką gyvenime jaučiate didžiausią dėkingumą?*
10. *Jeigu galėtumėte ką nors pakeisti savo auklėjimo procese, kas tai būtų?*
11. *Per 4 minutes papasakokite partneriui savo gyvenimo istoriją taip išsamiai, kiek tai yra įmanoma.*
12. *Jeigu galėtumėte rytoj atsibusti, įgiję savybę arba gebėjimą, koks jis būtų?*
13. *Jeigu krištolo rutulys galėtų papasakoti jums tiesą apie jus, jūsų gyvenimą, ateitį arba dar ką nors, ką norėtumėte sužinoti?*
14. *Ar yra kas nors, ką ilgai svajojote veikti? Kodėl to nedarėte?*
15. *Koks yra didžiausias jūsų gyvenimo laimėjimas?*
16. *Už ką labiausiai vertinate draugus?*
17. *Koks jūsų brangiausias prisiminimas?*
18. *Baisiausias prisiminimas?*
19. *Jei žinotumėte, kad per metus staiga mirsite, ar ką nors gyvenime keistumėte? Kodėl?*
20. *Ką jums reiškia draugystė?*
21. *Koks vaidmuo jūsų gyvenime tenka meilei ir prieraišumui?*
22. *Išvardinkite iš eilės teigiamas jūsų partnerio savybes. Iš viso penkis punktus.*
23. *Kiek artimi yra jūsų šeimos nariai? Ar manote, kad jūsų vaikystė buvo laimingesnė negu daugumos kitų?*
24. *Kaip vertinate savo santykius su mama?*
25. *Suformuluokite po tris tikrovę atspindinčius sakinius, prasidedančius „mes“. Pavyzdžiui, „Mes abu šiame kambaryje jaučiame...“*
26. *Pratęskite šį sakinį: „Norėčiau su kuo nors pasidalinti...“*
27. *Jeigu ketintumėte savo partneriui tapti artimu draugu, prašom papasakoti, ką, jūsų nuomone, jam reikėtų apie jus žinoti.*
28. *Papasakokite partneriui, kuo jis jums patinka; būkite visiškai atviri, sakykite tai, ko negalėtumėte pasakyti mažai pažįstamam žmogui.*
29. *Papasakokite partneriui apie nemalonią gyvenimo situaciją.*
30. *Kada ir dėl ko pastarąjį kartą verkėte?*
31. *Papasakokite partneriui, kuo jis jums jau patinka.*
32. *Kas yra pernelyg rimta, apie ką nedera juokauti?*
33. *Jeigu jums būtų reikėję mirti tą vakarą, neturint galimybės su kuo nors bendrauti, dėl ko, kam nors nepasakyto, labiausiai gailėtumėtės? Kodėl to dar nepasakėte?*
34. *Užsidegė jūsų namas su visu turtu. Išgelbėjus artimuosius ir naminius gyvūnus jums liko laiko įbėgti į namą dar kartą ir išnešti kokį nors daiktą. Kas tai būtų? Kodėl?*
35. *Kurio šeimos nario mirtis jus paveiktų labiausiai? Kodėl?*
36. *Pasidalinkite asmenine problema ir pasitarkite su partneriu, kaip jis ar ji ją spręstų. Paskui paprašykite partnerio papasakoti, ką jis galvoja apie jūsų problemos pasirinkimą.*

Parengė Milda KUNSKAITĖ

Ekstremalų tiltas

EPA-Eltos nuotr.

Po rekonstrukcijos Šveicarijoje atidarytas ilgiausias pasaulyje kabantis pėsčiųjų tiltas. Tilto ilgis - net 494 metrai, jis kabo 85 m aukštyje. Pereiti aukštai iškilusiu siūbuojančiu tiltu - nemenkas iššūkis, net nebijantiems aukščio.

Česnakų festivalis

Kaip ir kasmet, paskutinį liepos savaitgalį Gilrojuje (Kalifornija, JAV) buvo organizuotas 39-asis Gilrojaus česnakų festivalis (Gilroy Garlic Festival), sutraukiantis per 100 tūkstančių lankytojų.

Tris dienas trukusio festivalio Gurmanų alėjoje įsikūrė įvairių šefų virtuvės, kur po atviru dangumi buvo ruošiami kalmarai su česnakais, česnakais įdaryti grybai, česnakiniai sumuštiniai, čia buvo galima paskanauti česnakinių pyragų, net ledų ir kitokių patiekalų. Valgymo ir skonių atradimo šventėje gausu ir mugių, meno dirbinių parodų, koncertų.

Festivalyje - ir česnakų skonio ledai

ĮDOMU

- Česnakas Kinijoje vadinamas „nelabuoju“, Anglijoje - „velnio išpera“, Italijoje - „dvokiančia rože“, budizmo kultūroje įvardijamas kaip užkemšantis čiakras. O kur dar legendomis apipinta česnakų apsauga nuo piktųjų dvasių.
- Teigiamas poveikis sveikatai žinomas nuo seno, kaip ir česnako panaudojimas kulinarijoje. Dėl naudingų komponentų česnakas yra dažna gydomųjų preparatų sudedamoji dalis.

Mugėje - česnako formos kepurės ir kiti dirbiniai

EPA-Eltos nuotr.

TRUMPAI

JAV ĮMONĖ IMPLANTUOS SAVO DARBUOTOJAMS LUSTUS

JAV technologijų bendrovė „Three Square Market“ - pirmoji Jungtinėse Valstijose, kuri savo darbuotojams implantuos lustus po oda. Tai neseniai interviu televizijos kanalui CNBC pranešė bendrovės vadovas Todas Vetsbis (Todd Westby).

Viskonsine įsikūrusi bendrovė pasirengusi implantuoti lustus maždaug 50 savo darbuotojų. „Lustų implantavimas - teisingas, inovacijų plėtrą palaikantis sprendimas. Mes pirmieji pradėsime jį taikyti Jungtinėse Valstijose“, - sakė T.Vetsbis, pridūręs, kad jis ir jo šeimos nariai artimiausiu metu planuoja implantuoti mikroschemas po oda.

Bendrovės vadovas pažymi, kad lustas gali būti naudojamas vietoj leidimo į darbą, taip pat maistui įsigyti - saugiai, be kreditinės kortelės, grynųjų pinigų ar išmaniojo telefono. Pasak T.Vetsbio, „Three Square Market“ partneriai - Švedijos bendrovė „BioHax International“ - jau implantavo tokius lustus 150 savo darbuotojų.

„Vos ryžio grūdelio dydžio“ mikroschema bus implantuojama į ranką po oda tarp nykščio ir smiliaus. Vieno lusto implantavimo kaina siekia 300 dolerių, bendrovė žada apmokėti šias išlaidas. Operacija bus atliekama savanoriškumo pagrindais.

Kaip teigia T.Vetsbis, susekti žmogaus vietos buvimą pasitelkus lustą neįmanoma. „Mikroschema atpažįstama tik 15 cm atstumu nuo nuskaitančio prietaiso“, - pabrėžė jis.

ALPINISTĖ IŠSIKVIETĖ SRAIGTASPARNĮ

Švedijoje pavargusi alpinistė išsikvietė gelbėtojų sraigtasparnį, kad nereikėtų pačiai leistis nuo kalno.

Tai atsitiko Jokmoko vietovėje šalies šiaurėje. Policija gavo pranešimą, kad alpinistei sunku eiti ir ji pati negali nusileisti nuo kalno. Jai į pagalbą buvo nusiųstas sraigtasparnis. Kai gelbėtojai atvyko, paaiškėjo, jog moteris tiesiog pavargo ir norėjo, kad ją nuleistų žemyn. Nuovargis negali būti pateisinama priežastis kviesti gelbėtojus, todėl moteriai ir jos vyrui buvo pasiūlyta nusileisti nuo kalno patiems arba sumokėti už sraigtasparnio paslaugas. Pora pasirinko antrąjį variantą ir sumokėjo 30 tūkstančių kronų (daugiau kaip 3 tūkstančiai eurų).

Parengė Jurga DRUNGILAITĖ

SCENA

„Leisk man šlykštėtis“ - taip vadinasi nauja hiphopo dueto „Lilas ir Innomine“ daina, rudenį pasirodysiantis albumas ir turas trijose didžiosiose arenose Vilniuje, Kaune ir Klaipėdoje.
Apie kūrybą vasarą, į gyvenimą paleistą keistą personažą ir albumo idėją, kuri pasibaigs su paskutiniu pristatymo koncerto akordu, pasakoja dueto nariai KONSTANTINAS KIVERIS-LILAS ir ROLANDAS VENCKYS-INNOMINE.

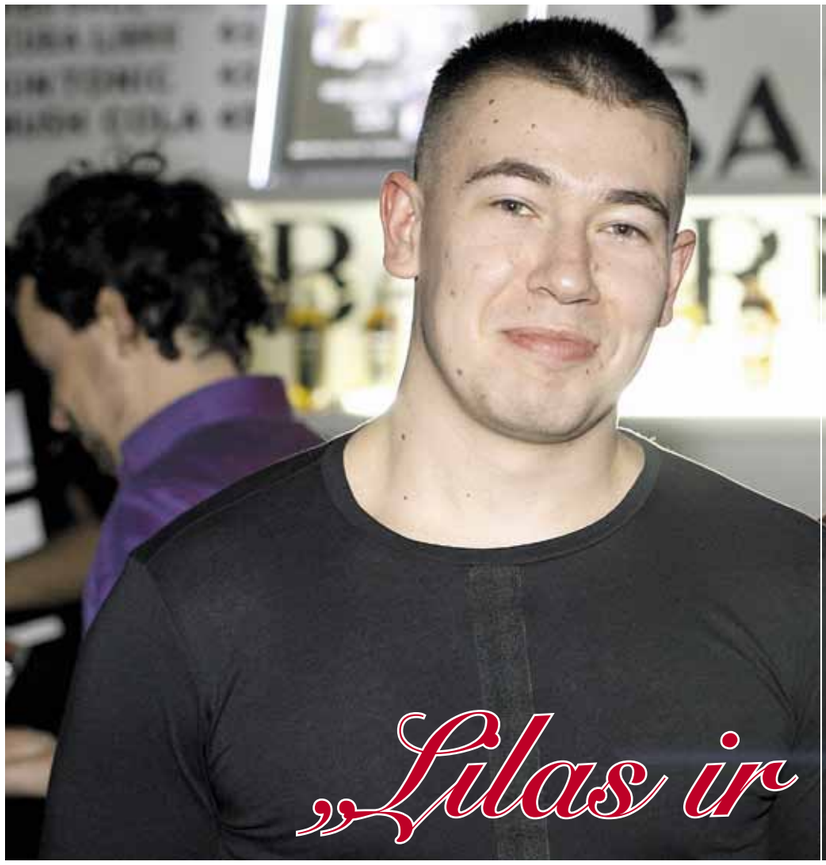

Irmanto Sidarevičiaus nuotr.

Manto Repečkos nuotr.

„Lilas ir Innomine“ pristato dainą ir koncertų turą „Leisk man šlykštėtis“

- Pristatykite naują dainą „Leisk man šlykštėtis“ - apie ką ji?

Innomine: Kūrinys yra apie laisvę. Laisvę rinktis. Laisvę spręsti. Laisvę neįtikti.

Lilas: Mums šis kūrinys yra apie tai. Kai visi žavisi, norėčiau mokėti ir galėti nesižavėti, ir dėl to nesijausti niekšu. Kai visi aplinkui *faini* ir gražūs, norėčiau jaustis patogiai, neturėdamas ką šmaikštaus jiems atsakyti. Bet čia yra mums, neperšame savo.

Innomine: Taip, apskritai kūrinys yra paremtas emociniu pagrindu, be vienos aiškios žinutės. Apie ką jis jums - galite nuspręsti patys.

- Kaip ir prieš tai pristatytą dainą „Ji taip pavargo“, šį kūrinį lydi vizualizacija. Kodėl pasirinkote vizualizacijas, o ne vaizdo klipus?

Innomine: Mes visada buvome linkę į minimalizmą, ieškojome šviežios formos pristatyti kūrinius ir po eilės bandymų nusprendėme, kad šis variantas yra būtent tai, ko ieškojome. Nei klipas, nei nuotrauka. Tarpusavyje vadiname tai judančia nuotrauka.

Lilas: Mane labiausiai žavinti šio formato ypatybė - kiek daug galima pasakyti tokia iš pažiūros paprasta koncepcija. Panašios ekranizacijos lydės viso albumo pristatymo metu.

> VISGI RAUDONAS KILIMAS, KOKS DAŽNIAUSIAI YRA DABAR, NUVEIKTŲ DARBŲ NEATSPINDI IR ETERIS UŽIMAMAS TUŠTYBĖMIS

- Vizualizacijoje matome merginą, kuri su baltu balionu taip pat vaikšto po reklamos stendus ir netgi festivalius kaip „Galapagai“. Kurgi ji nueis?

Innomine: Ji išėjo kartu su pirmu singlu „Ji taip pavargo“ ir iki pat koncertų kažkur eis, bet merginos šiuo atveju nereikėtų suasmeninti. Daugiau kol kas negaliu pasakot.

Lilas: Tai yra personažas, nešantis tam tikrą žinią ir keliantis klausimus. Šiuo metu tikslas toks. Atsakymai bus truputį vėliau.

- Naują albumą, kaip ir prieš dvejus metus išleistą „Tu - naktis“, pristatysite metų pabaigoje. Reiškia, albumo kūrybos darbai intensyviai vyksta vasarą - tuo pačiu metu, kai turite daug pasirodymų, ir, antra vertus, norisi atostogauti. Ar tai netrukdo susikaupti albumui?

Innomine: Tai visa laimė, kad vasara ne visai vasariška ir pagundomis nelepina. Pasirodymų šią vasarą taip pat viso labo keli, tik tam, kad nereikėtų ieškoti papildomo darbo kūrybiniam laikotarpiui *(šypsosi)*.

Lilas: Viskas kol kas gerai, mums vasara bus sausį. Kuo sunkiau dirbi, tuo smagesnės atostogos.

- Ar galite atskleisti, koks bus naujasis albumas? Kokia jo koncepcija, ką norite juo pasakyti?

Innomine: Į šį albumą nežiūrim kaip į *kompaktą* su 10 dainų. Mums šis albumas yra visas ciklas, nuo pirmo paleisto singlo „Ji taip pavargo“ iki paskutinio koncerto gruodžio 15 d.

Lilas: Šį laikotarpį albumas bus įvairiausiose formose, singluose, personažo su balionu pavidale, stotelėse, ant sienų, „Youtube“ vizualizacijose, rūbuose, nuotraukose... Visame tame yra bendra idėja ir daug skirtingų minčių, jos visos susieis ties paskutiniu koncerto akordu. Tuomet albumas bus išpildytas.

- Galbūt kurdami šį albumą pakvietėte kitų atlikėjų?

Lilas: Su kviestiniais atlikėjais labai sunku laikytis idėjos vientisumo, dėl to jau senokai esame atsisakę „featuringų dėl smagumo“. Visgi visada turim po kelis vardus galvose, ką mielai pasikviestume. Ne tiesiog sudainuoti dainą, o bendrai sukurt kažką gražaus. Ar tai bus šiame albume, kol kas sunku pasakyti.

Innomine: Galvose turim vardų ir ko mielai nesikviestume *(juokiasi)*.

- Albumo „Tu - naktis“ dainų, norėdami įsitikinti jų kokybe, klausėte dviese naktimis važinėdami automobiliu. Kokių šį kartą imatės priemonių tobulinti dainas?

Lilas: Manau, naktiniai pasivažinėjimai neišvengiami, tai jau savotiška tradicija.

Innomine: Tik jie daugiau skirti idėjoms, svajojimams... Lieka dar ir techninė pusė, ją vertinam studijose, beldžiamės ir pas kolegas. Kūrinys tikrai nemažai apkeliauja, kol pasiekia klausytojų ausis.

Lilas: Reziumuojant, niekas taip gerai nepadeda tobulinimui kaip darbas.

- Albumą pristatysite trijuose koncertuose didžiosiose arenose. Ar jau galvojote, kaip tai atrodys?

Lilas: Viziją turim, bet viskas kol kas kūrybinėje stadijoje. Į šiuos koncertus žiūrime ne kaip į erdvę pristatyti jau esamą kūrybą, o kaip į erdvę kūrybai. Dainos yra tik turinio dalis.

Innomine: Aš tai turiu aiškią ir paprastą viziją - padaryt geriau nei buvo.

Lilas: *(juokiasi)* Sujungsim visas vizijas ir pažiūrėsim, kas išeis.

- Ar kurdami šį albumą leidote sau padaryti kažką netikėto patiems? Ar kuriant muziką buvo naujų atradimų?

Innomine: Kiekviename kūrinyje stengiuosi išbandyti kažką naujo - ar tai būtų suvedimo, ar garsyno parinkimas. Pavyzdžiui, kūrinyje „Ji taip pavargo“ posmų leitmotyvas yra įrašyta per parketą traukiama kėdė. Kitame kūrinyje „kickas“ - įrašytas helio balionas. Atradimų nestinga, kai į garso šaltinį žiūrima kiek kitu kampu.

Lilas: Netikėto tikimės kiekviename žingsnyje, tai pagrindinis varomasis motyvas. Drįsti daryti netikėtai, drįsti kurti ne tai, ko iš tavęs laukia, nebijoti rizikuoti - visa ko esmė. Jeigu tai pavyks, viskas bus gerai.

- Nevengiate pakritikuoti snobiškų žmonių, dirbtinių povyzų, vadinamojo elito ir jo įpročių, baidotės raudono kilimo. Ar vis dar jaučiatės atstumti, nepritapėliai?

Lilas: Raudono kilimo nesibaidom, tiesiog mus lengvai pykina nuo visų straipsnių „Į eilinę šūdiną vietą sugužėjo Lietuvos elitas“ ir savęs tame nematome.

Innomine: Esu tvirtai įsitikinęs, kad būti žinomam, matomam dėl savo darbų, nesvarbu, ar tai būtų kūryba, ar dar kažkas, nėra nieko blogo. Visgi raudonas kilimas, koks dažniausiai yra dabar, to neatspindi ir eteris užimamas tuštybėmis.

Lilas: Iš esmės ši situacija neblogai ekranizuoja daugelį mūsų nešamų idėjų.

„Lilas ir Innomine“ turo „Leisk man šlykštėtis“ koncertai

- **Lapkričio 24 d.** - Kauno „Žalgirio“ arenoje
- **Gruodžio 8 d.** - Vilniaus „Siemens“ arenoje
- **Gruodžio 15 d.** - Klaipėdos „Švyturio“ arenoje

Parengė Vaida ANDRIKONYTĖ

Š.TERON gyvenimo pamokos

EPA-Eltos nuotr.

Holivudo žvaigždė ŠARLIZ TERON (Charlize Theron) atvirauja - jei galėtų atsukti laiką atgal, grįžusi į praeitį ji nedarytų visko paskubomis, o sustotų ir bent retkarčiais pasimėgautų akimirkomis. Nepaisant to, rugpjūčio 7 d. 42-ąjį gimtadienį švęsianti aktorė džiaugiasi, kad sėkmė jos neapleido, kad žmonės tiki jos sugebėjimais kino aikštelėje, o šeima palaiko net ir tuomet, kai ji susimauna.

APIE IŠMOKTAS PAMOKAS

„Nereikia sau būti labai griežtam. Nepriimk visko labai rimtai. Nesakau, kad mano jaunystė buvo tragiška, bet tikiu, kad būčiau buvusi daug laimingesnė, jei bent retkarčiais būčiau atsikvėpusi ir sulėtinusi tempą. Nežinojau, kaip būti sau gera. Visur taip skubėdavau, kad tas tempas man teikdavo ne tiek malonumo, kiek nerimo. Jei grįžčiau atgal, norėčiau sustoti ir pasimėgauti akimirkomis.“

APIE MOTINYSTĘ

„Be jokios abejonės, šeima yra mano prioritetas. Ir patikėkite, kiekvieną dieną aš suprantu, kad galiu padaryti tai, kas viską sugadins amžiams. Per dieną yra tik keletas momentų, kai pasakau savo vaikams ką nors prieš tai neapgalvojusi. Mamos visada yra tie žmonės, kurie, jei kas ne taip, bus apkaltinti. Aš tam pasiruošusi. Kai tampi mama, svarbiausias dalykas, ko sieki gyvenime, - kad tavo vaikai būtų laimingi. Jų laimė yra didelė mano laimės dalis.“

APIE GROŽIO RUTINĄ

„Kadangi rytais turiu labai mažai laiko, daug dėmesio sau neskiriu. Pasitepu apsauga nuo saulės, truputį makiažo pagrindo ir lūpų balzamo. Daugiau dėmesio sau galiu skirti vakarais, kai vaikai miega, tuomet pasilepinu veido kaukėmis ar pan. Kad ir kaip būtų, svarbiausia mano grožio paslaptis - tinkama mityba. Kiekvieną dieną išgeriu natūralių sulčių ir suvalgau žalių salotų. Kai sveikai maitinuosi, pakankamai miegu ir negeriu alkoholio, atrodau geriausiai. Tada jaučiuosi laiminga ir tai matosi.“

APIE GROŽIO PATARIMUS

„Mano mama visada man sakydavo, kad reikia tiesiog stengtis būti laimingai. Laimingai dėl savo gyvenimo ir dėl to, kaip pasirinkai jį gyventi. Manau, tokie mamos žodžiai visada mane drąsindavo ir skatindavo eiti pirmyn. Net ir dabar, kai susiduriu su problema, mama visada sako: pagalvok, ko tu nori. Kas tave padarys laimingą? Tai yra svarbiausias dalykas. Kai esi laiminga ir patenkinta, randi ramybę su savimi pačiu, tik tuomet tavo akys žiba taip, kad to niekaip nesuvaidinsi, ir joks kremas nepadės tau to padaryti. Tai turi sklisti iš tavo širdies ir sielos.“

APIE AKTORYSTĘ

„Pasukau į aktorystę, nes man patinka pasakoti įvairias istorijas. Tiesa, reikėjo laiko, kad tai suprasčiau. Iš pradžių buvau balerina, kai ši „karjera“ baigėsi, reikėjo laiko, kad suprasčiau, kodėl buvau šitaip įsimylėjusi baletą. Galiausiai supratau, kad įsimylėjau ne pačią šokio techniką, o galimybę būti scenoje ir papasakoti žmonėms istoriją. Taigi turėjau surasti kitą „techniką“, kaip tai padaryti. Iš tiesų esu palaiminta, kad mano karjera pasisuko taip sėkmingai. Didžiausia dovana, kokią gavau, - kitų žmonių tikėjimas manimi. Mano mėgstamiausios akimirkos kino aikštelėje būna tada, kai režisierius mesteli savo žvilgsnį ir sako: „Tu esi tas žmogus, su kuriuo noriu tai daryti.“

DOSJĖ

- Šarliz Teron (Charlize Theron) gimė 1975 m. rugpjūčio 7 d. Los Andžele, JAV
- Savo kaip aktorės karjerą pradėjo 1995 m.
- Š.Teron augina du vaikus: 2012 m. ji įsivaikino berniuką, 2015 m. - mergaitę
- Šiuo metu aktorė yra vieniša

Parengė
Agnė VAITASIŪTĖ-KEIZIKIENĖ

TELEVIZIJA
2017 m. rugpjūčio 4-10 d.

Naujas NAGLIO ŠULIJOS iššūkis

Daugiau apie naują Naglio Šulijos laidą - 41 p.

TV3 nuotr.

LNK eteryje - naujas serialas apie medikus

Naujam serialui Vilniuje buvo pastatyta visiškai nauja speciali ligoninė

LNK nuotr.

Jau šį rugsėjį naujajame LNK sezone kartu su kitomis naujienomis žiūrovams bus pristatytas ir Lietuvoje kurtas serialas „Meilė gydo“. Jo filmavimams Vilniuje net teko pastatyti visiškai naują ligoninę.

Pagrindiniai serialo herojai - medikai ir kiti ligoninės darbuotojai bei jų artimieji, kasdien kovojantys ne tik su mirtimi, bet ir su savo pačių problemomis, praeitimi, dėl savo meilės. Serialo kūrėjams iškart teko spręsti patį sudėtingiausią klausimą - filmavimo vietos paieškas.

„Tokio serialo kūrimui reikalingas nuolatinis priėjimas prie visiškai įrengtų ligoninės patalpų, palatų bei operacinių. Dėl didelio darbų tempo teko imtis ypač ambicingo sprendimo - Vilniuje pastatyti visiškai naują ligoninę. Tai yra tikriausiai pirmas atvejis Lietuvos televizijų istorijoje, kai serialo filmavimui buvo visiškai įrengtas paviljonas“, - pasakojo prodiuseris Laurynas Šeškus.

Nors veiksmas ir vyksta ten, kur nuolat vyksta kova dėl gyvenimo, serialo prodiuseris teigia, kad ne medicina yra pagrindinė serialo tema. „Pagrindinė šio serialo ašis yra mūsų gyvenimo pasirinkimai, santykiai, meilė, išdavystės, ir kiti visiems gerai pažįstami išgyvenimai“ - teigė prodiuseris.

Naujoji drama kuriama pagal kultinį Naujosios Zelandijos serialą „Šortlando gatvė“ (Shortland Street), eteryje karaliaujantį jau 25 metus. „Pirmiausia mus šis serialas sudomino todėl, kad jo istorija yra labai artima viskam, ką matome savo pačių aplinkoje. Su tais pačiais išgyvenimais susiduria daugybė žmonių, kurie siekia pripažinimo, pusiausvyros tarp karjeros ir asmeninės laimės, savo šeimos ir vaikų. Natūralu, kad šie klausimai gali virsti išties dramatiška tema“, - sakė L.Šeškus.

REITINGAI

TV AUDITORIJA

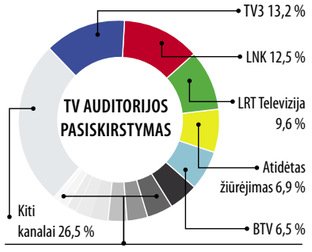

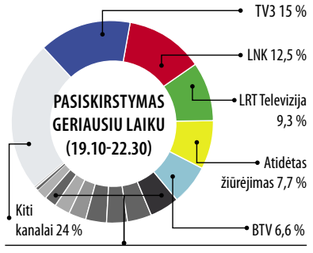

Lietuvos rytas TV	4,7 %	TV8	2,4 %
TV1	4,3 %	PBK	1,8 %
NTV Mir Lietuva	3,3 %	LRT Kultūra	1,6 %
Info TV	2,9 %	REN Lietuva	0,5 %
TV6	2,9 %	Liuks!	0,3 %

TV1	4,7 %	Info TV	2,5 %
TV6	3,8 %	LRT Kultūra	2 %
Lietuvos rytas TV	3,5 %	PBK	1,7 %
NTV Mir Lietuva	3,2 %	REN Lietuva	0,6 %
TV8	2,8 %	Liuks!	0,2 %

TV TOP10

Nr.	Laida	TV	Reitingas
1	TV3 ŽINIOS	TV3	6,4
2	LNK ŽINIOS	LNK	6,2
3	TV3 VAKARO ŽINIOS	TV3	5,7
4	KK2	LNK	5,3
5	LIŪTAS KARALIUS	TV3	5,1
6	VIKINGLOTTO	TV3	4,7
7	DĖMESIO CENTRE	LRT	4,7
8	2 BARAI	TV3	4,5
9	PANORAMA	LRT	4,5
10	TĖVELIO DUKRYTĖS	TV3	4,4

Duomenys: Kantar TNS, 2017 m. liepos 24 - 30 d.

N.ŠULIJA sensacijų ieškos Lietuvos giriose

Irmanto Sidarevičiaus nuotr.

Praėjusią savaitę TV3 orų pranešėjas NAGLIS ŠULIJA ryžosi naujam iššūkiui - pradėjo vesti laidą apie gamtą ir miškus „Kur giria žaliuoja“. Pats Naglis išbandymu džiaugiasi ir sako, jog visuomet smagu būti įvertintam ir pakviestam vesti laidą, o šiuo atveju, net ir laidos tematika jam itin artima.

N.Šulija paskutiniu metu buvo žinomas ne tik kaip TV3 orų prognozių rengėjas ir pranešėjas, bet ir kaip „Lietuvos talentų“ teisėjas. Dabar jis jau ruošiasi naujausiam išbandymui - tapo naujos TV3 laidos „Kur giria žaliuoja“ vedėju. Pats Naglis pripažįsta, kad laidos tematika ne tik labai artima jam pačiam, bet ir susijusi su jo kasdieniu darbu: „Sąryšis yra tiesioginis: kai lietaus nėra, miškai dega. Iš tiesų, tai, kokios jie yra būklės, su orais siejasi tiesiogiai, tik proga apie tai pasakyti pasitaiko ne kaskart“.

Naglis Šulija tikina, kad anksčiau miškuose praleisdavo kur kas daugiau laiko ir, nors dabar gyvenimo ritmas įpročius šiek tiek pakeitė, drauge su šunimi dar išvaikšto aplinkinius miškelius. „Miškai visą gyvenimą buvo kažkur greta: nuo mažens vaikščiojau į turistinius žygius su kuprine, esu gamtininkas geografas, tad lauko praktikos irgi buvo miškuose arba šalia jų. Miškų gyvenime būta daug. Dabar tik kiek mažiau“, - pasakoja Naglis ir tikisi, kad turimos patirties užteks kalbinant laidos pašnekovus, kurie dažniausiai bus miškų priežiūros specialistai. Vis dėlto, N.Šulijos manymu, laida tikrai sudomins ne tik miškininkus, bet ir šiaip gamtą mylinčius žmones, nes miškas lietuviams artimas nuo seniausių laikų.

„Kur giria žaliuoja“ - laidų ciklas apie gamtą, miškus ir žmones, kurie rūpinasi Lietuvos miškais. Žadama, kad šioje laidoje žiūrovai sužinos naudingos informacijos apie miškų priežiūrą, išgirs patarimų iš girininkų ir miškų priežiūros specialistų. Mažiau besidominčius miškų priežiūros subtilybėmis sudomins intriguojančios ir paslaptingos girių istorijos.

Puslapius parengė
Agnė VAITASIŪTĖ-KEIZIKIENĖ

Naglis Šulija tiki, kad nauja laida sudomins ne tik miškininkus, bet ir gamtos mylėtojus

TV3 nuotr.

18.30 TV3 žinios

6.10 Teleparduotuvė.
6.25 Animacinis f. „Kempiniukas Plačiakelnis“ (N-7).
6.55 Animacinis f. „Simpsonai“ (N-7).
7.55 TV serialas „Rezidentai“ (N-7).
8.55 TV serialas „Meilės sūkuryje“ (N-7).
10.00 TV Pagalba (N-7).
12.00 TV serialas „Tėvelio dukrytės“ (N-7).
13.00 Animacinis f. „Kempiniukas Plačiakelnis“ (N-7).
13.30 Animacinis f. „Simpsonai“ (N-7).
14.30 TV serialas „Pažadėtoji“ (N-7).
15.30 TV serialas „Pamilti vėl“ (N-7).
16.30 TV Pagalba (N-7).
18.30 TV3 žinios. TV3 sportas. TV3 orai.
19.30 Tarptautinis vyrų krepšinio turnyras Klaipėdoje. Lietuva - Lenkija. Tiesioginė transliacija.
21.30 Fantastinis nuotykių f. „Mirties įrankiai. Kaulų miestas“ (N-14).
0.05 Kriminalinis trileris „Patarėjas“ (N-14).
2.20 Drama „Kirtis dešinė“ (N-14).

16.30 Labas vakaras, Lietuva

6.35 Dienos programa.
6.40 Animacinis f. „Visatos broliai“.
7.05 Animacinis f. „Ogis ir tarakonai“.
7.30 Animacinis f. „Tomo ir Džerio šou“.
7.55 TV serialas „Volkeris, Teksaso reindžeris“ (N-7).
9.50 24 valandos (N-7).
10.35 Yra, kaip yra (N-7).
11.35 24 valandos (N-7).
12.35 Nuo... Iki.
13.30 TV serialas „Amžina meilė“ (N-7).
15.30 TV serialas „Dvi širdys“.
16.30 Labas vakaras, Lietuva.
17.35 24 valandos (N-7).
18.30 Žinios. Sportas. Orai.
19.30 KK2 penktadienis (N-7).
21.00 Romantinė komedija „Kvaila, beprotiška meilė“ (N-14).
23.20 Siaubo f. „Karantinas“ (S).
1.05 Kriminalinis trileris „Naujienų medžiotojas“ (N-14).

18.30 „Aukštuomenės daktaras 2“

6.00 LR himnas.
6.05 Labas rytas, Lietuva.
9.05 TV serialas „Senis“.
10.05 TV serialas „Komisaras Štolbergas“ (N-7).
11.05 TV serialas „Aukštuomenės daktaras 2“.
11.50 Svarbios detalės.
12.45 Kas ir kodėl?
13.10 Klauskite daktaro.
14.00 Žinios. Sportas. Orai.
14.15 Laba diena, Lietuva.
15.00 Žinios. Orai.
15.10 Laba diena, Lietuva.
16.00 Žinios. Sportas. Orai.
16.15 Laba diena, Lietuva.
16.30 TV serialas „Seserys“.
17.30 Žinios. Sportas. Orai.
18.00 Kas ir kodėl?
18.30 TV serialas „Aukštuomenės daktaras 2“.
19.15 Klausimėlis.lt.
19.30 Lietuvos kolumbai.
20.25 Loterija „Keno Loto“.
20.30 Panorama.
20.59 Loterija „Jėga“.
21.00 Duokim garo!
22.30 Trumposios žinios.
22.35 Veiksmo trileris „Bornas. Sunaikinta tapatybė“ (N-14).
0.30 Lietuva mūsų lūpose.
1.00 LRT radijo žinios.
1.05 TV serialas „Detektyvas Monkas 3“ (N-7).
2.00 LRT radijo žinios.

16.55 „Sudužusių žibintų gatvės“

6.40 TV serialas „Džeikas, Storulis ir šuo“ (N-7).
7.35 TV serialas „Diagnozė - žmogžudystė“.
8.30 TV serialas „Voratinklis“ (N-7).
9.30 Ekstrasensų mūšis.
11.35 TV serialas „Muchtaro sugrįžimas“ (N-7).
12.40 TV serialas „Sudužusių žibintų gatvės“ (N-7).
13.45 TV serialas „Diagnozė - žmogžudystė“.
14.45 TV serialas „Voratinklis“ (N-7).
15.50 TV serialas „Muchtaro sugrįžimas“ (N-7).
16.55 TV serialas „Sudužusių žibintų gatvės“ (N-7).
18.00 Info diena.
18.30 TV serialas „Savas žmogus“ (N-7).
19.30 Amerikietiškos imtynės (N-7).
21.30 Veiksmo f. „Aurora. Operacija „Likvidavimas“ (N-14).
23.25 Veiksmo trileris „Kaubojai ir ateiviai“ (N-7).
1.35 TV serialas „Visa menanti“ (N-7).
2.20 TV serialas „Džeikas, Storulis ir šuo“ (N-7).
3.05 Veiksmo f. „Aurora. Operacija „Likvidavimas“ (N-14).

16.00 Reporteris. Keliauk su „Reporteriu“

6.25 Programa.
6.29 TV parduotuvė.
6.45 Vasara tiesiogiai su D.Žeimyte.
7.20 Nuoga tiesa.
9.20 „Neišsižadėk“ (N-7).
10.25 „Albanas“ (N-7).
12.35 „Chiromantas“ (N-7).
13.35 „Merdoko paslaptys“.
14.40 TV parduotuvė.
14.55 „Albanas“ (N-7).
16.00 Reporteris. Keliauk su „Reporteriu“.
16.47 Orai.
16.50 „Likimo melodija“.
18.00 Reporteris. Keliauk su „Reporteriu“.
18.52 Orai.
18.55 „Chiromantas“ (N-7).
20.00 Reporteris. Keliauk su „Reporteriu“.
20.27 Orai.
20.30 „Moterų daktaras“ (N-7).
22.30 Reporteris. Orai.
23.00 0 laipsnių.
23.05 „Bitininkas“ (N-7).
1.15 „Leningradas. Pokario gatvės“ (N-7).
3.10 Dokumentinis f. „Laukinė Australija“.
3.35 „Merdoko paslaptys“ (N-7).
4.20 „Delta“ (N-7).
5.10 „Albanas“ (N-7).
5.55 Dokumentinis f. „Jaunikliai“.

0.35 Džiazo muzikos vakaras

6.00 LR himnas.
6.05 LRT OPUS ORE.
7.10 LRT studija Vilniaus knygų mugėje 2017.
7.55 „Animalija“.
8.20 „Džiunglių būrys skuba į pagalbą“.
8.50 „Šokių akademija 2“.
9.15 Labas rytas, Lietuva.
12.00 Dokumentinis f. „Kaip išlikti jaunam“.
12.50 Aurelijaus Globio jubiliejinis koncertas.
14.10 Projektas Pi.
14.40 Animacinis f. „Animalija“.
15.05 „Džiunglių būrys skuba į pagalbą“.
15.35 „Šokių akademija 2“.
16.05 „Kaip atsiranda daiktai 10“.
16.30 Laisvės vėliavnešiai.
17.00 Laba diena, Lietuva.
18.30 Lietuvos tūkstantmečio vaikai.
19.30 „Šlovės dienos“ (N-7).
20.15 Legendos.
21.00 Pasaulio lengvosios atletikos čempionatas. Tiesioginė transliacija iš Londono.
0.05 Dabar pasaulyje.
0.35 Džiazo muzikos vakaras.
1.15 Projektas Pi.
1.45 „Šlovės dienos“ (N-7).
2.30 Stop juosta.

11.30 „Ekspertė Džordan“

6.20 Teleparduotuvė.
6.50 Daktaras Ozas. Šeimos gydytojo patarimai (N-7).
7.45 „Būrėja“.
9.25 „Juodieji meilės deimantai“ (N-7).
10.25 „Policija ir Ko“ (N-7).
11.30 „Ekspertė Džordan“ (N-7).
12.30 „CSI. Niujorkas“ (N-7).
13.30 „Auklė“.
14.35 „Stivenas Visata“.
15.05 „Sandžėjus ir Kreigas“.
15.35 „Rožinė pantera ir draugai“.
16.05 „Tomas ir Džeris“.
16.30 „Būk su manim“.
18.00 „Neklausk meilės vardo“.
19.00 „CSI. Niujorkas“ (N-7).
20.00 „Sunkių nusikaltimų skyrius“ (N-7).
21.00 „Be kaltės“ (N-14).
22.50 Snobo kinas. Kriminalinis trileris „Puikybė ir garbė“ (N-14).
1.30 „Auklė“.
1.55 „Policija ir Ko“ (N-7).
2.45 „Ekspertė Džordan“ (N-7). 2007 m.
3.30 Daktaras Ozas. Šeimos gydytojo patarimai (N-7).
4.15 „Nusikaltimo vieta - Kelnas. Randai“ (N-7).

10.30 „Naujokė“

6.45 Teleparduotuvė.
7.00 „Pėdsakai“ (N-7).
8.00 „Specialioji jūrų policijos tarnyba“.
9.00 Nuo amato iki verslo.
9.30 „CSI Majamis“ (N-7).
10.30 „Naujokė“ (N-7).
11.30 „Kaulai“ (N-14).
12.30 „Havajai 5.0“.
13.30 „Univeras. Naujas bendrikas“ (N-7).
14.30 Teleparduotuvė.
15.00 „Specialioji jūrų policijos tarnyba“.
16.00 „Kaulai“ (N-14).
17.00 „Havajai 5.0“.
18.00 „CSI Majamis“ (N-7).
19.00 „Pėdsakai“ (N-7).
20.00 „Univeras. Naujas bendrikas“ (N-7).
20.30 Farai (N-7).
21.30 TV3 žinios. TV3 orai.
22.30 Nuotykių f. „Žmogus su geležine kauke“ (N-7).
1.10 Veiksmo f. „Iksmenai 2“ (N-7).

23.30 Robbie Williams koncertas

9.00 Balticum TV žinios.
9.30 „Blogiau nebūna“ (N-7).
10.30 Siaubingi namai.
11.30 Dokumentinis f. „Pina“.
13.20 Pinigai iš nieko.
14.20 „Dikensiada“.
15.00 Romantinė komedija „Smūgiuok kaip Bekhemas“.
17.00 Noriu šio automobilio.
18.00 „Kai šaukia širdis“.
19.00 „Angelas širdyje“.
20.00 Balticum TV žinios.
20.30 Karališkosios paslaptys (1).
21.00 Pagaliau penktadienis! „Meilė Ibizoje“ (N-14).
22.00 Balticum TV žinios.
22.30 „Į pasaulio kraštą“ (N-14).
23.30 Robbie Williams koncertas „One Night at the Palladium“. 2013 m.

TV8

6.05 Teleparduotuvė. **6.20** TV Pagalba (N-7). **8.00** „Šunyčiai patruliai“. **8.35** Senoji animacija. **9.30** „Dėl mūsų likimo ir žvaigždės kaltos“ (N-7). **12.00** „Jaunieji gydytojai“ (N-7). **13.00** „Kerštas ir meilė“ (N-7). **15.00** Ekstremalūs namų pokyčiai. **16.00** „Medikopteris“ (N-7). **17.00** „Jaunieji gydytojai“ (N-7). **18.00** „Kerštas ir meilė“ (N-7). **20.00** Labanakt, vaikučiai. Senoji animacija. **21.00** Romantinė komedija „Ketverios vestuvės ir vienerios laidotuvės“ (N-14). **23.20** „Apsukrios kambarinės“ (N-14). **0.15** „Medikopteris“ (N-7). **1.15** Ekstremalūs namų pokyčiai.

INFO TV

6.30 Info diena. **10.30** Išgyvenk, jei gali. **11.30** Yra, kaip yra (N-7). **12.35** Pagalbos skambutis (N-7). **13.30** 24 valandos (N-7). **15.20** KK2 (N-7). **17.00** Info diena. **22.30** Labas vakaras, Lietuva. **23.30** Savaitės kriminalai (N-7). **24.00** Dabar pasaulyje. Žinios rusų k. **0.30** Info diena.

PBK

6.00 EURONEWS. **6.25**, **9.00**, **12.00**, **14.45** Naujienos. **6.30** Vaikų klubas. **7.00**, **9.25** Labas rytas. **11.00** Gyvenk sveikai! **12.15** „Žaidimo karalienė“. **14.20** Skanėstas. **15.10** Kartu su visais. **16.00** Mados nuosprendis. **17.00** Vyriška/Moteriška. **17.55** „Iš tiesų“. **19.00** Stebuklų laukas. **20.00** Laikas. **20.32** Vakarinis kvartalas. Geriausi. **22.20** „Nacionalinės žvejybos ypatumai“. **24.00** Komedija „Balta dykumos saulė“. **1.25** EURONEWS.

RTR PLANETA (BALTIJA)

5.00 Rusijos rytas. **9.55** Apie tai, kas svarbiausia. **11.00**, **14.00**, **17.00**, **20.00** Žinios. **11.55** „Karštais pėdsakais“. **14.55** „Skubiai į numerį!“ **17.40** Tiesioginis eteris. **18.50** 60 minučių. **21.00** Humoro laida. **23.20** „Atvykėlis šaunuolis“.

REN

7.00 Vaikų klubas. **7.15** „Tiksliai kaip gyvenime“. **8.05** Žvalus rytas! **8.55** Tinkama priemonė. **9.45** „Šeimos dramos“. **11.30** Gyva tema. **12.20** Čapman paslaptys. **14.05** Pasaulio paslaptys su Anna Čapman. **15.50** Žiūrėti visiems! **16.05** „Gauja“. **17.40** Tinkama priemonė. **18.35** „Šeimos dramos“. **20.25** Kviestinė vakarienė. **21.25** Mums net nesisapnavo. **0.10** „Atspindžiai“.

NTV MIR

6.00, **7.00**, **8.00**, **10.00**, **13.00**, **16.00**, **19.00** Šiandien. **6.05** „Gydytojų byla“. **7.05**, **8.05** Dalykiškas NTV rytas. **9.00** „Muchtaro sugrįžimas 2“. **11.20** „Garbės kodeksas 4“. **13.30** Ypatingas įvykis. Apžvalga. **14.05** „Voratinklis 2“. **18.25** Ypatingas įvykis. Tyrimas. **19.50** „Majoras Sokolovas. Žaidimas be taisyklių“. **23.35** „Patrulis“. **1.25** „Kurtinys“. **3.25** „Skalikai“.

TV POLONIA

7.05 „Tyla prie užliejamosios jūros“. **7.55**, **19.25** Buvo, nepraėjo. **8.30**, **17.55**, **2.10** Naminukai. **9.00** Klausimai per pusryčius. **11.55**, **18.20** Trumpa istorija. **12.05**, **22.45**, **5.15** Polonija 24. **12.25**, **23.05**, **5.30** Sveika, Polonija. **13.00**, **23.45**, **6.10** Pasaulio Polonijos žaidynių Torunėje kronika. **13.15** Regionų istorija. **13.35**, **16.25** Žinios. **13.50**, **19.55**, **4.40** „107 kambarys“. **14.25** „Seserys“. **15.20** „Komisaras Aleksas“. **16.10** Prie Tatrų. **16.40** „Eska Music Awards“ - metų apdovanojimai. **17.45** Žodžių žaidimas. **18.30** TV ekspresas. **18.55**, **1.20** Lenkiškas grilis. **20.25** Istorijos aktualijos. **20.45**, **2.40** Animacinis f. **21.00**, **3.00** Žinios. Sportas. Orai. **21.45**, **3.40** „Raganius“. **24.00** 15-asis Opolės dainų festivalis. Koncertas. **0.50** „Laukinė Lenkija“. **1.50** Laida iš Amerikos. **6.35** Dienos receptas.

TV1000

8.10 „Tobulas pasaulis“. **10.45** „Žiedų valdovas. Žiedo brolija“. **14.05** „Pianistas“. **16.50** „Paštininkas“. **20.10** „Septynios sielos“. **22.30** „Psichoterapija“. **0.30** „Tamsusis slėnis“.

DISCOVERY

6.10, **8.15**, **17.15**, **20.00** Kaip tai pagaminta. **7.00**, **13.35**, **21.00** Jukono vyrai. **7.50**, **20.30** Kaip tai veikia? **8.40**, **17.40** Sandėlių medžiotojai Britanijoje. **9.10**, **18.10** Sandėlių karai. Kanada. **9.40**, **18.40** Garažų auksas. **10.05**, **1.00** Sunkvežimių vairuotojai. **10.55** Išgyventi drauge. **11.50** Greiti ir triukšmingi. **12.40**, **19.05** Automobilių perpardavinėtojai. **14.30** Aliaska. Šeima iš miško. **22.00** Aliaskos pakraštys. **23.00** Kas dedasi Žemėje? **24.00** Neįmėginkite pakartoti.

TRAVEL

6.00, **11.00**, **1.00** Pilies paslaptys. **7.00**, **12.00**, **19.00** Naujo būsto paieška. **8.30**, **13.30**, **20.30** Laivelių pirkimas. **9.00**, **15.00**, **21.00**, **2.00** Ekstremalios jachtos. **10.00**, **17.00** Viešbučių verslas. **14.00** Geriausi paplūdimiai. **16.00**, **22.00** Teksaso stilius nekilnojamojo turto rinkoje. **18.00** Nejprastas maistas. **23.00** Namų medžiuose gyventojai. **24.00** Nejprastas Amerikos maistas.

ANIMAL PLANET

7.25, **11.00**, **20.10** Veterinarų gyvenimas. **8.15**, **12.50** Laukinė Europa. **9.10**, **14.40**, **22.55** Neištirtos salos. **10.05**, **15.35**, **19.15** Akvariumų verslas. **11.55**, **0.45** Gyvūnų policija. **13.45** Kinija žurnalisto akimis. **16.30**, **23.50** Ryklių ekspertai. **17.25**, **21.05** Gyvybė Žemėje. **18.20**, **22.00**, **1.40** Afrikos tankmėje. **20.10** Veterinarų gyvenimas.

SPORT1

7.00 Plaukimas. Pasaulio taurė. Maskva. 2 d. Vakar. **9.00** Rusijos „Premier“ futbolo lyga. Grozno „Terek“ - Maskvos „Spartak“. **11.00** Pasaulio galiūnų čempionatas. Kinija. **11.30** „NBA Action“. Krepšinio lygos apžvalga. 22 laida. **12.00** NBA krepšinio lyga. Gražiausi sezono momentai. **12.10** KOK World series. Ryga. 1 d. **14.20** Pasaulio galiūnų čempionatas, Kalifornija. Finalas. **15.20** „Road to glory“. Laida apie kovos sportą. **15.50** Rusijos „Premier“ futbolo lyga. Grozno „Terek“ - Maskvos „Spartak“. **17.50** Lietuviai NBA krepšinio lygoje. Niujorko „Knicks“ - Atlantos „Hawks“. **20.00** Pasaulio galiūnų čempionatas. Kinija. 5 d. **20.30** „NBA Action“. **21.00** Ispanijos „Endesa“ krepšinio lyga. Finalas. Madrido „Real“ - Valensijos „Valencia“. Finalas. Ketvirtos rungtynės. **23.00** „Road to glory“. **23.30** KOK World series. Ryga. 2 d. **24.00** KOK world series. Lenkija. 1 d.

VIASAT SPORT BALTIC

7.00 Ledo ritulys. Pasaulio čempionatas. Kazachstanas - Latvija. **9.00** Krepšinis. Europos moterų čempionatas. Latvija - Italija. **10.45** Motosportas. Čekijos MotoGP treniruotė 1. Tiesioginė transliacija. **11.50** „Trans World Sport“ žurnalas. **12.50** Futbolas. UEFA Čempionų lyga. „Atletico“ - „Real“. **14.55** Motosportas. Čekijos MotoGP treniruotė 2. Tiesioginė transliacija. **16.00** Boksas. **16.40** Ledo ritulys. Pasaulio čempionatas. Latvija - Slovakija. **18.50** Ledo ritulys. Pasaulio čempionatas. Italija - Latvija. **20.50** Futbolas. UEFA Čempionų lyga. „Juventus“ - „Real“. **23.05** Krepšinis. Eurolyga. Pusfinalis. **0.55** Krepšinis. Eurolyga. Pusfinalis. **2.45** „Trans World Sport“ žurnalas.

EUROSPORT

7.30, **16.00** Europos moterų futbolo čempionatas. Nyderlandai. **9.30** Dviračių sportas. „Tour de Pologne“. **10.30** Automobilių lenktynės. F3 Europos čempionatas. Belgija. **11.00** TBA. **13.00** Futbolas. Čempionų lyga. **13.30**, **17.15** JAV futbolo lyga. **14.00** Futbolas. Čempionų lyga. **14.30** Dviračių sportas. JAV. **18.45** Pasaulio lengvosios atletikos čempionatas. Kinija. **19.40** Sporto naujienos. **19.45** Pasaulio lengvosios atletikos čempionatas. Didžioji Britanija. **24.00** FIA Europos ralio čempionatas. Lenkija.

LAISVALAIKIS REKOMENDUOJA

TV3 0.05

„PATARĖJAS“

Kriminalinis trileris. JAV. 2013.
Režisierius: Ridley Scott.
Vaidina: Michael Fassbender, Penelope Cruz, Cameron Diaz.

Turtingas, sėkmės lydimas teisininkas, advokatas ruošiasi susituokti su savo sužadėtine, bet yra įtraukiamas į painų narkotikų sandorį su tarpininku Vestrėjumi. Visi planai pasisuka siaubinga linkme, ir kai, išaiškėjus narkotikų sandoriui, naikinami su juo susiję asmenys, jam reikia apginti save ir savo sužadėtinę.

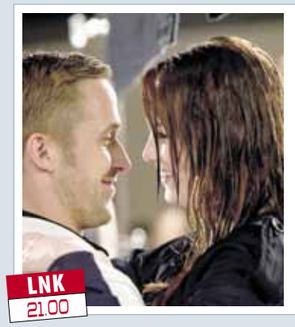

LNK 21.00

„KVAILA, BEPROTIŠKA MEILĖ“

Romantinė komedija. JAV. 2011.
Režisieriai: Glenn Ficarra, John Requa.
Vaidina: Steve Carrell, Ryan Gosling, Julianne Moore.

Kalas ir Emili gyvena idealų gyvenimą kartu, tačiau Emili paprašo skyrybų. Dabar Kalas su savo draugo Džeikobo Palmerio pagalba bando naviguoti viengungio gyvenimo klystkeliais.

TV6 22.30

„ŽMOGUS SU GELEŽINE KAUKE“

Nuotykių filmas. Jungtinė Karalystė, JAV. 1998.
Režisierius: Randall Wallace.
Vaidina: Leonardo DiCaprio, Jeremy Irons, John Malkovich.

Trys šaunieji muškietininkai Atas, Aramis ir Portas sugrįžta į mūšio lauką. Jie susiburia, kad atkeršytų ir pamokytų arogantišką Prancūzijos karalių.

LNK 23.20

„KARANTINAS“

Siaubo filmas. JAV. 2008.
Režisierus: John Erick Dowdle.
Vaidina: Jennifer Carpenter, Steve Harris, Columbus Short.

Televizijos žurnalistė Andžela Vidal ir jos operatorius gauna užduotį parengti reportažą apie naktinį gaisrininkų darbą. Įprastinis 911 iškvietimas nuveda juos į gyvenamųjų butų apartamentus, jų gyventojai infekuoti keistu virusu...

TV3 23.15

„DREDAS“

Fantastinis veiksmo filmas. Jungtinė Karalystė, JAV, Indija. 2012.
Režisierius: Pete Travis.
Vaidina: Karl Urban, Olivia Thirlby, Lena Headey.

Tolimoje ateityje Amerika neatpažįstama - tai nyki, nušvitinta ir nuskurdinta žemė. Rytų pakrantėje klesti tik vienas niūrus megapolis, o jame karaliauja nusikaltėliai ir chaosas. Tvarką prižiūri vietos policininkai. Vienas garsiausių tokių policininkų yra Dredas, kurį pažįsta ir kurio bijo visas miestas.

BTV 22.00

„GATVIŲ KOVOTOJAS“

Veiksmo filmas. JAV, Japonija. 1994.
Režisierius: Steven E.de Souza.
Vaidina: Jean Claude Van Damme, Kylie Minogue, Raul Julia.

Teroristų organizacijai vadovauja žiaurusis generolas Baisonas. Jis laiko paėmęs įkaitais niekuo dėtų civilių ir reikalauja iš vyriausybės 20 milijardų dolerių. Į pagalbą nukentėjusiesiems atskuba karininkas Viljamas Gailas. Net kai vyriausybė sutinka įvykdyti visus teroristų reikalavimus, karininkas nepaskelbia taikos.

LNK 23.25

„TRISE VALTIMI. GAMTOS ŠAUKSMAS“

Nuotykių komedija. JAV. 2009.
Režisierius: Ellory Elkayem.
Vaidina: Oliver James, Kristopher Turner, Rik Young.

Zakas ir Benas - geriausi draugai nuo pat mokyklos suolo. Abu gyvena pasėlusį gyvenimą. Po dvylikos metų jie vis dar puikūs bičiuliai, tačiau jų gyvenimas esmingai skiriasi. Zakas daro tik tai, ką nori, ir nesuka galvos dėl ateities, o Benas visa galva pasinėręs į darbą teisininkų firmoje. Netrukus jie leisis į nuotykius.

TV1 0.10

„PUIKYBĖ IR GARBĖ“

Kriminalinis trileris.
JAV, Vokietija. 2008.
Režisierius: Gavin O'Connor.
Vaidina: Jon Voight, Edward Norton, Colin Farrell.

Keturi policininkai per susišaudymą žūsta apsuptyje. Užduotis išsiaiškinti jų mirčių priežastis tenka jaunam detektyvui. Tačiau kai jis suranda nusikaltimo organizatorius ir vykdytojus, netgi artimiausias žmogus gali tapti priešu.

ŠEŠTADIENIS rugpjūčio 5 d.

12.50 „Medaus mėnuo su mama“

6.15 Teleparduotuvė.
6.30 „Ančiukų istorijos“.
7.00 „Nenugalimasis žmogus - voras“ (N-7).
7.30 „Bailus voveriukas“.
8.00 „Ančiukų istorijos“.
8.30 „Kung Fu Panda“.
9.00 TV serialas „Kobra 11“ (N-7).
10.00 Vasaros gidas. Lietuva, 2017.
10.30 TV serialas „Moderni šeima“ (N-7).
11.00 Filmas šeimai „Osis ir Tedas“.
12.50 Komedija „Medaus mėnuo su mama“.
14.40 Nuotykių f. „Mažieji lakūnai“ (N-7).
16.45 Ekstrasensų mūšis.
18.30 TV3 žinios.
19.25 „Eurojackpot“ loterija.
19.30 Tarptautinis vyrų krepšinio turnyras Klaipėdoje. Lietuva - Gruzija arba Latvija. Tiesioginė transliacija.
21.30 Veiksmo trileris „Pagrobimas 2. Neišvengiamas keršta“s (N-14).
23.15 Fantastinis veiksmo f. „Dredas“ (N-14).
1.10 Siaubo f. „Demonas viduje“ (S).
2.45 Trileris „Neištikimybė“ (N-14).

11.40 „Viščiukų maištas“

6.30 Dienos programa.
6.35 „Ogis ir tarakonai“.
6.55 „Tomo ir Džerio šou“.
7.20 „Nickelodeon“ valanda. Žybsnis ir stebuklingos mašinėlės“.
7.45 „Harvis Biksas“.
8.10 „Keista šeimynėlė“.
8.35 „Tomo ir Džerio pasakos“.
9.00 „Ponas Bynas“.
9.30 „Tinginių miestelis“.
10.00 „Stebuklingas kardas“.
11.40 „Viščiukų maištas“.
13.25 Nuotykių filmas šeimai „Mano monstriukas ir aš“.
15.35 TV serialas „Pričiupom!“
16.30 „Didžioji scena“ (N-7).
18.30 Žinios. Sportas. Orai.
19.30 Animacinis f. „Mėnulio užkariautojai“.
21.25 Romantinė komedija „Pametę galvas Las Vegase“ (N-7).
23.25 Nuotykių komedija „Trise valtimi. Gamtos šauksmas“ (N-7).
1.15 Romantinė komedija „Kvaila, beprotiška meilė“ (N-14).

18.55 Bėdų turgus

6.00 LR himnas.
6.05 Karinės paslaptys.
6.55 „Tobotai 2“.
7.20 „Tatonka ir mažieji draugai“.
7.35 „Šervudo padauža Robinas Hudas“.
7.50 „Džiunglių knyga 2“.
8.05 Mūsų miesteliai.
9.00 Labas rytas, Lietuva.
9.30 Žinios. Orai.
9.35 Labas rytas, Lietuva.
10.30 Žinios. Orai.
10.35 Labas rytas, Lietuva.
11.30 Žinios. Orai.
11.35 Labas rytas, Lietuva.
12.00 Ekumeninės pamaldos iš Biržų.
13.35 „Mes nugalėjom“.
14.05 „Džesika Flečer 3“.
15.45 Žinios. Orai.
16.00 Sveikinimų koncertas.
17.30 Žinios. Sportas. Orai.
18.05 TV serialas „Giminės. Gyvenimas tęsiasi 3“.
18.55 Bėdų turgus.
19.40 Stilius.
20.25 „Keno Loto“ ir „Jėga“.
20.30 Panorama.
21.00 Tarptautinis šlagerių festivalis „Klaipėda 2017“.
23.30 Trumposios žinios.
23.35 Komiška drama „Pusmėnulis“ (N-7).
1.05 Detektyvinė drama „Po auklės priedanga“.

18.30 „44-as skyrius“

6.45 Amerikietiškos imtynės (N-7).
8.45 Sveikatos ABC televitrina.
9.00 Pavariau (N-7).
9.30 Apie žūklę.
10.00 Dokumentinis f. „Titanikas. Gelmių vaiduoklis“.
11.50 Pragaro katytė (1).
13.00 TV serialas „Žiniuonis“ (N-7).
15.05 Vanity Fair. Visiškai slaptai (N-7).
16.10 Kas žudikas? (N-7).
17.25 TV serialas „Muchtaro sugrįžimas“ (N-7).
18.30 TV serialas „44-as skyrius“ (N-7).
19.30 Muzikinė kaukė.
22.00 Veiksmo f. „Gatvių kovotojas“ (N-14).
0.05 Siaubo trileris „Juodojo ežero paslaptis“ (N-14).
1.50 TV serialas „Visa menanti“ (N-7).
3.20 Muzikinė kaukė.

19.00 „Merginos iš Ukrainos“

7.05 Programa.
7.09 TV parduotuvė.
7.25 „Bekraštė Kanada“.
8.30 „Laukinė Australija“.
9.00 Skinsiu raudoną rožę.
9.30 Grilio skanėstai.
9.35 „Likimo melodija“.
10.45 „Kapitonas Gordejevas“ (N-7).
13.00 „Merdoko paslaptys“.
15.10 0 laipsnių.
15.15 Dokumentinis f. „Krokodilų koledžas“.
16.00 Žinios. Orai.
16.20 Skinsiu raudoną rožę.
16.50 „Baltoji strėlė“ (N-7).
18.00 Žinios.
18.25 Kitoks pokalbis su M.Levickiu. Vedėja D.Žeimytė. 2017 m.
18.53 Orai.
18.55 0 laipsnių.
19.00 „Merginos iš Ukrainos“ (N-7).
20.00 Žinios. Orai.
20.30 Šiandien kimba.
21.30 „MMA „King of the Cage“. Vasaros turas. Kovų narvuose turnyras. Lietuva. 2017 m. (N-7).
22.30 Žinios. Orai.
23.00 „Kapitonas Gordejevas“ (N-7).
1.10 „Merdoko paslaptys“.
2.55 Dokumentinis f. „Bekraštė Kanada“.

0.35 „Naktinis traukinys į Lisaboną“

6.00 LR himnas.
6.05 Duokim garo!
7.30 Rusų gatvė.
8.00 Vilniaus albumas.
8.15 Trembita (subtitruota).
8.30 Menora (subtitruota).
8.45 Vilniaus sąsiuvinis.
9.00 Kelias (evangelikams).
9.15 Krikščionio žodis.
9.30 Maistas ir aistros.
10.00 Pažvelk į profesiją kitaip.
10.30 „Ponas Selfridžas 3“.
12.00 Pasaulio lengvosios atletikos čempionatas. Tiesioginė transliacija iš Londono.
14.45 Legendos.
15.30 Lietuva mūsų lūpose.
16.00 Stop juosta.
16.30 ARTS21.
17.00 Stilius.
17.45 Dainuoja Romanas Marijošius.
18.00 „Bliuzas. Muzikinės kelionės“. 3 d.
19.30 Nes man tai rūpi.
20.15 Tikri vyrai.
21.00 Pasaulio lengvosios atletikos čempionatas. Tiesioginė transliacija iš Londono.
0.05 Dabar pasaulyje.
0.35 Elito kinas. Trileris „Naktinis traukinys į Lisaboną“ (N-14).
2.25 Anapus čia ir dabar.

12.00 Anos Olson receptai

6.20 Teleparduotuvė.
6.50 „Surikatų namai“.
7.50 Daktaras Ozas. Šeimos gydytojo patarimai (N-7).
8.45 „Sodo gyventojai“.
9.15 „Surikatų namai“.
10.15 „Būrėja“.
11.25 „Akloji“.
12.00 Šviežias maistas. Anos Olson receptai.
13.00 „Sodininkų pasaulis“.
13.35 „Keisčiausi pasaulio restoranai“.
14.05 Anthonis Bourdainas. Nepažįstami kraštai.
15.00 „Širdele mano“ (N-7).
17.00 „Akloji“.
18.00 „Būrėja“.
19.05 „Didingasis amžius. Jos didenybė Kiosem“.
21.00 „Nebylus liudijimas. Pasitikėjimas“ (N-14).
23.10 „Begėdis“ (N-14).
0.10 Kriminalinis trileris „Puikybė ir garbė“ (N-14).
2.35 „Be kaltės“ (N-14).
4.05 Anthonis Bourdainas. Nepažįstami kraštai.
4.50 Daktaras Ozas. Šeimos gydytojo patarimai (N-7).

20.00 „Bibliotekininkai“

6.15 Teleparduotuvė.
6.30 Ledo kelias (N-7).
7.30 Jokių kliūčių! (N-7).
9.00 Ekstremali žvejyba.
9.30 Nuo amato iki verslo.
10.00 Iš peties (N-7).
11.00 Nepaprastos lenktynės (N-7).
12.00 Aukščiausia pavara. Tobula kelionė (N-7).
13.00 Jokių kliūčių! (N-7).
14.30 Gražiausi žemės kampeliai.
15.00 Ledo kelias (N-7).
16.00 Iš peties (N-7).
17.00 „Havajai 5.0“.
18.00 „Nusikalstami protai. Kitapus sienų“ (N-7).
19.00 „Skorpionas“ (N-7).
20.00 „Bibliotekininkai“ (N-7).
21.00 Planetos talentai (N-7).
21.30 TV3 žinios. TV3 sportas. TV3 orai.
22.30 Veiksmo f. „Bebaimis“ (N-14).
0.45 Trileris „Iksmenai. Žūtbūtinis mūšis“ (N-7).

9.30 „Kai šaukia širdis“

9.00 Balticum TV žinios.
9.30 „Kai šaukia širdis“.
10.30 Pinigai iš nieko.
11.30 „Elajus Stounas“.
12.30 Skaniausias gatvės maistas.
13.30 „Angelas širdyje“.
14.30 Biografinė drama „Ponia Nobel“ (N-7).
16.15 Noriu šio automobilio.
17.15 „Blogiau nebūna“ (N-7).
18.15 Šeimos vakaras. „Keista magija“.
20.00 „Lėktuvai, pakeitę pasaulį“.
21.00 Led Zeppelin koncertas „Celebration Day“. 2007 m.
23.15 „Meilė Ibizoje“ (N-14).
0.15 „Į pasaulio kraštą“ (N-14).
1.15 Karališkosios paslaptys.

TV8

6.45 Teleparduotuvė. **7.00** „Legenda apie Korą“ (N-7). **8.00** Teletabiai. **8.30** „Mano mažasis ponis“. **9.30** „Šunyčiai patruliai“. **10.00** Senoji animacija. **11.00** Svajonių ūkis. **11.30** Svajonių sodai. **13.30** Valgyk ir lieknėk. **14.00** „Tėvelio dukytės“ (N-7). **15.00** Itališki Džeimio Oliverio atradimai. **16.00** „Detektyvė Fišer“ (N-7). **17.10** Šokiai! (N-7). **20.00** Labanakt, vaikučiai. Senoji animacija. **21.00** Premjera! Romantinė drama „Frederiko kaltė“ (N-7). **22.55** Romantinė komedija „Ketverios vestuvės ir vienerios laidotuvės“ (N-14). **1.15** „Detektyvė Fišer“ (N-7).

INFO TV

6.00 Teleparduotuvė. **6.30** Info diena. **14.30** Pagalbos skambutis (N-7). **15.30** KK2 (N-7). **17.00** Pasienio sargyba (N-7). **17.30** Farai (N-7). **18.00** Savaitės kriminalai (N-7). **18.30** Išgyvenk, jei gali. **21.30** Yra, kaip yra (N-7). **23.30** Autopilotas. **24.00** Dabar pasaulyje. Išvados. Žinios rusų k. **0.30** Yra, kaip yra (N-7). **3.30** Bus visko. **4.25** Valanda su Rūta.

PBK

6.00 EURONEWS. **6.25, 11.00** Naujienos. **6.35** Grok mylimas, akordeone! **7.10** „Juokingi kamuoliukai. Nauji nuotykiai“. **7.20** „Vrumizas“. **7.50** Stebuklų laukas. **8.45** Ganytojo žodis. **9.00, 9.15** Idealus remontas. **10.05** „Vrumizas“. **10.20** Skanėstas. **11.30** „Trys muškietininkai“. **13.25** „Linksmųjų ir išradingųjų klubas“. **15.00** „Išeiti, kad sugrįžti“. **17.45** Vakaro naujieno. **18.05** „Trys akordai“. **20.50** Laikas. **20.20** „Triguba apsauga“. **22.05** Šiandien vakare. **23.40** „Gyvenama sala. Susirėmimas“.

RTR PLANETA (BALTIJA)

5.20, 8.20 „Šeimos detektyvas“. **8.00, 11.00, 14.00, 20.00** Žinios. **9.15** Gyvos istorijos. **10.05** Penki prieš vieną. **11.40** Humoras! Humoras! Humoras! **13.10, 14.20** „Paveldėtoja iš Rusijos“. **20.50** „Penktas aukštas be lifto“. **0.40** „Ištekėti už kapitono“.

REN

8.55 Kviestinė vakarienė. **13.15** Pažink mūsiškius. **13.40** „Kiekvienam po katinėlį“. **14.30** Mintransas. **15.15** Sąžiningas remontas. **15.55** Pati naudingiausia programa. **16.50** „Pėdsekiai“. **19.05** Prajuokink komiką. **20.00** „Įslaptinti sąrašai. Katastrofų mėnuo: kas gresia 2017 m. rugpjūtį“. **21.50** Michailo Zadornovo koncertas. **23.35** „Kriminaliniai žaidimai“.

NTV MIR

6.55 Ekskliuzyvas. **8.00, 10.00, 16.00, 19.00** Šiandien. **8.20** Ir vėl sveiki! **8.50** Pagrindinis kelias. **9.25** Protingas namas. **10.20** Gaminame su A.Zyminu. **10.50** Gyvas ir negyvas maistas. **11.50** Buto klausimas. **12.50** Rusiškas grožis. **13.50** Tu - šaunuolis! **16.20** Kartą. **17.00** Milijono verta paslaptis. **19.30** Tu nepatikėsi. **20.20** „Žaidimas. Revanšas“. **22.15** Ekstrasensai prieš detektyvus. **23.50** „Bjaurybės“. **1.35** „Kurtinys“. **3.35** Mes ir mokslas. Mokslas ir mes. **4.30** „Skalikai 2“.

TV POLONIA

6.40 „Laimės spalvos“. **8.30** Klausimai per pusryčius. **11.40** Polonija 24. **12.35** Pasaulio Polonijos žaidynių Torunėje kronika. **12.00** Sveika, Polonija. **12.50** Su Andrusu po Galiciją. **13.20** „Laisvas šeštadienis“. **14.10** „Raganius“. **15.05** Šeima - viena namuose. **15.55** Okrasa laužo taisykles. **16.25** Pažink savo gamtą. **17.00** Kultūringieji PL. **18.00, 1.15** Lenkų@lenkų žodynas. **18.30** TV ekspresas. **18.55, 1.50** „Seserys“. **19.50** M.Lipinska - be paslapčių. **20.40, 2.45** Animaciniai f. **21.00, 3.00** Žinios. Sportas. Orai. **21.45, 3.40** „Naktys ir dienos“. **22.50, 4.45** Pasaulio Polonijos žaidynių Torunėje kronika. **23.05, 5.00** „Nuosprendis Francišekui Klosui“. **0.50** Pramoginė laida.

TV1000

8.10 „Psichoterapija“. **10.15** „Tamsusis slėnis“. **12.30** „Septynios sielos“. **15.10** „Brangusis Džonai“. **17.25** „Artimi trečiojo laipsnio kontaktai“. **20.10** „Veidrodėli, veidrodėli... Snieguolės istorija“. **22.15** „Šanchajaus riteriai“.

DISCOVERY

9.10, 18.10 Aliaska. **10.05** Sandėlių medžiotojai Britanijoje. **10.55** Dalaso automobilių rykliai. **11.50** Paskui klasikinius automobilius. **12.40** Senienų medžiotojai. **13.35** Sunkvežimių vairuotojai. **14.30** Kelionė traukiniu Australijoje. **15.25** Išgyventi su Edu Stafordu. **16.20** Legenda apie krokodilų auksą. **17.15** Aukso karštinė. **19.05** Aliaskos pakraštys. **20.00** Nuostabiausi pasaulio inžinerijos projektai. **21.00** Akropolio istorija. **22.00** Legenda apie krokodilų auksą. **23.00** Mirtinas laimikis.

TRAVEL

7.00, 13.00 Naujo būsto paieška. **8.30, 15.00** Laivelių pirkimas. **9.00** Gyvenime ne vien žiedai. **9.30** Salų paslaptys. **10.00** Viešbučių verslas. **11.00** Namai ant ratų. **12.00** Kelionė automobiliu. **16.00** Neįprastas maistas. **18.00** Iškyla gamtoje. **20.00** Merginos-banglentininkės. **21.00** Paslaptingi paplūdimiai. **22.00** Paslaptingieji vandenys.

ANIMAL PLANET

7.25, 11.55 Gyvūnų gelbėjimas. **8.15** Teisingumas Teksaso valstijoje. **9.10** Tvenkiniai. **10.05** Liūtė karalienė. **11.00** Laukinė Europa. **12.50, 17.25, 0.45, 5.02** Gyvenimas Veterinarijos universitete. **15.35, 3.25** Veterinarų gyvenimas. **18.20, 22.00** Veterinarijos klinika. **19.15** Afrikos tankmėje. **20.10** Bronkso zoologijos sodas. **21.05** Šuns gelbėjimo misija. **22.55** Akvariumų verslas.

SPORT1

7.00 Lietuviai NBA krepšinio lygoje. Niujorko „Knicks“ - Atlantos „Hawks“. **9.10** „Road to glory“. Laida apie kovos sportą. **9.40** Čempionai LT. Graplingas. Palanga 2 d. **10.10** Vieningoji krepšinio lyga. Finalas. Maskvos CSKA - Maskvos srities „Chimki“. Trečios rungtynės. **12.10** Plaukimas. Pasaulio taurė. Maskva. 1 d. **14.10** ATP tenisas. Pirmasis pusfinalis. Vienetai. Švedija. **15.20** ATP tenisas. Antrasis pusfinalis. Vienetai. Švedija. **17.50** NBA krepšinio lyga. Gražiausi sezono momentai. **18.00** KOK World series. Latvija. 1 d. **20.10** NBA krepšinio lyga. Finalas. Golden state „Warriors“ - Klivlando „Cavaliers“. Pirmos rungtynės. **22.40** Olandijos „Eredivisie“ futbolo lyga. Čempionų kelias. Roterdamo „Feyenoord“ - Tilburgo „Willem II“. **0.40** KOK World series. Latvija. 1 d.

VIASAT SPORT BALTIC

7.00 Ledo ritulys. Pasaulio čempionatas. Ketvirtfinalis. **11.00** „Formulė-1“. Vengrijos GP lenktynių apžvalga. **12.00** „Mobil-1“ The Grid lenktynės. **12.30** Futbolas. Anglijos Premier lygos 2017-2018 metų apžvalga. **13.30** Motosportas. Čekijos MotoGP Moto3 kvalifikacija. **14.20** Motosportas. Čekijos MotoGP treniruotė 4. **15.05** Motosportas. Čekijos MotoGP kvalifikacija. **16.00** Motosportas. Čekijos MotoGP Moto2 kvalifikacija. Tiesioginė transliacija. **17.00** Ledo ritulys. Pasaulio čempionatas. Ketvirtfinalis. **19.00** Motosportas. Čekijos MotoGP kvalifikacija. **20.00** Motosportas. Čekijos MotoGP Moto2 kvalifikacija. **21.05** Ledo ritulys. Pasaulio čempionatas. Pusfinalis. **1.05** Ledo ritulys. Pasaulio čempionatas. Finalas.

EUROSPORT

6.30, 16.00 Dviračių sportas. „Tour de Pologne“. **7.30, 11.00, 19.15, 20.45, 2.30, 5.00** Pasaulio lengvosios atletikos čempionatas. Didžioji Britanija. **9.00, 24.00** FIA Europos ralio čempionatas. Lenkija. **9.30** Dviračių sportas. „Tour de Pologne“. **10.15, 15.15** Dviračių sportas. JAV. **17.00** Europos moterų futbolo čempionatas. Nyderlandai. **20.35, 0.25** Sporto naujienos. **0.30** Jojimas. Didžioji Britanija. **1.45** Sporto linksmybės.

17.25 „Pakeliui į Balį“

6.15 Teleparduotuvė.
6.30 „Ančiukų istorijos“.
7.00 „Nenugalimasis žmogus - voras“ (N-7).
7.30 „Bailus voveriukas“.
8.00 „Ančiukų istorijos“.
8.30 „Kung Fu Panda“ (N-7).
9.00 TV serialas „Kobra 11“ (N-7).
10.00 TV serialas „Havajai 5.0“ (N-7).
11.00 Filmas šeimai „Paauglių paplūdimys“ (N-7).
13.00 Komedija „Pasikeitimas“ (N-7).
15.05 Nuotykių f. „Baltoji Iltis“ (N-7).
17.25 „Pakeliui į Balį“ (N-7).
18.30 TV3 žinios.
19.30 2 Barai. Išlikimo kovos. Tiesioginė transliacija (N-7).
21.30 Fantastinė komedija „Patrulių zona“ (N-14).
23.40 Veiksmo f. „Rokis“ (N-14).
2.00 Veiksmo trileris „Pagrobimas 2. Neišvengiamas kerštas“ (N-14).

19.30 Teleloto

6.30 „Ogis ir tarakonai“.
6.55 „Tomo ir Džerio šou“.
7.20 „Nickelodeon“ valanda. Žybsnis ir stebuklingos mašinėlės“.
7.45 „Harvis Biksas“.
8.10 „Keista šeimynėlė“.
8.35 „Tomo ir Džerio pasakos“.
9.00 „Ponas Bynas“.
9.30 Animacinis f. „Tinginių miestelis“.
10.00 „Tomas ir Džeris. Pasaka apie Spragtuką“.
11.00 Nuotykių f. „Paskutinė mimzė“.
12.55 Fantastinis f. „Ugnikalnis“ (1, 2) (N-7).
16.45 Komedija „Provincialai Niujorke“ (N-7).
18.30 Žinios.
19.30 Teleloto.
20.35 Kriminalinė komedija „Po saulėlydžio“ (N-7).
22.35 Kriminalinis trileris „Nejtariamasis“ (N-14).
0.35 Romantinė komedija „Pametę galvas Las Vegase“ (N-7).

15.10 „Folčio viešbutis 2“

6.00 LR himnas.
6.05 Klausimėlis.lt.
6.35 Nacionalinė paieškų tarnyba.
7.30 Šventadienio mintys.
8.00 Gimtoji žemė.
8.30 Ryto suktinis su Zita Kelmickaite.
9.00 „Tobotai 2“.
9.35 „Auklė Mun“.
9.45 „Šikšnosparnis Patas“.
10.00 Brolių Grimų pasakos. „Stebuklingas stalelis“.
11.00 „Šunų ABC 3“.
11.50 „Plėšrūnai“. 7 d.
12.40 „Lokys vaiduoklis“ .
13.35 „Mis Marpl“. 2/3 s. „Sitafordo paslaptis“
15.10 „Folčio viešbutis 2“ (N-7).
15.45 Žinios.
16.00 60 akimirkų.
17.30 Žinios.
18.05 „Giminės. Gyvenimas tęsiasi 3“.
18.55 Bėdų turgus.
19.40 Savaitė.
20.30 Panorama.
21.00 „Laisvės kaina. Savanoriai“ (N-7).
21.55 Trumposios žinios.
22.00 Biografinė drama „Pučinis“. 1 s. (N-7).
23.40 Trumposios žinios.
23.45 „Pučinis“. 2 s. (N-7).
1.25 „Mes nugalėjom“.

11.50 Pragaro katytė

6.30 Baltijos galiūnų čempionato etapas. Kuršėnai. 2017 m.
7.30 Akivaizdu, bet neįtikėtina.
8.30 Tauro ragas (N-7).
9.00 Baltijos galiūnų čempionato etapas. Tauragė. 2017 m.
10.05 „Vandenyno paslaptys su Džefu Korvinu“.
10.35 „Gyvybės galia“ (1).
11.50 Pragaro katytė.
13.00 „Viena už visus“ (N-7).
13.35 Sveikinimai.
15.40 Savaitės kriminalai (N-7).
16.10 Kas žudikas? Baudžiamosios bylos (N-7).
17.25 „Muchtaro sugrįžimas“ (N-7).
18.30 „44-as skyrius“ (N-7).
19.30 Ekstrasensų mūšis (N-7).
21.40 Nuotykių f. „Likimo ietis“ (N-7).
24.00 „Akloji zona“ (N-14).
1.50 Veiksmo f. „Gatvių kovotojas“ (N-14).
3.25 Siaubo trileris „Juodojo ežero paslaptis“ (N-14).

12.45 „Moterų daktaras“

7.09 TV parduotuvė.
7.25 Skinsiu raudoną rožę.
8.00 Darbščios rankos, atviros širdys.
8.30 Kaimo akademija.
9.00 Šiandien kimba.
10.00 „Laukinė Australija“.
10.40 0 laipsnių.
10.45 „Vera. Oro pilys“ (N-7).
12.45 „Moterų daktaras“ (N-7).
14.50 „Dykumos“.
16.00 Žinios. Orai.
16.20 Krepšinio pasaulyje su V.Mačiuliu.
16.50 „Baltoji strėlė“ (N-7).
18.00 Žinios.
18.25 Kitoks pokalbis su kunigu K.Dvarecku. Vedėja D.Žeimytė.
18.55 0 laipsnių.
19.00 „Merginos iš Ukrainos“ (N-7).
20.00 Žinios. Orai.
20.30 Skinsiu raudoną rožę.
21.00 „Šetlando žmogžudystės. Raudoni kaulai“ (N-7).
22.30 Žinios. Orai.
23.00 „Šetlando žmogžudystės. Raudoni kaulai“ (N-7).
0.15 „Vera. Oro pilys“ (N-7).

10.35 M.Levickis

6.00 LR himnas.
6.05 Lietuvos tūkstantmečio vaikai.
7.05 Anapus čia ir dabar.
8.00 Septynios Kauno dienos.
8.30 Euromaxx.
9.00 „Erdvės menas“. 1 d.
9.30 „Šimtas vaizdų iš Japonijos“. 9 d.
9.50 Tikri vyrai.
10.35 „Gaida 2014“. Dalyvauja: LNSO, solistai M.Levickis (akordeonas), V.Giedraitis (klarnetas). Dir. R.Freisitzer (Austrija).
12.00 Pasaulio lengvosios atletikos čempionatas. Tiesioginė transliacija iš Londono.
15.05 Mūsų miesteliai. Plateliai. 3 d.
16.00 Nacionalinis turtas.
16.30 Durys atsidaro.
17.00 Lietuvos žirginio sporto konkūrų čempionatas. Tiesioginė transliacija iš Joniškio.
19.00 Stop juosta.
19.25 Klauskite daktaro.
20.10 Nacionalinė paieškų tarnyba.
21.00 Pasaulio lengvosios atletikos čempionatas. Tiesioginė transliacija.
0.05 Dabar pasaulyje.

9.15 „Surikatų namai“

6.20 Teleparduotuvė.
6.50 „Surikatų namai“.
7.50 Daktaras Ozas. Šeimos gydytojo patarimai (N-7).
8.45 „Sodo gyventojai“.
9.15 „Surikatų namai“.
10.15 „Būrėja“.
11.25 „Akloji“.
12.00 Šviežias maistas. Anos Olson receptai.
13.00 „Mylėk savo sodą“.
14.00 Anthonis Bourdainas. Nepažįstami kraštai.
15.00 „Širdele mano“ (N-7).
17.05 „Akloji“.
18.05 „Būrėja“.
19.10 Vesternas „Džekas Kaktusas“ (N-7).
21.00 „Nebylus liudijimas. Tikra meilė kantri“ (N-14).
23.10 Veiksmo komedija „Hadsono vanagas“ (N-7).
1.10 „Begėdis“ (N-14).
2.00 „Nebylus liudijimas“ (N-14).
3.50 Anthonis Bourdainas. Nepažįstami kraštai.
4.35 Daktaras Ozas. Šeimos gydytojo patarimai (N-7).

19.00 „Skorpionas“

6.15 Teleparduotuvė.
6.30 Ledo kelias (N-7).
7.30 Jokių kliūčių! (N-7).
9.00 Tavo augintinis.
9.30 Vienam gale kablys.
10.00 Iš peties (N-7).
11.00 Nepaprastos lenktynės (N-7).
12.00 Aukščiausia pavara. Tobula kelionė (N-7).
13.00 Jokių kliūčių! (N-7).
14.30 Gražiausi žemės kampeliai.
15.00 Ledo kelias (N-7).
16.00 Iš peties (N-7).
17.00 „Havajai 5.0“.
18.00 „Nusikalstami protai. Kitapus sienų“ (N-7).
19.00 „Skorpionas“ (N-7).
20.00 „Bibliotekininkai“ (N-7).
21.00 Planetos talentai (N-7).
21.30 TV3 žinios.
22.30 Nakties TOP. Vasara (N-14).
23.00 „Vikingai“ (N-14).
24.00 Kvailiausi pasaulio nutrūktgalviai.

21.00 „Prieskonių princesė“

9.00 Skrajojantys ežerai. Baltų mitai ir simboliai.
9.30 „Lėktuvai, pakeitę pasaulį“.
10.30 Noriu šio automobilio.
11.30 „Blogiau nebūna“ (N-7).
12.30 Siaubingi namai.
13.30 „Dikensiada“.
14.10 Kriminalinė veiksmo komedija „Bandytės“ (N-7).
15.50 Animacinė komiška drama „Merė ir Maksas“ (N-7).
17.30 Karališkosios paslaptys.
18.00 „Angelas širdyje“.
19.00 Skaniausias gatvės maistas.
20.00 „Kai šaukia širdis“.
21.00 VIP seansas. „Prieskonių princesė“.
22.45 Pinigai iš nieko.
23.45 Siaubingi namai.

TV8

6.45 Teleparduotuvė. **7.00** „Legenda apie Korą“ (N-7). **8.00** Teletabiai. **9.00** „Mano mažasis ponis“. **9.30** „Šunyčiai patruliai“. **10.00** Senoji animacija. **11.00** Vasaros gidas. Lietuva, 2017. **11.30** Svajonių sodai. **13.30** Valgyk ir liekėnė. **14.00** „Tėvelio dukrytės“ (N-7). **15.00** Itališki Džeimio Oliverio atradimai. **16.00** „Tėvas Braunas“ (N-7). **17.00** Šokiai! (N-7). **19.05** „Kai šaukia širdis“ (N-7). **20.00** Labanakt, vaikučiai. Senoji animacija. **21.00** Premjera! Romantinė drama „Vasara Paryžiuje“ (N-7). **22.50** Romantinė drama „Frederiko kaltė“ (N-7). **0.50** „Kai šaukia širdis“ (N-7). **1.35** „Tėvas Braunas“ (N-7).

INFO TV

6.00 Teleparduotuvė. **6.30** Apie žūklę. **7.00** Ne vienas kelyje. **7.30** Nuo... Iki. **8.20** KK2 (N-7). **10.30** Dviračio šou. **12.00** Valanda su Rūta. **13.45** Pagalbos skambutis (N-7). **17.30** Bus visko. **20.15** KK2 (N-7). **24.00** Dabar pasaulyje. Savaitė. Žinios rusų k. **0.30** Pagalbos skambutis (N-7). **1.20** Ne vienas kelyje. **1.55** KK2 (N-7). **4.10** Dviračio šou.

PBK

5.55, 2.15 EURONEWS. **6.20, 9.00, 11.00** Naujienos. **6.30** Sargybinis. **6.55** Animacija. **7.20** Idealus remontas. **8.05** Sveikata. **9.10** Kol visi namie. **9.55** „Marinas ir jo draugai. Povandeninės istorijos“. **10.05** „Maša ir Lokys“. **10.25** „Garbės žodis“. **11.30** „Trys muškietininkai“. **13.35** „Sodininkai“. **17.30** Komedija „Briliantinė ranka“. **19.20** Kas nori tapti milijonieriumi? **21.00** Laikas. **21.30** Linksmųjų ir išradingųjų klubas. **0.20** „Pabėgimas“.

RTR PLANETA (BALTIJA)

8.20 Pats sau režisierius. **9.10** J.Petrosiano humoro laida. **9.40** Rytinis paštas. **10.20** Žinios. Maskva. **11.00**, **14.00**, **20.00** Žinios. **11.20**, **14.20** „Mėlynoji rožė“. **21.45** Sekmadienio vakaras su V.Solovjovu. **0.15** Pokylyje pas Volandą. Misija į Maskvą. **1.10** „Laimingoji“.

REN

7.05 Pažink mūsiškius. **7.50** Rusiškas vairavimas. **8.35** „V ir M“. **9.25** Žiūrėti visiems! **9.55** „Kiekvienam po katinėlį“. **10.50** Prajuokink komiką. **11.40** Jubiliejinis Jelenos Stepanenko koncertas „Ir visa tai ji“. **15.25-18.35** „Kariauna“. **21.50** Michailo Zadornovo koncertas. **0.15** „Druska“ Muzikinis Zacharo Prilepino šou.

NTV MIR

8.00, **10.00**, **16.00**, **19.00** Šiandien. **8.20** Ir vėl sveiki! **8.45** Kūdikio lūpomis. **9.25** Valgome namie! **10.20** Pirmoji pavara. **11.00** Technikos stebuklai. **11.50** Sodininkų atsakas. **12.55** Važiuosime, pavalgysime! **13.50** Tu - šaunuolis! **16.25** Kriminalinė Rusija. **17.05** Tyrimą atliko... **18.00** Naujos rusiškos sensacijos. **19.30** Tu nepatikėsi! **20.20** „Žaidimas. Revanšas“. **22.05** Ekstrasensai prieš detektyvus. **23.45** „Bjaurybės“.

TV POLONIA

7.10 „Karalienė Bona“. **8.15** Giminės saga. **8.40** „Sukilimo detektyvas“. **9.15** Laida iš Amerikos. **9.35** Lenkų pasakos ir sakmės. **9.50** Telerytas. **10.20** Grūdas. **10.50** Žodžių žaidimas. **11.00** Pasakų šalyje. **11.30** „Šimtas minučių atostogų“. **12.30** Pasaulio Polonijos žaidynių Torunėje kronika. **12.45** Tarp žemės ir dangaus. **13.00** Viešpaties Angelas. **13.15** Tarp žemės ir dangaus. **14.00** Šv. Mišios. **15.40** „Karalienė Bona“. **16.45**, **0.25** Arbatėlė su kabaretu. **17.15** Turistinė kelionė. **17.30** „Šeimynėlė.pl“. **18.25** Lenkija su Miodeku. **18.30** TV ekspresas. **18.55**, **1.30** „Seserys“. **19.50**, **4.35** Akis į akį. **20.25**, **2.20** Žodžių žaidimas. **20.40**, **2.45** Animaciniai f. **21.00**, **3.00** Žinios. **21.45**, **3.40** „Raganos“. **22.40**, **5.15** „Pasmerktas bliuzui“. **0.55** Įsimylėk Lenkijoje.

TV1000

8.50 „Šanchajaus riteriai“. **11.05** „Veidrodėli, veidrodėli... Snieguolės istorija“. **13.20** „Rimtas žmogus“. **15.30** „Pavojingi žaidimai“. **17.30** „Rudens legendos“. **20.10** „Medžioklės sezonas atidarytas“. **22.05** „Švytėjimas“. **0.25** „Nenuoramos“.

DISCOVERY

10.05, **1.00** Sunkvežimių vairuotojai. **10.55** Legenda apie krokodilų auksą. **11.50** Aukso karštinė. **12.40** Sandėlių medžiotojai Britanijoje. **13.35** Karai dėl bagažo. **14.30** Likviduotojas. **15.25** Dalaso automobilių rykliai. **16.20** Prasti inžinierių sprendimai. Klaidų taisymas. **17.15** Robotų kovos. **18.10** Svajonių automobiliai. **19.05** Kas dedasi Žemėje? **20.00** Perdirbimas. **21.00**, **2.50** Aukso karštinė. **22.00**, **3.40** Įgulos karas su brakonieriais. **23.00**, **4.30** Mirties siena. **24.00** Nuogi ir išsigandę.

TRAVEL

0.00, **19.00** Viešbučių verslas. **11.00** 1959 m. Airstream Globester. **12.00** Aliaskos gidas. **13.00** Statybos Aliaskoje. **15.00** Namų medžiuose gyventojai. **16.00** Gyvenimas ant ežero. **17.00** Darbo imasi Vanila Aisas. **18.00**, **1.00** Aliaskos gidas. **20.00** Teksaso stilius nekilnojamojo turto rinkoje. **22.00**, **4.00** Nežinoma ekspedicija. **23.00** Įkaušęs keliautojas.

ANIMAL PLANET

8.15 Liūtė karalienė. **9.10** Laukinė Europa. **10.05** Šunų gelbėtojai. **11.00** Afrikos tankmėje. **11.55** Gyvūnų gelbėjimas. **12.50**, **0.45** Neištirtos salos. **18.20**, **22.00** Namai medžiuose. **20.10** Šuns gelbėjimo misija. **22.55** Akvariumų verslas.

SPORT1

7.00 Olandijos „Eredivisie“ futbolo lyga. Čempionų kelias. Roterdamo „Feyenoord“ - Tilburgo „Willem II“. **9.00** „Road to glory“. **9.30** Čempionai LT. Graplingas. Palanga 3 d. **10.00** Vieningoji krepšinio lyga. Finalas. Maskvos CSKA - Maskvos srities „Chimki“. Ketvirtos rungtynės. **12.00** Plaukimas. Pasaulio taurė. Maskva. 1 d. **14.00** Ispanijos „Endesa“ krepšinio lyga. Finalas. Madrido „Real“ - Valensijos „Valencia“. Finalas. Ketvirtos rungtynės. **16.00** ATP tenisas. Finalas. Vienetai. Švedija. **18.00** Europos atvirasis triatlono čempionatas. Panevėžys. **18.30** Tiesiogiai. Plaukimas. Pasaulio taurė. Berlynas. 1 d. **20.30** „Road to glory“. Laida apie kovos sportą. **21.00** Tiesiogiai. Pasaulio rali-kroso čempionatas. Kanada. 8 etapas. **23.00** Rusijos „Premier“ futbolo lyga. Čempionų kelias. Maskvos „Spartak“ - Maskvos CSKA. **1.00** KOK World series. Latvija. 2 d. **2.10** ATP tenisas. Marakešas. Dvejetai. Finalas. **4.10** Spidvėjus. Pasaulio komandų taurė. Finalas. **6.20** Europos atvirasis triatlono čempionatas. Panevėžys.

VIASAT SPORT BALTIC

7.00 Čekijos MotoGP Moto3 kvalifikacija. **7.55** Čekijos MotoGP kvalifikacija. **8.55** Čekijos MotoGP Moto2 kvalifikacija. **10.05** Anglijos premier lygos žurnalas. **10.35** Čekijos MotoGP apšilimas. Tiesioginė transliacija. **11.15** „Mobil-1“ The Grid lenktynės. **11.45** Čekijos MotoGP Moto3 lenktynės. Tiesioginė transliacija. **13.05** Čekijos MotoGP Moto2 lenktynės. Tiesioginė transliacija. **14.45** Čekijos MotoGP lenktynės. Tiesioginė transliacija. **16.00** Futbolas. Anglijos Community Shield taurė. „Arsenal“ - „Chelsea“. Tiesioginė transliacija. **18.15** „Formulė-1“. Vengrijos GP lenktynių apžvalga. **19.15** Futbolas. UEFA Čempionų lyga. „Juventus“ - „Real“. **21.30** Nascar 355 mylių lenktynės. Tiesioginė transliacija. **1.00** Čekijos MotoGP Moto2 lenktynės. **2.30** Čekijos MotoGP lenktynės. **4.55** Futbolas. Anglijos Community Shield taurė. „Arsenal“ - „Chelsea“.

EUROSPORT

6.30 Europos moterų futbolo čempionatas. Nyderlandai. **7.30**, **11.00**, **20.35** Pasaulio lengvosios atletikos čempionatas. Didžioji Britanija. **9.00** FIA Europos ralio čempionatas. Lenkija. **9.30** Dviračių sportas. JAV. **15.45** Europos moterų futbolo čempionatas. Nyderlandai. **20.25**, **0.10** Sporto naujienos. **0.15** Sporto linksmybės. **0.30** FIFA futbolas.

LAISVAIS LAIKIS REKOMENDUOJA

TV3 21.30

„PATRULIŲ ZONA“

Fantastinė komedija. JAV. 2012.
Režisierius: Akiva Schaffer.
Vaidina: Ben Stiller, Vince Vaughn, Jonah Hill.

Po paslaptingos bendradarbio žmogžudystės Kostko universalinės parduotuvės vadybininkas Evanas įkuria saugios kaimynystės grupę. Grupės tikslas - saugoti kaimynus ir rasti Evano bendradarbio žudiką. Tačiau netrukus jie suvokia, kad jų miestą užplūdo paprastais miestiečiais apsimetę ateiviai.

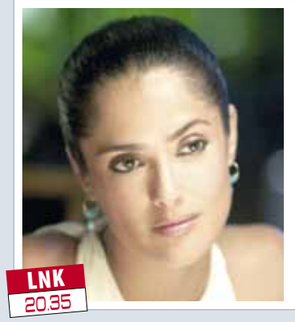

LNK 20.35

„PO SAULĖLYDŽIO“

Kriminalinė komedija. JAV. 2004.
Režisierius: Brett Ratner.
Vaidina: Salma Hayek, Woody Harrelson, Pierce Brosnan.

Maksas ir jo gražuolė bendrininkė Lola traukiasi į Bahamas, kur ruošiasi pradėti naują gyvenimą. Jie tik ką pavogė jau antrąjį iš trijų garsiųjų Napoleono deimantų. Tačiau Stanas, FTB agentas, atkakliai persekioja Maksą.

BTV 21.40

„LIKIMO IETIS“

Nuotykių filmas. Prancūzija, Belgija, Vokietija. 2007.
Režisierius: Dennis Berry.
Vaidina: Helene Seuzaret, Max von Thun, Michael Cohen.

Istorijos specialistei Sofijai atsakymai sukėlė tik dar daugiau klausimų. Žymioji Longino ietis traukia daug avantiūristų ir religijos fanatikų. Relikvijos medžioklė tęsiasi!

TV1 23.10

„HADSONO VANAGAS“

Veiksmo komedija. JAV. 1991.
Režisierius: Michael Lehmann.
Vaidina: Andie MacDowell, Danny Aiello, Bruce Willis.

Į laisvę grįžta dešimtį metų kalėjęs Edis. Likusią gyvenimo dalį jis pasiryžta nugyventi garbingai. Tačiau aplinkybės susiklosto taip, kad jis, gelbėdamas savo draugo gyvybę, priverčiamas dar kartą imtis senosios vagies profesijos.

TV3 22.30

„GALINGASIS STENAS“

Veiksmo komedija. JAV. 2007.
Režisierius: Rob Schneider.
Vaidina: Rob Schneider, David Carradine, Jennifer Morrison.

Stenas visą gyvenimą pelnėsi sukčiaudamas ir viliodamas pinigus iš patiklių ir kvailų žmonių. Tačiau vieną dieną sėkmė jį apleido. Stenas buvo sučiuptas nusikaltimo vietoje. Paliegėlis išsigąsta sužinojęs, kad teks sėsti į kalėjimą. Jis samdo paslaptingą kovos menų meistrą, kad galėtų kalėjime apsiginti nuo kalinių.

TV1 21.00

„VELVET“

TV serialas. Ispanija. 2016.
Režisieriai: Manuel Gomez Pereira, David Pinillos.
Vaidina: Paula Echevarria, Miguel Angel Silvestre, Aitana Sanchez Gijon.

Šeštojo dešimtmečio pabaigos Madride veikia drabužių prekybos centras, kuriame visi norėtų apsipirkti bent kartą gyvenime. Tačiau vitrinomis besigrožintys ponios ir ponai nemato galerijoje besiskleidžiančios meilės istorijos tarp Anos ir Alberto.

TV8 21.00

„SESERYS“

Melodrama. Vokietija. 1997.
Režisierius: Rolf von Sydow.
Vaidina: Eva Habermann, Chrissy Schulz, Gerhard Olschewski.

Šios istorijos veikėjų likimai klostosi lyg pasakoje. Įvykių centre - dvi seserys. Džein - labai graži ir labai pagiežinga. Lori - tyros širdies, tačiau turinti vieną trūkumą - traumuotą koją. Staiga Lori pamilsta gražuolį Viljamą, bet jam neabejinga tampa ir Džein. Dalintis vienu mylimuoju be galo sunku, ypač seserims.

LNK 22.15

„MIRTIES APSUPTYJE 2“

Veiksmo filmas. JAV. 2007.
Režisierius: Art Camacho.
Vaidina: Bill Goldberg, Kurupt, Jack Conley.

Juodaodis kalinys Tvičas pasiprašo perkeliamas į griežtesnį kalėjimą motyvuodamas tuo, kad šis yra arčiau jo mylimosios. Tačiau priežastys kitos. Kalėjime nuolat konfliktuoja „lotynosai“ ir juodaodžiai kaliniai. Kai nužudomas pastarųjų vadas, kyla karas. Tai tik kraupių įvykių pradžia.

PIRMADIENIS rugpjūčio 7 d. TV PROGRAMA

13.30 „Simpsonai“

6.10 Teleparduotuvė.
6.25 „Kempiniukas Plačiakelnis“ (N-7).
6.55 „Simpsonai“ (N-7).
7.55 TV serialas „Rezidentai“ (N-7).
8.55 TV serialas „Meilės sūkuryje“ (N-7).
10.00 TV Pagalba (N-7).
12.00 TV serialas „Tėvelio dukrytės“ (N-7).
13.00 „Kempiniukas Plačiakelnis“ (N-7).
13.30 „Simpsonai“ (N-7).
14.30 TV serialas „Pažadėtoji“ (N-7).
15.30 TV serialas „Pamilti vėl“ (N-7).
16.30 TV Pagalba (N-7).
18.30 TV3 žinios. TV3 sportas. TV3 orai.
19.30 TV serialas „Tėvelio dukrytės“ (N-7).
21.00 2 Barai (N-14).
21.30 TV3 vakaro žinios. TV3 sportas. TV3 orai.
22.30 Veiksmo komedija „Galingasis Stenas“ (N-14).
0.45 TV serialas „Kastlas“ (N-7).
1.35 TV serialas „Amerikietiška siaubo istorija“.
2.35 TV serialas „Tėvynė“ (N-14).
3.30 TV serialas „Greislendas“ (N-14).

9.50 24 valandos

6.35 Dienos programa.
6.40 Animacinis f. „Visatos broliai“.
7.05 Animacinis f. „Ogis ir tarakonai“.
7.30 Animacinis f. „Tomo ir Džerio šou“.
7.55 TV serialas „Volkeris, Teksaso reindžeris“ (N-7).
9.50 24 valandos (N-7).
10.35 Yra, kaip yra (N-7).
11.35 24 valandos (N-7).
12.35 Nuo... Iki.
13.30 TV serialas „Amžina meilė“ (N-7).
15.30 TV serialas „Dvi širdys“.
16.30 Labas vakaras, Lietuva.
17.35 24 valandos (N-7).
18.30 Žinios. Sportas. Orai.
19.30 KK2 (N-7).
20.00 TV serialas „Visi vyrai - kiaulės... 2“ (N-7).
21.00 Vaikai šėlsta.
21.30 Žinios. Sportas. Orai.
22.15 Veiksmo f. „Mirties apsuptyje 2“ (N-14).
0.05 TV serialas „Persekiotojas“ (N-14).
1.00 TV serialas „Judantis objektas“ (N-7).
1.55 Kriminalinė komedija „Po saulėlydžio“ (N-7).

13.10 Klauskite daktaro

6.00 LR himnas.
6.05 Labas rytas, Lietuva.
9.05 TV serialas „Senis“.
10.05 TV serialas „Komisaras Štolbergas“ (N-7).
11.05 TV serialas „Aukštuomenės daktaras 2“.
11.50 Savaitė.
12.45 Kas ir kodėl?
13.10 Klauskite daktaro.
14.00 Žinios. Sportas. Orai.
14.15 Laba diena, Lietuva.
15.00 Žinios. Orai.
15.10 Laba diena, Lietuva.
16.00 Žinios. Sportas. Orai.
16.15 Laba diena, Lietuva.
16.30 TV serialas „Seserys“.
17.30 Žinios. Sportas. Orai.
18.00 Kas ir kodėl?
18.30 TV serialas „Aukštuomenės daktaras 2“.
19.15 Klausimėlis.lt.
19.30 Nacionalinė paieškų tarnyba.
20.25 Loterija „Keno Loto“.
20.30 Panorama.
21.19 Loterija „Jėga“.
21.20 „Nemunu per Lietuvą“.
22.15 Auksinis protas.
23.25 Trumposios žinios.
23.30 TV serialas „Svetimšalė 2“ (N-14).
0.30 Kelias į namus.
1.00 LRT radijo žinios.
1.05 TV serialas „Detektyvas Monkas 3“.
2.00 LRT radijo žinios.

TV8

6.35 Teleparduotuvė. **6.50** TV Pagalba (N-7). **8.35** „Mano mažasis ponis“. **9.05** Senoji animacija. **10.05** Romantinė drama „Vasara Paryžiuje“ (N-7). **12.00** „Jaunieji gydytojai“ (N-7). **13.00** „Kerštas ir meilė“ (N-7). **15.00** Ekstremalūs namų pokyčiai. **16.00** „Medikopteris“ (N-7). **17.00** „Jaunieji gydytojai“ (N-7). **18.00** „Kerštas ir meilė“ (N-7). **20.00** Labanakt, vaikučiai. Senoji animacija. **21.00** Melodrama „Seserys“ (N-7). **22.50** „Apsukrios kambarinės“ (N-14). **23.50** „Medikopteris“ (N-7). **0.50** Ekstremalūs namų pokyčiai.

INFO TV

6.00 Autopilotas. **6.30** Pasienio sargyba (N-7). **7.00** Pagalbos skambutis (N-7). **8.00** Savaitės kriminalai (N-7). **8.30** Bus visko. **9.30** Žinios. **10.30** Akivaizdu, bet neįtikėtina. **11.30** Yra, kaip yra (N-7). **12.35** Pagalbos skambutis (N-7). **13.30** 24 valandos (N-7). **15.20** KK2 (N-7). **17.00** Info diena. **21.00** Dienos komentaras. **21.30** Info diena. **22.30** Labas vakaras, Lietuva. **23.30** Dienos komentaras. **24.00** Dabar pasaulyje. Žinios rusų k. **0.30**, **2.30** Info diena.

PBK

6.00, 0.25 EURONEWS. **6.25**, **9.00**, **12.00**, **14.50** Naujienos. **6.30** Vaikų klubas. **7.00**, **9.20** Labas rytas. **11.05** Gyvenk sveikai! **12.15** „Triguba apsauga“. **14.05** Skanėstas. **15.05** Kartu su visais. **16.00** Mados nuosprendis. **17.00** Vyriška/Moteriška. **17.55** Iš tiesų. **18.55** Tegul kalba. **20.00** Laikas. **20.35** Lietuvos laikas. **20.40** „Žaidimo karalienė“. **22.45** „Komanda“. **0.50** Pasverti ir laimingi 4.

RTR PLANETA (BALTIJA)

5.00 Rusijos rytas. **9.55** Apie tai, kas svarbiausia. **11.00**, **14.00**, **17.00**, **20.00** Žinios. **11.55** „Karštais pėdsakais“. **14.55** „Skubiai į numerį!“ **17.40** Tiesioginis eteris. **18.50** 60 minučių. **21.00** „Maskvos kurtas“. **23.50** Vakaras su V.Solovjovu.

REN

7.00 Vaikų klubas. **7.15** „Tiksliai kaip gyvenime“. **8.05** Žvalus rytas! **8.40** Tinkama priemonė. **9.30** „Šeimos dramos“. **11.15** Mums net nesisapnavo. **13.50** Mokslo apgauti. **14.50** Pasaulio paslaptys su Anna Čapman. **15.45** „Kareiviai. Vėl rikiuotėje“. **17.35** Tinkama priemonė. **18.30** „Šeimos dramos“. **20.25** Kviestinė vakarienė. **21.25** Izmailovo parkas (su subtitrais lietuvių k.). **23.05** „V ir M“. **23.55** „Pagunda“.

18.30 „Savas žmogus“

6.40 TV serialas „Džeikas, Storulis ir šuo“ (N-7).
7.35 TV serialas „Diagnozė - žmogžudystė“.
8.30 TV serialas „Voratinklis“ (N-7).
9.30 TV serialas „Šuo“ (N-7).
10.35 TV serialas „Muchtaro sugrįžimas“ (N-7).
12.40 TV serialas „Sudužusių žibintų gatvės“ (N-7).
13.45 TV serialas „Diagnozė - žmogžudystė“.
14.45 TV serialas „Voratinklis“ (N-7).
15.50 TV serialas „Muchtaro sugrįžimas“.
16.55 TV serialas „Sudužusių žibintų gatvės“ (N-7).
18.00 Info diena.
18.30 TV serialas „Savas žmogus“ (N-7).
19.30 TV serialas „Šuo“ (N-7).
20.30 Faraj (N-7).
21.00 Veiksmo f. „Kartą Meksikoje“ (N-14).
23.05 Nuotykių f. „Likimo ietis“ (N-7).
1.20 TV serialas „Akloji zona“ (N-14).
2.50 TV serialas „Džeikas, Storulis ir šuo“ (N-7).
3.35 TV serialas „Gyvybės galia“ (1).

13.35 „Merdoko paslaptys“

7.00 Programa.
7.04 TV parduotuvė.
7.20 Skinsiu raudoną rožę.
7.50 Kaimo akademija.
8.20 Patriotai (N-7).
9.20 „Neišsižadėk“ (N-7).
10.25 „Albanas“ (N-7).
11.30 „Baltoji strėlė“ (N-7).
12.35 „Chiromantas“ (N-7).
13.35 „Merdoko paslaptys“.
14.40 TV parduotuvė.
14.55 „Albanas“ (N-7).
16.00 Reporteris. Keliauk su „Reporteriu“.
16.47 Orai.
16.50 „Likimo melodija“.
18.00 Reporteris. Keliauk su „Reporteriu“.
18.52 Orai.
18.55 „Albanas“ (N-7).
20.00 Reporteris. Keliauk su „Reporteriu“.
20.27 Orai.
20.30 „Gluchariovas“ (N-7).
21.30 „Delta“ (N-7).
22.30 Reporteris. Keliauk su „Reporteriu“.
23.12 Orai.
23.15 „Albanas“ (N-7).
0.15 „Merginos iš Ukrainos“ (N-7).
1.15 Reporteris. Keliauk su „Reporteriu“.
2.00 „Delta“ (N-7).
2.50 „Admirolas“.
3.40 „Merdoko paslaptys“.
4.25 „Delta“ (N-7).

12.30 Nes man tai rūpi

6.00 LR himnas.
6.05 Džiazo muzikos vakaras.
6.45 Laisvės vėliavnešiai.
7.10 Nacionalinė paieškų tarnyba.
8.00 „Animalija“.
8.25 „Džiunglių būrys skuba į pagalbą“.
8.50 „Šokių akademija 2“.
9.15 Labas rytas, Lietuva.
12.00 Pažvelk į profesiją kitaip.
12.30 Nes man tai rūpi.
13.15 Festivalis „Gaida 2014“.
14.40 „Animalija“.
15.05 „Džiunglių būrys skuba į pagalbą“.
15.35 „Šokių akademija 2“.
16.05 „Kaip atsiranda daiktai 10“.
16.30 Rusų gatvė.
17.00 Laba diena, Lietuva.
18.30 Septynios Kauno dienos.
19.00 Euromaxx.
19.30 „Šlovės dienos“ (N-7).
20.15 LRT Kultūros akademija.
21.00 Pasaulio lengvosios atletikos čempionatas. Tiesioginė transliacija iš Londono.
0.05 Dabar pasaulyje.
0.35 Džiazo muzikos vakaras.

12.30 „CSI. Niujorkas“

6.20 Teleparduotuvė.
6.50 Daktaras Ozas. Šeimos gydytojo patarimai (N-7).
7.45 „Akloji“.
8.15 „Būrėja“.
9.25 „Juodieji meilės deimantai“ (N-7).
10.25 „Policija ir Ko“ (N-7).
11.30 „Ekspertė Džordan“ (N-7).
12.30 „CSI. Niujorkas“ (N-7).
13.30 „Auklė“.
14.35 „Stivenas Visata“.
15.05 „Sandžėjus ir Kreigas“.
15.35 „Rožinė pantera ir draugai“.
16.05 „Tomas ir Džeris“.
16.30 „Būk su manim“.
18.00 „Neklausk meilės vardo“.
19.00 „CSI. Niujorkas“ (N-7).
20.00 „Sunkių nusikaltimų skyrius“ (N-7).
21.00 „Velvet“ (N-7).
22.35 „Ponia Dila“ (N-7).
0.55 „Auklė“.
1.45 „Policija ir Ko“ (N-7).
2.35 „Ekspertė Džordan“ (N-7).
3.20 Daktaras Ozas. Šeimos gydytojo patarimai (N-7).
4.05 „Nebylus liudijimas“ (N-14).

12.30 „Havajai 5.0“

6.45 Teleparduotuvė.
7.00 „Pėdsakai“ (N-7).
8.00 „Specialioji jūrų policijos tarnyba“ (N-7).
9.00 Gražiausi žemės kampeliai.
9.30 „CSI Majamis“ (N-7).
10.30 „Naujokė“ (N-7).
11.30 „Kaulai“ (N-14).
12.30 „Havajai 5.0“ (N-7).
13.30 „Univeras. Naujas bendrikas“ (N-7).
14.00 „6 kadrai“ (N-7).
14.30 Teleparduotuvė.
15.00 „Specialioji jūrų policijos tarnyba“ (N-7).
16.00 „Kaulai“ (N-14).
17.00 „Havajai 5.0“ (N-7).
18.00 „CSI Majamis“ (N-7).
19.00 „Pėdsakai“ (N-7).
20.00 „Univeras. Naujas bendrikas“ (N-7).
21.00 „Rezidentai“ (N-7).
22.00 JJ show (N-14).
23.00 Siaubo trileris „Pjūklas 6“ (S).
0.55 Siaubo trileris „Lemtingas posūkis 2. Aklavietė“ (S).
2.40 „Daktaras Hausas“ (N-14).

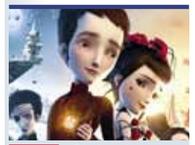

21.10 „Džekas ir mechaninė širdis“

9.00 Karališkosios paslaptys.
9.30 „Kai šaukia širdis“.
10.30 Pinigai iš nieko.
11.30 Skaniausias gatvės maistas.
12.30 Dokumentinis f. „Džeimso Kamerono projektas „Povandeninis laivas“.
14.05 Skrajojantys ežerai. Baltų mitai ir simboliai.
14.35 „Elajus Stounas“.
15.35 „Angelas širdyje“.
16.35 Animacinis nuotykių f. „Kelso abatijos paslaptis“.
18.00 „Blogiau nebūna“ (N-7).
19.00 Siaubingi namai.
20.00 Balticum TV žinios.
20.30 „Dikensiada“.
21.10 Kino akademija. „Džekas ir mechaninė širdis“.
22.50 Balticum TV žinios.
23.20 Romantinė komedija „Mano didysis O!“ (N-14).

NTV MIR

6.00, **7.00**, **8.00**, **10.00**, **13.00**, **16.00**, **19.00** Šiandien. **6.05** „Gydytojų byla“. **7.05**, **8.05** Dalykiškas NTV rytas. **9.00** „Muchtaro sugrįžimas 2“. **11.20** „Garbės kodeksas 4“. **13.25** Ypatingas įvykis. Apžvalga. **14.00**, **16.30** „Voratinklis 2“. **18.25** Ypatingas įvykis. Apžvalga. **19.50** „Šefas. Naujas gyvenimas“. **21.45** „Paplūdimys“. **23.35** „Patrulis“. **1.30** „Kurtinys. Tęsinys“.

TV POLONIA

7.15 Lenkiškas grilis. **7.50**, **20.25** Prie Nemuno. **8.20** Knygų kandys. **8.30**, **2.20** Suraizgyta ABC. **9.00** Klausimai per pusryčius. **12.00** Kultūringieji PL. **12.55**, **19.20** Kelionės su istorija. **13.25**, **18.20**, **5.05** Trumpa istorija. **13.35**, **16.25** Žinios. **13.50** „Laimės spalvos“. **14.25** „Raganos“. **15.20** Akis į akį. **15.50** „Milijonierė“. **16.40**, **6.50** Peiliu ir šakute. **16.55**, **1.20** „Baron24“. **17.30**, **1.50** „Iki pertraukos 0:1“. **18.00** Mano žvėrynas. **18.10** Povandeninė ABC. **18.30** TV ekspresas. **18.55** Paslėpti lobiai. **19.55** „Laimės spalvos“. **20.45**, **2.45** Animacinis f. **21.00**, **3.00** Žinios. **21.40**, **3.40** „Persikėlimai“. **22.45**, **5.15** Polonija 24. **23.05**, **5.30** Sveika, Polonija. **23.45** „Aušvico-Birkenau muziejus. Atmintis, sąmoningumas, atsakomybė“. **0.55** „Laukinė Lenkija“. **4.40** „Laimės spalvos“.

TV1000

10.30 „Nenuoramos“. **12.20** „Medžioklės sezonas atidarytas“. **14.05** „Tobulas pasaulis“. **16.45** „Žiedų valdovas. Žiedo brolija“. **20.10** „Atgal į ateitį I“. **22.20** „Pasmerkti sužadėtiniai“. **0.10** „Baltas dievas“.

DISCOVERY

6.10, **9.40**, **18.40** Garažų auksas. **7.00**, **13.35** Jukono vyrai. **7.50**, **20.30** Kaip tai veikia? **8.15**, **17.15**, **20.00** Kaip tai pagaminta. **8.40**, **17.40** Sandėlių medžiotojai Britanijoje. **9.10**, **18.10** Sandėlių karai. **10.05** Sunkvežimių vairuotojai. **10.55** Išgyventi drauge. **11.50** Greiti ir triukšmingi. **12.40**, **19.05** Automobilių perpardavinėtojai. **14.30** Išsūkiai Alabamoje. **15.25** Išgyvenimas nepaprastomis sąlygomis. **21.00** Nuogi ir išsigandę. **22.00** Gelbėjimo operacija Evereste.

TRAVEL

7.00, **13.00**, **19.00** Naujo būsto paieška. **8.30**, **13.30**, **20.30** Laivelių pirkimas. **9.00**, **15.00**, **21.00** Nejprastos vilos. **10.00**, **17.00** Viešbučių verslas. **11.00** Pilies paslaptys. **13.00**, **20.00** Gyvenimas ant ežero. **14.00** Salų paslaptys. **14.30** Gyvenime ne vien žiedai. **16.00** Teksaso stilius nekilnojamojo turto rinkoje. **18.00**, **24.00** Nejprastas maistas. **22.00** Paslaptingieji vandenys. **23.00** Žvejyba Majamyje.

ANIMAL PLANET

7.25, **11.00**, **20.10**, **2.35** Veterinarų gyvenimas. **8.15**, **12.50** Afrikos tankmėje. **9.10**, **14.40** Neištirtos salos. **10.05**, **15.35**, **23.50**, **5.49** Akvariumų verslas. **11.55**, **19.15**, **1.40** Gyvūnų policija. **13.45** Ryklių ekspertai. **16.30**, **0.45** Namai medžiuose. **17.25**, **21.05**, **3.25** Gaudant monstrus. **18.20**, **22.00**, **4.15** Kraugeriškų krokodilų irštva. **22.55**, **5.02** Mutantų planeta.

SPORT1

7.00 Plaukimas. Pasaulio taurė. Berlynas. 1 d. Vakar. **9.00** Pasaulio rali-kroso čempionatas. Kanada. Vakar. **11.00** ATP tenisas. Pirmasis pusfinalis. Vienetai. Švedija. **12.30** KOK World series. Latvija. 2 d. **13.40** Lengvoji atletika. Čekija. 4 etapas. **15.50** Rusijos „Premier“ futbolo lyga. Čempionų kelias. Maskvos „Spartak“ - Kazanės „Rubin“. **17.50** Pasaulio galiūnų čempionatas. Kalifornija. 1 laida. **18.20** NBA krepšinio lyga. Gražiausi sezono momentai. **18.30** Tiesiogiai. Plaukimas. Pasaulio taurė. Berlynas. 2 d. **20.30** „NBA Action“. Krepšinio lygos apžvalga. 24 laida. **21.00** Plaukimas. Pasaulio taurė. Berlynas. 1 d. Vakar. **23.00** „Road to glory“. Laida apie kovos sportą. **23.30** KOK world series. Lenkija. 1 d. **1.40** Spidvėjus. Pasaulio taurė. Didžioji Britanija. 1 etapas.

VIASAT SPORT BALTIC

7.00 Motosportas. Nascar 355 mylių lenktynės. **10.30**, **17.50** Motosportas. Čekijos MotoGP Moto3 lenktynės. **11.55**, **19.15** Motosportas. Čekijos MotoGP Moto2 lenktynės. **13.25**, **20.45** Motosportas. Čekijos MotoGP lenktynės. **14.45**, **22.05** Futbolas. Anglijos Community Shield taurė. „Arsenal“ - „Chelsea“. **16.50** Futbolas. Anglijos Premier lygos 2017-2018 metų apžvalga. **0.10** Futbolas. UEFA Čempionų lyga. „Juventus“ - „Real“. **2.25** Futbolas. Vokietijos taurės finalas. „Eintracht“ - „Borussia“. **5.00** Futbolas. Anglijos FA taurės finalas. „Arsenal“ - „Chelsea“.

EUROSPORT

6.30, **15.00** Europos dviračių plento čempionatas. Danija. **8.00**, **11.00**, **13.30**, **19.00**, **20.00**, **2.30**, **5.00** Pasaulio lengvosios atletikos čempionatas. Didžioji Britanija. **9.30** Dviračių sportas. Jutos turas. JAV. **12.00**, **18.00**, **0.20**, **4.00** JAV futbolo lyga. **16.00**, **1.30** Dviračių sportas. **19.50**, **0.10** Sporto naujienos. **0.45** FIFA futbolas. **1.15** Sporto linksmybės.

15.30 „Pamilti vėl“

6.10 Teleparduotuvė.
6.25 Animacinis f. „Kempiniukas Plačiakelnis“ (N-7).
6.55 „Simpsonai“ (N-7).
7.55 TV serialas „Rezidentai“ (N-7).
8.55 TV serialas „Meilės sūkuryje“ (N-7).
10.00 TV Pagalba (N-7).
12.00 TV serialas „Tėvelio dukrytės“ (N-7).
13.00 „Kempiniukas Plačiakelnis“ (N-7).
13.30 „Simpsonai“ (N-7).
14.30 TV serialas „Pažadėtoji“ (N-7).
15.30 TV serialas „Pamilti vėl“ (N-7).
16.30 TV Pagalba (N-7).
18.30 TV3 žinios. TV3 sportas. TV3 orai.
19.30 TV serialas „Tėvelio dukrytės“ (N-7).
21.00 2 Barai (N-14).
21.30 TV3 vakaro žinios. TV3 sportas. TV3 orai.
22.30 Filmas šeimai „Nokautas“ (N-7).
0.30 TV serialas „Kastlas“ (N-7).
1.20 TV serialas „Naujakuriai“ (N-7).
2.15 TV serialas „Tėvynė“ (N-14).
3.10 TV serialas „Greislendas“ (N-14).

12.35 Bus visko

6.35 Dienos programa.
6.40 Animacinis f. „Visatos broliai“.
7.05 Animacinis f. „Ogis ir tarakonai“.
7.30 Animacinis f. „Tomo ir Džerio šou“.
7.55 TV serialas „Volkeris, Teksaso reindžeris“ (N-7).
9.50 24 valandos (N-7).
10.35 Yra, kaip yra (N-7).
11.35 24 valandos (N-7).
12.35 Bus visko.
13.30 TV serialas „Amžina meilė“ (N-7).
15.30 TV serialas „Dvi širdys“.
16.30 Labas vakaras, Lietuva.
17.35 24 valandos (N-7).
18.30 Žinios. Sportas. Orai.
19.30 KK2 (N-7).
20.00 TV serialas „Visi vyrai - kiaulės... 2“ (N-7).
21.00 Vaikai šėlsta.
21.30 Žinios. Sportas. Orai.
22.15 Veiksmo trileris „Vienveidis“ (N-7).
24.00 TV serialas „Pasiutę šunys“ (1) (N-14).
1.05 TV serialas „Judantis objektas“ (N-7).
2.00 Veiksmo f. „Mirties apsuptyje 2“ (N-14).

9.05 „Senis“

6.00 LR himnas.
6.05 Labas rytas, Lietuva.
9.05 TV serialas „Senis“.
10.05 TV serialas „Komisaras Štolbergas“ (N-7).
11.05 TV serialas „Aukštuomenės daktaras 2“.
11.50 Nacionalinė paieškų tarnyba.
12.45 Kas ir kodėl?
13.10 Klauskite daktaro.
14.00 Žinios. Sportas. Orai.
14.15 Laba diena, Lietuva.
15.00 Žinios. Orai.
15.10 Laba diena, Lietuva.
16.00 Žinios. Sportas. Orai.
16.15 Laba diena, Lietuva.
16.30 TV serialas „Seserys“.
17.30 Žinios. Sportas. Orai.
18.00 Kas ir kodėl?
18.30 TV serialas „Aukštuomenės daktaras 2“.
19.15 Klausimėlis.lt.
19.30 Emigrantai.
20.25 Loterija „Keno Loto“.
20.30 Panorama.
21.19 Loterija „Jėga“.
21.20 „Nemunu per Lietuvą“.
22.15 Auksinis protas.
23.25 Trumposios žinios.
23.30 TV serialas „Svetimšalė 2“ (N-14).
0.25 Stambiu planu.
1.00 LRT radijo žinios.
1.05 TV serialas „Detektyvas Monkas 3“ (N-7).
2.00 LRT radijo žinios.

12.40 „Sudužusių žibintų gatvės“

6.40 TV serialas „Džeikas, Storulis ir šuo“ (N-7).
7.35 TV serialas „Diagnozė - žmogžudystė“.
8.30 TV serialas „Voratinklis“ (N-7).
9.30 TV serialas „Šuo“ (N-7).
10.35 TV serialas „Muchtaro sugrįžimas“ (N-7).
12.40 TV serialas „Sudužusių žibintų gatvės“ (N-7).
13.45 TV serialas „Diagnozė - žmogžudystė“.
14.45 TV serialas „Voratinklis“ (N-7).
15.50 TV serialas „Muchtaro sugrįžimas“ (N-7).
16.55 TV serialas „Sudužusių žibintų gatvės“ (N-7).
18.00 Info diena.
18.30 TV serialas „Savas žmogus“ (N-7).
19.30 TV serialas „Šuo“ (N-7).
20.30 Pagalbos skambutis.
21.00 Veiksmo f. „Išgelbėk mane“ (N-7).
23.05 Veiksmo f. „Kartą Meksikoje“ (N-14).
1.05 TV serialas „Visa menanti“ (N-7).
1.50 TV serialas „Džeikas, Storulis ir šuo“ (N-7).
2.35 Pragaro katytė (1).
3.25 Pagalbos skambutis.
3.45 Penktoji pavara.

16.50 „Likimo melodija“

6.29 TV parduotuvė.
6.45 Vasara tiesiogiai su D.Žeimyte.
7.20 Darbščios rankos, atviros širdys.
7.50 Auginantiems savo kraštą.
8.20 Patriotai (N-7).
9.20 „Neišsižadėk“ (N-7).
10.25 „Albanas“ (N-7).
11.30 „Baltoji strėlė“ (N-7).
12.35 „Chiromantas“ (N-7).
13.35 „Merdoko paslaptys“.
14.40 TV parduotuvė.
14.55 „Albanas“ (N-7).
16.00 Reporteris. Keliauk su „Reporteriu“.
16.47 Orai.
16.50 „Likimo melodija“.
18.00 Reporteris. Keliauk su „Reporteriu“.
18.52 Orai.
18.55 „Albanas“ (N-7).
20.00 Reporteris. Keliauk su „Reporteriu“.
20.27 Orai.
20.30 „Gluchariovas“ (N-7).
21.30 „Delta“ (N-7).
22.30 Reporteris. Keliauk su „Reporteriu“.
23.12 Orai.
23.15 „Albanas“ (N-7).
0.15 „Merginos iš Ukrainos“ (N-7).
1.15 Reporteris. Keliauk su „Reporteriu“.
2.00 „Delta“ (N-7).

16.30 Misija. Vilnija

6.00 LR himnas.
6.05 Džiazo muzikos vakaras.
7.15 Klauskite daktaro.
8.00 „Animalija“.
8.25 „Džunglių būrys skuba į pagalbą“.
8.50 „Šokių akademija 2“.
9.15 Labas rytas, Lietuva.
12.00 Tarptautinis šlagerių festivalis „Klaipėda 2017“.
14.40 „Padūkėliai marsupilamiai“.
15.05 „Džunglių būrys skuba į pagalbą“.
15.35 „Šokių akademija 2“.
16.05 „Kaip atsiranda daiktai 10“.
16.30 Misija. Vilnija.
17.00 Laba diena, Lietuva.
18.30 Stambiu planu.
19.00 ARTi.
19.20 „Šlovės dienos“ (N-7).
20.05 Anapus čia ir dabar.
21.00 Pasaulio lengvosios atletikos čempionatas. Tiesioginė transliacija iš Londono.
0.05 Dabar pasaulyje.
0.35 LRT OPUS ORE.
1.40 „Šlovės dienos“ (N-7).
2.25 Misija. Vilnija.
2.50 Lietuva mūsų lūpose.
3.25 Mūsų miesteliai. Plateliai. 3 d.
4.15 Anapus čia ir dabar.

15.05 „Sandėjus ir Kreigas

6.20 Teleparduotuvė.
6.50 Daktaras Ozas. Šeimos gydytojo patarimai (N-7).
7.45 „Akloji“.
8.15 „Būrėja“.
9.25 „Juodieji meilės deimantai“ (N-7).
10.25 „Policija ir Ko“ (N-7).
11.30 „Ekspertė Džordan“ (N-7).
12.30 „CSI. Niujorkas“ (N-7).
13.30 „Auklė“.
14.35 „Stivenas Visata“.
15.05 „Sandėjus ir Kreigas“.
15.35 „Rožinė pantera ir draugai“.
16.05 „Tomas ir Džeris“.
16.30 „Būk su manim“.
18.00 „Neklausk meilės vardo“.
19.00 „CSI. Niujorkas“ (N-7).
20.00 „Sunkių nusikaltimų skyrius“ (N-7).
21.00 „Midsomerio žmogžudystės IV. Angelas žudikas“ (N-7).
23.10 „Ponia Dila“ (N-7).
1.25 „Auklė“.
2.15 „Policija ir Ko“ (N-7).
3.05 „Ekspertė Džordan“ (N-7).
3.50 Daktaras Ozas. Šeimos gydytojo patarimai (N-7).
4.35 „Velvet“ (N-7).

11.30 „Kaulai“

6.45 Teleparduotuvė.
7.00 „Pėdsakai“ (N-7).
8.00 „Specialioji jūrų policijos tarnyba“ (N-7).
9.00 Tavo augintinis.
9.30 „CSI Majamis“ (N-7).
10.30 „Naujokė“ (N-7).
11.30 „Kaulai“ (N-14).
12.30 „Havajai 5.0“ (N-7).
13.30 „Univeras. Naujas bendrikas“ (N-7).
14.30 Teleparduotuvė.
15.00 „Specialioji jūrų policijos tarnyba“ (N-7).
16.00 „Kaulai“ (N-14).
17.00 „Havajai 5.0“ (N-7).
18.00 „CSI Majamis“ (N-7).
19.00 „Pėdsakai“ (N-7).
20.00 „Univeras. Naujas bendrikas“ (N-7).
21.00 „Rezidentai“ (N-7).
22.00 Romantinė komedija „Bagažo atsiėmimas“ (N-7).
0.10 Fantastinis trileris „Iksmenai. Pradžia. Ernis“ (N-7).
2.10 „Daktaras Hausas“ (N-14).

16.55 „Greisės belaukiant“

9.00 Balticum TV žinios.
9.30 „Lėktuvai, pakeitę pasaulį“.
10.30 „Dikensiada“.
11.10 „Blogiau nebūna“ (N-7).
12.10 Animacinė nuotykių komedija „Mėnulio užkariautojai“.
13.55 „Kai šaukia širdis“.
14.55 Siaubingi namai.
15.55 Skaniausias gatvės maistas.
16.55 Drama „Greisės belaukiant“.
18.30 Pinigai iš nieko.
19.30 Karališkosios paslaptys.
20.00 Balticum TV žinios.
20.30 Noriu šio automobilio.
21.30 „Elajus Stounas“.
22.30 Balticum TV žinios.
23.00 „Meilė Ibizoje“ (N-14).
24.00 „Blogiau nebūna“ (N-7).

TV8

6.35 Teleparduotuvė. **6.50** TV Pagalba (N-7). **8.35** „Mano mažasis ponis“. **9.05** Senoji animacija. **10.05** Melodrama „Seserys“ (N-7). **12.00** „Jaunieji gydytojai“ (N-7). **13.00** „Kerštas ir meilė“ (N-7). **15.00** Ekstremalūs namų pokyčiai. **16.00** „Medikopteris“ (N-7). **17.00** „Jaunieji gydytojai“ (N-7). **18.00** „Kerštas ir meilė“ (N-7). **20.00** Labanakt, vaikučiai. Senoji animacija. **21.00** Romantinė drama „Puodelis arbatos su profesorium“ (N-7). **22.55** „Apsukrios kambarinės“ (N-14). **23.55** „Medikopteris“ (N-7). **0.55** Ekstremalūs namų pokyčiai.

INFO TV

6.30 Info diena. **10.30** Akivaizdu, bet neįtikėtina. **11.30** Yra, kaip yra (N-7). **12.35** Pagalbos skambutis (N-7). **13.30** 24 valandos (N-7). **15.20** KK2 (N-7). **17.00** Info diena. **21.00** Dienos komentaras. **21.30** Info diena. **22.30** Labas vakaras, Lietuva. **23.30** Dienos komentaras. **24.00** Dabar pasaulyje. Žinios rusų k. **0.30**, **2.30** Info diena.

PBK

6.00, 0.20 EURONEWS. **6.25**, **9.00**, **12.00**, **14.50** Naujienos. **6.30** Vaikų klubas. **7.00**, **9.20** Labas rytas. **11.05** Gyvenk sveikai! **12.15** „Žaidimo karalienė“. **14.20** Fazenda. **15.05** Kartu su visais. **15.55** Mados nuosprendis. **16.55** Vyriška/Moteriška. **17.55** Iš tiesų. **18.55** Tegul kalba. **20.00** Laikas. **20.35** Lietuvos laikas. **20.45** „Žaidimo karalienė“. **22.40** „Komanda“. **0.40** Pasverti ir laimingi 4.

RTR PLANETA (BALTIJA)

5.00 Rusijos rytas. **9.55** Apie tai, kas svarbiausia. **11.00**, **14.00**, **17.00**, **20.00** Žinios. **11.55** „Atramos taškas“. **14.55** „Skubiai į numerį!“ **17.40** Tiesioginis eteris. **18.50** 60 minučių. **21.00** „Maskvos kurtas“. **23.50** Vakaras su V.Solovjovu.

REN

7.00 Vaikų klubas. **7.15** „Tiksliai kaip gyvenime“. **8.05** Žvalus rytas! **8.50** Tinkama priemonė. **9.40** „Šeimos dramos“. **11.25** Gyva tema. **12.15** Izmailovo parkas. **13.55** Mokslo apgauti. **14.50** Pasaulio paslaptys su Anna Čapman. **15.45** Žiūrėti visiems! **15.55** „Kareiviai. Vėl rikiuotėje“. **17.40** Tinkama priemonė. **18.35** „Šeimos dramos“. **20.25** Kviestinė vakarienė. **21.25** Geriausias šefas. **0.15** Rusiškas vairavimas. **0.40** „Pagunda“.

NTV MIR

6.00, **7.00**, **8.00**, **10.00**, **13.00**, **16.00**, **19.00** Šiandien. **6.05** „Gydytojų byla“. **7.05**, **8.05** Dalykiškas NTV rytas. **9.00** „Muchtaro sugrįžimas 2“. **11.20** „Garbės kodeksas 4“. **13.25** Ypatingas įvykis. Apžvalga. **14.00** „Voratinklis 2“. **18.25** Ypatingas įvykis. Apžvalga. **19.50** „Šefas. Naujas gyvenimas“. **21.45** „Paplūdimys“. **23.35** „Patrulis“. **1.30** „Kurtinys“. **3.30** Slaptas šou verslas.

TV POLONIA

7.05 Šeima - vienas namuose. **7.55** Įsimylėk Lenkijoje. **8.30**, **2.15** Pasakų šalyje. **9.00** Klausimai per pusryčius. **12.05**, **22.45**, **5.15** Polonija 24. **12.25**, **23.05**, **5.30** Sveika, Polonija. **13.00** Paslėpti lobiai. **13.25**, **18.20**, **4.30** Trumpa istorija. **13.35**, **16.30** Žinios. **13.50** „Laimės spalvos“. **14.25** „Naktys ir dienos“. **15.25** „Aušvico-Birkenau muziejus. Atmintis, sąmoningumas, atsakomybė“. **16.45** Dienos receptas. **16.55**, **1.15** „Baron24“. **17.30**, **1.45** „Iki pertraukos 0:1“. **18.00** Knygų kandys. **18.30** TV ekspresas. **18.55** Žydros atostogos. **19.20** Kolbergo keliu. **19.55** „Laimės spalvos“. **20.25** Kultūros informacija. **20.45**, **2.45** Animacinis f. **21.00**, **3.00** Žinios. Sportas. Orai. **21.45**, **3.40** „Tėvas Mateušas“. **23.50** 14-asis aktorių dainos konkursas Vroclave. Koncertas. **0.45**, **6.25** „Laukinė Lenkija“. **4.40** „Laimės spalvos“.

TV1000

6.10 „Septynios sielos“. **8.35** „Pasmerkti sužadėtiniai“. **10.30** „Psichoterapija“. **12.45** „Atgal į ateitį I“. **15.10** „Tamsusis slėnis“. **17.30** „Septynios sielos“. **20.10** „Maverikas“. **22.30** „Čarlio Sen Klodo mirtis ir gyvenimas“. **0.20** „Vampyrų akademija“.

DISCOVERY

6.10, **8.15**, **17.15**, **20.00** Kaip tai pagaminta. **7.00**, **13.35** Jukono vyrai. **7.50**, **20.30** Kaip tai veikia? **8.40**, **17.40** Sandėlių medžiotojai Britanijoje. **9.10**, **18.10** Sandėlių karai. **9.40**, **18.40** Garažų auksas. **10.05** Sunkvežimių vairuotojai. **10.55** Išgyventi drauge. **11.50** Greiti ir triukšmingi. **12.40**, **19.05** Automobilių perpardavinėtojai. **14.30** Didžiosios statybos. **21.00** Vyras, moteris, gamta. **22.00** Legenda apie krokodilų auksą. **23.00** Naminukės sezonas.

TRAVEL

6.00, **11.00** Pilies paslaptys. **7.00**, **12.00**, **19.00** Naujo būsto paieška. **8.30**, **13.30**, **20.30** Laivelių pirkimas. **9.00**, **15.00**, **21.00** Nejprastos vilos. **10.00**, **17.00** Viešbučių verslas. **14.00** Salų paslaptys. **14.30** Gyvenime ne vien žiedai. **16.00** Teksaso stilius nekilnojamojo turto rinkoje. **18.00**, **23.00** Nejprastas maistas. **20.00** Gyvenimas ant ežero. **22.00** Įkaušęs keliautojas.

ANIMAL PLANET

7.25, **11.00**, **20.10**, **2.35** Veterinarų gyvenimas. **8.15**, **16.30**, **0.45** Namai medžiuose. **9.10**, **13.45**, **19.15**, **1.40** Gyvūnų policija. **10.05**, **14.40** Mutantų planeta. **11.55** Gaudant monstrus. **12.50** Kraugeriškų krokodilų iršta. **15.35**, **23.50** Akvariumų verslas. **17.25**, **21.05** Šunų gelbėtojai. **18.20**, **22.00** Gyvūnų gelbėtojai. **22.55** Mutantų planeta.

SPORT1

7.00 Plaukimas. Pasaulio taurė. Berlynas. 2 d. Vakar. **9.00** Rusijos „Premier“ futbolo lyga. Čempionų kelias. Maskvos „Spartak“ - Kazanės „Rubin“. **11.00** Pasaulio galiūnų čempionatas. Kalifornija. 1 laida. **11.30** „NBA Action“. Krepšinio lygos apžvalga. 24 laida. **12.00** KOK World series. Lenkija. 1 d. **14.10** Europos atvirasis triatlono čempionatas. Panevėžys. **14.40** Pasaulio galiūnų čempionatas. Finalas. Bostvana. **15.40** NBA krepšinio lyga. Gražiausi sezono momentai. **15.50** Rusijos „Premier“ futbolo lyga. Čempionų kelias. Maskvos „Spartak“ - Machačkalos „Anzhi“. **17.50** Lietuviai NBA krepšinio lygoje. Fynikso „Suns“ - Oklahomos „Thunder“. **20.00** Plaukimas. Pasaulio taurė. Berlynas. 2 d. Vakar. **22.00** Tiesiogiai. Plaukimas. „Energy For Swim 2017“. Italija. 1 d. **0.20** KOK world series. Lenkija. 2 dalis. **2.30** Spidvėjus. Pasaulio taurė. Švedija. 2 etapas.

VIASAT SPORT BALTIC

7.00 Motosportas. Spidvėjus. Pasaulio taurės etapas. **12.25** Motosportas. Spidvėjus. Pasaulio taurės finalas. **15.30** Boksas. **16.25** Ledo ritulys. Pasaulio čempionatas. Finalas. **19.30** Futbolas. Anglijos Community Shield taurė. „Arsenal“ - „Chelsea“. **21.35** Futbolas. Europos supertaurė. „Real“ - „Manchester United“. Tiesioginė transliacija. **24.00** Motosportas. Čekijos MotoGP Moto3 lenktynės. **1.25** Motosportas. Čekijos MotoGP Moto2 lenktynės. **3.55** Motosportas. Čekijos MotoGP lenktynės. **5.00** Futbolas. Anglijos Premier lyga. „Liverpool“ - „Manchester City“.

EUROSPORT

6.30, **9.30**, **15.00**, **1.15** Dviračių sportas. **8.00**, **11.00**, **13.30**, **19.00**, **20.45**, **2.30**, **5.00** Pasaulio lengvosios atletikos čempionatas. Didžioji Britanija. **12.00** Sporto linksmybės. **13.00** FIFA futbolas. **18.00** Europos moterų futbolo čempionatas. Nyderlandai. **20.35**, **0.10** Sporto naujienos. **0.15** FIA Europos ralio čempionatas. **0.45** Buriavimas. **4.00** Europos dviračių plento čempionatas. Danija.

LAISVAI LAIKIS **REKOMENDUOJA**

TV6 22.00

„BAGAŽO ATSIĖMIMAS“

Romantinė komedija. JAV. 2013.
Režisierius: David E.Talbert.
Vaidina: Paula Patton, Taye Diggs, Jill Scott.

Sužinojusi apie jaunesnės sesers vestuves, vieniša stiuardesė Montana nusprendžia, kad turi susižadėti iki sesers tuoktuvių. Tam ji turi tik 30 dienų. Montanos kolegos pataria pasinaudoti oro linijų duomenų bazėmis, kad sužinotų, kur ir kada skrenda jos buvę vaikinai, ir „atsitiktinai“ susitikti lėktuve. Gal kuris iš jų pasiūlys tekėti?

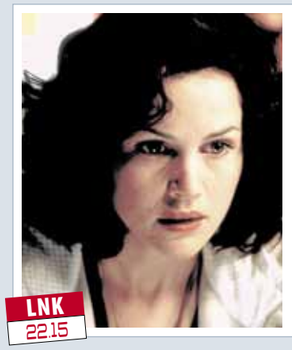

LNK 22.15

„VIENVEIDIS“

Veiksmo trileris. JAV. 2001.
Režisierius: James Wong.
Vaidina: Carla Gugino, Jason Statham, Jet Li.

Ateityje išvystyta technologija suteikia žmonėms galimybę keliauti į kitas visatas. Šia technologija neteisėtai naudojasi ir nusikaltėliai. Ypač ieškomas nusikaltėlis - į laisvę ištrūkęs kalinys Gabrielius Julas, žudantis savo antrininkus kitose visatose.

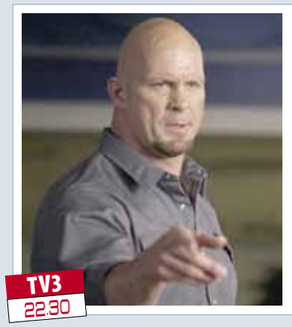

TV3 22.30

„NOKAUTAS“

Filmas šeimai. Kanada, JAV. 2011.
Režisierė: Anne Wheeler.
Vaidina: Steve Austin, Daniel Magder, Janet Kidder.

Buvęs boksininkas profesionalas Denas pragyvenimui užsidirba treniruodamas jaunus sportininkus. Kai pas jį ateina visų skriaudžiamas mokyklos naujokas Metju, Denas nusprendžia išmokyti jį apsiginti.

TV1 23.10

„PONIA DILA“

Melodrama. Turkija. 2013.
Režisierius: Onur Tan.
Vaidina: Hulya Darcan, Erkan Petekkaya, Hatice Sendil.

Gražuolės Dilos vyras Ihsanas ir jo konkurentas Riza įsivelia į pavojingą konfliktą dėl labai vertingos žemės. Užvaldytas emocijų, Riza padaro didžiausią klaidą gyvenime - nužudo Ihsaną...

TV8 21.00

„PASLAPČIŲ VASARA“

Filmas šeimai. JAV. 2016.
Režisierius: Rick Bota.
Vaidina: Lindsey Shaw, Derek Theler, Emily Rose.

Kai Reičelės klientas sumano nusipirkti mažo miestelio biblioteką ir paversti ją poilsio centru, ši turi palikti Niujorką ir keliauti į Kaliforniją. Ar mažo miestelio bėdos ir sentimentai sugraudins iš didmiesčio atvykusią ir vien skaičiais bei sąmatomis besirūpinančią Reičelę?

TV1 16.30

„BŪK SU MANIM“

TV serialas. Indija. 2010.
Režisierius: Pawan Kumar.
Vaidina: Vandana Vithlani, Firoza Khan, Rucha Hasabnis.

Jauna mergaitė Gopi niekada nepatyrė tikros motinos meilės. Ji svajoja ištekėti ir motinišką meilę gauti iš anytos. Turtinga Kokilaben Modi kaip tik ieško žmonos savo sūnui. Ji griežtai auklėjo savo sūnų, nes nenorėjo, kad šis būtų tinginys, kaip jos vyras. Istorija prasideda Kokilaben vykdomomis marčios paieškomis jos sūnui Ahamui.

TV6 22.00

„BABILONAS“

Veiksmo filmas. JAV, Prancūzija, Jungtinė Karalystė. 2008.
Režisierius: Mathieu Kassovitz.
Vaidina: Gerard Depardieu, Vin Diesel, Michelle Yeoh.

Netolimoje ateityje parsidavėlis Turupas sudaro sutartį su Rusijos gangsteriu Gorskiu. Turupas per šešias dienas turės pargabenti ypatingą dalyką - merginą. Kas ji ir kodėl yra tokia reikalinga Gorskiui, samdomas žudikas nė nenutuokia, bet už tai jis žino viena - jei susimaus, nuo Rusijos mafijos nepasislėps niekur.

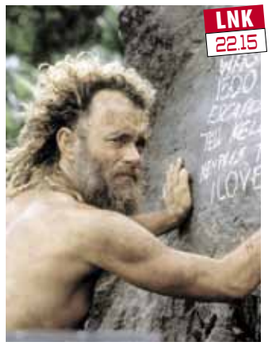

LNK 22.15

„PRARASTASIS“

Nuotykių filmas. JAV. 2000.
Režisierius: Robert Zemeckis.
Vaidina: Tom Hanks, Paul Sanchez, Lari White.

Čakas Nolanas - skubių siuntų tarnybos darbuotojas. Jis - tipiškas šiuolaikinės civilizacijos atstovas. Čakas rengiasi vesti mylimą merginą. Bet vieno skrydžio metu lėktuvas priverstas tūpti ant vandens... Per stebuklą su pripučiamu keltu Čakas išsigelbėja. Jis tampa šiuolaikiniu robinzonu.

TREČIADIENIS rugpjūčio 9 d.

12.00 „Tėvelio dukrytės“

6.10 Teleparduotuvė.
6.25 „Kempiniukas Plačiakelnis“ (N-7).
6.55 „Simpsonai“ (N-7).
7.55 TV serialas „Rezidentai“ (N-7).
8.55 TV serialas „Meilės sūkuryje“ (N-7).
10.00 TV Pagalba (N-7).
12.00 TV serialas „Tėvelio dukrytės“ (N-7).
13.00 „Kempiniukas Plačiakelnis“ (N-7).
13.30 „Simpsonai“ (N-7).
14.30 TV serialas „Pažadėtoji“ (N-7).
15.30 TV serialas „Pamilti vėl“ (N-7).
16.30 TV Pagalba (N-7).
18.30 TV3 žinios. TV3 sportas. TV3 orai.
19.30 TV serialas „Tėvelio dukrytės“ (N-7).
21.00 Tarptautinis vyrų krepšinio turnyras Prancūzijoje. Lietuva - Kroatija. Tiesioginė transliacija.
23.00 TV3 vakaro žinios.
24.00 Vikingų loto.
0.05 TV serialas „Kastlas“.
1.00 TV serialas „Naujakuriai“ (N-7).
2.20 TV serialas „Tėvynė“ (N-14).
3.15 TV serialas „Greislendas“ (N-14).

19.30 KK2

6.35 Dienos programa.
6.40 Animacinis f. „Visatos broliai“.
7.05 Animacinis f. „Ogis ir tarakonai“.
7.30 Animacinis f. „Tomo ir Džerio šou“.
7.55 TV serialas „Volkeris, Teksaso reindžeris“ (N-7).
9.50 24 valandos (N-7).
10.35 Yra, kaip yra (N-7).
11.35 24 valandos (N-7).
12.35 Bus visko.
13.30 TV serialas „Amžina meilė“ (N-7).
15.30 TV serialas „Dvi širdys“.
16.30 Labas vakaras, Lietuva.
17.35 24 valandos (N-7).
18.30 Žinios. Sportas. Orai.
19.30 KK2 (N-7).
20.00 TV serialas „Visi vyrai - kiaulės... 2“ (N-7).
21.00 Vaikai šėlsta.
21.30 Žinios. Sportas. Orai.
22.15 Nuotykių f. „Prarastasis“ (N-7).
1.05 TV serialas „Pasiutę šunys“ (N-14).
2.00 TV serialas „Judantis objektas“ (N-7).

18.00 Kas ir kodėl?

6.00 LR himnas.
6.05 Labas rytas, Lietuva.
9.05 TV serialas „Senis“.
10.05 TV serialas „Komisaras Štolbergas“ (N-7).
11.05 TV serialas „Aukštuomenės daktaras 2“.
11.50 Emigrantai.
12.45 Kas ir kodėl?
13.10 Klauskite daktaro.
14.00 Žinios. Sportas. Orai.
14.15 Laba diena, Lietuva.
15.00 Žinios. Orai.
15.10 Laba diena, Lietuva.
16.00 Žinios. Sportas. Orai.
16.15 Laba diena, Lietuva.
16.30 TV serialas „Seserys“.
17.30 Žinios. Sportas. Orai.
18.00 Kas ir kodėl?
18.30 TV serialas „Aukštuomenės daktaras 2“.
19.15 Klausimėlis.lt.
19.30 Gyvenimas.
20.25 Loterija „Keno Loto“.
20.30 Panorama.
21.19 Loterija „Jėga“.
21.20 „Nemunu per Lietuvą“.
22.15 Auksinis protas.
23.25 Trumposios žinios.
23.30 TV serialas „Svetimšalė 2“ (N-14).
0.30 Stop juosta.
1.00 LRT radijo žinios.
1.05 TV serialas „Detektyvas Monkas 3“ (N-7).
2.00 LRT radijo žinios.

1.15 „Visa menanti“

6.40 TV serialas „Džeikas, Storulis ir šuo“ (N-7).
7.35 TV serialas „Diagnozė - žmogžudystė“.
8.30 TV serialas „Voratinklis“ (N-7).
9.30 TV serialas „Šuo“ (N-7).
10.35 TV serialas „44-as skyrius“ (N-7).
11.35 TV serialas „Muchtaro sugrįžimas“ (N-7).
12.40 TV serialas „Sudužusių žibintų gatvės“ (N-7).
13.45 TV serialas „Diagnozė - žmogžudystė“.
14.45 TV serialas „Voratinklis“ (N-7).
15.50 TV serialas „Muchtaro sugrįžimas“ (N-7).
16.55 TV serialas „Sudužusių žibintų gatvės“ (N-7).
18.00 Info diena.
18.30 TV serialas „Savas žmogus“ (N-7).
19.30 TV serialas „Šuo“ (N-7).
20.30 Pagalbos skambutis.
21.00 Trileris „Super 8“ (N-7).
23.15 Veiksmo f. „Išgelbėk mane“ (N-7).
1.15 TV serialas „Visa menanti“ (N-7).
2.00 TV serialas „Džeikas, Storulis ir šuo“ (N-7).
2.45 Pragaro katytė.

20.30 „Gluchariovas“

6.25 Programa.
6.29 TV parduotuvė.
6.45 Vasara tiesiogiai su D.Žeimyte.
7.20 Kitomis akimis.
8.20 Patriotai (N-7).
9.20 „Neišsižadėk“ (N-7).
10.25 „Albanas“ (N-7).
11.30 „Delta“ (N-7).
12.35 „Merginos iš Ukrainos“ (N-7).
13.35 „Merdoko paslaptys“.
14.40 TV parduotuvė.
14.55 „Albanas“ (N-7).
16.00 Reporteris. Keliauk su „Reporteriu“.
16.47 Orai.
16.50 „Likimo melodija“.
18.00 Reporteris. Keliauk su „Reporteriu“.
18.52 Orai.
18.55 „Albanas“ (N-7).
20.00 Reporteris. Keliauk su „Reporteriu“.
20.27 Orai.
20.30 „Gluchariovas“ (N-7).
21.30 „Delta“ (N-7).
22.30 Reporteris. Keliauk su „Reporteriu“.
23.12 Orai.
23.15 „Albanas“ (N-7).
0.15 „Leningradas. Pokario gatvės“ (N-7).
1.15 Reporteris. Keliauk su „Reporteriu“.
2.00 „Delta“ (N-7).
2.50 „Chiromantas“ (N-7).

14.40 „Padūkėliai marsupilamiai“

6.00 LR himnas.
6.05 LRT OPUS ORE.
7.10 Stilius.
7.55 „Padūkėliai marsupilamiai“.
8.20 „Džiunglių būrys skuba į pagalbą“.
8.50 „Šokių akademija 2“.
9.15 Labas rytas, Lietuva.
12.00 „Bliuzas. Muzikinės kelionės“. 3 d.
13.30 Drama „Sadūto tūto“.
14.40 „Padūkėliai marsupilamiai“.
15.05 „Džiunglių būrys skuba į pagalbą“.
15.35 „Šokių akademija 2“.
16.05 „Kaip atsiranda daiktai 10“.
16.30 Vilniaus albumas.
16.45 Trembita (subtitruota).
17.00 Laba diena, Lietuva.
18.30 Nacionalinis turtas.
19.00 Projektas Pi.
19.30 „Šlovės dienos“ (N-7).
20.15 „Didžioji istorija“. 11 d. „Kišeninė laiko mašina“.
20.36 „Didžioji istorija“. 12 d.“ Mirtį sėjantys meteorai“.
21.00 Pasaulio lengvosios atletikos čempionatas. Tiesioginė transliacija.
0.05 Dabar pasaulyje.
0.35 Džiazo muzikos vakaras.

20.00 „Sunkių nusikaltimų skyrius“

6.20 Teleparduotuvė.
6.50 Daktaras Ozas. Šeimos gydytojo patarimai (N-7).
7.45 „Būrėja“.
9.25 „Juodieji meilės deimantai“ (N-7).
10.25 „Policija ir Ko“ (N-7).
11.30 „Ekspertė Džordan“ (N-7).
12.30 „CSI. Niujorkas“ (N-7).
13.30 „Auklė“.
14.35 „Stivenas Visata“.
15.05 „Sandėjus ir Kreigas“.
15.35 „Rožinė pantera ir draugai“.
16.05 „Tomas ir Džeris“.
16.30 „Būk su manim“.
18.00 „Neklausk meilės vardo“.
19.00 „CSI. Niujorkas“ (N-7).
20.00 „Sunkių nusikaltimų skyrius“ (N-7).
21.00 „Midsomerio žmogžudystės IV. Elektrinė vendeta“ (N-7).
23.10 „Ponia Dila“ (N-7).
1.20 „Auklė“.
1.45 „Policija ir Ko“ (N-7).
2.35 „Ekspertė Džordan“ (N-7).
3.20 Daktaras Ozas. Šeimos gydytojo patarimai (N-7).

9.30 „CSI Majamis“

6.45 Teleparduotuvė.
7.00 „Pėdsakai“ (N-7).
8.00 „Specialioji jūrų policijos tarnyba“ (N-7).
9.00 Gražiausi žemės kampeliai.
9.30 „CSI Majamis“ (N-7).
10.30 „Naujokė“ (N-7).
11.30 „Kaulai“ (N-14).
12.30 „Havajai 5.0“ (N-7).
13.30 „Univeras. Naujas bendrikas“ (N-7).
14.30 Teleparduotuvė.
15.00 „Specialioji jūrų policijos tarnyba“ (N-7).
16.00 „Kaulai“ (N-14).
17.00 „Havajai 5.0“ (N-7).
18.00 „CSI Majamis“ (N-7).
19.00 „Pėdsakai“ (N-7).
20.00 „Univeras. Naujas bendrikas“ (N-7).
21.00 „Rezidentai“ (N-7).
22.00 Veiksmo f. „Babilonas“ (N-14).
0.10 Fantastinis trileris „Iksmenai. Pirma klasė“ (N-7).
2.35 „Daktaras Hausas“ (N-14).

16.15 „Pabrolys“

9.00 Balticum TV žinios.
9.30 Noriu šio automobilio.
10.30 „Elajus Stounas“.
11.30 „Kai šaukia širdis“.
12.30 Siaubingi namai.
13.30 Biografinė drama „Ponia Nobel“ (N-7).
15.15 „Blogiau nebūna“ (N-7).
16.15 Romantinė komedija „Pabrolys“ (N-7).
18.00 Skaniausias gatvės maistas.
19.00 „Lėktuvai, pakeitę pasaulį“.
20.00 Balticum TV žinios.
20.30 Pinigai iš nieko.
21.30 „Apokalipsė. Antrasis Pasaulinis karas“ (N-7).
22.30 Balticum TV žinios.
23.00 „Dikensiada“.
23.40 „Elajus Stounas“.
0.40 „į pasaulio kraštą“ (N-14).

TV8

6.35 Teleparduotuvė. **6.50** TV Pagalba (N-7). **8.30** „Mano mažasis ponis“. **9.00** Senoji animacija. **10.00** Romantinė drama „Puodelis arbatos su profesorium“ (N-7). **12.00** „Jaunieji gydytojai“ (N-7). **13.00** „Kerštas ir meilė“ (N-7). **15.00** Ekstremalūs namų pokyčiai. **16.00** „Medikopteris“ (N-7). **17.00** „Jaunieji gydytojai“ (N-7). **18.00** „Kerštas ir meilė“ (N-7). **20.00** Labanakt, vaikučiai. Senoji animacija. **21.00** Filmas šeimai „Paslapčių vasara“ (N-7). **22.40** „Apsukrios kambarinės“ (N-14). **23.40** „Medikopteris“ (N-7). **0.40** Ekstremalūs namų pokyčiai.

INFO TV

6.30 Info diena. **10.30** Išgyvenk, jei gali. **11.30** Yra, kaip yra (N-7). **12.35** Pagalbos skambutis (N-7). **13.30** 24 valandos (N-7). **15.20** KK2 (N-7). **17.00** Info diena. **21.00** Dienos komentaras. **21.30** Info diena. **22.30** Labas vakaras, Lietuva. **23.30** Dienos komentaras. **24.00** Dabar pasaulyje. Žinios rusų k. **0.30**, **2.30** Info diena.

PBK

6.00, 0.25 EURONEWS. **6.25**, **9.00**, **12.00, 14.50** Naujienos. **6.30** Vaikų klubas. **7.00**, **9.25** Labas rytas. **11.05** Gyvenk sveikai! **12.15** „Žaidimo karalienė“. **14.20** Fazenda. **15.05** Kartu su visais. **16.00** Mados nuosprendis. **17.00** Vyriška/Moteriška. **18.00** Iš tiesų. **19.00** Tegul kalba. **20.00** Laikas. **20.35** Lietuvos laikas. **20.45** „Žaidimo karalienė“. **22.50** „Komanda“. **0.40** Pasverti ir laimingi 4.

RTR PLANETA (BALTIJA)

5.00 Rusijos rytas. **9.55** Apie tai, kas svarbiausia. **11.00**, **14.00**, **17.00**, **20.00** Žinios. **11.55** „Atramos taškas“. **14.55** „Skubiai į numerį!“ **17.40** Tiesioginis eteris. **18.50** 60 minučių. **21.00** „Maskvos kurtas“. **23.00** Vakaras su V.Solovjovu. **0.50** „Juodasis vaistininkas“.

REN

8.05 Žvalus rytas! **8.35** Tinkama priemonė. **9.25** „Šeimos dramos“. **11.10** Gyva tema. **12.05** Michailo Zadornovo koncertas. **13.50** Mokslo apgauti. **14.45** Pasaulio paslaptys su Anna Čapman. **15.40** „Kareiviai. Vėl rikiuotėje“. **17.35** Tinkama priemonė. **18.30** „Šeimos dramos“. **20.25** Kviestinė vakarienė. **21.20** Labiausiai šokiruojančios hipotezės. **23.10** „Kiekvienam po katinėlį“. **24.00** „Pagunda“.

NTV MIR

6.00, **7.00**, **8.00**, **10.00**, **13.00**, **16.00**, **19.00** Šiandien. **6.05** „Gydytojų byla“. **7.05**, **8.05** Dalykiškas NTV rytas. **9.00** „Muchtaro sugrįžimas 2“. **11.20** „Garbės kodeksas 4“. **13.30** Ypatingas įvykis. Apžvalga. **14.05** „Voratinklis 3“. **18.25** Ypatingas įvykis. Apžvalga. **19.50** „Šefas. Naujas gyvenimas“. **21.50** „Paplūdimys“. **23.35** „Patrulis“. **1.35** „Kurtinys. Tęsinys“. **3.30** Slaptas šou verslas. **4.25** Sodininkų atsakas. **5.15** „Rusiškos skyrybos“.

TV POLONIA

7.05 „Priartėjimai“. **8.05** Ekumeninė laida. **8.30**, **2.15** Petersburskio muzikos šou. **9.00** Klausimai per pusryčius. **12.05**, **22.45**, **5.15** Polonija 24. **12.25**, **23.05**, **5.30** Sveika, Polonija. **13.05** Žydros atostogos. **13.25**, **18.20**, **4.30** Trumpa istorija. **13.35**, **16.25** Žinios. **13.50** „Laimės spalvos“. **14.25** „Persikėlimai“. **15.25** M.Lipinska - be paslapčių. **16.40** Mūsų Beskidai. **16.55**, **1.15** „Baron24“. **17.30**, **1.45** „Kelionė už vieną šypseną“. **18.00** Laida vaikams. **18.30** TV ekspresas. **18.55** Per sieną - Zlate Horai. **19.25** Rytų studija. **19.55** „Laimės spalvos“. **20.25**, **6.10** Vilnoteka. **20.45**, **2.45** Animacinis f. **21.00**, **3.00** Žinios. Sportas. Orai. **21.45**, **3.40** „Mažoji Maskva“. **23.45** „Priartėjimas“. **0.45** „Laukinė Lenkija“. **4.40** „Laimės spalvos“.

TV1000

6.10 „Veidrodis“. **8.30** „Čarlio Sen Klodo mirtis ir gyvenimas“. **10.30** „Vampyrų akademija“. **12.45** „Maverikas“. **15.30** „Sanchajaus riteriai“. **17.50** „Veidrodis“. **20.10** „Asmens sargybinis“. **22.40** „Jaunimas“. **0.40** „Paranoja“.

DISCOVERY

6.10, **8.15**, **17.15**, **20.00** Kaip tai pagaminta. **7.00**, **13.35** Jukono vyrai. **7.50**, **20.30** Kaip tai veikia? **8.40**, **17.40** Sandėlių medžiotojai Britanijoje. **9.10**, **18.10** Sandėlių karai. **9.40**, **18.40** Garažų auksas. **10.05** Sunkvežimių vairuotojai. **10.55** Išgyventi drauge. **11.50** Greiti ir triukšmingi. **12.40**, **19.05**, **22.00** Automobilių perpardavinėtojai. **14.30** Nesėkmių garažas. **21.00** Laukinės vairuotojų gentys. **23.00** Gatvių lenktynės. **24.00** Greitai ir garsiai.

TRAVEL

6.00, **11.00** Pilies paslaptys. **7.00**, **12.00**, **19.00** Naujo būsto paieška. **8.30**, **13.30**, **20.30** Laivelių pirkimas. **9.00**, **15.00**, **21.00** Nejprastos vilos. **10.00**, **17.00** Viešbučių verslas. **13.00**, **20.00** Gyvenimas ant ežero. **14.00** Salų paslaptys. **14.30** Gyvenime ne vien žiedai. **16.00** Teksaso stilius nekilnojamojo turto rinkoje. **18.00** Nejprastas maistas. **22.00** Iškyla gamtoje. **23.00** Mažai išmindžiotais takais.

ANIMAL PLANET

6.36 Liūno broliai. **7.25**, **11.00**, **20.10**, **2.35** Veterinarų gyvenimas. **8.15**, **16.30**, **0.45** Namai medžiuose. **9.10**, **13.45**, **19.15**, **1.40** Gyvūnų policija. **10.05**, **14.40**, **22.55**, **5.02** Mutantų planeta. **11.55** Šunų gelbėtojai. **12.50** Gyvūnų gelbėtojai. **15.35**, **23.50**, **5.49** Akvariumų verslas. **17.25**, **21.05**, **3.25** Bronkso zoologijos sodas. **18.20**, **22.00**, **4.15** Tvenkiniai.

SPORT1

7.00 Plaukimas. „Energy For Swim 2017“. Italija. Vakar. **9.10** Plaukimas. Pasaulio taurė. Maskva. 1 d. **11.10** Pasaulio galiūnų čempionatas. Kalifornija. 2 laida. **11.40** „NBA Action“. Krepšinio lygos apžvalga. 25 laida. **12.10** KOK World series. Lenkija. 2 d. **14.10** Pasaulio rali-kroso čempionatas. Ispanija. 1 etapas. **15.40** Rusijos „Premier“ futbolo lyga. Čempionų kelias. Maskvos „Spartak“ - Maskvos „Lokomotiv“. **17.50** Lietuviai NBA krepšinio lygoje. Niujorko „Knicks“ - Bostono „Celtics“. **20.00** Plaukimas. Pasaulio taurė. Maskva. 1 d. **22.00** Tiesiogiai. Plaukimas. „Energy For Swim 2017“. Italija. 2 d. **0.30** KOK World series. Moldova. 1 d. **2.20** Spidvėjus. Pasaulio taurė. Lenkija. 3 etapas. **4.20** Ispanijos „Endesa“ krepšinio lyga. Finalas. Madrido „Real“ - Valensijos „Valencia“. Finalas. Trečios rungtynės.

VIASAT SPORT BALTIC

7.00 Motosportas. Nascar 355 mylių lenktynių apžvalga. **8.00**, **17.30**, **23.45**, **4.50** Futbolas. Europos supertaurė. „Real“ - „Manchester United“. **10.10** Futbolas. UEFA Čempionų lyga. „Juventus“ - „Real“. **12.25** Boksas. **13.15** Motosportas. Čekijos MotoGP Moto3 lenktynės. **14.40** Motosportas. Čekijos MotoGP Moto2 lenktynės. **16.10** Motosportas. Čekijos MotoGP lenktynės. **19.40** Futbolas. Anglijos Premier lyga. „Liverpool“ - „Manchester City“. **21.40** Futbolas. Anglijos lygos taurė. „Colchester“ - „Aston Villa“. Tiesioginė transliacija. **1.55** Futbolas. Anglijos lygos taurė. „Colchester“ - „Aston Villa“. **3.45** Futbolas. Anglijos premier lygos žurnalas.

EUROSPORT

6.30, **9.30**, **15.00**, **1.00** Dviračių sportas. **8.00**, **11.05**, **14.05**, **19.00**, **20.30**, **2.30**, **5.00** Pasaulio lengvosios atletikos čempionatas. Didžioji Britanija. **10.30** FIA Europos ralio čempionatas. **12.00** TBA. **18.00** JAV futbolo lyga. **18.30** FIFA futbolas. **20.20**, **0.10** Sporto naujienos. **0.20**, **4.00** Sporto linksmybės.

23.30 2 Barai

6.10 Teleparduotuvė.
6.25 Animacinis f. „Kempiniukas Plačiakelnis“ (N-7).
6.55 „Simpsonai“ (N-7).
7.55 TV serialas „Rezidentai“ (N-7).
8.55 TV serialas „Meilės sūkuryje“ (N-7).
10.00 TV Pagalba (N-7).
12.00 TV serialas „Tėvelio dukrytės“ (N-7).
13.00 Animacinis f. „Kempiniukas Plačiakelnis“ (N-7).
13.30 „Simpsonai“ (N-7).
14.30 TV serialas „Pažadėtoji“ (N-7).
15.30 „Pamilti vėl“ (N-7).
16.30 TV Pagalba (N-7).
18.30 TV3 žinios. TV3 sportas. TV3 orai.
19.30 TV serialas „Tėvelio dukrytės“ (N-7).
21.00 TV3 vakaro žinios. TV3 sportas. TV3 orai.
21.30 Tarptautinis vyrų krepšinio turnyras Prancūzijoje. Prancūzija - Lietuva. Tiesioginė transliacija.
23.30 2 Barai (N-14).
24.00 TV serialas „Kastlas“ (N-7).
0.55 „Naujakuriai“ (N-7).
2.15 „Tėvynė“ (N-14).
3.10 „Greislendas“ (N-14).

16.30 Labas vakaras, Lietuva

6.35 Dienos programa.
6.40 Animacinis f. „Visatos broliai“.
7.05 „Ogis ir tarakonai“.
7.30 „Tomo ir Džerio šou“.
7.55 TV serialas „Volkeris, Teksaso reindžeris“ (N-7).
9.50 24 valandos (N-7).
10.35 Yra, kaip yra (N-7).
11.35 24 valandos (N-7).
12.35 Bus visko.
13.25 TV serialas „Amžina meilė“ (N-7).
15.30 „Dvi širdys“.
16.30 Labas vakaras, Lietuva.
17.35 24 valandos (N-7).
18.30 Žinios. Sportas. Orai.
19.30 KK2 (N-7).
20.00 TV serialas „Visi vyrai - kiaulės... 2“ (N-7).
21.00 Vaikai šėlsta.
21.30 Žinios. Sportas. Orai.
22.15 Kriminalinė drama „Laukinės atostogos“ (N-14).
24.00 TV serialas „Pasiutę šunys“ (N-14).
1.05 TV serialas „Judantis objektas“ (N-7).
2.00 Alchemija. VDU karta.
2.30 Retrospektyva. Ciklas „Menininkų portretai“.

23.30 „Svetimšalė 2“

6.05 Labas rytas, Lietuva.
9.05 „Senis“ (N-7).
10.05 „Komisaras Štolbergas“ (N-7).
11.05 „Aukštuomenės daktaras 2“ (N-7).
11.50 Gyvenimas.
12.45 Kas ir kodėl?
13.10 Klauskite daktaro.
14.00 Žinios. Sportas. Orai.
14.15 Laba diena, Lietuva.
15.00 Žinios. Orai.
15.10 Laba diena, Lietuva.
16.00 Žinios. Sportas. Orai.
16.15 Laba diena, Lietuva.
16.30 „Seserys“ (N-7).
17.30 Žinios (su vertimu į gestų k.). Sportas. Orai.
18.00 Kas ir kodėl?
18.30 „Aukštuomenės daktaras 2“ (N-7).
19.15 Klausimėlis.lt.
19.30 Specialus tyrimas.
20.25 Loterija „Keno Loto“.
20.30 Panorama. Dėmesio centre. Sportas. Orai.
21.19 Loterija „Jėga“.
21.20 Svarbios detalės.
22.15 Auksinis protas.
23.25 Trumposios žinios.
23.30 „Svetimšalė 2“ (N-14).
0.30 Atspindžiai.
1.00 LRT radijo žinios.
1.05 „Detektyvas Monkas 3“ (N-7).
2.00 LRT radijo žinios.

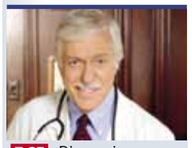

7.35 „Diagnozė - žmogžudystė“

6.40 „Džeikas, Storulis ir šuo“ (N-7).
7.35 „Diagnozė - žmogžudystė“ (N-7).
8.30 „Voratinklis“ (N-7).
9.30 „Šuo“ (N-7).
10.35 TV serialas „44-as skyrius“ (N-7).
11.35 „Muchtaro sugrįžimas“ (N-7).
12.40 „Sudužusių žibintų gatvės“ (N-7).
13.45 „Diagnozė - žmogžudystė“ (N-7).
14.45 „Voratinklis“ (N-7).
15.50 „Muchtaro sugrįžimas“ (N-7).
16.55 „Sudužusių žibintų gatvės“ (N-7).
18.00 Info diena.
18.30 TV serialas „Savas žmogus“ (N-7).
19.30 „Šuo“ (N-7).
20.30 Savaitės kriminalai (N-7).
21.00 Trileris „Desperado“ (N-14).
23.10 Trileris „Super 8“ (N-7).
1.20 TV serialas „Visa menanti“ (N-7).
2.05 „Džeikas, Storulis ir šuo“ (N-7).
2.50 TV serialas „Savas žmogus“ (N-7).
5.05 Savaitės kriminalai (N-7).

21.30 „Delta“

6.29 TV parduotuvė.
6.45 Vasara tiesiogiai su D.Žeimyte.
7.20 Šiandien kimba.
8.20 Patriotai (N-7).
9.20 „Neišsižadėk“ (N-7).
10.25 „Albanas“ (N-7).
11.30 „Delta“ (N-7).
12.35 „Merginos iš Ukrainos“ (N-7).
13.35 „Merdoko paslaptys“ (N-7).
14.40 TV parduotuvė.
14.55 „Albanas“ (N-7).
16.00 Reporteris. Keliauk su „Reporteriu“.
16.47 Orai.
16.50 „Likimo melodija“ (N-7).
18.00 Reporteris. Keliauk su „Reporteriu“.
18.52 Orai.
18.55 „Albanas“ (N-7).
20.00 Reporteris. Keliauk su „Reporteriu“.
20.27 Orai.
20.30 „Gluchariovas“ (N-7).
21.30 „Delta“ (N-7).
22.30 Reporteris. Keliauk su „Reporteriu“.
23.12 Orai.
23.15 „Albanas“ (N-7).
0.15 „Leningradas. Pokario gatvės“ (N-7).
1.15 Reporteris. Keliauk su „Reporteriu“.
2.00 „Delta“ (N-7).

12.45 Projektas Pi

6.55 Maistas ir aistros.
7.25 Pažvelk į profesiją kitaip.
7.55 „Padūkėliai marsupilamiai“.
8.20 „Džiunglių būrys skuba į pagalbą“.
8.50 „Šokių akademija 2“.
9.15 Labas rytas, Lietuva.
12.00 „Didžioji istorija“. 11 d.
12.25 „Didžioji istorija“. 12 d.
12.45 Projektas Pi.
13.20 TV režisieriaus Arvydo Ilginio 65-osioms gimimo metinėms. Drama „Nuoširdumas“.
14.55 „Padūkėliai marsupilamiai“.
15.20 „Džiunglių būrys skuba į pagalbą“.
15.35 „Šokių akademija 2“.
16.05 „Kaip atsiranda daiktai 10“.
16.30 Menora (subtitruota).
16.45 Vilniaus sąsiuvinis.
17.00 Laba diena, Lietuva.
18.30 Durys atsidaro.
18.45 Atspindžiai.
19.15 „Šlovės dienos“ (N-7).
20.05 Skambantys pasauliai su Nomeda Kazlaus.
21.00 Pasaulio lengvosios atletikos čempionatas. Tiesioginė transliacija iš Londono.
0.05 Dabar pasaulyje.

21.00 „Nusikaltimo vieta - Kelnas. Pamišęs“

6.20 Teleparduotuvė.
6.50 Daktaras Ozas. Šeimos gydytojo patarimai (N-7).
7.45 „Būrėja“.
9.25 „Juodieji meilės deimantai“ (N-7).
10.25 „Policija ir Ko“ (N-7).
11.30 „Ekspertė Džordan“ (N-7).
12.30 „CSI. Niujorkas“ (N-7).
13.30 „Auklė“.
14.35 „Stivenas Visata“.
15.05 „Sandžėjus ir Kreigas“ (3)
15.35 „Rožinė pantera“.
16.05 „Tomas ir Džeris“.
16.30 „Būk su manim“.
18.00 „Neklausk meilės vardo“.
19.00 „CSI. Niujorkas“ (N-7).
20.00 „Sunkių nusikaltimų skyrius“ (N-7).
21.00 „Nusikaltimo vieta - Kelnas. Pamišęs“ (N-7).
22.55 „Ponia Dila“ (N-7).
1.10 „Auklė“.
2.00 „Policija ir Ko“ (N-7).
2.50 „Ekspertė Džordan“ (N-7).
3.35 Daktaras Ozas. Šeimos gydytojo patarimai (N-7).
4.20 „Midsomerio žmogžudystės IV. Elektrinė vendeta“ (N-7).

20.00 „Univeras. Naujas bendrikas“

6.45 Teleparduotuvė.
7.00 „Pėdsakai“ (N-7).
8.00 „Specialioji jūrų policijos tarnyba“ (N-7).
9.00 Vienam gale kablys.
9.30 „CSI Majamis“ (N-7).
10.30 „Naujokė“ (N-7).
11.30 „Kaulai“ (N-14).
12.30 „Havajai 5.0“ (N-7).
13.30 „Univeras. Naujas bendrikas“ (N-7).
14.30 Teleparduotuvė.
15.00 „Specialioji jūrų policijos tarnyba“ (N-7).
16.00 „Kaulai“ (N-14).
17.00 „Havajai 5.0“ (N-7).
18.00 „CSI Majamis“ (N-7).
19.00 „Pėdsakai“ (N-7).
20.00 „Univeras. Naujas bendrikas“ (N-7).
21.00 „Rezidentai“ (N-7).
22.00 Kriminalinė drama „Kolumbiana“ (N-14).
0.20 Komedija „Laimėk“ (N-7).
2.20 „Daktaras Hausas“ (N-14).

10.30 Skaniausias gatvės maistas

9.00 Balticum TV žinios.
9.30 Pinigai iš nieko.
10.30 Skaniausias gatvės maistas.
11.30 „Apokalipsė. Antrasis Pasaulinis karas“ (N-7).
12.30 Nuotykių f. „Beilio nuotykiai: pasiklydęs šunytis“.
14.10 Noriu šio automobilio.
15.10 „Lėktuvai, pakeitę pasaulį“.
16.10 Karališkosios paslaptys.
16.40 Animacinė komiška drama „Merė ir Maksas“ (N-7).
18.20 „Dikensiada“.
19.00 „Elajus Stounas“.
20.00 Balticum TV žinios.
20.30 Siaubingi namai.
21.30 „Blogiau nebūna“ (N-7).
22.30 Balticum TV žinios.
23.00 „Apokalipsė. Antrasis Pasaulinis karas“ (N-7).
24.00 „Kai šaukia širdis“.

TV8

6.55 TV Pagalba (N-7). **8.40** „Šunyčiai patruliai“. **9.10** Senoji animacija. **10.10** Filmas šeimai „Paslapčių vasara“ (N-7). **12.00**, **17.00** „Jaunieji gydytojai“ (N-7). **13.00**, **18.00** „Kerštas ir meilė“ (N-7). **15.00** Ekstremalūs namų pokyčiai. **16.00**, **0.15** „Medikopteris“ (N-7). **20.00** Labanakt, vaikučiai. **21.00** Romantinė drama „Vanduo drambliams“ (N-7). **23.25** „Apsukrios kambarinės“ (N-14).

INFO TV

6.30, **17.00** Info diena. **10.30** Išgyvenk, jei gali. **11.30** Yra, kaip yra (N-7). **12.35** Pagalbos skambutis (N-7). **13.30** 24 valandos (N-7). **15.20** KK2 (N-7). **17.00** Info diena. **21.00** Dienos komentaras. **22.30** Labas vakaras, Lietuva. **23.30** Dienos komentaras. **24.00** Dabar pasaulyje. Žinios rusų k.

PBK

6.25, **9.00**, **12.00**, **14.55** Naujienos. **6.30** Animacija. **7.00**, **9.25** Labas rytas. **11.00** Gyvenk sveikai! **12.20** „Žaidimo karalienė“. **14.25** Skanėstas. **15.10** Kartu su visais. **16.05** Mados nuosprendis. **17.05** Vyriška/Moteriška. **18.00** Iš tiesų. **19.05** Tegul kalba. **20.00** Laikas. **20.35** Lietuvos laikas. **20.45** „Žaidimo karalienė“. **22.45** „Komanda“.

RTR PLANETA (BALTIJA)

5.00 Rusijos rytas. **9.55** Apie tai, kas svarbiausia. **11.00**, **14.00**, **17.00**, **20.00** Žinios. **11.55** „Atramos taškas“. **14.55** „Skubiai į numerį!“ **17.40** Tiesioginis eteris. **18.50** 60 minučių. **21.00** „Maskvos kurtas“. **23.00** Vakaras su V.Solovjovu. **0.50** „Nuodingas verslas 2“. **1.40** Žinios.

REN

8.05 Žvalus rytas! **8.45**, **17.30** Tinkama priemonė. **9.35** „Šeimos dramos“. **11.20** Gyva tema. **12.15** Labiausiai šokiruojančios hipotezės. **13.55** Mokslo apgauti. **14.50** Pasaulio paslaptys su Anna Čapman. **15.45** „Kareiviai. Vėl rikiuotėje“. **18.30** „Šeimos dramos“. **20.25** Kviestinė vakarienė. **21.25** Čapman paslaptys. **23.15** Žiūrėti visiems! **0.05** „Pagunda“.

NTV MIR

6.00, **7.00**, **8.00**, **10.00**, **13.00**, **16.00**, **19.00** Šiandien. **6.05** „Gydytojų byla“. **7.05**, **8.05** Dalykiškas NTV rytas. **9.00** „Muchtaro sugrįžimas 2“. **11.20** „Garbės kodeksas 5“. **13.30** Ypatingas įvykis. Apžvalga. **14.05** „Voratinklis 3“. **18.25** Ypatingas įvykis. Apžvalga. **19.50** „Šefas. Naujas gyvenimas“. **21.45** „Paplūdimys“. **23.35** „Patrulis“.

TV POLONIA

7.05 „Tyla prie užliejamosios pievos“. **8.00** Rytų studija. **8.35**, **2.15** Lenkijos gamtos lobiai. **9.00** Klausimai per pusryčius. **11.55**, **18.20**, **4.30** Trumpa istorija. **12.05**, **22.45**, **5.15** Polonija 24. **12.25**, **23.05**, **5.30** Sveika, Polonija. **13.05** Per sieną - Zlate Horai. **13.35**, **16.25** Žinios. **13.50** „Laimės spalvos“. **14.25** „Seserys“. **15.20** „Mažoji Maskva“. **16.15** Nepaprastų vietų keliais. Istorijos paminklai. **16.40** Vilnoteka. **16.55**, **1.15** „Baron24“. **17.30**, **1.45** „Kelionė už vieną šypseną“. **18.00**, **19.50**, **2.45** Animacinis f. **18.30** TV ekspresas. **19.00**, **4.40** „Laimės spalvos“. **19.30**, **6.10** Laida iš D.Britanijos. **20.00** Šv.Mišios Smolensko katastrofos aukoms atminti. **21.15**, **3.00** Žinios. Sportas. Orai. **21.55**, **3.40** „Komisaras Aleksas“. **23.45** „Eska Music Awards“ - vasaros hitai. **0.45**, **6.25** „Laukinė Lenkija“.

TV1000

6.10 „Medžioklės sezonas atidarytas“. **7.50** „Jaunimas“. **9.45** „Paranoja“. **11.45** „Asmens sargybinis“. **14.20** „Švytėjimas“. **16.40** „Nenuoramos“. **18.25** „Medžioklės sezonas atidarytas“. **20.10** „Žiedų valdovas. Dvi tvirtovės“. **23.30** „Eskobaras. Kruvinas rojus“. **2.10** „Baltas dievas“. **4.30** „Pasmerkti sužadėtiniai“.

DISCOVERY

6.10, **8.15**, **17.15**, **20.00** Kaip tai pagaminta. **7.00**, **13.35** Jukono vyrai. **7.50**, **20.30** Kaip tai veikia? **8.40**, **17.40** Sandėlių medžiotojai Britanijoje. **9.10**, **18.10**, **21.00**, **2.50** Sandėlių karai. Kanada. **9.40**, **18.40** Garažų auksas. **10.05** Sunkvežimių vairuotojai. **10.55** Išgyventi drauge. **11.50** Greiti ir triukšmingi. **12.40**, **19.05**, **5.20** Automobilių perpardavinėtojai. **14.30** Aukso karštinė. **22.00**, **3.40** Kosmoso verslas. **23.00**, **4.30** Sandėlių medžiotojai. **24.00** Turto gelbėtojai. **1.00** Greitai ir garsiai.

TRAVEL

6.00, **11.00**, **1.00** Pilies paslaptys. **7.00**, **12.00**, **19.00** Naujo būsto paieška. **8.30**, **13.30**, **20.30** Laivelių pirkimas. **9.00**, **15.00**, **21.00**, **2.00** Neįprastos vilos. **10.00**, **17.00** Viešbučių verslas. **13.00**, **20.00** Gyvenimas ant ežero. **14.00** Salų paslaptys. **14.30** Gyvenime ne vien žiedai. **16.00** Teksaso stilius nekilnojamojo turto rinkoje. **18.00**, **24.00**, **5.00** Neįprastas maistas. **22.00**, **3.00** Aliaskos gidas. **23.00**, **4.00** Kelionės po JAV.

ANIMAL PLANET

6.36 Liūno broliai. **7.25**, **11.00**, **20.10**, **2.35** Veterinarų gyvenimas. **8.15**, **16.30**, **0.45** Namai medžiuose. **9.10**, **13.45**, **19.15**, **1.40** Gyvūnų policija. **10.05**, **14.40**, **22.55**, **5.02** Mutantų planeta. **11.55** Bronkso zoologijos sodas. **12.50** Tvenkiniai. **15.35**, **23.50**, **5.49** Akvariumų verslas. **17.25**, **21.05**, **3.25** Banginių karai.

SPORT1

7.00 Plaukimas. „Energy For Swim 2017“. Italija. 2 d. Vakar. **9.30** Plaukimas. Pasaulio taurė. Maskva. 2 d. **11.30** Pasaulio galiūnų čempionatas. Kalifornija. 3 laida. **12.00** KOK world series. Moldova. 1 d. **13.50** Pasaulio rali-kroso čempionatas. Portugalija. 2 etapas. **15.50** Rusijos „Premier“ futbolo lyga. Čempionų kelias. Maskvos „Spartak“ - FC „Orenburg“. **17.50** Lietuviai NBA krepšinio lygoje. Čikagos „Bulls“ - Toronto „Raptors“. **20.00** Pasaulio galiūnų čempionatas. Kalifornija. 4 laida. **20.30** „NBA Action“. Krepšinio lygos apžvalga. 27 laida. **21.00** Plaukimas. „Energy For Swim 2017“. Italija. 2 d. Vakar. **23.30** KOK world series. Moldova. 2 d. **1.40** Ispanijos „Endesa“ krepšinio lyga. Finalas. Madrido „Real“ - Valensijos „Valencia“. Finalas. Ketvirtos rungtynės. **3.40** Spidvėjus. Pasaulio taurė. Finalas. **5.50** NBA krepšinio lyga.

VIASAT SPORT BALTIC

7.00 Boksas. Andrienas Broneris - Danny Garcia. **10.00** „Formulė-1“. Vengrijos GP lenktynių apžvalga. **11.00** „Trans World Sport“ žurnalas. **12.00** Futbolas. Anglijos premier lygos žurnalas. **12.30** Krepšinis. Europos moterų čempionatas. **14.15** Krepšinis. Europos moterų čempionatas. Ketvirtfinalis. **16.00** Krepšinis. Europos moterų čempionatas. Latvija - Italija. **17.45** Krepšinis. Europos moterų čempionatas. Latvija - Turkija. **19.30** Krepšinis. Europos moterų čempionatas. Finalas. **21.40** Futbolas. Anglijos lygos taurė. „Bury“ - „Sunderland“. Tiesioginė transliacija. **23.45** Futbolas. Anglijos lygos taurė. „Colchester“ - „Aston Villa“. **1.35** Futbolas. Anglijos lygos taurė. „Bury“ - „Sunderland“. **3.25** Futbolas. UEFA Čempionų lygos žurnalas. **4.55** Futbolas. Vokietijos taurės finalas. „Eintracht“ - „Borussia“.

EUROSPORT

6.30, **9.30**, **15.00**, **0.15** Dviračių sportas. **8.00**, **11.05**, **14.05**, **19.00**, **20.00**, **2.30**, **5.00** Pasaulio lengvosios atletikos čempionatas. Didžioji Britanija. **10.30** Buriavimas. **12.00** TBA. **18.00** Europos dviračių plento čempionatas. Danija. **19.55**, **0.10** Sporto naujienos. **4.00** Dviračių sportas. „Arctic Race“. Norvegija.

LAISVALAIKIS REKOMENDUOJA

TV6 22.00

„KOLUMBIANA“

Kriminalinė drama. JAV, Prancūzija. 2011.
Režisierius: Olivier Megaton.
Vaidina: Zoe Saldana, Michael Vartan, Callum Blue.

Katalėja Restrepo laimingai leidžia vaikystę saulėtoje Bogotoje. Deja, mergaitės laukia kraupus likimo smūgis - žiauriai nužudomi abu jos tėvai. Ketė, tuo metu sulaukusi vos dešimties metų, tampa pagrindine klaikaus įvykio liudininke. Per laimingą atsitiktinumą mergaitė išvengia savo tėvų likimo.

TV1 18.00

„NEKLAUSK MEILĖS VARDO“

TV serialas. Indija. 2011.
Režisieriai: Nissar Parvez, Maan Singh.
Vaidina: Barun Sobti, Akshay Dogra, Sanaya Irani.

Istorija apie jauną moterį Kuši, kurios vestuves sugriauna verslininkas Arnavas. Kuši šeimos vardas yra viešai suteršta, ji su seserimi išsiunčiamos pas našlę tetą į Delį...

TV3 19.30

„TĖVELIO DUKRYTĖS“

TV serialas. Rusija. 2007.
Režisierė: Irina Vasiljeva.
Vaidina: Andrej Leonov, Miroslava Karpovič, Nona Grišajeva.

Tėtis vienas augina penkias dukras. Marijai galvoje tik mados ir išvaizda, Dovilė - kieta ir niūroka gotė, Živilė iš rankų nepaleidžia futbolo kamuolio, o Karolina - tikra moksliukė. Yra dar ir mažiausioji - Paulina.

TV8 21.00

„VANDUO DRAMBLIAMS“

Romantinė drama. JAV. 2011.
Režisierius: Francis Lawrence.
Vaidina: Reese Witherspoon, Robert Pattinson.

Didžiosios depresijos laikai. Veterinarijos studentas Džeikobas po tragiškos tėvų žūties meta universitetą ir prisijungia prie keliaujančio cirko. Sekdamas savo tėvo pėdomis, vaikinas pradeda dirbti veterinaru, o netrukus įsimyli nuostabią moterį.

Premjera

„Vėjų upė“

„Wind River“

Kino teatruose nuo rugpjūčio 4 d.
- **Mistinis trileris,** JAV, 2017
- **Režisierius:** Taylor Sheridan
- **Vaidina:** Jeremy Renner, Elizabeth Olsen
- **IMDB:** 7,5/10

Filmas anglų kalba su lietuviškais subtitrais

„Forum Cinemas“ nuotr.

Patyręs medžiotojas Koris atokaus rezervato „Vėjų upė“ teritorijoje aptinka žiauriai nužudytos indėnės lavoną. Netikėtas radinys sudomina ne tik vietines policijos pajėgas, tačiau ir FTB, tirti nusikaltimo atsiuntusius agentę Džeinę Baner. Eidama nusikaltėlio pėdsakais, nepatyrusi moteris vis labiau rizikuoja gyvybe ir netrunka patekti į paslapčių, intrigų ir kruvinų susirėmimų verpetą jai svetimose laukinėse žemėse. Jusdamas ryšį su indėnų rezervatą sukrėtusiu nusikaltimu, į pagalbą Džeinei stoja Koris, tačiau ar du žmonės yra pajėgūs kovoti su nusikaltėliu, kurio jiedu negali aptikti?

Anot kino kritikų, šiame kvapą gniaužiančiame įtempto siužeto trileryje, aktoriai Džeremis Reneris (Jeremy Renner) ir Elizabet Olsen (Elizabeth Olsen) atliko geriausius savo karjeros vaidmenis, už kuriuos jiems prognozuojama „Oskaro“ nominacija. Pats juostos režisierius šį filmą vadina geriausiu ir asmeniškiausiu savo kūriniu, kalbančiu apie gyvenimo sunkumus, visuomenės susiskaldymą ir tėvų-vaikų santykius.

„Forum Cinemas“ inf.

Premjera

„Forum Cinemas“ nuotr.

„Kai šėlsta mamos“

„Fun Mom Dinner“

Kino teatruose nuo rugpjūčio 4 d.
- **Komedija,** JAV, 2017
- **Režisierė:** Alethea Jones
- **Vaidina:** Katie Aselton, Toni Collette, Bridget Everett, Molly Shannon, Adam Scott, Adam Levine ir kiti.

Filmas anglų kalba su lietuviškais subtitrais

Tai istorija, kurioje save ras kiekviena moteris ir mama. Keturios mamos, kurias vienija tik tai, kad jų vaikai eina į tą pačią paruošiamąją klasę, sugalvoja drauge surengti „smagią mamų vakarienę“. Jai besiruošdamos, keturios labai skirtingos moterys galiausiai supras, kad jos tarpusavyje turi gerokai daugiau bendro, nei manė iš pradžių. Netikėtai tarp jų užsimezga tikras, nuoširdus ir labai atviras ryšys. Mamoms (ir ne tik joms) dedikuojamą filmą sukūrė australų kilmės režisierė Alethėja Džouns (Alethea Jones), į komandą pasikvietusi būrį žavių aktorių.

„Forum Cinemas“ inf.

VILNIUS

FORUM CINEMAS AKROPOLIS

„Atominė blondinė“ (trileris, JAV, N-16) - 4-10 d. 16.05, 19.20, 21.45 val. 4-5 d. 22.55 val.
„Kai šėlsta mamos“ (komedija, JAV, N-16) - 4-10 d. 12.50, 18.40, 20.50 val. 4-5 d. 23.35 val.
„Vėjų upė“ (mistinis trileris, JAV, N-16) - 4-10 d. 13.45, 18.50, 21.20 val. 4-5 d. 23.25 val.
„Anabelė 2“ (siaubo f., JAV, N-16) - 10 d. 18.20 val. (POWER HIT RADIO premjera).
„Ratai 3“ (animacinis f., dubliuotas lietuviškai, JAV, V) - 4-10 d. 10.30, 11.20, 13, 13.35, 13.55, 15.40, 16.30, 18.10 val.
„Ratai 3“ (animacinis f., dubliuotas lietuviškai, JAV, 3D, V) - 4-10 d. 12.20 val.
„Diunkerkas“ (karinė drama, Didžioji Britanija, Nyderlandai, Prancūzija, JAV, N-16) - 4-10 d. 16.20, 18, 20.40 val. 4-5 d. 23.15 val.
„Valerianas ir Tūkstančio planetų miestas“ (fantastinis f., Prancūzija, N-13) - 4-10 d. 10.20, 15, 21.30 val. 4-5 d. 23.05 val.
„Valerianas ir Tūkstančio planetų miestas“ (nuotykių f., Prancūzija, 3D, N-13) - 4-10 d. 12.30, 18.30 val.
„Bjaurusis aš 3“ (animacinis f., dubliuotas lietuviškai, JAV, V) - 4-10 d. 10.10, 11.30, 14.50, 17.05 val.
„Amitvylio siaubas: Pamestos vaizdajuostės“ (siaubo f., JAV, N-13) - 4-10 d. 16.15, 19, 21.05 val. 4-5 d. 23.45 val.
„Transformeriai: paskutinis riteris“ (fantastinis f., JAV, 3D, N-13) - 4-10 d. 13.20 val.
„Karas už beždžionių planetą“ (veiksmo f., JAV, N-13) - 4-10 d. 20.25 val.
„Karibų piratai. Salazaro kerštas“ (nuotykių komedija, JAV, N-13) - 4-10 d. 10.50 val.
„Žmogus-voras: grįžimas namo“ (fantastinis veiksmo f., JAV, 3D, N-7) - 4-10 d. 15.30 val.
„Žmogus-voras: grįžimas namo“ (fantastinis veiksmo f., JAV, N-7) - 4-9 d. 18.20 val.
„Overdrive. Greičio įkaitai“ (veiksmo komedija, JAV, N-13) - 4-10 d. 21.15 val.
„Alvinas ir burundukai: didžioji kelionė“ (animacinis f., dubliuotas lietuviškai, JAV, V) - 4-10 d. 10.40 val. (vasaros akcija vaikams).

FORUM CINEMAS VINGIS

„Atominė blondinė“ (trileris, JAV, N-16) - 4-10 d. 13.50, 17, 19.10, 21.45 val.
„Kai šėlsta mamos“ (komedija, JAV, N-16) - 4-10 d. 14.40, 17.50, 19.20, 21.30 val.
„Vėjų upė“ (mistinis trileris, JAV, N-16) - 4-10 d. 13.55, 16.20, 19, 21.40 val.
„Anabelė 2“ (siaubo f., JAV, N-16) - 10 d. 18.30 val. (POWER HIT RADIO premjera).
„Ratai 3“ (animacinis f., dubliuotas lietuviškai, JAV, V) - 4-10 d. 11.10, 12, 13.45, 14.30, 16.05, 18.30 val. (10 d. 18.30 val. seansas nevyks).
„Ratai 3“ (animacinis f., dubliuotas lietuviškai, JAV, 3D, V) - 4-10 d. 12.15, 16.50 val.
„Ratai 3“ (animacinis f., originalo k., JAV, V) - 4-10 d. 11.20 val.
„Diunkerkas“ (karinė drama, Didžioji Britanija, Nyderlandai, Prancūzija, JAV, N-16) - 4-10 d. 11.40, 14.10, 16.40, 18.45, 21.20 val.
„Valerianas ir Tūkstančio planetų miestas“ (fantastinis f., Prancūzija, N-13) - 4-10 d. 12, 18 val.
„Valerianas ir Tūkstančio planetų miestas“ (fantastinis f., Prancūzija, 3D, N-13) - 4-10 d. 15, 21 val.
„Bjaurusis aš 3“ (animacinis f., dubliuotas lietuviškai, JAV, V) - 4-10 d. 11, 13.20, 15.40, 18 val.
„Bjaurusis aš 3“ (animacinis f., dubliuotas lietuviškai, JAV, 3D, V) - 4-10 d. 12 val.
„Amitvylio siaubas: Pamestos vaizdajuostės“ (siaubo f., JAV, N-13) - 4-10 d. 16.25, 19.35, 21.40 val.
„Karibų piratai. Salazaro kerštas“ (nuotykių komedija, JAV, 3D, N-13) - 4-10 d. 15 val.
„Transformeriai: paskutinis riteris“ (fantastinis f., JAV, 3D, N-13) - 4, 6, 8, 10 d. 20 val.
„Žmogus-voras: grįžimas namo“ (fantastinis veiksmo f., JAV, 3D, N-7) - 5, 7, 9 d. 20 val.
„Lemtinga pagunda“ (drama, JAV, N-13) - 4-10 d. 21 val.
„Karas už beždžionių planetą“ (veiksmo f., JAV, N-13) - 4-10 d. 20.15 val.
„Troliai“ (animacinis f., dubliuotas lietuviškai, JAV, V) - 4-10 d. 11.30 val. (vasaros akcija vaikams).

SKALVIJOS KINO CENTRAS

„Didysis baletas“ (drama, Rusija) - 4 d. 16.30 val.
„Beatričės bučinys“ (drama, Prancūzija) - 4 d. 19 val. 5 d. 16.40 val. 6 d. 18.40 val. 8 d. 18.45 val. 9 d. 21 val. 10 d. 16.20 val.
„Tobuli melagiai“ (drama, Italija) - 4 d. 21.10 val.
„Tai tik pasaulio pabaiga“ (drama, Kanada, Prancūzija) - 5 d. 18.50 val.
„Komivojažierius“ (drama, Iranas, Prancūzija) - 5 d. 20.50 val.
„Lemtinga pagunda“ (drama, JAV) - 6 ir 9 d. 16.50 val.
„Ji“ (drama, Prancūzija, Vokietija, Belgija) - 6 d. 20.50 val. 10 d. 18.30 val.
„Pasiklydę Paryžiuje“ (komedija, Belgija, Prancūzija) - 7 d. 16.20 val.
„Šaltasis tango“ (drama, Rusija) - 7 d. 18 val. 10 d. 21 val.
„Patersonas“ (drama, JAV) - 8 d. 16.30 val.
„Nepažįstamoji“ (drama, Prancūzija, Belgija) - 8 d. 21 val.
„Paskutinė šeima“ (biografinė drama, Lenkija) - 9 d. 18.40 val.

MULTIKINO OZAS

„Tamsusis bokštas“ (fantastinis f., JAV, N-13) - 10 d. 19 val.
„Vėjų upė“ (mistinis trileris, JAV, N-16) - 4-10 d. 17.30, 19.30, 22 val.
„Kai šėlsta mamos“ (komedija, JAV, N-16) - 4, 6, 8, 10 d. 16.15, 21 val. 5, 7, 9 d. 16.15, 18.30 val.
„Beatričės bučinys“ (drama, Prancūzija, N-13) - 4, 6, 8, 10 d. 18.30 val. 5, 7, 9 d. 20.45 val.
„Atominė blondinė“ (trileris, JAV, N-16) - 4-9 d. 12, 13.45, 18.45, 21.15, 22 val. 10 d. 13.45, 18.45, 21.15, 22 val.
„Ratai 3“ (animacinis f., dubliuotas lietuviškai, JAV, V) - 4-8 d. 11, 11.45, 13.30, 16, 17, 18.45 val. 9 d. 10.45, 11.45, 13.30, 16, 17, 18.45 val. 10 d. 13.30, 16, 17 val.
„Ratai 3“ (animacinis f., dubliuotas lietuviškai, JAV, 3D, V) - 4-8 d. 10.15, 12.45, 15.30, 9 d. 15.30, 10 d. 12.45, 15.30 val.
„Valerianas ir Tūkstančio planetų miestas“ (fantastinis f., Prancūzija, N-13) - 4-10 d. 14.30 val.
„Valerianas ir Tūkstančio planetų miestas“ (fantastinis f., Prancūzija, 3D, N-13) - 4-9 d. 10.15, 13, 16, 19, 21.30 val. 10 d. 13, 16, 19, 21.30 val.
„Amitvylio siaubas: Pamestos vaizdajuostės“ (siaubo f., JAV, N-13) - 4-9 d. 10, 20, 22 val. 10 d. 20, 22 val.
„Diunkerkas“ (karinė drama, Didžioji Britanija, Nyderlandai, Prancūzija, JAV, N-13) - 4, 6-9 d. 11.15, 14, 16.30, 19, 21.30 val. 5 d. 14, 16.30, 19, 21.30 val. 10 d. 14, 16.30, 19, 21.30 val.
„Bjaurusis aš 3“ (animacinis f., dubliuotas lietuviškai, JAV, V) - 4-9 d. 11, 13, 15 val. 10 d. 13, 15 val.
„Ratai 3“ (animacinis f., dubliuotas lietuviškai, JAV, V) - 5 d. 11 val. (specialus seansas mažiukams).
„Beatričės bučinys“ (drama, Prancūzija, N-13) - 9 d. 12 val. (specialus seansas mamoms su mažyliais).

Premjera

Kino teatruose nuo rugpjūčio 4 d.
- **Trileris,** JAV, 2017
- **Režisierius:** David Leitch
- **Vaidina:** Charlize Theron, James McAvoy, John Goodman, Sofia Boutella ir kiti
- **IMDB:** 7,2/10

Filmas anglų kalba su lietuviškais subtitrais

Geriausias žiaurumo, seksualumo ir meistriškumo derinys - Šarliz Teron (Charlize Theron) stilingame šnipų trileryje „Atominė blondinė“

„Forum Cinemas“ nuotr.

„Atominė blondinė“

„Atomic Blonde“

Garso takeliu įtraukiantis ir nė minutei neleidžiantis atsikvėpti veiksmo trileris nukels į dvigubais agentais knibždantį Berlyną, kuomet ore jau tvyrojo didžiulių permainų nuojauta. Tarp Rytų ir Vakarų padalintame mieste kažkas nužudo slaptosios britų tarnybos MI6 agentą bei pasisavina itin slaptą ir kompromituojantį dvigubų agentų sąrašą. Išnarplioti susidariusios situacijos ir išgelbėti slaptosios tarnybos agentų tapatybes (o tuo pačiu - ir gyvybes) į Berlyną išsiunčiama geriausia MI6 agentė Lorena Broton, kurią vaidina Šarliz Teron (Charlize Theron), žinoma „Atominės blondinės“ slapyvardžiu.

Vienintelis žmogus, kuriuo ji gali pasikliauti svetimoje šalyje, apsupta priešų, yra vietinio britų žvalgybos biuro vadovas Deividas, kurį vaidina Džeimsas Makavojus (James McAvoy). Iš pirmo žvilgsnio - grubus ir netašytas, Deividas pasirodo besąs neįkainojamas partneris ir pagalbininkas. Pasitelkusi visus savo sugebėjimus ir nuolat žiūrėdama mirčiai į akis, Lorena ima sekti dar karštais šnipų-žudikų pėdsakais. Mirtinose lenktynėse su laiku ir už kiekvieno kampo tūnančiu priešu Atominė blondinė privalo įvykdyti užduotį, išgelbėti Vakarų žvalgybą nuo sutriuškinimo ir atstatyti trapią pasaulio jėgų pusiausvyrą.

„Forum Cinemas“ inf.

Šarliz Teron (Charlize Theron) - filmo „Atominė blondinė“ premjeroje Los Andžele

JAV aktorė Džosi Ošoa (Jossie Ochoa)

EPA-Eltos nuotr.

KAUNAS

FORUM CINEMAS

„Atominė blondinė“ (trileris, JAV, N-16) - 4-10 d. 13, 16.55, 18.20, 22.50 val. 4-5 d. 23.59 val.
„Kai šėlsta mamos“ (komedija, JAV, N-16) - 4-10 d. 14.45, 19.30, 21.40 val. 4-5 d. 23.50 val.
„Vėjų upė“ (mistinis trileris, JAV, N-16) - 4-10 d. 13.20, 18, 20.30 val. 4-5 d. 23.45 val.
„Anabelė 2“ (siaubo f., JAV, N-16) - 10 d. 18.35 val. (POWER HIT RADIO premjera).
„Ratai 3“ (animacinis f., dubliuotas lietuviškai, JAV, V) - 4-10 d. 9.30, 12, 14.35, 15.10, 17.10 val.
„Ratai 3“ (animacinis f., dubliuotas lietuviškai, JAV, 3D, V) - 4-10 d. 10.40, 16.05 val.
„Bjaurusis aš 3“ (animacinis f., dubliuotas lietuviškai, JAV, V) - 4-10 d. 9.50, 10.50, 12.30, 13, 15.30, 17.50 val.
„Valerianas ir Tūkstančio planetų miestas“ (fantastinis f., Prancūzija, N-13) - 4-10 d. 10, 15.20, 21 val.
„Valerianas ir Tūkstančio planetų miestas“ (fantastinis f., Prancūzija, 3D, N-13) - 4-10 d. 12.20 val.
„Valerianas ir Tūkstančio planetų miestas“ (fantastinis f., Prancūzija, 3D, N-13) - 4-10 d. 19.45 val. (SCAPE).
„Amitvylio siaubas: Pamestos vaizdajuostės“ (siaubo f., JAV, N-13) - 4-10 d. 11.10, 15.50, 20.10, 23 val.
„Diunkerkas“ (karinė drama, Didžioji Britanija, Nyderlandai, Prancūzija, JAV, N-16) - 4-10 d. 17.40, 20.05, 22.15 val.
„Žmogus-voras: grįžimas namo“ (fantastinis veiksmo f., JAV, 3D, N-7) - 4-10 d. 13.10 val.
„Žmogus-voras: grįžimas namo“ (fantastinis veiksmo f., JAV, N-7) - 4-9 d. 18.35 val.
„Overdrive. Greičio įkaitai“ (veiksmo komedija, JAV, N-13) - 4-10 d. 21.30 val.
„Karas už beždžionių planetą“ (veiksmo f., JAV, N-13) - 4, 6, 8, 10 d. 22.30 val.
„Transformeriai: paskutinis riteris“ (fantastinis f., JAV, N-13) - 5, 7, 9 d. 22.30 val.
„Balerina“ (animacinis f., dubliuotas lietuviškai, Prancūzija, Kanada, V) - 4-10 d. 10.10 val. (vasaros akcija vaikams).

CINAMON

„Atominė blondinė“ (trileris, JAV, N-16) - 4-10 d. 12.10, 16.30, 20, 22.30 val.
„Kai šėlsta mamos“ (komedija, JAV, N-16) - 4-10 d. 14.45, 20.15, 22.15 val.
„Vėjų upė“ (mistinis trileris, JAV, N-16) - 4-10 d. 19.15, 22 val.
„Ratai 3“ (animacinis f., dubliuotas lietuviškai, JAV, V) - 4-10 d. 10, 11, 12.30, 15, 17.30, 19.30 val.
„Ratai 3“ (animacinis f., dubliuotas lietuviškai, JAV, 3D, V) - 4-10 d. 13.20, 15.40, 18 val.
„Amitvylio siaubas: Pamestos vaizdajuostės“ (siaubo f., JAV) - 4-10 d. 21.45 val.
„Valerianas ir Tūkstančio planetų miestas“ (fantastinis f., Prancūzija) - 4-10 d. 11.30 val.
„Valerianas ir Tūkstančio planetų miestas“ (fantastinis f., Prancūzija, 3D) - 4-10 d. 16.45 val.
„Diunkerkas“ (karinė drama, Didžioji Britanija, Nyderlandai, Prancūzija, JAV, N-13) - 4-10 d. 14.15, 19, 21.15 val.
„Mergų balius“ (komedija, JAV, N-16) - 4-10 d. 10.40, 17 val.
„Bjaurusis aš 3“ (animacinis f., dubliuotas lietuviškai, JAV) - 4-10 d. 10.15, 12.45, 14.30 val.

KLAIPĖDA

FORUM CINEMAS

„Atominė blondinė“ (trileris, JAV, N-16) - 4-10 d. 12.45, 19.10, 21.50 val. 4-5 d. 23.20 val.
„Vėjų upė“ (mistinis trileris, JAV, N-16) - 5, 7, 9 d. 16, 18.40, 21.10 val. 4-5 d. 23.30 val.
„Kai šėlsta mamos“ (komedija, JAV, N-16) - 4, 6, 8 d. 16, 19.20, 21.30 val. 4-5 d. 23.40 val.
„Anabelė 2“ (siaubo f., JAV, N-16) - 10 d. 18.45 val. (POWER HIT RADIO premjera).
„Ratai 3“ (animacinis f., dubliuotas lietuviškai, JAV, V) - 4-10 d. 10.10, 11, 12.40, 13.30, 15.10, 17.40, 20.10 val.
„Ratai 3“ (animacinis f., dubliuotas lietuviškai, JAV, 3D, V) - 4-10 d. 16.40 val.
„Bjaurusis aš 3“ (animacinis f., dubliuotas lietuviškai, JAV, V) - 4-10 d. 10.20, 11.30, 12.30, 14.50, 17.05 val.
„Valerianas ir Tūkstančio planetų miestas“ (fantastinis f., Prancūzija, N-13) - 4-10 d. 10.40, 15.20 val. 4-5 d. 22.40 val.
„Valerianas ir Tūkstančio planetų miestas“ (fantastinis f., Prancūzija, 3D, N-13) - 4-10 d. 13.40, 18.20 val.
„Amitvylio siaubas: Pamestos vaizdajuostės“ (siaubo f., JAV, N-13) - 4-10 d. 16.30, 21.15 val. 4-5 d. 23.50 val.
„Diunkerkas“ (karinė drama, Didžioji Britanija, Nyderlandai, Prancūzija, JAV, N-16) - 4-10 d. 16, 18.45, 21.20 val. (16 val. seansas vyks 10 d.; 10 d. 18.45 val. seansas nevyks).
„Žmogus-voras: grįžimas namo“ (fantastinis veiksmo f., JAV, N-7) - 4, 6, 8, 10 d. 13.50 val.
„Karas už beždžionių planetą“ (veiksmo f., JAV, N-13) - 5, 7, 9 d. 13.50 val.
„Normas, lokys iš Šiaurės“ (animacinis f., dubliuotas lietuviškai, Indija, JAV, V) - 4-10 d. 10.30 val. (vasaros akcija vaikams).

ŠIAULIAI

FORUM CINEMAS

„Atominė blondinė“ (trileris, JAV, N-16) - 4-10 d. 15.50, 18.35, 21.20 val.
„Kai šėlsta mamos“ (komedija, JAV, N-16) - 4-10 d. 19.30, 21.40 val.
„Vėjų upė“ (mistinis trileris, JAV, N-16) - 4-10 d. 18.25, 21 val. (10 d. 18.25 val. seansas nevyks).
„Anabelė 2“ (siaubo f., JAV, N-16) - 10 d. 18.25 val. (POWER HIT RADIO premjera).
„Ratai 3“ (animacinis f., dubliuotas lietuviškai, JAV, V) - 4-10 d. 10.10, 12.40, 15.20, 18 val.
„Ratai 3“ (animacinis f., dubliuotas lietuviškai, JAV, 3D, V) - 4-10 d. 11.10, 13.40, 16.20 val.
„Bjaurusis aš 3“ (animacinis f., dubliuotas lietuviškai, JAV, V) - 4-10 d. 10.20, 11.30, 13.50, 16.05 val.
„Diunkerkas“ (karinė drama, Didžioji Britanija, Nyderlandai, Prancūzija, JAV, N-16) - 4-10 d. 14.35, 20.30 val.
„Amitvylio siaubas: Pamestos vaizdajuostės“ (siaubo f., JAV, N-13) - 4-10 d. 12.30, 21.50 val.
„Valerianas ir Tūkstančio planetų miestas“ (fantastinis f., Prancūzija, 3D, N-13) - 4-10 d. 18.50 val.
„Valerianas ir Tūkstančio planetų miestas“ (fantastinis f., Prancūzija, N-13) - 4-10 d. 12.50 val.
„Mergų balius“ (komedija, JAV, N-16) - 4-10 d. 17.10 val.
„Kung Fu Panda 3“ (animacinis f., dubliuotas lietuviškai, JAV, Kinija, V) - 4-10 d. 10.30 val. (vasaros akcija vaikams).

Redakcija už repertuaro pakeitimus neatsako

Zucchero koncertas Vilniuje įvyks rugsėjo 15 dieną

Zucchero koncertas „Compensa“ koncertų salėje Vilniuje įvyks rugsėjo 15 d. Dėl didžiulio papildomų koncertų skaičiaus Italijos muzikos superžvaigždės atstovai yra priversti kiek pakeisti atlikėjo pasirodymo Lietuvoje datą.

Naujausius pasikeitimus lėmė didžiulė Zucchero koncertų sėkmė - išsiilgę gerbėjai bilietus perka žaibišku greičiu, todėl bus surengti papildomi pasirodymai. Siekiant surengti kuo įspūdingesnius koncertus, teko kiek pakeisti koncertų datą ne tik Lietuvoje, bet ir kitose šalyse.

„Atlikėjo atstovai oficialiai patvirtino, kad Zucchero koncertas įvyks rugsėjo 15 d. Tikimės, kad gerbėjams nežymus datos pakeitimas didelių nepatogumų nesukels, - sakė „Live Nation Lietuva“ vadovas Deividas Afarjancas. - Koncertas yra perkeliamas paties atlikėjo atstovų iniciatyva. Visi anksčiau įsigyti bilietai į Zucchero koncertą galios - jų specialiai keisti nereikia.“

FAKTAI

● Italijos muzikos žvaigždė, kurios tikrasis vardas Adelmas Fornačaris (Adelmo Fornaciari), jau vaikystėje dainavo ir grojo vargonais gimtojo kaimelio Ronkočezio bažnyčioje. Būdamas 12 metų, jaunuolis atrado amerikiečių bliuzą ir soulą. Per porą metų savarankiškai gitara išmokęs groti Otiso Redingo (Otis Redding), Marvino Gajaus (Marvino Gaye) ir kitų dainas, jis subūrė pirmąją grupę. Muzikantai atlikdavo ne tik žinomų žvaigždžių kūrinius, bet ir paties Adelmo, pasivadinusio Zucchero pseudonimu, dainas.

● 1975 m. Zucchero išvyko į Kaliforniją (JAV), kur susipažino su prodiuseriu Koradu Rustičiu (Corrado Rustici). Pastarasis pastebėjo, kad atlikėjas yra puikus dainų autorius, - netrukus Zucchero dainas atliko daugelis jaunų italų atlikėjų. Deja, nors Zucchero sukurtos dainos skambėdavo „San Remo“ festivaliuose, pačiam atlikėjui solo karjera pradžioje sekėsi ne itin gerai.

● Pirmoji sėkmė muzikantą aplankė 1986 m., išleidus albumą „Rispetto“, šis vien Italijoje buvo nupirktas 300 tūkst. tiražu. Dar didesnio populiarumo sulaukė po metų išleistas albumas „Blue's“. Įrašas tapo komerciškai sėkmingiausiu albumu Italijos istorijoje - jį įsigijo daugiau nei 1,5 mln. melomanų. Šį rekordą po dvejų metų pagerino kitas Zucchero albumas „Oro Incenso & Birra“, jo parduotų kopijų tiražas perkopė 8 mln. ribą.

● Tarptautinį pripažinimą Zucchero pelnė surengęs pasirodymus su pačiomis ryškiausiomis muzikos žvaigždėmis: Bono iš U2, Eriku Kleptonu (Eric Clapton), Eltonu Džonu (Elton John), Džo Kokeriu (Joe Cocker), Stingu, Mailsu Deivisu (Miles Davis), B.B.Kingu, Džonu Li Hukeriu (John Lee Hooker), Lučanu Pavaročiu (Luciano Pavarotti), Andrėja Bočeliu (Andrea Bocelli), Polu Jangu (Paul Young), „Queen“ ir daugeliu kitų.

● Didžiausios sėkmės sulaukė italų atlikėjo daina „Senza Una Donna (Without A Woman)“. 1991 m. Zucchero įrašė naują šios baladės versiją. Daina tapo didžiuliu hitu - pasaulyje šis singlas yra parduotas 1 mln. tiražu.

„Laisvalaikio“ inf.

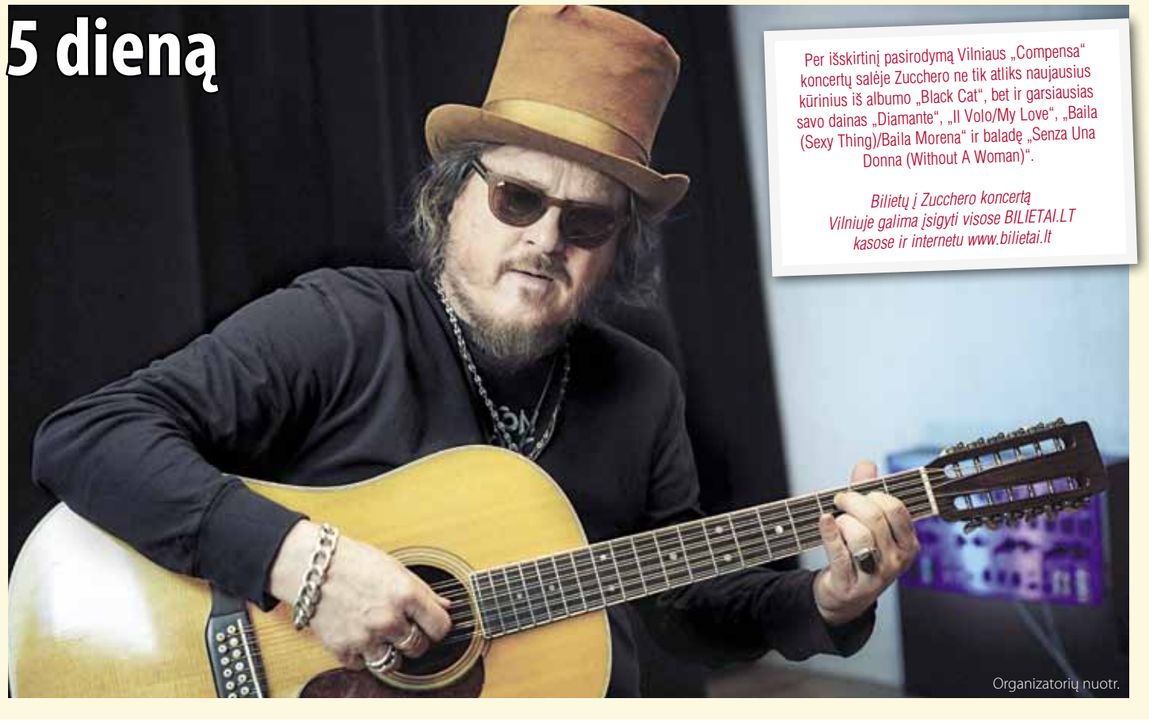

Per išskirtinį pasirodymą Vilniaus „Compensa“ koncertų salėje Zucchero ne tik atliks naujausius kūrinius iš albumo „Black Cat“, bet ir garsiausias savo dainas „Diamante“, „Il Volo/My Love“, „Baila (Sexy Thing)/Baila Morena“ ir baladę „Senza Una Donna (Without A Woman)“.

Bilietų į Zucchero koncertą Vilniuje galima įsigyti visose BILIETAI.LT kasose ir internetu www.bilietai.lt

Organizatorių nuotr.

Teatras

PALANGA

KONCERTŲ SALĖ

4 d. 20 val. - R.Leoncavallo opera „Pajacai“. Rež. D.Ibelhauptaitė.

Koncertai

VILNIUS

ŠV.KOTRYNOS BAŽNYČIA

10 d. 20 val. - Mantas. Akustinis koncertas. Atlikėjai: Mantas Jankavičius, Domas Bajarūnas.

MOKYTOJŲ NAMAI

4 d. 19 val. VMN kiemelyje - 9-asis „Bardai LT“ gimtadienis. Dalyvauja: V.Bagdonas, A.Giniotis, A.Kaniava, duetas „Kamanių šilelis“ (M.Zemleckas ir K.Gudmonaitė), D.Žvirblis, L.Degėsys.

9 d. 20 val. VMN kiemelyje - „Monique live“. Atlikėja Monika Pundziūtė su grupe.

Monika Pundziūtė

VYTAUTO KASIULIO DAILĖS MUZIEJUS

5 d. 16.30 val. - Galingi vasaros akordai. Fortepijono rečitalis.

VU BOTANIKOS SODAS

6 d. 19 val. - Kristupo festivalis: „Gyvenimas kaip filmas“. Atlikėjai: Ch.Ruebens (gitara, vokalas), N.Bakula (akordeonas), T.Dešukas (smuikas), V.Nivinskas (kontrabosas).

8 d. 19 val. - „Braziliška naktis“. Atlikėjai: E.Petrošiūtė (vokalas), D.Farias (gitara, vokalas, Brazilija), M.Nicolaiiewsky (bosinė gitara, Brazilija), F.P. da Silva (mušamieji, vokalas, Brazilija).

TRAKAI

TRAKŲ PILIS

7 d. 20.30 val. - Leslie Feist (Kanada).

8 d. 20.30 val. - Brit Floyd - Immersion World Tour.

KAUNAS

Pažaislio muzikos festivalis

5 d. 20 val. Pociūnų aerodrome - Dedikacija dainininkei Natalie Cole. Kauno bigbendas (vadovas V.Andriuškevičius). V.Matačiūnaitė (vokalas). Dir. P.Tadaras.

6 d. 19 val. Babtyno-Žemaitkiemio dvare - „Kai susitinka džiazas, klasika ir afrokubiečių ritmai“. Y.Canizares (smuikas, vokalas, Kuba/Šveicarija), D.Stawinski (fortepijonas, Vokietija), D.Brito (kontrabosas, Venesuela), C.Regmey (mušamieji, Šveicarija), I.Sotolongo (perkusija, Kuba).

PALANGA

KULTŪROS CENTRAS „RAMYBĖ“

5 d. 20 val. - Sax Gordon ir Toni Lynn (JAV/Italija).

7 d. 20 val. - Duo „PetrArka“. Petras Vyšniauskas ir Arkadijus Gotesmanas.

8 d. 20 val. - „Apie meilę...“. „El Fuego“: J.Sakalauskas, P.Bagdanavičius, R.Spalinskas.

9 d. 20 val. - „Ritmo šėlsmas“. Giunter Percussion ansamblis.

KURHAUZAS

6 d. 19 val. - Donato Montvydo koncertas.

9 d. 20 val. - Liudas Mikalauskas. Autorinis vakaras.

Liudas Mikalauskas

SENOJI GIMNAZIJA

9 d. 20 val. - „Vasaros desertas 2017“. Juozas Erlickas.

PALANGOS GINTARO MUZIEJUS

4 d. 20 val. - „Nakties serenados 2017“. Lietuvos kamerinis orkestras, solistas Vytautas Sondeckis (violončelė). Dir. A.Čepaitė.

5 d. 20 val. - „Nakties serenados 2017“. Lietuvos kamerinis orkestras, solistė Lauryna Bendžiūnaitė (sopranas). Dir. R.Šervenikas.

8 d. 19 val. - „Aksominės muzikos istorijos“. Duo Lorenzen (Izraelis). E.Lorenzen (smuikas), B.S.Lorenzen (fortepijonas).

10 d. 19 val. - Pasaulio balsai muzikos festivalyje „Ave Maria“. „Atspindžiai“. Monika-Evelin Liiv (mecosopranas, Suomija), Audronė Juozauskaitė (fortepijonas).

PALANGOS ŠVČ.MERGELĖS MARIJOS ĖMIMO Į DANGŲ BAŽNYČIA

7 d. 20 val. - Pasaulio balsai muzikos festivalyje „Ave Maria“. Cantabo Domino. „Duo barocco“: S.Šerytė (mecosopranas), R.Dubinskaitė (mecosopranas), V.Eidukaitytė-Storastienė (vargonai).

NIDA

EVANGELIKŲ LIUTERONŲ BAŽNYČIA

5 d. 20 val. - Antra programa: „Žmogaus sielos liūdesys ir džiaugsmas J.S.Bacho ir G.F.Hendelio muzikoje“. Kamerinės muzikos festivalis „Kuršių nerija 2017“. Festivalio orkestras „Musica humana“, vokalinis duetas „Cantus Coronatus“, solistai: R.Beinaris (obojus), I.Girdžiūnaitė (smuikas), dir. A.Vizgirda.

9 d. 20 val. - Trečia programa: „Vasaros laikas“. Kamerinės muzikos festivalis „Kuršių nerija 2017“. Festivalio orkestras „Musica humana“, džiazo trio: S.Šiaučiulis (klavišiniai), E.Federavičius (perkusija), D.Butkevičius (kontrabosas), solistai: J.Janužas (tenoras), A.Baublinskaitė (fleita), D.Šeibokaitė (fleita), R.Beinaris (obojus, anglų ragas), L.Lapė (trimitas). Dir. A.Vizgirda.

JUODKRANTĖ

EVANGELIKŲ LIUTERONŲ BAŽNYČIA

4 d. 20 val. - „Žmogaus sielos liūdesys ir džiaugsmas J.S.Bacho ir G.F.Handelio muzikoje“. Kamerinės muzikos festivalis „Kuršių nerija 2017“. Festivalio orkestras „Musica humana“, vokalinis duetas „Cantus Coronatus“, solistai: R.Beinaris (obojus), I.Girdžiūnaitė (smuikas), dir. A.Vizgirda.

8 d. 20 val. - Trečia programa: „Vasaros laikas“. Kamerinės muzikos festivalis „Kuršių nerija 2017“. Festivalio orkestras „Musica humana“, džiazo trio: S.Šiaučiulis (klavišiniai), E.Federavičius (perkusija), D.Butkevičius (kontrabosas), solistai: J.Janužas (tenoras), A.Baublinskaitė (fleita), D.Šeibokaitė (fleita), R.Beinaris (obojus, anglų ragas), L.Lapė (trimitas). Dir. A.Vizgirda.

BIRŠTONAS

KULTŪROS CENTRAS

4 d. 19 val. - „Dagilėlio giesmės“. Dalyvauja: Šiaulių berniukų ir jaunuolių choras „Dagilėlis“ (meno vadovas ir dir. R.Adomaitis, koncertmeisterė D.Šulcaitė).

KURHAUZAS

5 d. 19 val. - Koncertas „Dainuojame Birštonui“. Koncertuoja BVMA dalyviai. Renginys - nemokamas.

6 d. 18 val. - Birštono vasaros menų akademijos uždarymo koncertas. Koncertuoja BVMA dėstytojai ir dalyviai.

„EGLĖS“ SANATORIJA

4, 5 d. 21 val. - „Vakaro serenados“. Koncertuoja BVMA dalyviai. Renginys - nemokamas.

DRUSKININKAI

Tarptautinis menų festivalis „Druskininkų vasara su M.K.Čiurlioniu“

6 d. 11.30 val. Merkinės Švč.Mergelės Marijos ėmimo į dangų bažnyčioje;

6 d. 19.30 val. Druskininkų bažnyčioje - Sakralinės muzikos valandos. M.Žemaitis (baritonas), V.Oškinis (fleita), J.Landsbergytė (vargonai).

10 d. 20 val. SPA Vilnius Druskininkai - Vokietijos styginių filharmonijos Jaunųjų talentų orkestras. Meno vadovas ir dirigentas Wolfgang Hentrich. Solistė Dalia Stulgytė-Richter (smuikas, Lietuva/Vokietija).

KITI MIESTAI

6 d. 15 val. Šalčininkų r., Jašiūnų dvare - „Vasaros skerco“. Čiurlionio kvartetas, Gleb Pyšniak (violončelė).

9 d. 18 val. Tauragė, Pilies kiemelyje - „Kai mūzos prabyla“. Dalyvauja: Monika-Evelin Liiv (mecosopranas), A.Juozauskaitė (pianistė), V.Kochanskytė (aktorė).

Redakcija už repertuaro pakeitimus neatsako

Parodos

VILNIUS

Nacionalinė dailės galerija
Konstitucijos pr. 22
LDM XX-XXI a. Lietuvos dailės rinkinys

Vilniaus paveikslų galerija
Didžioji g. 4
Atnaujinta ekspozicija „Lietuvos dailė XVI-XIX a.“
Paroda „Portretas ir mada. Iš Aleksandro Vasiljevo fondo kolekcijos Vilniuje“

Taikomosios dailės muziejus
Arsenalo g. 3A
Prijaukinta gamta. XVIII-XXI a. Paroda iš mados istoriko Aleksandro Vasiljevo kolekcijos
Šiuolaikinės japonų kaligrafijos ir tapybos tušu paroda

Fotografijos galerija „Vilnius“
Stiklių g. 4
Valerijaus Puloko fotografijų paroda „1980-1990 metų fotografijos“

VU biblioteka
Universiteto g. 3
Paroda „O laikai! O papročiai!“

VU botanikos sodas
Kairėnų g. 43
Vilniaus J.Vienožinskio dailės mokyklos N.Vilnios filialo ir Balsių edukacinės dailės studijos mokinių sukurtų mozaikų paroda

Lietuvos nacionalinė Martyno Mažvydo biblioteka
Gedimino pr.51
Andriaus Zakarausko tapybos darbų paroda „Grubi linija“

(LTMKS) projektų erdvė „Sodų 4“
Sodų g. 4
Dainiaus Liškevičiaus paroda „On passe a l'orange“

Dailininkų sąjungos galerija
Vokiečių g. 2
Tapytojos Gražinos Vitartaitės kūrybos paroda „Peizažo metamorfozės“

„Laisvalaikio“ klubo partneriai

*Daugiau kaip **250** vietų visoje Lietuvoje, kur taikoma nuolaida su „Laisvalaikio“ kortele!*

● Būtume dėkingi, jei informuotumėte mus apie partnerius, nesuteikusius Jums nuolaidos su „Laisvalaikio“ kortele, tel. (8 5) 212 33 44 arba el. p. club@respublika.net.

APRANGA, AKSESUARAI

Galanterijos parduotuvės „Odera“
Vilnius. 10% nuolaida nenukainotoms ir neakcijinėms prekėms.
Tel. (8 5) 240 0511, www.odera.lt

Galanterijos ir avalynės parduotuvės „Verus“
Vilnius, Kaunas, Klaipėda, Alytus, Mažeikiai, Marijampolė.
10% nuolaida nenukainotoms ir neakcijinėms prekėms.
Tel. (8 5) 240 0511, www.verus.lt

Juvelyrinių dirbinių parduotuvė „Auksinė dovanėlė“
Vilnius. 28% nuolaida juvelyriniams dirbiniams ir aksesuarams.
www.auksinedovanele.lt

Drabužių parduotuvė „Ingrid“
Kaunas. 10% nuolaida prekėms.
Tel. (8 693) 59 358, www.ingrid.lt

KONCERTAI, RENGINIAI

Koncertų organizatorius „ARTS Libera International“
20% nuolaida 2 bilietams.
Tel. (8 677) 00 699, www.artslibera.com

Valstybinis choras „Vilnius“
15% nuolaida 2 bilietams.
Tel. (8 5) 233 6069, www.chorasvilnius.lt

Koncertų organizatorius „GM Gyvai“
15% nuolaida 2 bilietams.
Tel. (8 650) 73 203, www.gmgyvai.lt

Koncertai „Bardai Lt“
20% nuolaida 2 bilietams.
Tel. (8 656) 48 387, www.bardai.lt

Lietuvos valstybinis simfoninis orkestras
Vilnius. 20% nuolaida 2 bilietams.
Tel. (8 5) 261 8828, www.lvso.lt

Klaipėdos koncertų salė
Klaipėda. 20% nuolaida 2 bilietams.
Tel. (8 46) 410 566, www.koncertusale.lt

Bušido federacija
20% nuolaida 2 bilietams.

Menų fabrikas „Loftas“
Vilnius. Specialūs pasiūlymai į renginius.
www.menufabrikas.lt

KAVINĖS, BARAI, RESTORANAI

Restoranas-bistro „Mykolo 4“
Vilnius. 10% nuolaida sąskaitai (išskyrus dienos pietus).
Tel. (8 688) 22 210, www.mykolo4.lt

Žalio maisto restoranas „Raw42“
Vilnius. 15% nuolaida sąskaitai (išskyrus dienos pietus nuo 12 iki 15 val.)
Tel. (8 659) 68545, www.raw42.lt

Restoranas „Lauro lapas“
Vilnius. 10% nuolaida sąskaitai (išskyrus dienos pietus).
Tel. (8 674) 51 045, www.laurolapas.lt

Kinų, japonų restoranas „Rytų Azija“
Kaunas. 15% nuolaida sąskaitai (nuolaida negalioja dienos pietums).
Tel. (8 646) 66 776

Restoranas-picerija „Pas Tą“
Vilnius. 15% nuolaida sąskaitai.
Tel. (8 605) 55 544, www.pastakrido.lt

Restoranas „Basilico“
Vilnius. 10% nuolaida sąskaitai (išskyrus dienos pietus).
Tel. (8 650) 51 680, www.basilico-pica.lt

Restoranas „Salvete“
Vilniaus r. Molėtų pl. 26 km.
Europos centro golfo klubas.
10% nuolaida sąskaitai.
Tel. (8 614) 60 526, www.salvete.lt

Baras „California“
Vilnius. 13% nuolaida sąskaitai.
Tel. (8 652) 65 551, www.california.lt

Restoras „Terrazza“
Vilnius. 10% nuolaida sąskaitai.
Tel. (8 5) 210 3104, www.terrazza.lt

Restoranas „Narutis“
Vilnius. 15% nuolaida maistui ir gėrimams.
Tel. (8 5) 261 7722

Restoranas „Esse“
Vilnius. 12% nuolaida sąskaitai (išskyrus verslo pietus, banketus ir spec. pasiūlymus).
Tel. (8 686) 00 488, www.esse.lt

Picerija „Fokus pica“
Vilnius, Ukmergė, Panevėžys.
10% nuolaida sąskaitai.
Tel. (8 5) 265 0101, www.fokuspica.lt

Restoranai „Pekinas“, „Pekino antis“
Vilnius. 15% nuolaida maistui (nuolaida taikoma vienai sąskaitai).
Tel.: (8 5) 215 1620, 233 9999

Restoranas „Kybynlar“
Vilnius, Trakai. 15% nuolaida maistui ir gėrimams.
Tel. (8 528) 55 179, www.kybynlar.lt

Restoranas „Miesto sodas“
Kaunas. 15% nuolaida sąskaitai.
Tel. (8 37) 424 424, www.miestosodas.lt

Restoranas „Senieji rūsiai“
Kaunas. 10% nuolaida sąskaitai (išskyrus akcijinius patiekalus ir dienos pietus).
Tel.: (+370) 601 02525, (8 37) 202 806, www.seniejirusiai.lt

Restoranas „Svarstyklės“
Pažaislio parkas. 10% nuolaida europietiškos virtuvės patiekalams (iki 10 žmonių).
Tel. (8 37) 452433, www.svarstykles.eu

Picerija „Arena Pizza“
Kaunas. 10% nuolaida patiekalams.
Tel. (8 37) 424 242, www.arenapizza.lt

Kavinė-picerija „Bella Italia“
Kaunas. 15% nuolaida sąskaitai. Akcijų prekėms, gėrimams ir tabako gaminiams nuolaida netaikoma.
Tel. (8 37) 777 444

Kavinė-svečių namai „Lokio pastogė“
Kaunas. 10% nuolaida sąskaitai kavinėje. 25% nuolaida salės ir pirties nuomai.
Tel. (8 682) 62 624, www.lokiopastoge.lt

Naktinis klubas „Mojito Nights“
Vilnius. 12% nuolaida sąskaitai.
Tel. (8 687) 70 077, www.facebook.com/mojitonaktys

APGYVENDINIMO PASLAUGOS

Viešbutis ir restoranas „Moon Garden Hotel“
Vilnius. 20% nuolaida apgyvendinimui ir 15% nuolaida sąskaitai.
Tel. (8 5) 219 99 49, www.moongardenhotel.com

Sodyba „Terra poilsis“
Molėtų r. Gruodžių k. 15% nuolaida apgyvendinimui ir pirties paslaugoms.
Tel. (8 686) 03 233, www.terrapoilsis.lt

Viešbutis „Rinno“
Vilnius. 10% nuolaida apgyvendinimui.
Tel. (8 5) 262 2828

Viešbutis „Karolina“
Vilnius. 15% nuolaida viešbučio ir restorano paslaugoms (iš pagrindinio meniu).
Tel. (8 5) 245 3939

Viešbutis „Narutis“
Vilnius. 20% nuolaida apgyvendinimui ir 15% nuolaida sąskaitai viešbučio restorane.
Tel. (8 5) 212 2894

Viešbutis „Europa City“
Vilnius. 20% nuolaida (nuo dienos kainos) apgyvendinimui.
Tel. (8 5) 251 4477, www.europacity.lt

Viešbutis „Pažaislio parkas“
Kaunas. 20% nuolaida apgyvendinimui.
Tel. (8 37) 452 433

Viešbutis „SPA Hotel Belvilis“
Kirneilė, Molėtų r. 10% nuolaida pirčių-baseino kompleksо paslaugoms, kitoms papildomoms pramogoms ir paslaugoms bei sąskaitai restorane.
Tel. (8 383) 51 098, www.belvilis.lt

TEATRAS

Oskaro Koršunovo teatras
20% nuolaida 2 bilietams, išskyrus premjeras ir spektaklį „Žuvėdra“.
Tel. (8 650) 35 646, www.okt.lt

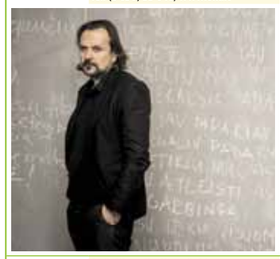

Anželikos Cholinos šokio teatras
15% nuolaida 2 bilietams.
www.ach.lt

Juozo Miltinio dramos teatras
Panevėžys. 20% nuolaida 2 bilietams, išskyrus premjeras, šventinius ir vaikiškus spektaklius.
www.miltinioteatras.lt

„Senamiesčio lėlių“ teatras
Vilnius. 20% nuolaida 2 bilietams.
Tel. (8 679) 61 422, www.puppetstheatre.lt

Užupio teatras
Vilnius. 40% nuolaida 2 bilietams.
Tel. (8 608) 34 222, www.uzupioteatras.lt

Teatras „Cezario grupė“
Vilnius. 25% nuolaida 2 bilietams.
Tel. (8 614) 95 952, (8 618) 59 753, www.cezariogrupe.lt

Valstybinis Vilniaus mažasis teatras
15% nuolaida 2 bilietams.
Tel. (8 5) 261 3195, www.vmt.lt

Improvizacijų teatras „Kitas kampas“
Vilnius. 15% nuolaida 2 bilietams.
Tel. (8 682) 66 383, www.kitaskampas.lt

„Keistuolių teatras“
Vilnius. 20% nuolaida 2 bilietams.
Tel. (8 5) 242 4585, www.keistuoliai.lt

Lietuvos rusų dramos teatras
Vilnius. 15% nuolaida 2 bilietams.
Tel. (8 5) 265 2167, www.rusudrama.lt

Teatras vaikams „Raganiukės teatras“
Vilnius. 20% nuolaida 2 bilietams.
Tel. (8 677) 19 812, www.raganiuke.lt

Kauno mažasis teatras
20% nuolaida 2 bilietams.
Tel. (8 37) 226 090, www.mazasisteatras.lt

Kauno valstybinis muzikinis teatras
20% nuolaida 2 bilietams.
Tel.: (8 37) 200 933, (8 37) 228 784, www.muzikinisteatras.lt

Valstybinis Šiaulių dramos teatras
Nuo 25% nuolaida 2 bilietams į „Šiaulių dramos teatro“ spektaklius nuo didžiausios galiojančios bilietų kainos.
Tel. (8 41) 523 209, www.vsdt.lt

GROŽIO PASLAUGOS

Masažai, SPA ritualai, aromaterapija „Provanso kvapai“
Vilnius, Klaipėda. 12% nuolaida prekėms ir paslaugoms.
Tel. (8 679) 25 055, www.provansokvapai.lt

Estetinės medicinos ir dermatologijos klinika „Grožio pasaulis“
Kaunas. 10% nuolaida kosmetologinėms procedūroms, küno įvyniojimams ir anticeliulitinėms procedūroms presoterapijos aparatu.
Tel. (8 37) 313 900, www.groziopasaulis.lt

„Nailbar“
Vilnius. 16% nuolaida paslaugoms.
Tel. (8 5) 269 0004, www.nailbar.lt

Masažo salonas „Exotic“
Vilnius. 15% nuolaida procedūroms.
Tel.: (8 5) 212 5599, (8 686) 99 499, www.eastisland.lt

SPA centrai „East Island“
Vilnius, Druskininkai. 15% nuolaida grožio, SPA procedūroms ir soliariumui.
Tel.: (8 5) 272 2227, (8 682) 33 222, www.eastisland.lt

Grožio salonas „East Island“ Druskininkai.
15% nuolaida paslaugoms.
Tel. (8 313) 56 643, www.eastisland.lt

Grožio namai „Merci Merci“
Šiauliai. 10 % nuolaida nuo oficialių kainų paslaugoms ir prekėms.
Tel. (8 611) 33 227, www.merci-merci.lt

Grožio salonas „Gatineau“
Vilnius, Totorių g. 19. 15% nuolaida visoms grožio paslaugoms.
Tel.: (8 5) 261 8364, (8 675) 44 448, www.groziopaslaugos.lt

Moters mokykla
15% nuolaida užsiėmimams.
Tel. (8 698) 14 529, www.motersmokykla.lt

Internetinė kosmetikos parduotuvė www.selective.lt
Vilnius. 25% nuolaida prekėms internetinėje parduotuvėje.
Tel. (8 5) 278 8064, www.selective.lt

Medicinos klinika „Mirameda“
Vilnius, Kaunas, Klaipėda.
10% nuolaida visoms medicininio gydymo, grožio bei sveikatinimo paslaugoms. Nuolaidos nesumuojamos. Nuolaida negalioja medicininėms sveikatos patikros programoms.
Tel.: (8 5) 212 5566 (Vilnius), (8 37) 333 557 (Kaunas), (8 46) 315 111 (Klaipėda), www.mirameda.lt

Grožio namai „Sothys“
Vilnius. 15% nuolaida prekėms ir paslaugoms.
Tel.: (8 620) 15 551, (8 46) 240 340, www.sothys.lt

Rytų masažo namai „Azia SPA“
Vilnius. 10% nuolaida procedūroms. Kiekvieną mėnesį spec. pasiūlymai tik su „Laisvalaikio“ kortele.
Tel.: (8 5) 244 4646, (8 644) 03 000, www.aziaspa.lt

Soliariumas „Nefertiti“
Kaunas. 15% nuolaida soliariumo paslaugoms.
Tel. (8 37) 23 74 50

Ajurvedos centras „Shanti“
Vilnius. 15% nuolaida visoms procedūroms.
Tel. (8 606) 75 557, www.ajurveda.lt

SPORTAS IR PRAMOGOS

Sostinių golfo klubas Pipirškių k., Elektrėnų sav.
20 % nuolaida golfo žaidimui, nuomai ir kitoms paslaugoms, 15% maistui
Tel. (8 619) 99 999, www.capitals.lt

Sporto klubas „The Royal Athletic Club“
Vilnius. 10 % nuolaida visoms 6 mėnesių narystėms (įskaitant ir el. sąskaitas).
Tel. 8 (5) 2159384, www.raclub.lt

Savicko sporto klubas
Vilnius.10 % nuolaida visiems kartiniams, dieniniams, pilnas ir pilnas plius abonementams.
Tel. (8 616) 14477, www.savickosportoklubas.lt

Sporto klubas „Apelsinas“
Klaipėda. 50% nuolaida vienkartiniam apsilankymui, 20% nuolaida abonementui, 15% nuolaida soliariumo abonementui.
Tel.: (8 46) 259 922, 322 522, www.apelsinas.lt

Laisvalaikio centras „7 mūzos“
Vilnius. 10% nuolaida treniruoklių salės bei grupinių sveikatingumo užsiėmimų suaugusiųjų abonementams.
Tel. (8 5) 247 0700, www.7muzos.lt

Laisvalaikio centras „7 mūzos“
Vilnius. 15% nuolaida suaugusiųjų grupinių laisvalaikio užsiėmimų (šokių) abonementams.
Tel. (8 5) 247 0700, www.7muzos.lt

Irklentės „Suping.lt“
Vilniuje - 1 Eur nuolaida*. Trakuose, Anykščiuose, Zarasuose - 2 Eur nuolaida*.
** Trukmė 2 val.*
Tel. (8 615) 34 035, www.suping.lt

Smalininkų kartodromas Jurbarko r., Smalininkai. 50% nuolaida mėgėjų turnyrų dalyviui (1 asm.) startiniam mokesčiui, 30% nuolaida individualiam (2 asm.) pasivažinėjimui, 144,81 Eur nuolaida (1 asm.) vasaros vaikų stovyklai.
Tel. (8 620) 86 666, www.rkv-racing.lt

Europos centro golfo klubas Girijos k., Vilniaus r. 10% nuolaida golfo žaidimui ir įrangos nuomai bei 100% nuolaida treniruočių zonai ir lazdų nuomai pirmojo apsilankymo metu.
Tel. (8 616) 26 366, www.golfclub.lt

Dažasvydžio sporto klubas „Legionas“
Kaunas. 20% nuolaida dažasvydžio ir šratasvydžio žaidimams (6 asm.).
Tel. (8 687) 22 333, www.legionas.lt

„Pramogų pasaulis“
30% nuolaida dažasvydžio pramogai (iki 3 asmenų).
Tel. (8 676) 11 121

MOKYMO KURSAI

„American English School“
24 Eur nuolaida kalbų kursams Lietuvoje,
44 Eur nuolaida kalbų kursams ir stovykloms užsienyje.
Tel.: (8 5) 279 1011, (8 610) 30 006, www.ames.lt

„Soros International House“
24,62 Eur nuolaida kalbų kursams mokytis grupėse Lietuvoje.
Tel. (8 5) 272 4879, www.sih.lt

Interjerinių lėlių gaminimo kursai „Senamiesčio lėlės“
Vilnius. 30% nuolaida interjerinių lėlių gaminimo kursams.
Tel. (8 679) 61 422, www.puppetstheatre.lt

KITOS PREKĖS

Tekstilės dizaino studija „LHI Lovely Home Idea“
Vilnius. 10% nuolaida prekėms.
Tel. (8 699) 45 553, www.lovelyhomeidea.com

Interjero salonas-galerija „Lauros namai“
Kaunas. 10% nuolaida namų aromatams, kvepiančioms žvakėms, persiškiems kilimams, šviestuvams, interjero detalėms.
Tel. (8 696) 11 600, www.laurosnamai.lt

Gėlių salonas „Indigo gėlės“
Vilnius. 20% nuolaida prekėms.
Tel. (8 612) 50 040, www.indigogeles.lt

Parduotuvė „3D stikle“
Vilnius. 11% nuolaida vienetiniams graviruotiems stiklo gaminiams.
Tel. (8 640) 54 820, www.3dstikle.lt

Motosalonas „Yamaha“
Klaipėda.10% nuolaida aksesuarams, šalmams, aprangai, detalėms.
Tel. (8 613) 65 994

Žuklės reikmenų parduotuvė „Triturus“
Vilnius. 15% nuolaida prekėms.
Tel. (8 5) 243 0234

Maisto produktų krautuvėlė „Naturalia“
Vilnius. 5% nuolaida šviežiai mėsai, 20% graikiškai produkcijai, 20% itališkiems makaronams.
Tel. (8 682) 22 333, www.eriukas.lt

Konditerijos gaminiai „Alkava“
Kaunas, Ukmergė, Kėdainiai.
10% nuolaida tortams.
www.alkava.lt

SVEIKATINGUMO PASLAUGOS

Šv.Kristoforo odontologijos klinika
Vilnius. 100% nuolaida pirmai konsultacijai, 10% terapiniam gydymui ir burnos higienos procedūroms, 5% dantų protezavimui.
Tel. (8 5) 261 7143, www.kristoforoklinika.lt

„GK klinika“
Vilnius. 10% nuolaida paslaugoms.
Tel.: (8 5) 255 33 53, (8 620) 55 599, www.gkklinika.com

Odontologijos klinika „Dantų priežiūros centras“
Kaunas, Klaipėda, Prienai, Raseiniai, Jurbarkas, Gargždai. 10% nuolaida visoms paslaugoms (išskyrus implantaciją) ir 100% nuolaida konsultacijai.
Tel. (8 612) 36 694, www.dpc.lt

Reabilitacijos ir sveikatingumo centras „Gemma“
Vilnius. 12% nuolaida visoms paslaugoms (išskyrus slaugą).
Tel. (8 5) 234 0305, www.gemma.lt

Mityba-sportas-rezultatas www.kilo.lt
15% nuolaida narystei.
Tel. (8 631) 70 196

Parduotuvė „Optikos pasaulis“.
20% nuolaida akinių rėmeliams, saulės akiniams, jų priedams.
www.optikospasaulis.lt

„Memelio optika Boutique“
Klaipėda. 30% nuolaida visoms prekėms.
Tel. (8 46) 252 430, www.memelooptika.lt

Optikos „Vizija“
15% nuolaida prekėms ir jų priežiūros priemonėms.
www.optikavizija.lt

KITOS PRAMOGOS

Kelionių agentūra „Boutique Travel“
Vilnius. Papildoma pramoga kelionėje, tiksliai nurodyta kiekvienos kelionės aprašyme.
Tel. (8 5) 210 1216, www.boutiquetravel.lt

Kelionių agentūra „Estravel Vilnius American Express TRS“
5% nuolaida kruizams, keltams, viloms Italijoje ir TUI kelionėms ir 10% nuolaida ekskursijoms Lietuvoje.
Tel.: (8 5) 212 5805, 212 5803

Laipynių parkas „Dainuvos nuotykių slėnis“
Anykščiai. 20% nuolaida 2 asmenims.
Tel. (8 693) 35 060, www.nuotykiuslenis.lt

Vakarienė ant Druskonio ežero laive „Druskonio perlas“
Druskininkai. 12% nuolaida sąskaitai.
Tel.: (8 604) 30 002, (8 670) 90 724, www.saltytour.lt

KITOS PASLAUGOS

Švarumo centras „Joglė“
Vilnius, Alytus. 20% nuolaida drabužių valymui ir 15% nuolaida odinių ir kailinių gaminių valymui.
Tel. (8 5) 264 9164, www.jogle.lt

Vyriškų kostiumų studija „Tartan“
Vilnius. 10 % nuolaida siuvimo ir taisymo paslaugoms.
Tel. (8 607) 73 130, www.tartan.lt

Vaidos veterinarijos klinika
Vilnius. 8% nuolaida zooprekėms ir gyvūnų maistui, 15% nuolaida gydymo paslaugoms.
Tel. (8 611) 12854, www.vetklinika-vilnius.lt

Šunų kirpykla „Pet Style“
Vilnius. 10% nuolaida paslaugai, 15% nuolaida prekėms.
Tel. (8 601) 91817, www.petstyle.lt

Tekstilinė automobilių plovykla „Tyra“
Vilnius. Bronzinė programa - 6 Eur, sidabrinė - 7 Eur, auksinė - 8 Eur, platininė (su LAVA putomis) - 9 Eur.
Tel. (8 5) 274 1381, www.tyraplovykla.lt

Automobilių nuoma „Easy Rental“
Vilnius. 18% nuolaida įmonei priklausančių lengvųjų automobilių ir mikroautobusų nuomai.
Tel.: (8 5) 212 3691, (8 604) 11 779.

Automobilių plovimas ir valymas „Švari auto“
Vilnius. 20% nuolaida automobilio plovimo ir valymo paslaugoms.
Tel. (8 615) 13 999, www.svariauto.lt

Limuzinų nuoma „Salmangod“
Vilnius. 20% nuolaida limuzinų nuomai.
Tel. (8 643) 33 333, www.smglimo.lt

Naujos kartos vandens dviračiai „Waterpillar'ius“
Druskininkai. 50% nuolaida vandens dviračio nuomai.
Tel. (8 670) 90 724, www.saltytour.lt

www.skrydziaiorobalionais.lt
20% nuolaida ne daugiau kaip 2 žmonėms.
Tel. (8 618) 30 069

Keleivinis pramoginis laivas „Nidas“
Nida. 15% nuolaida kelionei laivu, 1 asmeniui.
Tel. (8 698) 31 378, www.nidas.eu

Boulingo ir biliardo klubas „Amerigo“
Vilnius, Kaunas. 20% nuolaida boulingo ir amerikietiško biliardo žaidimams.
Tel.: (8 5) 249 0707, (8 37) 328 686, www.amerigo.lt

„Pool House“ biliardas
Vilnius. 10% nuolaida žaidimui ir 5% nuolaida biliardo inventoriui įsigyti.
Tel. (8 656) 50 014

Nuo 2017 m. vasario 1 d. pradėtos gaminti NAUJOS paprastos „Laisvalaikio“ kortelės. Užsisakykite: www.laisvalaikis.lt/anketa

Nuo 2016 m. sausio 18 d. nebeišduodamos „SEB Laisvalaikis“ MASTERCARD kortelės.
Senos kortelės galios kaip įprastai iki galiojimo termino pabaigos. Informacija www.seb.lt

PROGNOZĖ RUGPJŪČIO 4-10 D.

GEROS DIENOS: RUGPJŪČIO 8 D.

BLOGOS DIENOS: RUGPJŪČIO 7 D.

AVINUI

Stabilios ir ramios dienos. Sulauksite daug dėmesio ir komplimentų iš priešingos lyties. Ne pačios palankiausios dienos finansiniams reikalams, tačiau norintiesiems pradėti savo verslą labai palankus laikas. Palankios dienos imuninei sistemai stiprinti. Galite drąsiai atlikti organizmo grūdinimo procedūras.

JAUČIUI

Ne visos naujos pažintys suteiks malonių emocijų, tačiau turintieji antrąsias puses gali būti ramūs, nes šiomis dienomis santykiai bus gana stabilūs. Galite sulaukti darbo pasiūlymo, jį verta apsvarstyti. Palankios dienos prašyti paaukštinti pareigas. Kuo aktyviau gyvensite, tuo geriau jausitės. Puikus laikas pradėti sportuoti.

DVYNIAMS

Nauji pažįstami gali pernelyg skubinti įvykius. Būkite atidūs savo antrajai pusei, nes šiomis dienomis galite paskęsti savo iliuzijose. Gana stabilios darbo dienos antroje savaitės pusėje, galite sulaukti viliojančio pasiūlymo. Pasistenkite per daug staigiai nekeisti gyvenimo būdo. Stiprinkite imuninę sistemą.

VĖŽIUI

Tikėtina, kad vienišiai sutiks savo antrąją pusę. Pagaliau sulauksite anksčiau atliktų darbų rezultatų. Antroje savaitės pusėje galite sulaukti pasiūlymo dėl didesnio atlyginimo. Stenkitės išlaikyti vidinę pusiausvyrą, venkite neigiamų emocijų. Palankus laikas grožio procedūroms.

LIŪTUI

Naujoms pažintims metas ne pats tinkamiausias, bet galimos pažintys internetu. Palankus laikas pasirašyti finansinius dokumentus, antroje savaitės pusėje galite sulaukti didesnių pajamų. Galimos problemos dėl širdies, kraujospūdžio. Stenkitės pailsėti, išsimiegoti.

MERGELEI

Mažiau klausykitės nepagrįstų apkalbų apie savo antrąją pusę. Atsiradęs naujas pažįstamas gali būti labai rimtai nusiteikęs vienišių atžvilgiu. Didžiausia sėkmė lydės dirbančius finansų sektoriuje. Palankus metas investuoti į grožį. Saugokitės infekcinių susirgimų.

SVARSTYKLĖMS

Naujoms pažintims ne pats palankiausias laikas. Antroje savaitės pusėje užsimezgusios naujos pažintys virs rimta draugyste. Galite gauti netikėtą pasiūlymą dėl paaukštinimo. Sėkmingai investuokite į tobulinimosi kursus. Atėjo metas pailsėti ir pataupyti jėgas. Saugokitės peršalimo ligų.

SKORPIONUI

Naujos pažintys gali būti labai įdomios. Poros bandys kartu ieškoti sprendimo, kaip pagerinti santykius. Jeigu norite kažką keisti, vertėtų šiek tiek palaukti. Palankus laikas prašyti padidinti atlyginimą. Palankus laikas pradėti sportuoti. Saugokitės peršalimo ligų.

ŠAULIUI

Naujoms pažintims metas nelabai tinkamas. Jūsų tarpusavio santykiuose bandykite pasiekti pusiausvyrą. Puikus laikas kilti karjeros laiptais, pasirašyti verslo sutartis. Jeigu turite sveikatos problemų, metas pradėti reabilitacijos kursą. Palanku stiprinti imuninę sistemą.

OŽIARAGIUI

Galite įsimylėti seną pažįstamą. Santykiai su antrąja puse pagerės. Puikios dienos finansinei situacijai taisyti. Geras laikas keičiantiems darbą. Tinkamas metas pradėti sportuoti. Atidžiai rinkitės maistą, galimos virškinimo problemos.

VANDENIUI

Naujos pažintys gali nuvilti, varginti įvairios abejonės dėl antrosios pusės. Netinkamas metas permainoms, ypač didelėms. Sėkmė lydės dirbančius finansų sektoriuje. Palanku taikyti netradicinius gydymo būdus, galima pradėti sportuoti.

ŽUVIMS

Tinkamas metas naujoms pažintims. Panašu, kad jūsų asmeninis gyvenimas nebus labai aktyvus. Jūsų karjerai ši savaitė nėra lengva, galimi netikėti nuostoliai. Jeigu patirsite nemažai streso, geriausiai atsipalaiduoti padės fizinis krūvis. Palankios dienos keisti gyvenimo būdą.

LAISVALAIKIS SVEIKINA

Aktorė Vaida Lisikaitė
1990 08 06

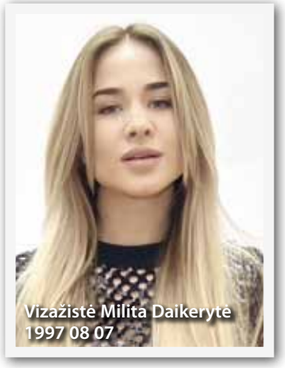
Vizažistė Milita Daikerytė
1997 08 07

TV sporto žinių vedėja
Asta Žukaitė-Nalivaikienė
1985 08 08

TV projektų dalyvė
Erika Vitulskienė
1988 08 08

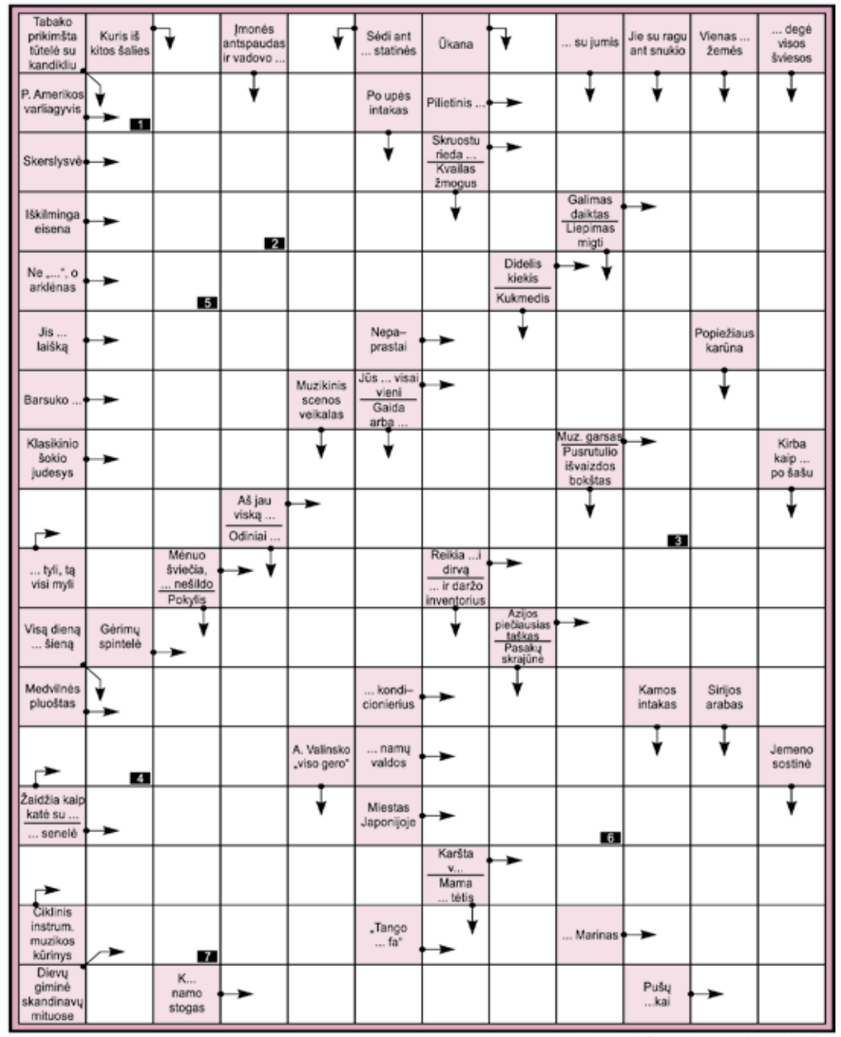

Parengė žurnalo „oho" redakcija

Teisingai išsprendę kryžiažodį galite laimėti Adam Grant knygą „Originalai"

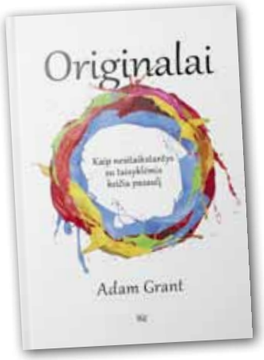

Atsakymą iki rugpjūčio 8 d. siųskite SMS žinute numeriu 1390. Rašykite: LV KR, atsakymą, vardą, pavardę ir miestą. Žinutės kaina 0,29 EUR. Praeito kryžiažodžio laimėtoja **Irena Lisienė** iš Vilniaus. Jai bus įteikta Han Kang knyga „Vegetarė".

Dėl prizų teiraukitės telefonu Vilniuje 212 36 26. Prizai laikomi tik dvi savaites.

Kryžiažodžio, išspausdinto praėjusiame numeryje, atsakymai:

Vertikaliai: Vardas. Galvos. Op. Malaizija. Garuoja. Linki. Augalas. Ar. Degtukus. Ekiu. Pajuoka. Apranga. Sutrokš. Raugina. Sai. Lopas. Omano. Natanijos. TR. Pagirsi. Otolitai. Sukasi. Nijolė. Abu. Sos. Opėtas. Kūmas.
Horizontaliai: Valdas. Opus. Aliejus. Ako. Orangutangas. Diktatoriais. Kaziuko. Trio. Si. Kaklas. Jau. Šoninė. Gausa. Pi. It. Prajoja. Alga. Rasotos. Valgau. Sol. Vora. Ngo. Lėk. Susegimai. Kana. Tam. Kojai. Antaba. Parus. Orius.
Pažymėtuose langeliuose: **DEGUTAS.**

SUDOKU

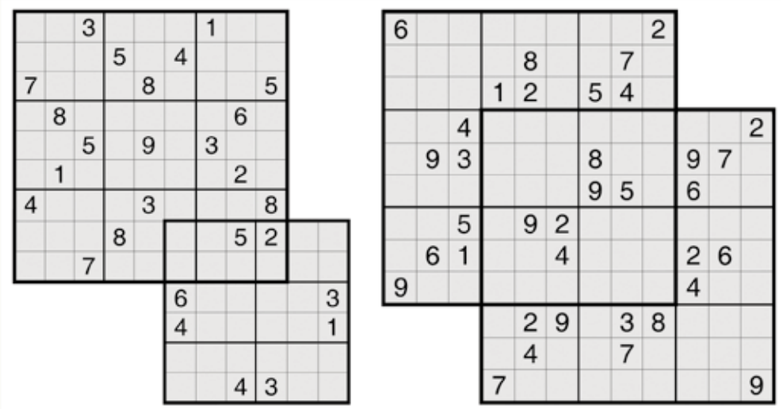

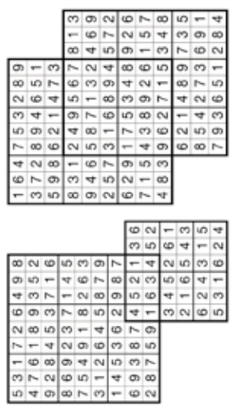

Galvosūkių, išspausdintų prieš savaitę, atsakymai.

Parengė „Galvosūkių klubas"

ČIUOŽYKLA. Kurortiniame slidinėjimo kaimelyje Morginse (Šveicarija) itin populiari vasaros pramoga - 315 metrų ilgio vandens čiuožykla, pavadinta „Ištaškyk kalnus“.

EPA-Eltos nuotr.

ANEKDOTAI

- Iš ko supranti, kiek vakar per vakarėlį išgėrei?

- Klausiu žmonos, kaip ją vakar pavadinau. Jeigu sako, kad idealia žmona, vadinasi, buvau prisigėręs iki sąmonės netekimo.

- Mes su žmona susipykome ir ji paskelbė bado dietą.

- Ir kiek laiko ji jau nevalgo?

- Tai aš nevalgau.

Skelbimas pažinčių klubo puslapyje: „Ieškau Vitalijaus. To niekšo, kuris pabėgo iš pasimatymo ir paliko mane vieną sumokėti už vakarienę restorane. Jūs niekšas, Vitalijau“. Pirmasis skelbimo komentaras: „Vitalijau, ar jūs bent ne alkanas pasprukote?“

- Ar tu pagaliau suaugsi?

- Aš suaugęs!

- Tu iki šiol skaičiuoji, kiek galima už algą nusipirkti ledų!

Draugas klausia draugo:

- Ko taip džiaugiesi?

- Buvau pas dantistą.

- Ir tau taip linksma?

- Žinoma, šiandien jis nedirba.

Žmogelis atėjo pas gydytoją ir skundžiasi, kad jį kankina nemiga.

Gydytojas klausia:

- Ar jūs nebandėte seno būdo - gulėdamas lovoje užmerktomis akimis įsivaizduoti bandą avių ir jas skaičiuoti?

- Bandžiau, bet būna dar blogiau.

- Kodėl?

- Suskaičiavęs avis, aš suvarau jas į vagonus, nuvežu į miestą, parduodu mėsos kombinatui, o paskui visą naktį kankinuosi, ar ne per pigiai pardaviau.

Sakykit, gydytojau, ar jums visada pavyksta ištraukti dantį be skausmo?

- Deja, ne! Vakar aš išsinarinau ranką!

Egzistuoja legenda, kad yra tokių moterų, kurios praverdamos spintos duris žino, ką rengsis.

Yra tik du pečiai, į kuriuos gali tvirtai atsiremti. Ir kiekvieną kartą įsitikini, kad tie pečiai - tavo asmeniniai.

STELVIO

Prabangus ir sportiškas
Alfa Romeo visureigis

Neįkainojami pojūčiai –
tik nuo **348 € / mėn.**

UAB „Krasta Auto Vilnius"
Ozo g. 10A, 08200 VILNIUS
Tel. (8 5) 246 17 17

UAB „Krasta Auto Kaunas"
Veiverių g. 150, 46301 KAUNAS
Tel. (8 37) 21 05 00

UAB „Krasta Auto Klaipėda"
Svajonės g. 40 KLAIPĖDA
Tel. (8 46) 34 49 44

La meccanica delle emozioni

ALFA ROMEO

NUOLAIDOS

-20% kailinių ir odinių gaminių valymui

galioja rugpjūčio 1-14 d.

*Nuolaida nesuteikiama: avalynės, kilimų, rankinių valymui.

www.jogle.lt