Marius Jampolskis iš pavasario laukia laimės hormonų
Irmanto Sidarevičiaus nuotr.

Apgalvoti jausmo žmogaus M.Jampolskio atsakymai

"Marius turi meilužę", "Įsimylėjėlius O.Kolobovaitę ir M.Jampolskį išdavė slapta kelionė į Egiptą" - šios ir panašios antraštės mirgėjo sausio mėnesio žiniasklaidoje. Gana atvirai su žurnalistais bendravęs aktorius MARIUS JAMPOLSKIS (31) užsisklendė. Apie šį gyvenimo tarpsnį jis nepasakos, nes kaip pats sako, nei juridiškai, nei moraliai to daryti neprivalo. Nedrįstame prieštarauti. Tuo labiau, kad jis ir jo artimieji jau žino populiarumo kainą.

Laima KARALIŪTĖ

- Kaip vertini pastarųjų mėnesių savo santykį su žiniasklaida?

- Ši situacija yra šalutinis mano darbo poveikis. Manęs ji nė kiek nenustebino. Puikiai žinau, kad tai yra tam tikros žiniasklaidos duona. Viešumas yra kaina, kurią aš moku už savo darbą. Kol kas ji man įkandama.

- Pyksti ant žiniasklaidos?

- Tikrai ne. Ji turi savo interesus, aš savo.

- Anksčiau gana atvirai pasakojai apie asmeninį gyvenimą. Kas pasikeitė?

- Apie šį gyvenimo tarpsnį nenoriu pasakoti. Nedaviau priesaikos Lietuvos Respublikai, todėl neprivalau nei teisintis, nei aiškinti, kas yra kas. Pasikeičiau.

- O kaip gerbėjai? Jie juk kaip niekas kitas nori žinoti, kaip tu gyveni.

- Tikrus mano gerbėjus turėtų dominti mano darbai, o ne kokias skalbimo priemones vartoju.

- Klysti. Dauguma gerbėjų apie žvaigždę nori žinoti viską.

- Leiskite man turėti šiek tiek privatumo. Nesu niekam įsipareigojęs apie save pasakoti viską.

- Kaip pasijautei, kai parskridęs iš Egipto oro uoste išvydai žiniasklaidos atstovus?

- Mane suėmė juokas. Galbūt todėl, kad to tikėjausi.

- Jei nenorėjai viešinti asmeninių santykių, gal nereikėjo rinktis turistinės kelionės su tautiečiais?

- Aš nesirenku kelionių pagal tai, ar mane fotografuos, ar ne. Negaliu reguliuoti žurnalistų darbo. Juo labiau nenoriu dirbti už juos.

- Ar šiandien gali pasakyti, kokia yra populiarumo kaina?

- Ją moku ne aš, o mano giminės ir artimieji. Jie labai išgyvena. Supraskite, kad žmonėms, kurie nesisuka pramogų pasaulyje, labai sunku paaiškinti jo mechanizmą.

- Ar tu jauti atsakomybę jiems?

- Be abejo, todėl pastarieji mano interviu labai apgalvoti. Kiekvienas netyčia išsprūdęs žodis gali atnešti žalą mano sūnui.

- Bet jis juk dar mažiukas (sūnui Dovydui - treji - aut. past.), kad suprastų?

- Klystate. Jis labai didelis ir viską jaučia. Be to, jis lanko darželį.

- Nori pasakyti, kad dėl viešai nuskambėjusių tavo poelgių jį kas nors įžeidinėja?

- Darželis - socialinė buveinė, į kurią suplaukia informacija iš įvairių šeimų. Natūralu, kad tai vyksta.

- Ar sutiktum parduoti savo meilės istoriją kokiai nors žiniasklaidos priemonei?

- Kol kas niekas nesiūlė. O jei sutikčiau, tektų pasirašyti sutartį su velniu. Aš turiu pakankamai pinigų. Mano galimybės atitinka mano poreikius, todėl esu laimingas žmogus. Neturiu svajonės apskristi pasaulį nuosavu oro balionu. Tie, kurie už pinigus pardavinėja savo asmeninį gyvenimą, greičiausiai neturi kito pragyvenimo šaltinio.

- Kodėl tada sutinki dalyvauti beveik visuose TV projektuose iš eilės? Nori pasakyti, kad tai darai ne dėl pinigų?

- Nekoketuokime. Televizija išlaiko ne vieną aktorių. Žinoma, kad daug kur filmuojuosi dėl pinigų. Bet, pavyzdžiui, "Žvaigždžių duetuose" dalyvauju ne dėl jų.

> "Nemanau, kad įmanoma gyventi nuobodžiai"

- O dėl ko?

- Iš pradžių į šį projektą žiūrėjau kaip į avantiūrą. Dabar jį vertinu kaip mokėjimo dirbti poroje mokyklą. Irūna - nuostabi partnerė. Retai kada teatre tokią gaunu. Su ja lengva dirbti. Ji patikima, lanksti ir mintį pagauna iš pusės žodžio.

- Ar tavęs neįkvepia Rolando Kazlo pavyzdys nusisukti nuo veiklos televizijoje ir atsiduoti teatrui?

- Rolandu aš žavėjausi ir kai jis dirbo televizijoje, ir tuo, ką jis veikia teatre. Gerbiu jo pasirinkimą.

- Ar turi draugų, kuriems gali bet kada paskambinti ir atvirai pasikalbėti?

- Turiu. Beveik visi juos turi. Mes be bendravimo daugiau nieko neturime. Žmogus be kito žmogaus negali būti dvasingas. Jis yra sociali būtybė. Santykiai - gyvenimo ir kūrybos pamatas.

- Nemėgsti vienatvės?

- Vienatvės niekas nemėgsta. Aš tik mėgstu pabūti vienas.

- Ką mėgsti veikti vienumoje?

- Nesakysiu. Vienas veikiu tai, ką veikiu vienas. Jei pasakysiu, būsiu nebe vienas.

- Dauguma kūrėjų pripažįsta, kad gyvenime jiems būtini sukrėtimai. Kaip tau?

- Man pakanka gyventi, o sukrėtimai ateina savaime. Nesąmonė juos kurti dirbtinai. Apskritai nemanau, kad įmanoma gyventi nuobodžiai.

- Ar tave lengva sugraudinti?

- Gana lengva. Niekada nesigėdiju savo ašarų.

- Ką darytum, jei vieną dieną viešumas tau pasidarytų per sunkus?

- Išvykčiau ten, kur šilta, apsigyvenčiau bambukiniame namelyje šalia vandenyno, o užsimanęs pavalgyti, pasigaučiau žuvį. Va čia tai ramus gyvenimas. Manau, kad kada nors taip ir gyvensiu. Darbas, kurį dirbu, atima daug energijos. Vieną dieną pavargsiu.

- Ar dažnai tavyje konfliktuoja protas ir jausmai?

- Nuolat. Esu jausmo žmogus ir labai džiaugiuosi, kai viršų paima jausmai arba intuicija. Manau, kad ne protas, o jausmai žmogų veda tobulėjimo link. Perskaitęs visą mokslinę ir grožinę literatūrą netapsi laimingesnis.

- Kokiais momentais tu jautiesi laimingas?

- Kai pavasario rytą išgirstu kukuojant gegutę, braidau po rasotą žolę, o virš ežero kyla rūkas.

- Kokias išvadas po istorijos su Ona pasidarei, be to, kad tapai atsargesnis bendraudamas su žurnalistais?

- Supratau, kad gyvenimas dar gražesnis ir spalvingesnis, nei maniau.

- Ko lauki iš pavasario?

- Daug, daug, daug saulės ir laimės hormonų.

"Eurovizijos" finalas: ar sutaps žiūrovų ir komisijos nuomonė

Jau šį ketvirtadienį, kovo 4-ąjį, sužinosime, kas atstovaus Lietuvai "Eurovizijoje". Dėl kelialapio į Oslą finale susirungs 12 atlikėjų. Devyni pateko įveikę atrankas ir dar trims šansą suteikė komisija. Skaičiuojant žiūrovų balsus, išaiškėja trys favoritai. Tai daugiausia balsų (3645) surinkusi ir net aštuntą kartą atrankoje dalyvaujanti Aistė Pilvelytė, linksmuoliai "InCulto" (1825) ir tenoras Merūnas Vitulskis (1552). Tačiau šiemet nugalėtoją rinks ne tik žiūrovai, bet ir komisija. Jos nuomonė lems net 50 procentų galutinio balo. Nauja taisyklė intriguoja, nes atrankiniuose turuose žiūrovų ir komisijos nuomonės ne visada sutapdavo.

Sėkmės atveju Merūnas Vitulskis Lietuvai atstovautų su itališka daina

Aštuntą kartą nacionalinėje "Eurovizijoje" dalyvaujanti Aistė Pilvelytė turi realų šansą nugalėti
Stasio Žumbio nuotr.

"InCulto" kaip visada "Eurovizijų" šturmuoja humoru

Parengė Laima KARALIŪTĖ

N.Pareigytė nevengė klausimų apie slaptą meilės romaną

Grupės "69 danguje" atlikėja ir "Vakaro žinių" kalendoriaus mergaitė Nijolė Pareigytė "Olialia" picerijos lankytojus džiugins savo mėgstamiausia pica ir atvaizdu picerijos meniu. Paklausta, kokia pica jai patinka labiausiai, greitai atšovė: "Su daug daug sūrio".

Neseniai N.Pareigytė "Olialia" picerijoje bendravo su "Olialia.lt" internetinio portalo gerbėjomis, laimėjusiomis pietus su žvaigžde.

Kol kepė Nijolės išsirinktas patiekalas, paplepėta buvo apie viską - merginos džiaugėsi turėdamos tokią puikią ir atvirą pašnekovę, kuri išpasakojo keletą savo grožio paslapčių, nevengė kalbėti apie jai patinkančius vaikinus. Žavioji atlikėja, "Žvaigždžių duetuose" dainuojanti su modeliu Žanu Klodu (Jean Claud), prisipažino mylinti tik savo tautybės vyrus! Taip subtiliai ji paneigė po Lietuvą sklandžiusius gandus apie tarp jos ir modelio užsimezgusį romaną.

"Laisvalaikio" inf.

Nijolė Pareigytė smagiai pietavo su "Olialia.lt" internetinio portalo gerbėjomis, laimėjusiomis pietus su žvaigžde
Irmanto Sidarevičiaus nuotr.

MADOS DIENOS
Kovo 4-14 d.

OZAS
PREKYBOS IR PRAMOGŲ CENTRAS

Apsilankykite OZE, susipažinkite su naujomis mados tendencijomis ir
laimėkite svajonių apsipirkimą su stilistu
už 5000 Lt!

- Naujos įkvepiančios kolekcijos
- Įspūdingi madų šou
- 160 stilingų parduotuvių

ESPRIT VERO MODA UNITED COLORS OF BENETTON. Peek&Cloppenburg NEW YORKER LINDEX Seppälä BIBA DEICHMANN

Ozo g. 18, Vilnius www.ozas.lt

Irmanto Sidarevičiaus nuotr.

Mūsų Lietuva turi vertybių, kuriomis didžiuojasi - tokią tiesą konstatavo “Respublika” ir nevyriausybinės moterų profesionalių ir vadovių organizacijos “Zonta International” Vilniaus klubas, pakvietę visus į sostinės Rotušėje vykusius “Respublikos” nacionalinių vertybių apdovanojimus 2009”. Šiais metais labiausiai šalį garsinusiems žmonėms, reiškiniams ir objektams statulėlės buvo įteiktos jau trečiąjį kartą.

GARBĖ I. Nominacijos „Objektas, garsinantis Lietuvą“ nugalėtojo – berniukų ir jaunuolių choro „Ąžuoliukas“ statulėlė buvo įteikta vadovui Vytautui Miškiniui

GARBĖ II. Nominacijos „Žmogus-istorinė asmenybė“ nugalėtojo knygnešio Jurgio Bielinio apdovanojimas buvo įteiktas Panevėžio rajono savivaldybės viešajai bibliotekai, kuriai atstovavo muziejininkas Audrius Daukša

GARBĖ III. „Respublikos“ skaitytojų simpatijų apdovanojimą pelniusio Medvėgalio piliakalnio statulėlė buvo įteikta Varnių regioninio parko direktorės pavaduotojui Kaziui Praerui

Lietuva įvertino tai, ką turi geriausia

Per iškilmingą ceremoniją, kurią vedė egzotiškoji Greta Šapkaitė, o svečius linksmino Balio Dvariono muzikos mokyklos mokytojai bei Auksės Stankevičienės vadovaujamas baroko muzikos ansamblis “Lyrum”, taip pat operos solistė Rasa Juzukonytė ir pianistas Povilas Jaraminas, netrūko jaudulio.

Susirinkusiesiems jau trečiąjį kartą vykstančiuose apdovanojimuose buvo paskelbti penkių nominacijų nugalėtojai: “Žmogus amžininkas”, “Žmogus istorinė asmenybė”, “Reiškinys, garsinantis Lietuvą”, “Daiktas, objektas, garsinantis Lietuvą” ir dienraščio “Respublika” skaitytojų išrinktas nugalėtojas.

Pirmąsias keturias nominacijas rinko dienraščio “Respublika” apžvalgininko Ferdinando Kauzono vadovaujama kompetentinga komisija, tuo tarpu penktosios nominacijos šeimininką lėmė dienraščio skaitytojų balsai.

Komisija pastebėjo, kad jau trečius metus iš eilės tapo tradicija, kad daugiausiai nominantų buvo pasiūlyta į “Žmogaus amžininko” titulą. Jį pelnė didelio skaitytojų palaikymo sulaukęs 80-ąjį jubiliejų švenčiantis poetas Justinas Marcinkevičius.

Komisija neslėpė, kad daugiausia ginčytasi dėl kategorijos “Reiškinys, garsinantis Lietuvą”, mat nesutarta, kas išties yra reiškinys, o kas - tik objektas. Tačiau diskusijos buvusios labiau formalios - šioje kategorijoje absoliučia nugalėtoja tapo lietuvių kalba, kurios grožis, archajiškumas ir įtaka kitoms kalboms yra ne kas kita, kaip didis reiškinys.

“Aušros” ir “Varpo” bendradarbis, knygnešys Jurgis Bielinis pelnė “Žmogaus istorinės asmenybės” titulą. Tuo tarpu visų lietuvių ir lietuvaičių mylimas berniukų ir jaunuolių choras “Ąžuoliukas” buvo apdovanotas “Daikto, objekto, garsinančio Lietuvą” nominacijoje.

Netrūko ovacijų ir džiaugsmo, kai buvo paskelbta dienraščio “Respublika” skaitytojų simpatijų nominacija. Ją pelnė Varnių regioninio parko puošmena - Medvėgalio piliakalnis.

Po iškilmingos ceremonijos visi susirinkusieji dar ilgai sveikino vieni kitus ir pozavo fotografams. Vėliau įspūdžiai ir šventė tęsėsi prie vaišių stalo. Su mintimis ir šypsenomis jau apie kitus “Respublikos” nacionalinių vertybių” rinkimus, kuriuos Žalgirio mūšio 600 metų jubiliejaus proga kartu su dienraščiu “Respublika” bei nevyriausybinės moterų profesionalių ir vadovių organizacijos “Zonta International” Vilniaus klubu kuruos jau ir ŽALGIRIO NACIONALINIO PASIPRIEŠINIMO JUDĖJIMAS.

“Smagu, kad šiais metais sulaukėme dar daugiau mūsų skaitytojų laiškų. Jie ir padėjo mums rasti tuos žmones ir jų darbus, apie kuriuos galbūt nėra kalbama garsiai, tačiau jų nuopelnai buvo nepelnytai pamiršti ar užpustyti laiko dulkių, - sakė renginio idėjos autorė ir viena pagrindinių organizatorių Nida Binkauskė, o paklausta, kaip jaučiasi, patikino: - Dabar jaučiu didelę pilnatvę, tačiau laiko džiaugsmui nėra daug - pasibaigus vieniems apdovanojimams, laikas ruošti kitus. “Respublika” ir vėl laukia laiškų, kuriuose kiekvienas gali siūlyti savo kandidatą, jo manymu, labiausiai vertą Nacionalinės vertybės titulo šių, 2010 metų, rinkimuose”.

“Respublikos” inf.

VAIŠĖS. Po iškilmingos ceremonijos šventė tęsėsi prie vaišių stalo

GROŽIS. Auksės Stankevičienės vadovaujamas baroko muzikos ansamblis pribloškė ne tik balsais, bet ir apdarais

VIEŠNIA. Susirinkusiems geros nuotaikos linkėjo praėjusių metų „Respublikos“ skaitytojų simpatijas už projektą „Nedelsk“ pelniusi Agnė Zuokienė

ĮVERTINIMAS. Moterų klubo „Zonta International“ specialųjų prizą klubo moterys Ina Dagytė ir Ramunė Vėliuvienė įteikė šviesaus atminimo skulptoriaus Gintauto Gavenavičiaus žmonai Marijai (dešinėje) už vyro palikimą – įspūdingas skulptūras

SUSIDOMĖJIMAS. Trečius metus sostinės Rotušės salėje vykstančiuose apdovanojimuose tuščių vietų beveik nebuvo

Įvertinant 2009-ųjų nacionalinių vertybių paieškas “Respublikoje”

Gyvename čia ir dabar.

Kartais linksmi, dažniau liūdime. Nes ne viskas klostosi, ar ne taip, kaip norėtume.

Kartais atgyjame: kai žaidžia “Žalgiris” ar “Lietuvos rytas”, kai prisimenam Vytautą Didįjį ir valstybę nuo jūros lig jūros - Lietuvą. Kai didžiuojamės Čiurlioniu, Maironiu, Basanavičiumi, Romeriais. Darius ir Girėnas suvokiami kaip vienetas. Gal net juo galėtume matuoti patriotiškumą.

Laikas nugludina didvyrių paveikslus, it deimantus šlifuojantis juvelyras, pašalinantis akmens defektus. Lieka legenda, išgryninta ir tobula. Siekiamybė.

Bendraamžiams sunkiau. Krislelis aky dar matomas. Bet vis tiek legendos gimsta ir šiandien. Marcinkevičius, Landsbergis, Sabonis. Čia, šalia, ir dabar. Nors kartais sunku pripažinti. Kaip Fausto Latėno muziką ar Leonardo Gutausko dailę, pereinančią į žodį, ar atvirkščiai. Jie per arti, kad suvoktum didumą.

Bet tikrai pasijunti geriau, kai nukanki į savo prosenelių gimtinę, tokią kaip Užpaliai, per metinę šventę, su metų užpalėno rinkimais, su kasmetiniu kalendoriumi ir Užpalių kronika, šviežiu medžiu kvepiančiu seniūnijos kultūros centru, vis naujais iš užmaršties ištraukiamais įvykiais ir žmonėmis. Arba pasižiūri Nijolės Baužytės “Mūsų miestelius”. Tada supranti: Lietuva gyva, šiandien ir čia...

O ši trimetė Nacionalinių vertybių paieška Tau parodo, ką esi praleidęs, prabėgęs beskubėdamas dirbti, pramogauti ar liūdėti. Ar tai būtų Gavenavičius su lino šiaudelių Lietuva, ar Šepka su mediniais stebuklais, prikeltas iš užmaršties, gal monsinjoras Jasėnas ar Liudas Sagys, savo “Grandinėle” tvirtai surišęs Tėvynės meilę su tautiniu šokiu ten toli, už jūrių marių.

Ir kasdien susiduriam su tais ir tuo, kas skatina sekti, mylėti, didžiuotis. Jūsų visų dėka, rašant ir dalijantis savuoju žinojimu, tuos žmonių ir jų darbų stebuklus pažįstame.

Kad prisimintume, kad žinotume tvirčiau: ne vien duona žmogus gyvas. Yra darbai, santykis su pasauliu ir savimi, kurie kelia iš pesimizmo, abejingumo ir atbukimo tuos kasdienius stebuklus pažįstant.

Ačiū Jums, kurie pasidalijo su mumis, “Respublikos” skaitytojais, tuo, ką pažįsta esant gražiausia, vertingiausia. Kas kelia mus aukštyn ir leidžia didžiuotis: lietuviais esame mes gimę!

Nevyriausybinės moterų profesionalių ir vadovių organizacijos “Zonta International” Vilniaus klubo pirmoji prezidentė RAMUNĖ TRAKYMIENĖ

Ponai, kiek kainuoja Jūsų vertybės?

Šįvakar aš nekankinsiu Jūsų klausimais - kas yra vertybė, iš kur ji atsiranda ir ką ji mums duoda. Neklausiu, kokia yra vertybių kilmė. Pabūsiu truputį ižūli ir prisitaikiusi prie laikotarpio. Taigi, ponai ir ponios, pasakykite man - kiek šios dienos moralės biržoje kainuoja Jūsų vertybės? Ar jas supurtė krizė? Ar pasikeitė vertybių valiutos kursas? Ar jos patyrė devalvaciją? O gal - bankrutavo?

Net ir tas, kuris neišmano jokios ekonomikos, pasakys, kad vertybė - tai yra tai, kas tau pačiam turi gerokai didesnę reikšmę palyginti su... Taigi - su kuo? Štai čia prasideda mūsų problemos, nes retas kuris žino, su kuo galima palyginti vertę to objekto, kuris vadinamas vertybe.

Deklaruojantis vertybę “Tėvynė” ją gana lengvai išduoda bėgdamas iš jos. Lygiai kaip sutuoktinis, garbinantis vertybę šeimą, tačiau besimėgaujantis meilužio glėbyje. Ar dievobaimingasis, deklaruojantis vertybę tikėjimą, tačiau lengvai pasiduodantis pasaulio nuodėmėms ir pagundoms.

Yra sakoma, kad tai, ką turėjo, žmogus dažniausiai sugeba įvertinti tik praradęs. Nes tokiu būdu gyvenimas suteikia galimybę apskaičiuoti vertybių kainas ir palyginti vertę turėto su verte prarasto. Taigi, jei nori suprasti savo ir kitų vertybes, sužinok, kiek jos kainavo, su kuo buvo palygintos, kaip buvo įvertintos gyvenimo ir paties žmogaus įvirtintos. Kitaip tai tik lozungai, apie kuriuos neverta kalbėti...

Kitas klausimas - ar vertybės turi savo kainą, jei jos yra nenaudojamos? Ne, nes vertybės yra tam tikri mūsų moraliniai pinigai. Jos tik tada ir tampa vertingos, kai yra naudojamos. Jas naudodamas gali užauginti didžiules etines, moralines, žmogiškąsias palūkanas, arba atvirkščiai - patirti nuostolius ir visiską savo sielos bankrotą.

Aš nežinau, tačiau esu tikra, kad tai, kas šiandien vyksta čia, sostinės Rotušėje, yra ne kas kita kaip mūsų bankrutuojančios moralės biržos išsigelbėjimas. Ne tik todėl, kad jos dalyvių gretos didėja, bet ir todėl, kad čia kotiruojama aukščiausia valiuta - vertybės - stiprėja.

Žaviuosi visais, kurie prisidėjo darbais, idėjomis ar bent mintimis prie šios moralės biržos kūrimo. Juk tokius dalykus kuria ištisos kartos, o mums pavyko viską įsukti vos per kelerius metus!

Turėdama galvoje, kad šiuolaikinis gyvenimas suteikia labai daug galimybių rinktis ir kartu supainioja žmogų, dienraščio “Respublika” vardu dėkoju visiems, kurie įsitraukė į šią prasmingą veiklą, ir linkiu stiprinti savo valiutą - vertybes - moralės biržoje, neleisti jos paliesti jokiai infliacijai ar devalvacijai, kviestis kuo daugiau naujų investuotojų ir auginti milžiniškas, palaimą teikiančias palūkanas.

Dienraščio “Respublika” vyriausiojo redaktoriaus pavaduotoja RAMUNĖ HAZIR

YURY salonas atšventė vienų metų gimtadienį

Vienų metų gimtadienio proga YURY salono meistrai surengė įspūdingą šukuosenų pristatymą

Gimtadienio šventės dieną Jurijaus Levčenkovo žmona Siao Jan Lin (Xiao Yan Lin) viešėjo gimtojoje Kinijoje, tačiau vakarėlį ji stebėjo virtualiai

Vyginto Skaraičio nuotr.

Jurijaus Levčenkovo salonas YURY pačioje sostinės senamiesčio širdyje duris pravėrė 2009 metų vasario mėnesio 26 dieną. Ten dirbančių profesionalių meistrų dėka sėkmingai įsitvirtinęs salonas lygiai po metų - praėjusį penktadienį - pakvietė į savo gimtadienį.

Į šventę susirinko Lietuvos pramogų pasaulio žvaigždės, Jurijaus klientai ir draugai. Kaip ir pridera tikriems grožio meistrams, YURY salono komanda tą vakarą susirinkusiems svečiams pristatė naujausią šukuosenų bei kirpimų kolekciją.

Ayša Nastič:

garsesnė užsienyje nei Lietuvoje

Taip jau nutiko, kad daugiausia pasiekusios mūsų šalies manekenės yra kur kas garsesnės užsienyje nei Lietuvoje. Vieną tokių perlų atrado ir "Olialia" komanda. Klaipėdoje šiuo metu gyvenanti manekenė Ayša Nastič taip pat mažai pažįstama tautiečiams, tačiau ją gerai pažįsta Italijos, Prancūzijos ir Amerikos mados pasaulis. Kosmetikos "Clinique" reklamos veidas, darbas su mados fotografijos žvaigžde Helmutu Niutonu (Helmut Newton) žurnalams "Vogue" ir "roccobarocco" reklamai, bendradarbiavimas su Karlu Lagerfeldu (Karl Lagerfeld) - tai tik keletas iš šios merginos laimėjimų. Jos nuotraukų galima rasti ir H.Niutono knygoje "A Gun for fire". Dėl to šią merginą pristatome rubrikoje "Olialia" žvaigždė", o "Laisvalaikio" skaitytojams pristatome trumpą interviu su ja.

★ **Gimimo vieta:** Ukraina, Kijevas.
★ **Dabartinė gyvenamoji vieta:** Lietuva, Klaipėda.
★ **Amžius:** 25.
★ **Apie save:** esu tipiškas Ožiaragis su polėkiu.
★ **Užsiėmimas:** vadybininkė, modelis.
★ **Užsienio kalbos:** rusų, anglų, vokiečių, šiek tiek prancūzų ir ispanų.
★ **Pomėgiai:** eksperimentai virtuvėje, mada, domiuosi reklamos istorine raida ir tendencijomis.
★ **Gyvenimo credo:** vienintelė pareiga tavo gyvenime - būti ištikimam pačiam sau.
★ **Asmenybės, kuriomis žaviuosi:** mano močiutė.
★ **Ateityje save įsivaizduoju:** labai laimingą.
★ **Gyventi negalėčiau be:** artimųjų ir draugų.
★ **Seksualumas - tai:** galinga jėga.
★ **Grožio paslaptis:** geriu daug vandens (reklama - jūsų teisė rinktis).
★ **Laisvalaikis:** draugai, modernus menas, muzika.
★ **Maistas:** sveikas ir ekologiškas.
★ **Knygos:** banalu, bet šiuo metu esu susižavėjusi visa Stefani Majer (Stephanie Mayer) "Saulėlydžio" saga.
★ **Kinas:** patinka Romano Polanskio filmai.

- Kuo "Olialia" fotosesija skyrėsi nuo kitų fotosesijų?
- Ji buvo pirmoji (per ilgą laiką) mano fotosesija lietuviškam leidiniui. Ši fotosesija išsiskyrė ir nuostabia komanda bei nepakartojama atmosfera. Už tai ypač noriu padėkoti Oksanai Točickajai! Viskas buvo "rock n'roll"!
- Ką daryti, kad nuotraukose atrodytum puikiai?
- Svarbiausia - įsijausti į fotosesijos idėją, atsipalaiduoti.
- 3 daiktai, kuriuos pasiimtum į negyvenamą salą?
- Manau, pasiimčiau mylimą žmogų, peilį ir storiausią enciklopediją (kad žinočiau, kaip išgyventi).
- "Olialia" projektas tau įdomus, nes...
- ...jis Lietuvoje neturi jokių analogų!

Parengė Aušra PRASAUSKAITĖ

Fotografė Oksana Točickaja (OKTO.LT).
Apatinis trikotažas ir pėdkelnės - "Wolford".
Papuošalai - "Ibero".
Vizažas ir plaukai - "International Make Up Center"

www.olialia.lt > daugiau nuoraukų bei video iš seksualios Ayšos fotosesijos

Pasiūlymas nepamiršti galvos

Per didžiuosius pasaulio miestus ritasi naujų kolekcijų pristatymo banga. Garsieji dizaineriai nepamiršta priminti, jog stilingam įvaizdžiui būtinas ir galvos apdangalas.

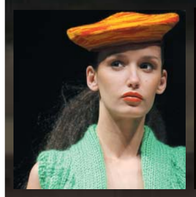
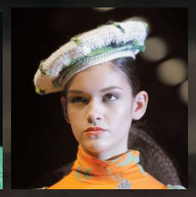

Buenos Airėse (Argentina) pristatyta mados namų "Juana de Arco" kolekcija
EPA-Eltos nuotr.

Londono mados savaitėje pristatyta Kinderio Aguginio (Kinder Aggugini) kolekcija

EFFIGY

Live to the max

Hello!

Ar pasiruošęs maksimaliai išnaudoti savo gyvenimo stilių, internetą ir kompiuterį? Tada dėmesio dėmesio: nuo **kovo 1 d.** būk online – livetothemax.one.lt, nes šešias savaites Effigy žaidimo uraganas drebins internetą, o stulbinančios užduotys mes iššūkį tavo vaizduotei.

Laikyk tempą, nelauk ir prisijunk – kiekvieną savaitę išbandymai keisis, o geriausi keliaus į finalą, kur kausis dėl kvapą gniaužiančio **„MacBook Pro"**!

Startuojam nuo **Digital Catch** – tai šiuolaikinio jaunimo triumfas, naujųjų technologijų flirtas su kasdienybe, išmaniųjų telefonų, nešiojamų kompiuterių, iPodų ir MP4 grotuvų viešpatavimas.
**Digital Catcher`iai** – ambicingi, bendraujantys, drąsūs ir stilingi lengvo laipsnio geek`ai.

Savaitės nr.1 task`as tau po nosim – visi photoshopo genijai ir pikselių gerbėjai turi galimybę kasdienybę pakelti į kitą lygį. Fotografuok savo katę, sesę, vaizdą pro langą ar kokį kitą grožį, su photoshopu pridėk vandens, ugnies ar kitų spec. efektų ir įkelk į livetothemax.one.lt. Catch Digital?

Pasijudink, nes **LIVE TO THE MAX** žaidimas suksis taip pat greitai kaip ir kolekcijos **Effigy** parduotuvėse. Juk pameni, kad drabužių modelių turime labai daug, bet tik po kelis vienetus, kad nebūtumėte visi vienodi. Paskubėk ir pasisavink, kas tau patinka.

Atsiversk livetothemax.one.lt ir DALYVAUK.
Naujienas rasi **Effigy.lt** ir mūsų veidaknygėje **www.facebook.com/EffigyMada.**

P.S. žaisti galėsi ir be one.lt anketos.

START GAME!

livetothemax.one.lt =

Effigy komanda

Inga Budrienė: "Swarovski" kristalai buvo laikinas susižavėjimas"

Irmanto Sidarevičiaus nuotr.

Ištraukos iš stiliaus kronikų apie kaunietę verslininkę: "Klubas "Latino" Kauno senamiestyje, restoranas "Briedžių medžioklė" Karmėlavoje - čia tik dalelė jos gyvenimo", "nešioja sūnaus gimimo proga nuo vyro gautą baltojo aukso žiedą su briliantu", "per Valentino dieną vyras dovanojo prašmatnų vonios kambarį"... Moteriai žurnalistų suteiktas besipuošiančios ponios "Swarovski" karalienės krikštas, rodos, kiek neatitinka realijos. Pomėgis daiktus dekoruoti krištolo akmenukais - jau praeityje, apsipirkti moteris užsuka ir į prekybos centrus, ir į bazę, nors šiais metais dar neįsigijo nė vieno pirkinio. Moterų klubo "Ad Astra" direktorė, Vienos pokylio globėja, 2004 m. konkurso "Kauno ponia" talentų nominacijos laimėtoja, televizijos projektų dalyvė INGA BUDRIENĖ atsako į "Laisvalaikio" klausimus.

Genutė ŽALIENĖ

- Turite pomėgį daiktus dekoruoti "Swarovski" kristalais, ar yra toks paviršius, kurio nenubarstytumėte žėrinčių akučių sluoksniu?

- Tai buvo laikinas susižavėjimas... Ieškojau netradicinių paviršių, ant kurių šie akmenukai sužibėtų neįprastai. Todėl tik atsiradus kristalams Lietuvoje nepuoliau gaminti papuošalų ar klijuoti jų ant drabužių - ieškojau neišbandytų paviršių: automobilio, baldų, veidrodžių, kitų interjero detalių. Jei dekoras yra subtilus, originalus ir saikingas, šie maži stiklo gabalėliai dera visur. Tiesa, išbandžiusi visas dekoravimo galimybes kristalus palikau ramybėje.

- Ar "Swarovski" kristalo leitmotyvas užleido vietą kam nors kitam?

- Šiuo metu, kaip ir dauguma moterų, užsiimu dekupažu ir gražinu savo restorano lauko terasoje kabančius šviestuvus, servetėlių dėklus ir pan.

- Ar sutinkate su nuomone, kad nūdienos kauniečių stilius yra vis dar kiek kitoks nei vilniečių?

- Manau, čia stereotipinė nuomonė, stilius nepriklauso nuo miesto, kuriame gyveni, - tai kiekvienos moters individualus saviraiškos būdas. Nors... pastebėjau, kad kaunietės puošiasi labiau ir skiria daugiau dėmesio išvaizdai.

- Kaip apibūdintumėte savo drabužių stilių, ar šeimynykščiai turi įtakos?

- Klasikinis, moteriškas, nes labiausiai patinka dėvėti elegantiškas sukneles ir kostiumėlius. Su sportine apranga manęs tikrai nepamatysite! Patinka derinti visų šeimos narių drabužių spalvas ar detales, tačiau su paaugliu tai padaryti sekasi vis sunkiau...

- Ar galima jus išvysti įsisiautusią į chalatą?

- Su chalatu mane išvysti gali tik vyras, bet tikrai susivėlusios ir nesusitvarkiusios nepamatys. (Šypsosi.) Chalatą dėviu tikrai retai, namuose patogiausiai jaučiuosi su džinsais ar lengva suknele.

- Paminėkite jums imponuojančių moterų pavardes.

- Žaviuosi solidaus amžiaus puikiai atrodančiomis ir skoningai pasipuošusiomis moterimis. Viena iš tokių - moterų klubo "Ad Astra", kuriam vadovauju, prezidentė ir Seimo narė Dalia Teišerskytė. Negaliu nepaminėti dar vienos imponuojančios moters - ponios Almos Adamkienės.

- Koks naujausias pirkinys jūsų drabužinėje?

- Net pačiai keista... Šiais metais dar nieko sau nepirkau. Tiesiog nieko neprireikė, o ir laikotarpis netinkamas išlaidauti. Planuojame pavasarį tradiciškai aplankyti draugus Londone, ten, manau, ir įsigysiu ką nors naujo.

- Girdėjau, Londonas jums yra maloniausia vieta apsipirkti?

- Taip, nes ten jaučiuosi laisvai ir nevaržomai, žinau patinkančias parduotuves. Malonu dar ir todėl, kad ne tik apsiperku, bet ir aplankau ten gyvenantį sūnų, senus draugus, nueinu į teatrą ar įdomų restoraną.

- Kur apsipirkinėjate Lietuvoje?

- Užsuku į mažas privačias Kauno parduotuvėles, pavaikštinėju ir didžiuosiuose prekybos centruose, kartais apsilankau ir Kauno bazėje.

- Į kokias parduotuves užsukate prekybos centre "Akropolis"?

- Į įvairias, priklausomai nuo poreikio, labiausiai patinka BGN ir "Konplott" parduotuvės.

- Kam vardų lenktynėse atiduotumėte savo ovacijas?

- Dievinu "Roberto Cavalli" sukneles, negaliu ramiai praeiti pro "Chanel" rankines ir "Christian Louboutin" batelius. (Šypsosi.)

- Kiek kartų užsivelkate tą pačią suknelę?

- Jei suknelė man labai miela ir graži, galiu ją rengtis daugybę kartų, derindama prie jos skirtingus aksesuarus. Žinoma, turiu suknelių, kurtų specialiai kokia nors proga, ir užsivilkusi esu jas tik kartą. Bet jos visos kabo mano spintoje. Prireikus suknelės pirmiausia lendu į spintą, bandau atnaujinti turimą, neskubu pirkti naujos.

„Reikia rengtis priklausomai nuo savo kūno ypatybių, profesijos ir lėšų. Tai taip pat pasakytina apie šukuoseną, eiseną. Trumpiau – reikia atrasti harmoniją tarp išorės ir būties", – Coco Chanel.

Inga Budrienė
Asmeninio albumo nuotr.

Kaune gyvenančių ar iš ten kilusių grožio, meno srityje besisukančių moterų klausiame: ar sutinkate su nuomone, kad kauniečių aprangos stilius skiriasi nuo vilniečių?

Dizainerė AUDRONĖ BUNIKIENĖ: "Vilnietės yra labiau pasitikinčios, drąsesnės, eksperimentuoja daugiau - tiek su spalvų deriniais, tiek su siluetais. Kaunietės yra saugesnės, per vakarėlį rinksis gražią juodą suknelę bijodamos iškristi iš konteksto. Prieš porą metų jų stilius šiek tiek "į lankas" būdavo, dabar kaunietės labai skoningai apsirengia, bet tas saugumo jausmas dar giliai įsišaknijęs. Vilnietės labiau jaučia, kiek galima apsinuoginti, kaunietės kartais per daug išsirengia".

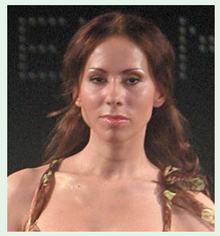

Modelių agentūros "Modilina" savininkė ir vadovė JOLANTA SADAUSKIENĖ: "Kad ir kaip būtų gaila, bet gimtajame Kaune juntamas įstrigęs laikas, kartais būna gėda matyti susivėlusiomis šukuosenomis ir neskoningais senybiniais drabužiais moteris. Bet yra taip, kaip yra. Nemanau, kad provincijos sindromo lengva atsikratyti".

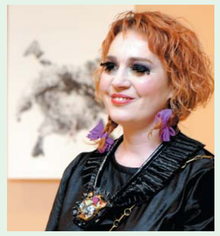

Grafikė, papuošalų kūrėja JŪRATĖ REKEVIČIŪTĖ: "Paradinė Kauno pusė gerokai skiriasi nuo "partizaninės". Tas, kas svarbiausia ir giliausia, pasislėpę, matoma tiems, kurie gali pas "partizanus" nueiti. Stilingi kauniečiai turi tvirtą stuburą, ne mados šauksmą, o prigimtinį stiliaus jausmą. Stilingi kauniečiai - šiandien ir Vilniaus stilingieji, pavyzdžiui, Žilvinas Grigaitis, Juozas Statkevičius. Pritariu, kad masinė, bendroji gatvės mada yra kitokia nei Vilniuje, gal dėl to, kad yra mažiau studentų... Bet Laisvės alėjos moterų, vaikščiojančių pirmyn atgal su aukštakulniais ir geltonais "sudėtais" kuodais, įvaizdis išnykęs".

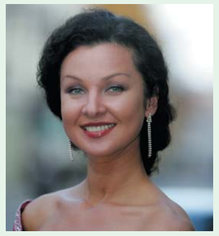

"Kauno ponia 2004" EGLIJA VAITKEVIČĖ: "Anksčiau nesuprasdavau, kodėl atvykus į Vilnių man sakydavo komplimentus ir pabrėždavo, kad esu "kaunietiškai pasipuošusi". Aš apgalvoju savo stilių, derinu, šiek tiek pasipuošiu, o tai Vilniuje buvo labai pastebima. Vilniuje laisvesnė atmosfera, mažiau įpareigojanti. Pastaruoju metu tie skirtumai mažėja, niveliuojasi. Kaunas nuo Smetonos laikų buvo poniučių miestas, kuriame vyravo buržuazinis stilius. Vien Laisvės alėja įpareigodavo pasitempti, pasipuošti, parodyti save ir pademonstruoti madų vėjus iš Vakarų. Kaune buvo puiki istorinė kultūrinė terpė atsirasti Juozui Statkevičiui, kitiems garsiems stiliaus žinovams ir menininkų elitui. Kauniečių menininkų dvasioje ir darbų stilistikoje juntamas buržuazinis prieskonis, todėl vadinamasis kaunietiškas stilius šiuo metu yra kaip perliukas tarp kriauklių. Jis turi savo išskirtinumą, kvapą. Kauniečiai kitokie ir tuo didžiuojasi, kartais, aišku, ne visada pagrįstai, kai perlenkiama lazda ir pasiekiamas kičas. Manau, tai pagrindinis trūkumas, būtent dėl jo kaunietiškas stilius kartais sulaukia pašaipų".

POP STAR BAR

ILGASIS KOVO SAVAITGALIS 10-13 D.

2010 03 10 | TREČIADIENIS | 22:00
alfa.lt pristato:
WORK HARD PARTY HARDER
Raminta Vyšniauskaitė (Power Hit Radio)
Modaco (POP STAR BAR)

2010 03 11 | KETVIRTADIENIS | 22:00
BOGDAN TARAN @ POP STAR BAR
Bogdan Taran (Amber Muse, LV)
Modaco (POP STAR BAR)

2010 03 12 | PENKTADIENIS | 22:00
RyRalio @ POP STAR BAR
Pete Dafeet (Lost My Dog, UK)
RyRalio DJs: Lauris Lee & Karalius

2010 03 13 | ŠEŠTADIENIS | 22:00
RADIO FEVER: MASH IT UP
Rolandas Mackevičius
(Radio Fever / ZIP FM)

POP STAR BAR. Vasario 16-osios g. 2, Kaunas. Kiekvieną penktadienį ir šeštadienį nuo 22:00 iki ryto. Informacija apie programą bei meniu pasiūlymus **www.popstarbar.lt** ir **www.facebook.com/popstarbar. Siųsk kodą POPSTARBAR numeriu +370 657 82118 ir būsi įtrauktas į POP STAR BAR SMS gavėjų sąrašą nemokamai.**

10 Iki 23:00 su „Laisvalaikio" kortele | 15 SMS / knygelė | 20 kitiems | + welcome shot

zip fm

Išbandykite "Laisvalaikio" nuolaidų kortelės pranašumus! Kuponas galioja POP STAR BAR 2010 03 10 - 2010 03 13 visiems, kas dar neturi "Laisvalaikio" nuolaidų kortelės. Įėjimas į klubą pateikus kuponą ar "Laisvalaikio" kortelę kainuos 10 Lt.

Amerikiečių burleskos šokėja Dita fon Tyz (Dita von Teese) surengė įspūdingą pasirodymą per Sanremo dainų festivalį Italijoje. Tiesa, nebuvo nieko naujo - ji vėl, kaip ir daugelį kartų anksčiau, maudėsi taurėje.

EPA-Eltos nuotr.

Pasikartojanti Dita von Teese

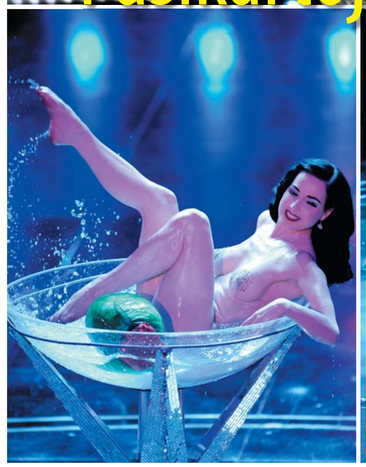

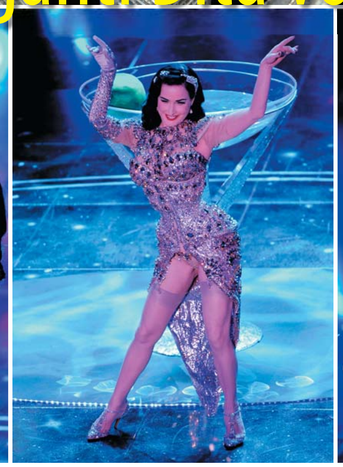

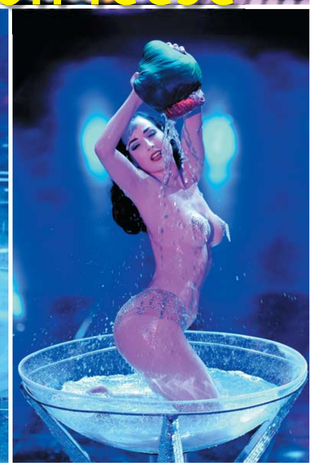

Išdalyti Prancūzijos kino apdovanojimai "Cezariai"

Geriausia aktore išrinkta Izabelė Adžani (Isabelle Adjani) už vaidmenį filme "Paskutinė pamoka"

Garbės "Cezaris" įteiktas Harisonui Fordui (Harrison Ford)

Prancūzijoje išdalyti kino apdovanojimai "Cezariai". Daugiausiai jų gavo Žako Odiaro (Jacques Audiard) juosta "Pranašas".

Drama, pasakojanti 19-mečio vaikino istoriją, praėjusio šeštadienio vakarą Paryžiuje buvo apdovanota devyniomis statulėlėmis, be kita ko, už geriausią režisūrą ir geriausią originalų scenarijų. Šiame filme suvaidinęs Taharas Rahimas (Tahar Rahim) išrinktas geriausiu aktoriumi bei geriausiu jaunuoju aktoriumi.

Geriausiu užsienio filmu paskelbta Klinto Ystvudo (Clint Eastwood) juosta "Gran Torino". Garbės "Cezaris" įteiktas Harisonui Fordui (Harrison Ford).

"Cezariai" buvo įteikiami jau 35 kartą.

Elta

Taharas Rahimas (Tahar Rahim) išrinktas geriausiu aktoriumi bei geriausiu jaunuoju aktoriumi

EPA-Eltos nuotr.

Čili PICA
~~17,90 Lt~~ 10,90 Lt
Keturių metų laikų pica ø 25 cm
Šis kuponas galioja vienam patiekalui visuose restoranuose „Čili pica" iki 2010 03 31 imtinai. Nuolaidos nesumuojamos

Čili PICA
~~12,90 Lt~~ 6,90 Lt
Kaimiška pica ø 25 cm
Šis kuponas galioja vienam patiekalui visuose restoranuose „Čili pica" iki 2010 03 31 imtinai. Nuolaidos nesumuojamos

Čili PICA
~~12,90 Lt~~ 6,90 Lt
Kaimiška pica ø 25 cm
Šis kuponas galioja vienam patiekalui visuose restoranuose „Čili pica" iki 2010 03 31 imtinai. Nuolaidos nesumuojamos

Čili PICA
~~4,90 Lt~~ 2,90 Lt
Vanilinis pieno ir ledų kokteilis
Šis kuponas galioja vienam gėrimui visuose restoranuose „Čili pica" iki 2010 03 31 imtinai. Nuolaidos nesumuojamos

Čili PICA KAIMAS
~~4,99 Lt~~ 2,99 Lt
„Švyturio Ekstra" alus 0,3 l
Šis kuponas galioja vienam gėrimui visuose restoranuose „Čili pica" ir „Čili kaimas" iki 2010 03 31 imtinai. Nuolaidos nesumuojamos

Čili PICA KAIMAS
~~4,99 Lt~~ 2,99 Lt
„Švyturio Ekstra" alus 0,3 l
Šis kuponas galioja vienam gėrimui visuose restoranuose „Čili pica" ir „Čili kaimas" iki 2010 03 31 imtinai. Nuolaidos nesumuojamos

KAIMAS
~~5,90 Lt~~ 1,99 Lt
Burokėlių sriuba su mėsos kukulaičiais
Šis kuponas galioja vienam patiekalui visuose restoranuose „Čili kaimas" iki 2010 03 31 imtinai. Nuolaidos nesumuojamos

KAIMAS
~~6,50 Lt~~ 3,59 Lt
Didžkukuliai su mėsa (1/2 porc.)
Šis kuponas galioja vienam patiekalui visuose restoranuose „Čili kaimas" iki 2010 03 31 imtinai. Nuolaidos nesumuojamos

KAIMAS
~~6,50 Lt~~ 3,59 Lt
Didžkukuliai su mėsa (1/2 porc.)
Šis kuponas galioja vienam patiekalui visuose restoranuose „Čili kaimas" iki 2010 03 31 imtinai. Nuolaidos nesumuojamos

KAIMAS
~~16,90 Lt~~ 9,99 Lt
Vištienos kepsneliai
Šis kuponas galioja vienam patiekalui visuose restoranuose „Čili kaimas" iki 2010 03 31 imtinai. Nuolaidos nesumuojamos

PIENO ŽVAIGŽDĖS

NAUJIENA!
Seksualiausi burbulinukai pasaulyje... varškės sūrelyje!
Paragauk - juk žinai, kad nori...

Sashos Son(g) koncerte laukia staigmenos
Kęstučio Kantauto nuotr.

Paramos koncerte "Už gyvenimą!" dalyvaus "MTV Best Baltic Act" laimėtojai Jazzu ir Leon Sōmov
Raimundo Adžgausko nuotr.

"Už gyvenimą!": paramos koncertas apdovanojimų progra

Kad ir ką daryčiau, galiu padaryti dar daugiau! Pritariantieji šiam šūkiui kovo 9 d. laukiami paramos koncerte "Už gyvenimą!" Jį Vilniaus klube "New York" apdovanojimų "Jauna, žavi, veikli 2009" proga organizuoja žurnalas "Cosmopolitan" kartu su labdaros fondu "Mamų unija".

Jazzu ir Leon Somov, Sasha Son(g), Jeronimas Milius, Atlanta, Rūta Ščiogolevaitė... Pasak organizatorių, paramos koncerte sutinkančių dalyvauti geriausių Lietuvos atlikėjų sąrašas kasdien pildomas naujomis pavardėmis. "Žinia apie paramos koncertą keliauja iš lūpų į lūpas. Pora dainininkų net patys susisiekė su mumis ir pasakė norį prisidėti prie projekto. Smagu, kad mūsų iniciatyva yra palaikoma", - džiaugiasi žurnalo "Cosmopolitan" vyr. redaktorės pavaduotoja Rosita Rastauskienė ir pabrėžia, kad koncertas nustebins itin didele muzikos žanrų įvairove: bus ir poplyrikos, ir roko baladžių, ir džiazo improvizacijų, ir net elektroninio "ambient".

"Iš anksto norėčiau padėkoti visiems, kurie dalyvaus koncerte - ir atlikėjams, ir žiūrovams. Manau, šis renginys dar kartą parodys, kad suvienię jėgas galime pasiekti gražių tikslų", - sako fotomenininkė Eglė Mėlinauskienė, su televizijos laidų vedėjomis Rūta Mikelkevičiūte ir Laima Kybartiene įsteigusi vėžiu sergančius vaikus globojantį labdaros ir paramos fondą "Mamų unija". Būtent jam bus pervestos visos lėšos, gautos iš paramos koncerto "Už gyvenimą!" bilietų ir paaukotos per patį koncertą.

Apdovanojimai - šauniausioms asmenybėms

Ryškiu paramos koncerto "Už gyvenimą!" akcentu taps žurnalo "Cosmopolitan" apdovanojimų "Jauna, žavi, veikli 2009" teikimas šauniausioms Lietuvos moterims. Jas rinko žurnalo skaitytojos "Cosmopolitan.lt" skelbtuose rinkimuose, kurie vyko tris mėnesius: nuo 2009 metų lapkričio iki 2010 metų sausio pabaigos. Laikantis principo, jog jauna reiškia ne tik amžių, žavi - ne tik išvaizdą, veikli - ne tik šuolius karjeros laiptais ir dalyvavimą visuose televizijos projektuose, į devynias nominacijas buvo pasiūlyta per 150 šauniausių Lietuvos moterų.

"Jauna, žavi, veikli 2009" laimėtojos jau paskelbtos kovo "Cosmopolitan" numeryje, jo viršelį puošia žurnalo skaitytojų favoritė dainininkė Šorena Džaniašvili. Per koncertą jai bus įteiktas pagrindinis rinkimų "Jauna, žavi, veikli 2009" apdovanojimas. Į paramos koncertą "Už gyvenimą!" pažadėjo atvykti ir kitų nominacijų laimėtojos: choreografė Anželika Cholina, rašytoja Daiva Vaitkevičiūtė, paramos projektų organizatorė bei televizijos laidų vedėja Edita Mildažytė. Prie jų prisidės ankstesnių metų "Cosmopolitan" skaitytojų favoritės: dainininkės Rūta Ščiogolevaitė ir Karina Krysko, televizijos laidų vedėja Jurgita Jurkutė.

Pasak R.Rastauskienės, Lietuvoje vykstantys rinkimai "Jauna, žavi, veikli" - ne vietinės reikšmės projektas: "Esame tarptautinis žurnalas, analogiškus rinkimus "Fun Fearless Female of the Year" rengia JAV, Didžiosios Britanijos, Australijos bei daugelio kitų šalių "Cosmopolitan".

Šorena Džaniašvili - "Jauna, žavi, veikli 2009"

Ne pirmas bendras projektas

Apdovanojimų "Jauna, žavi, veikli 2009" proga rengiamas paramos koncertas "Už gyvenimą!" - ne pirmas bendras "Mamų unijos" ir "Cosmopolitan" projektas. Praėjusią vasarą vėžiu sergančius vaikus globojančiai "Mamų unijai" buvo skirti 4278 litai, surinkti iš žurnalo iniciatyva kartu su Holivudo kino kompanijai "Warner Bros" Lietuvoje atstovaujančiais kino platintojais "Garsų pasaulio įrašai" surengtos išankstinės filmo "Mano sesers globėjas" premjeros bilietų. Dar 9111 litų į fondo sąskaitą pervesta spalio pradžioje įvykus labdaringam Japonijos menininkės Teruno Miyake kimono šou. Būtent "Cosmopolitan" atstovai suvedė "Mamų unijos" steigėjas su šio šou organizatoriais - Japonijos kompanija "Tokyo Associates Corporation" ir Lietuvos kelionių agentūrų tinklu "Baltic Clipper".

Paramos koncerto "Už gyvenimą!" organizatoriai tiki, kad ir šįsyk, suvienijus jėgas su geriausiais Lietuvos atlikėjais, bus pasiekta ne mažiau įspūdingų rezultatų. Juolab kad iš bilietų surinktų lėšų nereikės skirti organizacinėms reikmėms - šias išlaidas su "Cosmopolitan" sutiko dalytis kosmetikos kompanija "Avon", pati inicijavusi ne vieną kovos su vėžiu akciją. "Be to, kovo 12 dieną ir LNK televizija skelbia "Gerumo dieną" - jos metu taip pat bus renkamos aukos kovai su vėžiu. Labai norime, kad mūsų paramos koncertas būtų tarsi graži šios prasmingos akcijos įžanga", - sako "Už gyvenimą!" organizatoriai.

Paramos koncertas "Už gyvenimą!" kovo 9 d. 19 val. vyks Vilniaus klube "New York" (Kalvarijų g.85). Sėdimų bilietų kainos priklausomai nuo vietos: 15 Lt, 25 Lt ir 30 Lt. Bilietus platina "Bilietai LT". Visos iš parduotų bilietų surinktos lėšos skiriamos labdaros ir paramos fondui "Mamų unija", globojančiam vėžiu sergančius vaikus. Išsamesnė informacija apie renginį - cosmopolitan.lt/dalyvauk/uz-gyvenima.

"Mano miesto odontologijos klinikoje" - naujos visiems svarbios paslaugos

"Mano miesto odontologijos klinikos" nuotr.

Paslaugos 24/7, arba Jei dantį ima skaudėti, kai niekas nedirba

Jei jums neteko atsibusti naktį nuo danties skausmo - jūs laimingas žmogus. Tačiau niekada negali žinoti, kada taip gali atsitikti. Na, žinoma, jei reguliariai lankotės pas odontologą, tai jums turbūt negresia, tačiau kas gali pridėjęs ranką prie širdies pasakyti, kad taip ir daro? Į odontologijos kliniką einate sulaukę "komplimento" iš savo artimųjų dėl pakitusio burnos kvapo, taip pat pajutę, kad jūsų dantys pasidarė jautrūs temperatūrų skirtumams, saldumynams, o blogiausiu atveju - pajutę skausmą, varantį iš proto. Bet visų šių bjaurių pojūčių galima išvengti laiku atvykus į "Mano miesto kliniką" bendros konsultacijos, kuri jums nieko nekainuos. Odontologas atlikęs apžiūrą jums pasiūlys:

a) sudaryti gydymo planą ir pašalinti atsiradusias problemas;

b) atlikti visą burnos higieną;

c) atsisveikinti pusei metų iki kitos nemokamos konsultacijos.

Mieliausias, žinoma, paskutinis variantas, tačiau ir pirmasis nėra toks blogas, jei viską darote laiku ir neleidžiate dantų ėduoniui tapti skausminga ir brangia problema.

Už burnos higieną - 30 proc. mažiau

Tiesa, o ar viską žinote apie burnos higieną? Kai kas iki šiol mano, kad burnos higiena - taisyklingas dantų valymas 2 kartus per parą. Ne, gerbiamieji, burnos higiena - odontologo kėdėje atliekama, net trijų skirtingų etapų estetinė procedūra, po kurios jūs nesistengsite laikytis per kelis metrus nuo pašnekovo, bijodami savo burnos kvapo.

Pirmasis etapas - skaleriu nuo dantų pašalinami akmenys, tai tokios rudos apnašos, dažniausiai susidarančios vidinėje dantų pusėje. Antrasis etapas - sodapučiu nuvalomos pigmentinės apnašos, susidarančios nuo kavos, arbatos ir tabako. Jūsų dantys pašviesėja pustoniu be jokio balinimo. Na, ir trečiasis etapas - poliravimas specialia pasta su fluoru - išlygins danties paviršių ir jūsų šypsenai suteiks spindesio.

Skamba patraukliai? O jei dar pridursime, kad "Mano miesto klinikoje" už burnos higieną sumokėsite 30 proc. mažiau nei kitur? Burnos higieną odontologai rekomenduoja 2 kartus per metus kaip ir profilaktinę apžiūrą. Dvi valandos per metus odontologo kėdėje be baimės - puikus įrodymas sau ir kitiems, kad mylite save.

O ką daryti, jei skausmas jus užklupo ilgąjį metų savaitgalį, susiruošusius vykti į muzikos festivalį ar tiesiog į gamtą? Skambinti į "Mano miesto kliniką", kuri **nuo vasario 1 dienos rūpinasi jumis visą parą visomis savaitės dienomis.**

Išskirtinis dėmesys - mažiesiems pacientams

"Mano miesto klinika" labai pamėgta mažųjų pacientų. Vaikai čia ateina ne tik dėl dantukų plombavimo, rovimo ar padengimo specialia medžiaga silantais, kurie apsaugo dantukus nuo ėduonies, bet ir dėl to, kad gydytoja Rūta juos moko taisyklingai valyti dantukus ir leidžia patiems išsirinkti plombos spalvą. Mes galime pasigirti, kad nė vienas mažylis neatsisakė parodyti savo dantukų gydytojai. Mes kaip ir jūs labai branginame savo laiką, todėl registruotis siūlome ne tik telefonu, bet ir internetu. Apsilankę "Mano miesto klinikos" interneto puslapyje www.mmklinika.lt pasirinksite jums patogaus vizito laiką. Ir dar vienas pažadas - užsiregistravusiuosius priimsime jau kitą dieną, "eilė mėnesiui į priekį" - ne mūsų klinikos principas.

"Mano miesto odontologijos klinika" yra Vilniuje, Švitrigailos 11G. Registruotis galima telefonu (8-5) 239-41-71 arba (8-640) 147-21 ir internete www.mmklinika.lt

"Laisvalaikio" inf.

Pomodoro
PIZZA & PASTA

Pomodoro restorane savaitgalį - sriuba nemokamai!

Pomodoro - už tradicijas ir sveiką šeimą

„Pomodoro" Jogailos g.4, Vilnius

„Pomodoro" Lukšio g.32, Vilnius

„Pomodoro Lounge" Goštauto g.40C, Vilnius

„POMODORO" - SKANAUS GYVENIMO PRADŽIA

Rodas Stiuartas – Jo didenybė roko karalius

Organizatorių nuotr.

Simonas KUPRYS

Birželio 10 d. pirmą kartą Vilniuje koncertuos pasaulinė roko legenda Rodas Stiuartas (Rod Stewart). Rodas Stiuartas yra vienas populiariausių dainininkų pasaulyje, kartu su seru Eltonu Džonu (Elton John) ir seru Polu Makartniu (Paul McCartney) patenkantis į brangiausiai apmokamų roko žvaigždžių trejetuką. Grandiozinis šou pretenduoja tapti didžiausiu metų muzikos renginiu.

Gimęs būti žvaigžde

Roderikas Deividas Stiuartas gimė 1945 m. karo niokojamame šiaurės Londone, praėjus vos pusvalandžiui po to, kai gretimą namą susprogdino vokiečių raketa. Jau tuomet buvo aišku, kad mažojo Rodo laukia neeilinis likimas. Savo vaikystę Rodas Stiuartas prisimena su dideliu džiaugsmu. Jis buvo jauniausias šeimoje, todėl nuolat lepinamas. Kaip teigia dainininkas, jam patiko būti vėjavaikiu. Paauglystėje Rodas Stiuartas neišlaikė baigiamųjų egzaminų ir nebaigė mokyklos, tačiau mokslai jaunuolio nežavėjo.

„Turėjau dvi aistras: futbolą ir dainavimą. Tai buvo vienintelės sritys, kuriose galėjau kažko pasiekti", – pasakoja Rodas Stiuartas, jaunystėje vos netapęs profesionaliu futbolininku, bet pasirinkęs kitą kelią. – Galėjau tapti puikiu futbolininku, bet neturėjau pakankamai noro. Dainuoti lengviau nei žaisti futbolą. Gali prisigerti ir kurti muziką, o sportą su linksmybėmis suderinti sunku."

Septintojo dešimtmečio pradžioje Rodas Stiuartas įsiliejo į Didžiąją Britaniją užliejusią rokenrolo bangą. Jaunuolis išmoko groti lūpine armonikėle ir su gatvės muzikantais iškeliavo ieškoti laimės į Europą. Šios kelionės baigėsi pakankamai greitai – 1963 m., kai Rodas Stiuartas buvo išsiųstas iš Ispanijos už valkatavimą, tačiau tuomet jis jau žinojo, ko nori iš gyvenimo. Grįžęs į Londoną Rodas Stiuartas pradėjo dainuoti su grupėmis „The Jeff Beck Group" ir „Faces". Šios grupės padarė milžinišką įtaką tuo metu dar tik besiformuojantiems sunkiojo roko ir punk muzikos stiliams, o Rodui Stiuartui tapo tramplinu į svaiginančią šlovę.

Muzikos žvaigždės etalonas

Nors atlikėjo grupei „The Faces" sekėsi neblogai, jau 1971 m. pasirodė solinė Rodo Stiuarto plokštelė „Every Picture Tells a Story". Debiutinis albumas iškart užkariavo perkamiausių JAV ir Didžiosios Britanijos albumų sąrašų viršūnes, o hitas „Maggie May" pateko į Rokenrolo šlovės muziejų kaip viena iš 500 dainų, formavusių rokenrolo veidą. Sėkmė nuo Rodo Stiuarto nenusisuko ir vėliau – sekdamas naujausias muzikos mados tendencijas, atlikėjas kurdavo dainas, kurios viena po kitos tapo hitais. Atlikėjo gimtinėje net 6 jo dainų rinkiniai iš eilės užkopė į perkamiausių albumų sąrašo viršūnę. Iš 62 Rodo Stiuarto singlų net 24 pasiekė populiariausių dešimtuką Didžiojoje Britanijoje ir net 16 hitų – JAV.

Rodo Stiuarto sėkmę lėmė ne tik puikūs vokaliniai sugebėjimai, bet ir ypač ryški jo asmenybė. Savimi pasitikintis, dažnai net akiplėšiškas dainininkas mėgavosi dėmesiu. Pasišiaušęs atlikėjas atvirai demonstravo linksmybių kupiną gyvenimo būdą, nuolatos pasirodydavo apsuptas būrio gražuolių, o jo dainos tryško energija ir seksualumu. Netrukus toks elgesys tapo įprastu muzikos pasaulyje, o Rodas Stiuartas įkūnijo tikrą roko žvaigždės etaloną.

Roko legendų trijulėje

Ilgiau nei 5 dešimtmečius aktyviai koncertuojantis Rodas Stiuartas turi vardinę „žvaigždę" „Holivudo šlovės take", taip pat yra įtrauktas į rokenrolo šlovės muziejų „Rock'n'roll Hall Of Fame" ir į Jungtinės Karalystės muzikos muziejų „UK Music Hall Of Fame". 2001 m. už nuopelnus muzikai ir savo šalies vardo garsinimą Rodui Stiuartui suteiktas garbingas Didžiosios Britanijos 2-ojo laipsnio ordino kavalieriaus vardas. Tačiau skirtingai nei kiti jo kolegos iš auksinių roko laikų, Rodas Stiuartas nesitenkina tik legendos statusu ir toliau aktyviai koncertuoja. Populiarumu su legendiniu dainininku gali lygintis vos keletas atlikėjų – seras Polas Makartnis ir seras Eltonas Džonas. Kartu su Rodu Stiuartu šios žvaigždės sudaro simbolinę didžiausius honorarus už koncertus pasaulyje gaunančių dainininkų trijulę.

Apie neblėstantį Rodo Stiuarto populiarumą liudija ir jo įrašų pardavimai. 2006-aisiais atlikėjas išleido dainų rinkinį „Great American Songbook". Parduotas didesniu nei 19 mln. tiražu, jis tapo vienu sėkmingiausių pastarojo dešimtmečio albumų. Skirtingų skaičiavimų duomenimis, iš viso Rodo Stiuarto parduotų įrašų tiražas dabar yra didesnis nei 250 mln.

Koncertas, kurį pamatyti būtina

Jau birželio 10 d. legendinis britų roko atlikėjas Rodas Stiuartas pasirodys Vilniaus Vingio parke – tai bus pirmasis atlikėjo pasirodymas Lietuvoje ir vienintelis koncertas Baltijos šalyse. Išskirtiniame koncerte unikalaus balso savininkas Rodas Stiuartas pristatys savo naujausią albumą „Soulbook", taip pat atliks garsiausius savo hitus: „Maggie May", „Sailing", „Tonight's The Night (Gonna Be Alright)", „I Don't Want To Talk About It", „The First Cut Is the Deepest", „Do Ya Think I'm Sexy?", „Baby Jane", „Downtown Train", „Have I Told You Lately" ir daugelį kitų.

Į išskirtinį pasirodymą Lietuvos sostinę Rodas Stiuartas atsigabens visą įspūdingam koncertui reikalingą šviesos ir garso aparatūrą. Grandiozinis roko šou po atviru dangumi pretenduoja tapti didžiausia muzikos švente mūsų šalyje šiais metais.

Bilietus į vienintelį legendinio roko dainininko Rodo Stiuarto koncertą Vilniuje galima įsigyti visose BILIETAI LT kasose ir internetu. Pirmieji bilietai kainuoja nuo 119 Lt. Daugiau informacijos ieškokite svetainėje www.bilietai.lt.

Birželio 10 d. Vingio parke Vilniuje vyksiantį vienintelį Rodo Stiuarto koncertą Baltijos šalyse organizuoja didžiausia Vidurio ir Rytų Europoje koncertinė agentūra „Makroconcert". Daugiau informacijos www.makroconcert.lt.

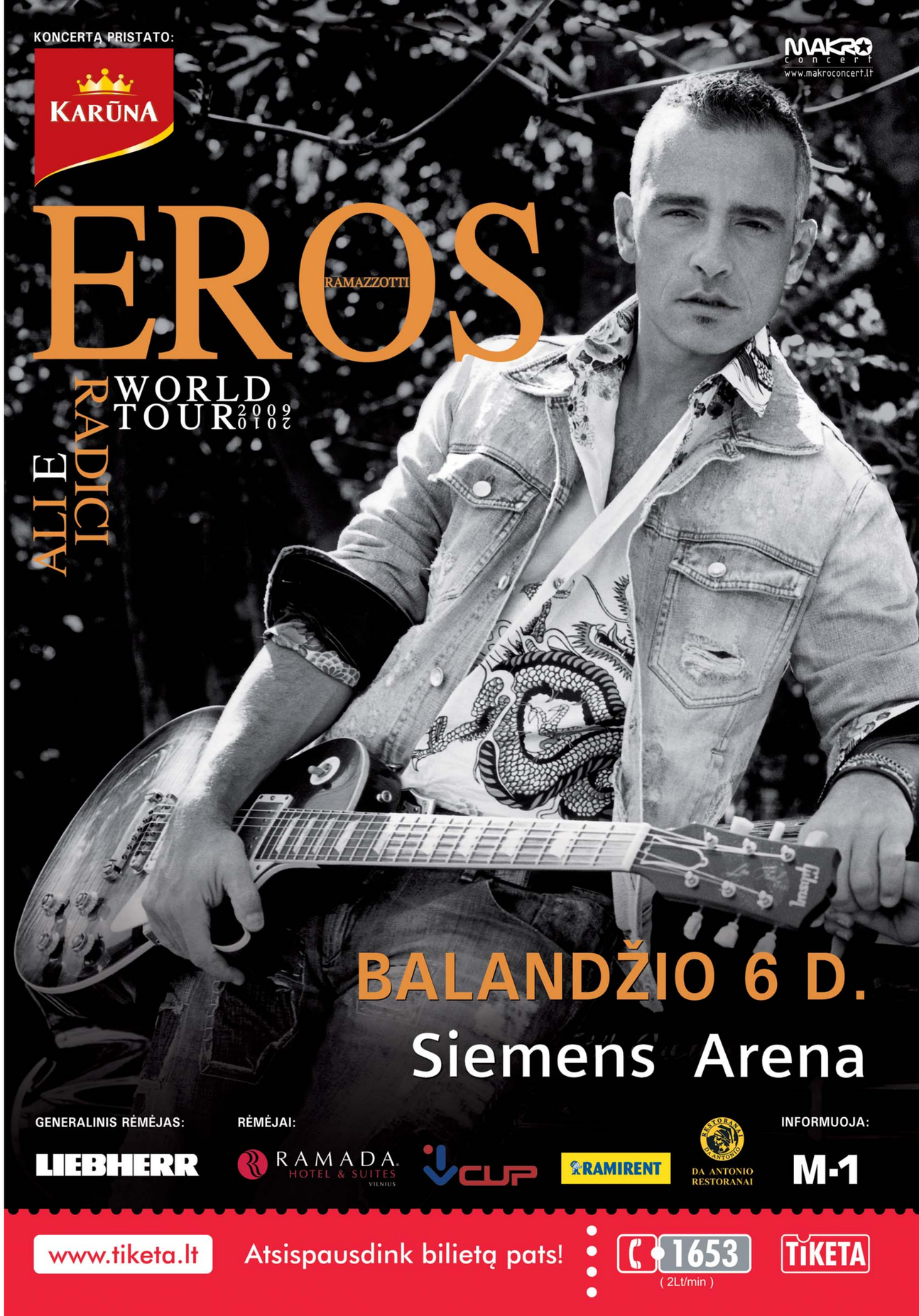

„A-ha": „Tai bus geriausi mūsų šou"

Beveik prieš mėnesį Lietuvą pasiekė džiugi žinia, jog į mūsų šalį atvyksta kultinė Norvegų grupė „A-ha". Deja, gerokai anksčiau grupė paskelbė apie savo išsiskyrimą ir jau pradėjo atsisveikinimo gastroles, o lapkričio 2 d. „Siemens arenoje" Vilniuje „A-ha" koncertuos paskutinį kartą. Vis dėlto kultiniai muzikantai žiūrovams žada geriausią savo šou.

Organizatorių nuotr.

Simonas KUPRYS

Eros pabaiga

Nuo 1982-ųjų, kai Mortenas Harketas, Magne Furuholmenas ir Paulas Waaktaar-Savoy („A-ha" nariai – aut. past.) susitiko Osle ir sumanė groti pačią madingiausią popmuziką, praėjo 28 metai. Per ketvirtį amžiaus keitėsi mados, „A-ha" patyrė nuopuolių ir pakilimų, tačiau vis tiek išliko tarp pačių geriausiųjų. Pernai birželį, išleidę 9-ąjį studijinį albumą „Foot of The Mountain", ypač gerai įvertintą tiek muzikos kritikų, tiek gerbėjų, „A-ha" visus nustebino netikėta žinia apie savo išsiskyrimą. „Net linksmiausi vakarėliai kada nors baigiasi", – taip savo sprendimą komentavo grupės klavišininkas Magne Furuholmenas, netrukus pridūręs, jog „A-ha" savo vakarėlį užbaigs tik atsisveikinimo ture, kuris bus išties įspūdingas.

„Manau, išgirdę apie mūsų išsiskyrimą gerbėjai per daug nusimena. Šiame pasaulyje viskas baigiasi. Jaučiame, jog atėjo laikas užbaigti ir „A-ha" – dabar turime puikią proga su visais gražiai atsisveikinti taip, kaip ir dera šiai grupei, – pasakoja Magne Furuholmenas. – Atsisveikinimo koncertuose norime parodyti visą „A-ha" kūrybos retrospektyvą. Tikiuosi, jog mūsų būsimi pasirodymai nustebins net ištikimiausius gerbėjus ir ilgai išliks atmintyje. Tai bus geriausi mūsų šou."

„A-ha" atsisveikinimo turnė yra vienas reikšmingiausių pastarųjų metų įvykių visame muzikos pasaulyje. Iki šių metų pabaigos grupė surengs keliasdešimt pasirodymų, o paskutinį kartą į sceną užlips gruodžio 4 d. koncerte Osle. Pranešama, jog bilietai į šį istorinį pasirodymą buvo išpirkti per keletą dienų.

Grupė, įkvėpusi „Coldplay"

Net debiutinis „A-ha" albumas „Hunting High and Low" buvo parduotas didesniu nei 11 mln. kopijų tiražu, o jį pristačiusi daina „Take on Me" tapo žinoma visame pasaulyje ir iš karto pateko į populiariosios muzikos istoriją. Akimirksniu išgarsėjusi „A-ha" ir vėliau neprarado populiarumo, o 1991-aisiais įsiamžino ir Gineso rekordų knygoje, nes į grupės pasirodymą Marakanos stadione Rio de Žaneire susirinko net 198 tūkst. žmonių – tai didžiausias mokamas koncertas pasaulio istorijoje. Vėliau „A-ha" buvo nepelnytai primiršta ir iki 1998-ųjų nekoncertavo, tačiau atsikūrusi sėkmingai sugrįžo į didžiąją sceną.

„Kai kas nors paklausia, kurie muzikantai padarė didžiausią įtaką mano kūrybai, atsakau, kad pirmoji grupė, kurią įsimylėjau, buvo „A-ha", – teigia visame pasaulyje populiarios roko grupės „Coldplay" vokalistas Krisas Martinas (Chris Martin). „A-ha" savo įkvėpėja laiko ir tokios žvaigždės kaip Kanija Vestas (Kanye Westas), „Oasis", Robis Viljamsas (Robbie Williamsas) ir kiti populiarūs šių dienų atlikėjai.

Per savo karjerą šis unikalus muzikantų trio pasiekė išties daug: išleido 9 studijinius albumus, surengė 9 pasaulinius koncertinius turus, aplankė Pietų Ameriką, Afriką ir Tolimuosius Rytus bei pardavė daugiau nei 75 mln. įrašų – dėl to jie tapo sėkmingiausia visų laikų Norvegijos grupe.

Vilniuje - geriausios „A-ha" dainos

Atsisveikinimo ture po pasaulį, truksiančiame iki šių metų pabaigos, „A-ha" surengs net keliasdešimt išskirtinių pasirodymų Pietų Amerikoje, JAV ir Europoje, tarp kurių yra ir lapkričio 2 d. Lietuvos sostinėje Vilniuje įvyksiantis koncertas.

Išskirtiniame atsisveikinimo šou „Siemens arenoje" Vilniuje skambės geriausios „A-ha" dainos: „Hunting High and Low", „The Sun Always Shines on T.V.", „Summer Moved On", „Velvet" ir kiti grupę išgarsinę kūriniai.

Bilietus į vienintelį „A-ha" atsisveikinimo koncertą Vilniuje galima įsigyti visose „Tiketa" kasose ir internetu. Daugiau informacijos svetainėje www.tiketa.lt.

Lapkričio 2 d. „Siemens arenoje" Vilniuje įvyksiantį išskirtinį „A-ha" atsisveikinimo koncertą organizuoja pirmaujanti Vidurio ir Rytų Europoje koncertinė agentūra „Makroconcert". Daugiau informacijos www.makroconcert.lt.

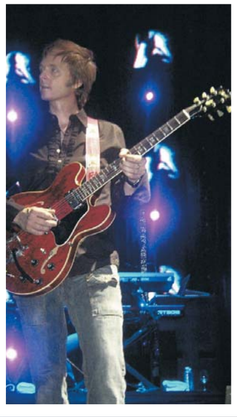

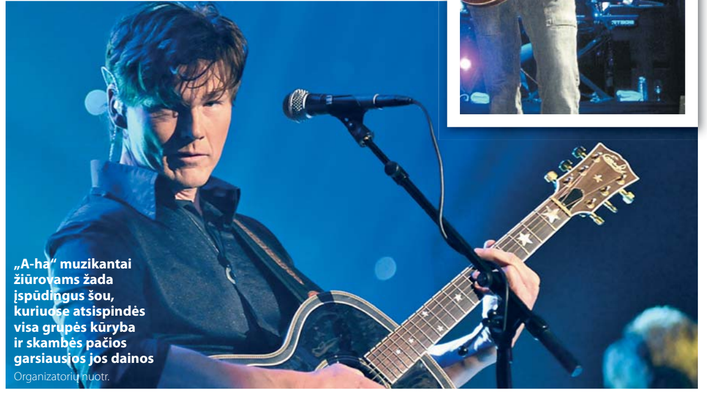

„A-ha" muzikantai žiūrovams žada įspūdingus šou, kuriuose atsispindės visa grupės kūryba ir skambės pačios garsiausios jos dainos

Organizatorių nuotr.

VICI
Renginį pristato:

WOODY ALLEN
stilinga komedija

Pirmieji bilietai išpirkti per 5 dienas!

Nuodėmių miestas

PREMJERA: BALANDŽIO 1, 2, 3, 4 D.

Režisierius: Olegas Šapošnikovas
Pjesės autorius: Vudis Alenas (Woody Allen)
Kostiumų dailininkas: Juozas Statkevičius
Dailininkas: Gintaras Makarevičius

Vaidina:
Vytautas Šapranauskas, Julius Žalakevičius, Aurelija Tamulytė, Evaldas Jaras, Jolanta Dapkūnaitė, Jovita Balčiūnaitė

Generalinis rėmėjas:
SAULĖS MIESTAS MADOS IR LAISVALAIKIO CENTRAS
balsas.lt
M1 Plus RADIJO STOTIS
bilietai.lt 118
Su "Laisvalaikio" kortele -15%
DOMINO teatras
www.dominoteatras.lt

Aistringas pavasaris Kongresų rūmuose

Pasak istorikų, senovės Graikijoje vieną dieną per metus moterys reikalaudavo ypatingo vyrų dėmesio. Jie tada turėdavo nutraukti visus karus ir būti su savo išrinktosiomis. Artėjant vienai gražiausių kovo mėnesio švenčių Vilniaus kongresų rūmuose bus surengti du ypatingi koncertai.

Novosibirsko styginių kvartetas "Filarmonica" žinomas visoje Europoje
Organizatorių nuotr.

Merūnas Vitulskis atliks garsiausias arijas

Kovo 5 dieną, penktadienį, 19 val. vyks simfoninės muzikos koncertas "Amžinam moteriškumui". Pasirodys Novosibirsko styginių kvartetas "Filarmonica", diriguos Martynas Staškus. Programoje A.Schunbergo Koncertas styginių kvartetui ir simfoniniam orkestrui B-dur (pagal G.F.Hendelio "Concerto Grosso" B-dur op. 6 Nr.7), I.Stravinskio baleto "Ugnies paukštė" siuita ir J.Strausso valsai, polkos, maršai.

Kovo 6 dieną, šeštadienį, 18 val. klausytojai turės ne tik unikalią progą vienu metu išgirsti net dešimties violončelių grojimą, bet ir pasiklausyti dainininko Merūno Vitulskio su violončelių grupe atliekamų arijų. Kovo 6 dienos koncerto "Passioni per celli" programoje - J.S.Bacho, J.Pachelbelio, H.Villa-Loboso, M.Glinkos, grupės "Metallica" kūriniai.

Abu koncertus rengia Vilniaus kongresų rūmus valdantis Lietuvos valstybinis simfoninis orkestras (meno vadovas ir vyr. dirigentas G.Rinkevičius).

Bilietus platina Kongresų rūmai ir "Bilietai LT". Taikomos nuolaidos senjorams, moksleiviams, studentams.

Apie "Filarmonica"

Novosibirsko styginių kvartetas "Filarmonica" yra plačiai žinomas kolektyvas ne tik Rusijoje, bet ir Europoje. Vienas įtakingiausių Rusijos muzikinių dienraščių "Muzikinė apžvalga" 2009 m. pradžioje kvartetą "Filarmonica" paskelbė "2008 metų kolektyvu" už jo aktyvią ir turiningą koncertinę veiklą. Šis įvertinimas kameriniam ansambliui yra išskirtinis ir ypač svarbus, nes dėl pastarojo laimėjimo kolektyvo vardas iškart atsidūrė greta pasaulinio garso Rusijos žvaigždžių - dienraštis 2008 m. Rusijos muzikinio gyvenimo iškiliausiomis asmenybėmis - "Metų žmonėmis" - išrinko tokius menininkus kaip dirigentas V.Gergijevas ir kompozitorius R.Ščedrinas.

"Nors kartą ateikite į Novosibirsko styginių kvarteto "Filarmonica" koncertą ir kitą kartą jūsų tikrai nereikės raginti. Kvarteto gravitacijos jėga yra tokia didelė, kad net nepajusite, kaip ji įtrauks į savo orbitą ir jūs tapsite šio kolektyvo palydovu..." - rašė Novosibirsko almanachas "Darovanije".

Intriguojantis "Passioni per celli"

Ne mažiau intriguojantis ir koncertas "Passioni per celli", kuris vyks kovo 6 dieną. Pasirodys Lietuvos valstybinio simfoninio orkestro violončelių grupė (koncertmeisterė Vita Šiugždinienė). Klausytojus maloniai žavės violončelei būdingas žemas, minkštas, sodrus ir rafinuotas garso tembras. Šio instrumento skambesys traukė įvairių kompozitorių dėmesį, įkvėpdamas kurti muziką violončelei.

Šiame koncerte pirmą kartą su Lietuvos valstybinio simfoninio orkestro muzikantais pasirodys jaunosios kartos dainininkas M.Vitulskis (tenoras). Kaune gimęs dainininkas ne iškart suprato tikrąjį pašaukimą ir savotiškai save išbandė įvairiose srityse - mokėsi piešimo, dirbo narkomanų pagalbos linijoje, buvo vienas iš nedaugelio Lietuvos skautų, kurie priklausė Europos skautų asociacijai, daug bendravo su broliais pranciškonais ir t.t. Pastaruoju metu savo vokalines žinias tobulinantis Lietuvos muzikos ir teatro akademijoje M.Vitulskis daug koncertuoja, yra kviečiamas pasirodyti įvairiuose televizijų projektuose ir festivaliuose. 2008 ir 2009 metai dainininko karjeroje įsimins kaip gausių laimėjimų tarptautiniuose konkursuose metai.

Parengė
Vaida ANDRIKONYTĖ

"Zuzi Records" skelbia talentingo jaunimo atranką

Prodiuserių kompanija "Zuzi Records" - įmonė, kuri jau daugelį metų užsiima įvairių atlikėjų prodiusavimu ir vadyba, leidžia muzikinius albumus, organizuoja daugybę renginių ir koncertų visoje Lietuvoje. Šiuo metu "Zuzi Records" ieško talentingų jaunų žmonių ir gali padėti išsipildyti galbūt didžiausiai jų gyvenimo svajonei tapti žvaigžde. Prodiuserių kompanijai priklauso tokie atlikėjai kaip Irena Starošaitė, Milana, Žilvinas Žvagulis, grupės "BM" ("Blogos mergaitės"), "El Fuego", "Patruliai", "Tikri vyrai", Milanno su grupe, "The Rod Stewart show" projektas su Česlovu Gabaliu ir "Pelenais".

"Zuzi Records" skelbia atranką

■ Merginų bei vaikinų kolektyvui (nuo 16-os metų). Svarbiausias reikalavimas - muzikinės mokyklos išsilavinimas, noras daug dirbti.

■ Ieškoma nauja narė grupei "BM" ("Blogos mergaitės"). Svarbiausias reikalavimas - gyvas dainavimas. Būtų neblogai, kad būtų drąsi, energinga, žavi, graži, seksuali, tokia mergina, kuri nori matyti save didžiojoje scenoje, kad būtų charakteringa ir charizmatiška asmenybė.

Jei manote, kad esate toks žmogus, savo CV ir tris nuotraukas prašome siusti: info@zuzi.lt iki 2010 m. balandžio 1 dienos. Pageidautinas garso įrašas.

"Laisvalaikio" inf.

B.Grebenščikovo ir "Akvarium" burtai

Balandžio 15 d. 19 val. Vilniaus pramogų ir sporto centro "Forum Palace" klube "Balsas LT" vyks renginys, kurio ištisus metus laukia visi gyvos ir tikros muzikos gerbėjai - koncertuos rusiško rokenrolo guru Borisas Grebenščikovas ir legendinė grupė "Akvarium".

Vilniuje vel koncertuos rusiško rokenrolo guru Borisas Grebenščikovas
Redakcijos archyvo nuotr.

Aprašyti BG biografiją ir jo šlovingą komandą - nelengvas uždavinys, nes ne už kalnų jau ir bendros kūrybos kartu 40-metis. Ir ar verta? Kitaip nei dauguma pasaulinio žinomumo roko muzikos "ryklių", B.Grebenščikovas neužmiega ant savo hitų ir nepakartojamų šlagerių laurų, o nuolat kuria ir meistriškai išnaudoja visas muzikinių tendencijų naujoves, daro didelę įtaką visai muzikinei kultūrai ir dažnai yra pirma visų kitų muzikinės mados srityje. Tai muzikos meistras, nenupasakojamo talento, nesustabdomas ir niekada nepavejamas muzikos vėjas.

Kiekvienas "Akvarium" koncertas - tai atsidavimas, jausmų banga, panaši į... gal gimimą, gal pirmą bučinį, gal žaibo trenkimą, gal maldą, gimusią iš širdies gelmių... Nė vienas "Akvarium" koncertas nepanašus į prieš tai buvusį, visi skirtingi, bet visi pilni kosminės energijos, jausmų ir muzikos burtų.

Balandžio 15 dieną grupė "Akvarium" su savo lyderiu B.Grebenščikovu pristatys net 3 albumus - vieną studijinį ("Puškinskaja 10") ir du koncertinius ("Den radosti" ir "Orakul božestvenoj butylki"). Koncertą remia vokiško kapitalo įmonė "Solartechnics".

Bilietai į B.Grebenščikovo ir "Akvarium" koncertą parduodami visose "Bilietai LT" kasose. Informacija dėl bilietų užsakymų telefonu (8-653) 621-93.

"Laisvalaikio" inf.

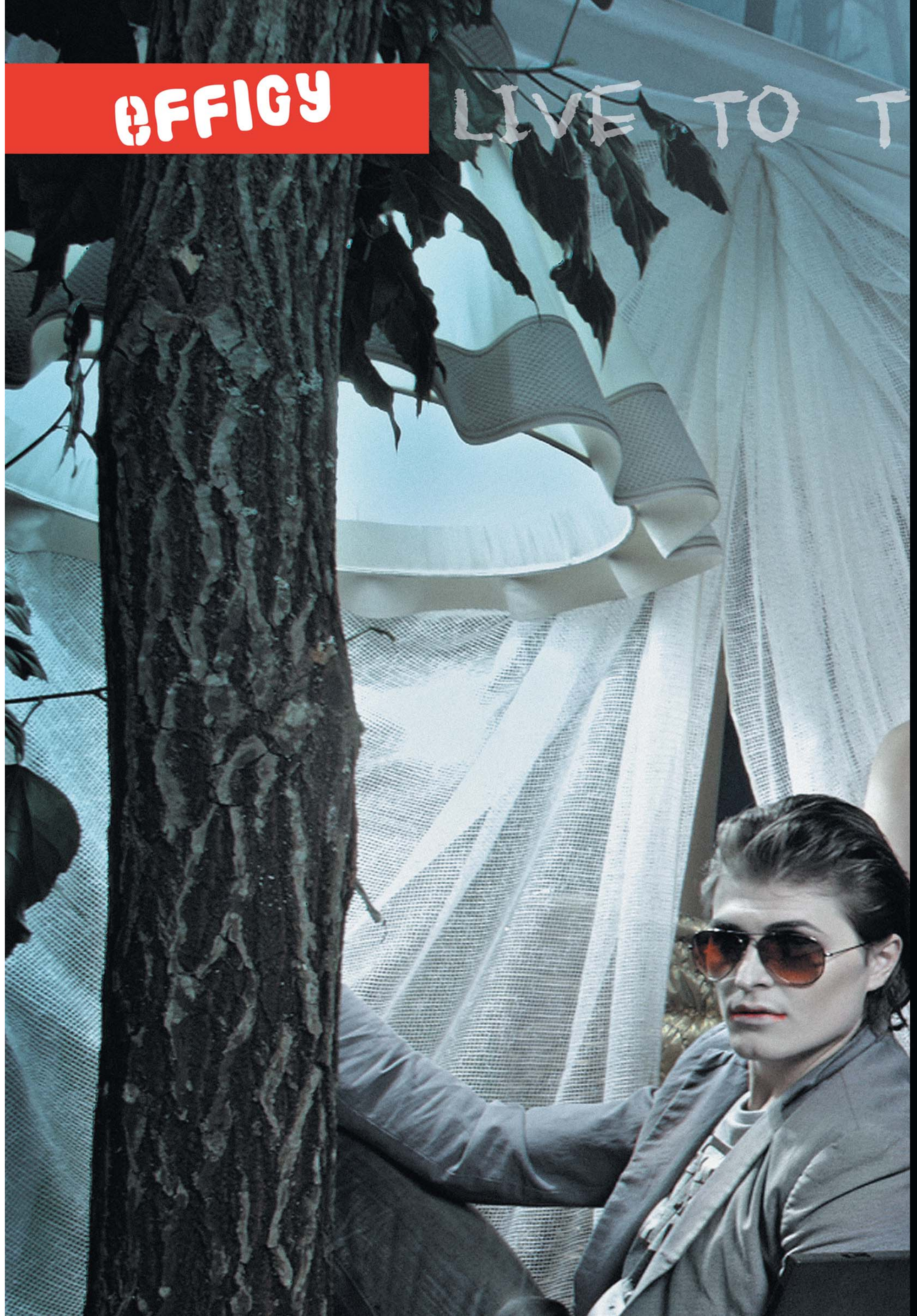

HE MAX!

"Kings Of Salsa" - profesionalu, seksualu, nepakartojama

Organizatorių nuotr.

"Vienas iš maloniausių būdų praleisti vakarą. Šokiai efektingi, o grupė fantastiška!

Ričardas Bransonas (Richard Branson) "Virgin Records"

"Šį pasirodymą jūs pamilsite... Šou turi viską, ko reikia pašėlusiam vakarėliui: energingus šokius, kurie užima kvapą, karštus Kubos ritmus, atliekamus nuostabios grupės, ir pačius gražiausius šokėjus, kokius jūs tik galite įsivaizduoti šokančius visai šalia... Būtu tiesiog neprotinga jį praleisti!

Kaili Minoug

Temperatūra Lietuvoje kovo mėnesį įkais iki 40 laipsnių, nes Karibų karštį atveža aistringoji trupė "Lady Salsa", jau turinti Lietuvoje minias gerbėjų.

Pasaulinė premjera - ir Lietuvoje

Prieš porą metų koncertavusios "Lady Salsa" trupės negalėjo pamatyti visi norintieji, todėl į naujos, pasaulinės premjeros "Kings of Salsa" maršrutus ji įtraukė ir Lietuvą. Dvidešimt seksualiausių, aistringiausių ir profesionaliausių Kubos šokėjų ir muzikantų atsiveža gyvenimo džiaugsmo pojūtį, aistringus šokius ir afro-kubietiškus, uždegančius ritmus.

Dvi karštos valandos, priversiančios judėti kiekvieną! Salsa, rumba, mambo, ča ča - aistringi šokiai, aistringa muzika, seksualiausi salsos karaliai ir karalienės tiesiai iš Kubos!

"Kings of Salsa" šokėjai demonstruoja scenoje savo meistriškumą, nugludintą iki tobulumo. Jie šoka taip, tarsi šokis būtų toks pat svarbus kaip kvėpavimas, kaip širdies plakimas. Sūpuodamos klubais, senjoritos grakščiai sukasi aplink savo partnerius, jų judesiai atkartoja ritmą. Deginantis erotiškumas ir karštligiška euforija užvaldo kiekvieną.

Šokėjų profesionalumas sužavėjo K.Minoug ir Šakirą

Visi trupės nariai turi aukščiausią profesinį išsilavinimą - studijavo Nacionaliniame Kubos meno institute ir šoka Nacionaliniame Kubos televizijos balete. Trupė ir jos nariai gastroliavo JAV, Vokietijoje, Olandijoje, Italijoje, Ispanijoje, Singapūre, Graikijoje. Šoko Edinburgo festivalyje Jungtinėje Karalystėje, "Sziget" festivalyje Vengrijoje, Pirineo Sur festivalyje Ispanijoje, "La Fenice" Teatro inauguracijoje Venecijoje, "San Francisco Summer Time" festivalyje JAV, "Folckrore Dance Festival" Olandijoje. Šokėjų profesionalumu susižavėjo Šakira (Shakira) ir pakvietė dalyvauti savo šou. O muzikos dievaitė Kaili Minoug (Kylie Minoque), pažiūrėjusi trupės šou, pasakė: "Jie turi viską: energingus šokius, kurie užima kvapą, karštus Kubos ritmus, atliekamus nuostabios salsa grupės, ir pačius gražiausius šokėjus, kokius jūs tik galite įsivaizduoti šokančius visai šalia jūsų... Šou pritvinkęs erotikos, ir čia darosi taip karšta, kaip būna tik Havanoje!".

Atlieka Kubos populiariausieji

"Kings of Salsa" - daug daugiau nei salsa. Spektaklio neatskiriama dalis - dešimties muzikantų sudarytas populiariausias Kubos ansamblis "Cuba Ashire". Muzikantų kuriami atpalaiduojantys ritmai ir gyva džiazo improvizacija sužavi publiką ir pavergia muziką šokiui. Ansamblis ir jo nariai apdovanoti "Grammy Latino" už įrašą su Endžiu Montanezu (Andy Montanez). Jie nuolatiniai "Havana Jazz" festivalio, "Jojazz Contest Havana", Lotynų muzikos festivalio Milane dalyviai, dirba su žymiais Kubos ir užsienio atlikėjais - Boni Keli (Bonny Kelly), Karlosu Manueliu (Carlos Manuel), Karlosu Akosta (Carlos Acosta) ir kt.

Jeigu jūsų neįsups šėlstantys ritmai ir kojos pačios nepradės kilnotis - pasitikrinkite pulsą!

Kovo 12 d. 18 val. Vilniuje, Ūkio banko teatro arenoje
Kovo 13 d. 18 val. Klaipėdoje, Žvejų rūmuose
Kovo 14 d. 18 val. Kaune, "Girstučio" kultūros namuose
Bilietais prekiauja "Tiketa"

"Laisvalaikio" inf.

Pavasario linksmybės Druskininkų vandens parke

Po šaltos žiemos Druskininkų vandens parkas pavasarį pasitinka su ypač gerais pasiūlymais ir smagiomis atrakcijomis esamiems ir būsimiems lankytojams. Tie, kurie dar nėra išbandę nusileidimo kalnelių vingių ar pirčių programų su ekologišku medumi, Juodosios jūros druska, vantomis ir veido kaukėmis, tai gali padaryti jau ateinančią savaitę.

Jūratė VAITKEVIČIŪTĖ

Druskininkų vandens parkas Kaziuko mugės savaitgaliui sostinės Rotušės aikštėje įrengs "filialą" su kūrenama pirtimi ir kubilu

Druskininkų vandens parkas svečiams parengė daug staigmenų ir akcijų

Jau šį savaitgalį, per kovo 5-7 d. vyksiančią Kaziuko mugę, vandens parkas kviečia visus į Rotušės aikštę, kurios viduryje bus įkurtas vandens parko "filialas" su kūrenama pirtimi ir kubilu. Maudynės lauko kubile ir kaitinimasis pirtyje pačioje Lietuvos sostinės širdyje - retai pasitaikanti proga, todėl išbandykite šias pramogas ir gaukite dovanų specialų pasiūlymą, su kuriuo galėsite apsilankyti tikrame Druskininkų vandens parke ir už keturių valandų pramogas sumokėti tik kaip už dviejų valandų!

Tiems, kurie Kaziuko mugės šurmulį nori iškeisti į ramesnį poilsį ir paminėti Tarptautinę moters dieną, Druskininkų vandens parko viešbutis AQUA siūlo ne tik nakvynę, nemokamas pramogas vandens parke ir 18-os pirčių erdvėje, bet ir SPA centre "Aqua Rojus" atliekamus masažus, hidroterapines, veido puoselėjimo procedūras bei kūno kaukes. Apsigyvenusieji viešbutyje AQUA kambariuose randa chalatus, kuriuos apsivilkę gali mėgautis visomis viešbučio svečiams teikiamomis papildomomis paslaugomis neišeidami iš pastato, todėl šį viešbutį ypač vertina komfortabilaus poilsio mėgėjai.

Kovo 7-ąją Tarptautinės moters dienos proga vandens parkas visoms moterims, pirksiančioms sau parko bilietus, dovanos kuponus kitam apsilankymui ir pasilepinimui pirčių teikiamais malonumais, vandens procedūromis.

Ilgąjį kovo savaitgalį vandens parke bus laukiami visi ketinantys Druskininkuose paminėti Lietuvos Nepriklausomybės atgavimo dvidešimtmetį. Būtent šia proga Kovo 11-ąją (ketvirtadienį) visiems vandens parko bilietams bus taikoma 20 Lt nuolaida, o tai reiškia, kad kai kurie bilietai bus netgi nemokami!

Kovo 12-ąją pirčių erdvėje koncertuosianti Asta Pilypaitė atneš džiaugsmingo ir gaivaus pavasariško dvelksmo savo melodingomis dainomis, o kovo 13-ąją viešbučio AQUA svečiai galės stebėti filmų retrospektyvą jaukioje Valentino kino salėje.

Kovo akcijomis ir renginiais pavasario linksmybės Druskininkuose tik prasideda, todėl nepamirškite dažniau užsukti į interneto puslapį www.aquapark.lt, kad sužinotumėte visas naujienas.

"Laisvalaikio" inf.

Jaunųjų talentų konkursas- festivalis "Tikėk manim"

Neseniai sostinės prekybos centre "Panorama" vyko jaunųjų talentų konkursas-festivalis, per kurį savo muzikinius ir šokio sugebėjimus demonstravo popmuzikos grupės, šokių grupės, solistai, dainininkai, šokėjai, taip pat muzikuojančios šeimos iš visos Lietuvos. Norą dalyvauti konkurse pareiškė per 200 talentų. Vaikų pasirodymai komisijos buvo vertinami trijose amžiaus grupėse, kiekvienoje grupėje išrinkta po kelis nugalėtojus. Įvertinti ir apdovanoti buvo visi konkurso dalyviai. "Muzika, šokis, daina - tai gyvenimo žiedai, puošiantys ir džiuginantys mūsų vaikystę. Norėjome vaikams padovanoti šventę ir įvertinti jų kūrybiškumą. Į konkursą atvyko vaikai iš visos Lietuvos kartu su savo tėveliais bei vadovais ir turėjo puikią progą ne tik atskleisti savo talentus, bet ir susipažinti su tokiais pačiais kaip ir jie - jaunaisiais menininkais", - sakė viena projektų organizatorių, mados ir estetinio lavinimo studijos "Mažoji mis" vadovė ir steigėja Danutė Elzbergienė.

"Laisvalaikio" inf.

1 vietos nugalėtojai grupei UPS iš Kauno dovanas įteikė renginio organizatoriai Danutė Elzbergienė ir Ernesta Elzbergaitė

Penkiametė Valerija Jegorova improvizavo pagal "69 Danguje" dainą "Sniego karalienė"

Dainininkė Taja ne tik dovanojo dainą konkurso dalyviams, bet ir buvo vertinimo komisijoje

Modelių mokyklos CATWAL modeliai linksmai nusiteikę klausėsi komisijos komentarų
Valdo Jaručio nuotr. ("Geri kadrai")

"Café-bär" - jaukumas prislopintoje šviesoje

Sauliaus Venckaus nuotr.

Restorano "Neringa" rūsyje aštuntus metus veikiantis "Café-bär" keičia strategiją. Prie įėjimo į barą jau šviečia nauja iškaba, o lankytojams siūlomas naujas maisto ir gėrimų meniu. Verta užsukti.

Laima KARALIŪTĖ

Kuriant valgiaraštį dėmesys buvo kreipiamas į keletą dalykų. "Nenorime lankytojų apkrauti tūkstančius patiekalų siūlančiu valgiaraščiu. Jau geriau mažiau, bet kokybiškiau ir už priimtiną kainą", - pasakojo restorano direktorius Jurgis Žukauskas. Iš tiesų, "Café-bär" valgiaraščio sąrašas trumpas, bet neprastas. Vakaroti susirinkusiai publikai turėtų patikti užkandžių pasiūla prie vyno ar alaus (7-20 Lt), keletas rūšių itališkų sumuštinių (8-10 Lt), trijų rūšių salotos (7-11 Lt). Pageidaujantiesiems sotesnio maisto siūlomos trijų rūšių sriubos - barščiai su rūkyta šonine (6 Lt), aštri vištienos ir krevečių (9 Lt), trintų baravykų (7 Lt). Mėgstantieji makaronus gali rinktis bolonietiškus spagečius (10 Lt) arba "risini" makaronus su vištiena (14 Lt). Pastariesiems būdingas ypač švelnus skonis. Brangiausiai kainuojantys karštieji patiekalai - ispaniška "Paela" (20 Lt) ir jautienos išpjovos kepsnys su bulvių piurė ir džiovintais baravykais (28 Lt).

Baro vynų korta sudaryta konsultuojantis su vyno žinovais. Įvairių regionų vynus jie rinko atsižvelgdami į jų dermę su baro patiekalais. Pilstomo vyno taurės kaina - 10 Lt, butelių - nuo 40 iki 85 Lt. Alaus mėgėjams siūlomas keturių rūšių alus (5-9 Lt). Meniu rasite ir 21 alkoholinį kokteilį (6-30 Lt).

Blanki šviesa, jaukiai senstelėjęs interjeras sukuria nejpareigojančią "Café-bär" aplinką. Kitaip nei viršuje įsikūrusioje "Neringoje", čia nerasite baltų staltiesių, paserviruotų stalų ir į nugarą kvėpuojančių padavėjų. Savaitgalio vakarais čia groja gyva muzika. Planuojama rengti akustinius koncertus.

Daugiau informacijos rasite adresu www.cafe-bar.lt

Su "Laisvalaikio" kortele
13%
nuolaida sąskaitai

Salotos su tunu ir kepta šonine - nejprastas, bet gardus derinys

Tarp karštųjų patiekalų "Paela" su jūros gėrybėmis

Ispanų virtuvės užkandžiai - "tapas"

Vertingi pieno baltymai padės džiaugtis pavasariu

Kalendorius jau skaičiuoja pirmąsias pavasario dienas, šviesusis paros metas ilgėja, o ir saulė kartkartėmis palepina šildančiais spinduliais. Netruks ateiti laikas, kai kavinių šeimininkai išneš staliukus į lauką ir kavą ar arbatą vėl gersime tiesiog gatvėse ir alėjose.

Vis dėlto daugybę malonumų žadantis pavasaris yra ne tik smagių potyrių laikas, bet ir pavojingas metas, nes išlieka tikimybė susirgti įvairiomis peršalimo ligomis.

Pavasarį imunitetas silpnesnis

Pasak gydytojos dietologės **Virginijos Vilemienės**, norintiems nesusirgti ir pilnavertiškai džiaugtis bundančios gamtos teikiamais malonumais, reiktų pasirūpinti savo imunitetu, kuris per žiemą mus gynė nuo įvairiausių ligų, bet pavasarį būna susilpnėjęs. „Imunitetas pavasarį tampa silpnesnis ir labiau pažeidžiamas nei kitu metų laiku, nes iki tol jau būname išnaudoję visas mūsų vitaminų atsargas. Norint jį sustiprinti, organizmas turėtų gauti pakankamai baltymų, riebalų ir angliavandenių, mineralinių medžiagų, vitaminų A, C ir E, tačiau nebūtina jų iš karto bėgti ieškoti į vaistinę", – sako gydytoja.

Svarbu tinkama mityba

Pasak gydytojos, žmonės dažnai paskuba ir greitos išeities ieško maisto papilduose ar organizmo apsaugą nuo ligų stiprinančiuose vaistiniuose preparatuose. Tai nėra labai blogai, tačiau tikrai nėra būtina, nes tinkamai maitindamiesi galime gauti visų mums reikalingų vitaminų ir mineralų. Mitybos specialistės teigimu, imunitetą stiprinančių medžiagų yra piene, mėsoje, žuvyje, daržovėse ir kituose kasdienio vartojimo produktuose. „Pieno ir pieno produktų reikšmė stiprinant organizmo apsaugą yra išties didelė, nes kartu su naudingais vitaminais ir kalciu, jų sudėtyje yra vertingų pieno baltymų, kurių tarpe esantys baltymai imunoglobulinai tiesiogiai dalyvauja saugant organizmą nuo ligų.

Į pagalbą – vertingi pieno baltymai

Baltymai imunoglobulinai organizmo apsaugai turi didelę reikšmę. Kai žmogų puola virusai ir bakterijos, jie atlieka itin svarbų vaidmenį, nes tiesiogiai sutrikdo kai kurių virusų ir bakterijų dauginimąsi", – pasakoja gydytoja V. Vilemienė.

V. Vilemienės teigimu, pavasarį mūsų organizmo laukia išbandymų metas, nes po žiemos jis išgyvena stresą dėl vitaminų trūkumo, todėl tinkama mityba ir į kasdienį maisto racioną įtraukiamas vertingas pienas padės stiprinti organizmo apsaugą ir rūpintis mus nuo ligų saugančiu imunitetu. Pieno vartojimas dėl jo sudėtyje esančių vertingų baltymų gali būti lengvas ir naudingas būdas tai daryti tinkamai, todėl renkantis pieną atkreipkite dėmesį, ar jis yra išsaugojęs visus vertinguosius baltymus.

Užs.298

BILIETAI LT rekomenduoja kovo renginius

Nacionalinis bilietų platintojas BILIETAI LT ieškantiems idėjų pramogoms ir turiningam laisvalaikiui turi ką pasiūlyti. Dėmesio vertus renginius apžvelgia BILIETAI LT darbuotojas EGIDIJUS KABOŠIS.

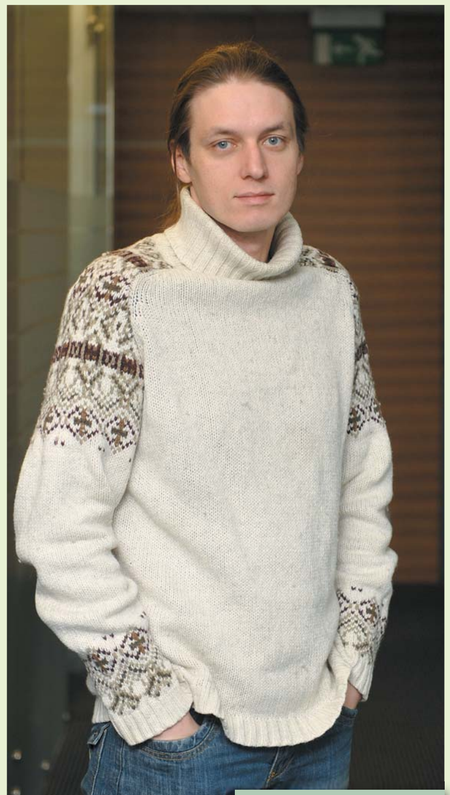

Irmanto Sidarevičiaus nuotr.

bilietai lt
NACIONALINIS BILIETŲ PLATINTOJAS

Penki renginiai, kuriuos aplankysi kovą (pavadinimas, data, vieta ir bilietų kainos "nuo"). Kodėl būtent juos?

1. "Mistras". 2010-03-05 18.30 val., Vilniaus mažasis teatras, 20-60 Lt. Naujas Rimo Tumino spektaklis - tuo viskas pasakyta.

2. "Bohema". 2010-03-12 19 val. Kongresų rūmų salė, 40-110 Lt. Tikroji muzika ir tikrasis teatras, negali atsispirti.

3. "Madagaskaras". 2010-03-16 18.30 val., Vilniaus mažasis teatras, 20-60 Lt. Bus įdomu pažiūrėti, kaip spektaklis keitėsi, teko matyti šio spektaklio kūdikystę.

4. "La Bonne Chanson". 2010-03-24 19 val., Šv.Kotrynos bažnyčia, 20-50 Lt. Pasiilgome geros prancūziškos muzikos. Laukia gražus ir šviesus vakaras su žmona už parankės.

5. "Sostinės varis vaikams". 2010-03-27 12 val., Kongresų rūmų salė, 10-40 Lt. Smagi popietė su šeima - koncerte šeimai.

Dosjė

■ **Vardas, pavardė, pareigos**
Egidijus Kabošis
Kasų tinklo vadovas

■ **Gyvūnas, kuris galėtų atspindėti tavo pareigas BILIETAI LT**
Kupranugaris.
Jis sukaupia vandenį, t.y. jėgas, patirtį, ir ilgai keliauja per sausumą, t.y. sunkumus ir užduotis.

■ **Tavo atrasta naujausia gyvenimo tiesa**
Viskas yra tuštuma.

■ **Renginys, kurio nepamirši. Kodėl?**
LIFE festivalio atidarymas - ugnies šou. Pirmasis ir paskutinis tikras ugnies šou, mano matytas Lietuvoje.

Išsamesnė informacija apie renginius visoje Lietuvoje www.bilietai.lt

Šį penktadienį "Rammstein" sudrebins Vilnių

Kovo 5 d. "Siemens" areną sudrebins skandalistai, kurių pirmąjį pasirodymą daugelis gerai prisimena ir po devynerių metų. Garsiausia šių dienų vokiečių grupė "Rammstein", garsėjanti ne vien muzika, bet ir įspūdingais šou, Vilniuje pristatys pernai išleistą albumą "Liebe ist für alle da" ("Meilė yra visiems").

"Rammstein" garsėja ne tik muzika, bet ir įspūdingais šou

Organizatorių nuotr.

Naujausios garso, šviesos technologijos

Pasaulyje "Rammstein" koncertiniai šou yra vieni tų, kur naudojamos pačios naujausios garso, šviesos, scenografijos ir pirotechnikos technologijos. Dvidešimties sunkvežimių kortedžas, išsirikiavęs į 1 km eilę, atveš į Vilnių visą koncertui reikalingą įrangą. Grupė netgi vežasi 1000 kW elektros generatorių, kuris per renginį sunaudoja per 2 tonas degalų. Septyniais dviaukščiais autobusais atvyks daugiau kaip 100 asmenų aptarnaujančio personalo, jie "Siemens" areną vienam vakarui pavers į paslaptingą, mistinę naftos perdirbimo gamyklą. Kiekvienas jų koncertas - tai lyg futuristinis pasaulis, kur perteikiama specifinė atmosfera, emocijos, profesionali vaidyba didžiulių dekoracijų ir fenomenalių specialiųjų efektų fone. Į Vilnių atvyksta ir grupė "Combichrist", kuri "apšildo" visą "Rammstein" koncertinį turą.

Visuomenės dogmas laužantys provokatoriai

Norėdami paruošti savo gerbėjus naujam albumui "Liebe ist für alle da", "Rammstein" išleido tikrą bombą - dainos "Pussy" vaizdo klipą. Aprašinėti šitos dainos prasmės nėra tikslo. Klipą patartina pamatyti norint suprasti, kodėl šitą grupę vadina provokatoriais, laužančiais nusistovėjusias visuomenės dogmas. Dar nespėjus nutilti skandalui, kuris kilo Vokietijoje dėl jų naujojo disko viršelio uždraudimo, grupė netikėtai susilaukė nemalonės iš Baltarusijos visuomeninės tarybos, kuri rūpinasi valstybės dorovės klausimais ir yra palaikoma paties Aleksandro Lukašenkos. "Rammstein" buvo apkaltinti homoseksualizmo, mazochizmo ir kitų iškrypimų, žiaurumo, prievartos ir keiksmų propaganda, kuri gali būti pavojinga Baltarusijos valstybingumui. Buvo pareikalauta surengti perklausą prieš koncertą, kad būtų pašalinti visi galimi nacistiniai ir prievartos elementai. Priešingu atveju reikalaujama koncertą uždrausti. Tačiau jau aišku, kad koncertas vis dėlto įvyks, bet jau kalbama, kad kai kurie valdininkai po koncerto gali atsisveikinti su savo darbo vietomis.

"Rammstein" koncertuoja visose didžiausiose pasaulio arenose, kurios iš artistų reikalauja, kad jų šou atitiktų pačius griežčiausius saugumo reikalavimus, pirotechniniai efektai iki smulkmenų buvo bandomi ir tikrinami tol, kol atitiko visus saugumo reikalavimus. "Rammstein" techninis personalas yra vienas profesionaliausių ir brangiausių tarptautinėje muzikos industrijoje. Dirbdami su ugnimi jie ypač daug skiria dėmesio grupės ir žiūrovų saugumui bei sveikatai. Per koncertus naudojama tik geros kokybės pirotechnika, kuri beveik nesukelia dūmų ir neskleidžia blogo kvapo. Iki šiol renginiuose kiekviena kibirkštėlė buvo sukontroliuota.

Gali būti, kad kito grupės vizito į Lietuvą teks vėl laukti daug metų. Todėl nepraleiskite progos prisiliesti prie legendos.

"Laisvalaikio" inf.

Klintas Ystvudas (centre) savo filmui pasirinko nuostabius aktorius Morganą Frymaną (kairėje) ir Matą Deimoną

"Garsų pasaulio įrašų" nuotr.

Kino legenda atrado nuostabiausią pasaulio žmogų

"Nenugalimas" - kino teatruose nuo vasario 26 d.

- *Žanras: drama*
- *Režisierius: Clint Eastwood*
- *Vaidina: Morgan Freeman, Matt Damon ir kt.*

Kai visi bendraamžiai džiaugiasi anūkais ir golfo aikštelėmis, vienas garbingo amžiaus vyras dirba daugiau nei bet kada iki šiol. Klintas Ystvudas gegužę švęs savo 80-metį, bet kasmet vis dar pasiūlo po naują kino šedevrą. Vis ambicingesnį ir aktualesnį. 30-asis K.Ystvudo (4 "Oskarai") režisuotas filmas "Nenugalimas" su Morganu Frymanu ir Matu Deimonu - vienas labiausiai provokuojančių. Ir vėl neišvengęs aukščiausių įvertinimų - dviejų "Oskarų" nominacijų.

Filme pristatoma tikrais įvykiais paremta istorija apie vieną ryškiausių pasaulio asmenybių Nelsoną Mandelą. K.Ystvudas prisipažino, kad N.Mandelą išties perprato tik tada, kai aplankė jo kalėjimo kamerą, kur būsimasis PAR prezidentas praleido 27 metus.

Prieš statydamas dramą "Nenugalimas", autorius nedaug žinojo apie garsiausią PAR prezidentą. Režisierius prisimena, kad visą asmenybės jėgą suprato tik savo akimis išvydęs vienutę, kur N.Mandela kalėjo 27 metus: "Tik apsilankęs Robeno salos kalėjime, suvokiau, koks didis yra šis žmogus. Mažutė kamera. Be tualeto. Be patogumų. Tik dienos šviesa. Iš kameros jį vesdavo į prievartinius darbus - kirtikliu mojuoti šachtose... O ką šis nepaprastas žmogus nuveikia po kalėjimo 27 metų? Jis išeina į laisvę ir kalba apie atlaidumą kitiems! Be abejonės, tai nuostabiausias žmogus visoje planetoje!"

Pasiteiravus, kodėl ėmėsi šio projekto, K.Ystvudas atsakė, kad visada stengiasi imtis temų, kurios aktualios daugeliui žmonių: "Kartais tu perskaitai knygą ir nusprendi, kad ji tiesiog privalo tapti filmu".

"Garsų pasaulio įrašų" inf.

Kovo 8-ąją - "Moterų dainos" ne tik moterims

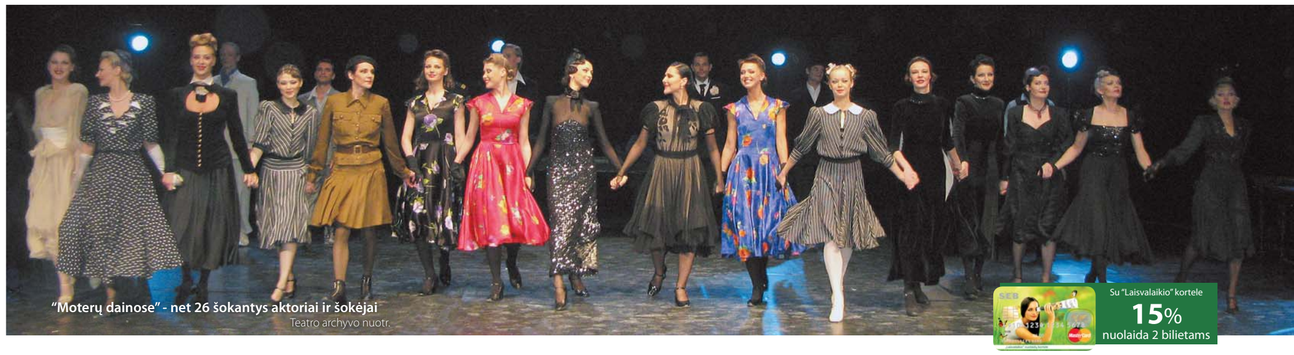

"Moterų dainose" - net 26 šokantys aktoriai ir šokėjai

Teatro archyvo nuotr.

Kovo 8-ąją, Tarptautinę moters dieną, A|CH teatras kviečia žiūrovus sutikti kartu su šokio spektakliu "Moterų dainos".

Choreografės Anželikos Cholinos dar 1998 m. sukurtas spektaklis - pirmas jos kūryboje ir Lietuvos šokio istorijoje, kur dramos aktorius išvydome šokant kartu su baleto artistais. Vėliau choreografė pastatė daugiau spektaklių, kuriuose vienoje scenoje susitinka dramos ir šokio meistrai, bet "Moterų dainos" iki šiol yra vienas mėgstamiausių ir laukiamiausių. Į klausimą, kuo jai ypatingas šis spektaklis, choreografė atsako trumpai ir lakoniškai - "ypatingu jį padarė laikas".

Išlaikyti spektaklį repertuare nebuvo lengva: kaskart norint jį rodyti reikėdavo derinti 26-ių čia šokančių aktorių ir baleto šokėjų grafiką, o vieniems artistams pasitraukus tekdavo daryti naujus įvedimus, tad nuo pastatymo iki dabar čia yra dalyvavusios ištisos artistų kartos. Tik keli iš jų šoka nuo pat premjeros - tai aktoriai Dalia Michelevičiūtė, Džiugas Siaurusaitis, Vaidas Martinaitis, baleto artistės Aušra Gineitytė, Rūta Kudžmaitė. Į spektaklį po pertraukos taip pat grįžo balerina Živilė Baikštytė, čia atliekanti Gretchen vaidmenį. Ji, kaip ir kitos spektaklio moterys, atsidūrusios nežinomybės akivaizdoje, karo metu praradusios vyrus, prisimena tik tai, kas buvo gražu, svarbu, ir nori pasakyti savo mylimajam, ko nepasakė... Į sceną atėjusios juodais, sunkiais paltais, neilgai trukus moterys iš jų išsineria ir pasirodo elegantiškomis dizainerio J.Statkevičiaus kurtomis suknelėmis, kurių spalvos ir nuostabūs siluetai primena, kad jos yra žavios, mylinčios ir mylimos... Paskendusios prisiminimuose ir svajonėse, moterys pasakoja savo meiles istorijas, leidžia sau vėl būti gražioms, viliojančioms, romantiškoms...

Elegancijos ir estetikos jausmą spektaklyje kuria ne tik drabužiai, bet ir legendinės Marlenos Ditrich (Marlene Dietrich) dainos - prikimusio balso pokario metu gyvenusios dainininkės asmenybė iki šiol neabejotinai laikoma rafinuotos, elegantiškos moters pavyzdžiu. Choreografė A.Cholina dėkinga artistams, dėl kurių iki šiol gyvuoja "Moterų dainos", ir dedikuoja šį spektaklį visoms moterims bei jas mylintiems vyrams.

Spektaklis bus rodomas:

- **Kovo 8 d. 19 val.** - Ūkio banko teatro arenoje, Vilniuje.
- **Kovo 11 d. 18 val.** - Alytaus kultūros ir komunikacijos centre.

A|CH teatro inf.

Į Kongresų rūmus sugrįžta "Bohema"

Kovo mėnesį į Vilniaus kongresų rūmų sceną grįžta Džakomo Pučinio (Giacomo Puccini) opera "Bohema", davusi pradžią ir vardą veržliam kūrybos bendraminčių sambūriui - bohemiečiams. Būtent ši opera taps jubiliejiniu - 100-uoju - jų spektakliu.

"Šiame pastatyme esame ne tik atlikėjai, bet ir aktoriai, perkeliantys į sceną gyvenimą. Jame galime būti tiesiog savimi", - prisipažįsta pagrindinio Mimi vaidmens atlikėja Joana Gedmintaitė. Dabar šį vaidmenį ji atliks pasikeisdama su Asmik Grigorian, "Bohemoje" jau 25 kartus sudainavusia Miuzetės partiją. Šį kartą Miuzetės vaidmenyje debiutuos Londono karališkojoje muzikos akademijoje studijuojanti Lauryna Bendžiūnaitė.

"Nuo 'Bohemos" mes pradėjome. Dabar čia mūsų namai, čia lieka mūsų jausmai, artimiausi draugai ir aistra darbui. Kaskart vėl grįžtame į Lietuvą būti kartu ir kurti", - sako solistas Laimonas Pautienius, dainuoti spektaklyje parvykstantis iš Vokietijos. Jis atliks net du vaidmenis - Marčelo ir Šonaro. Operoje taip pat dainuos Dainius Stumbras, Egidijus Dauskurdis ir Arūnas Malikėnas. Kovo 11-14 dienomis vyksiantys "Bohemos" spektakliai bus vieninteliai šį sezoną.

"Labai džiaugiuosi, kad grįžtame prie spektaklio, kuris tapo savitu kūrybinės laisvės ir jaunatviškumo simboliu. "Bohema" sukrėtė tradicinį operos pasaulį. Jos dėka operą, teatrą, rimtąją muziką pamilo daugiau žmonių, daugiau jaunimo", - sakė operos dirigentas Gintaras Rinkevičius.

Dalios Ibelhauptaitės režisuotos "Bohemos" premjera Vilniuje įvyko 2006-ųjų rudenį.

ELTA

El. reklama: 3 interneto projektai mobiliesiems

Rubriką pristato "Gaumina" GAUMINA eSolutions

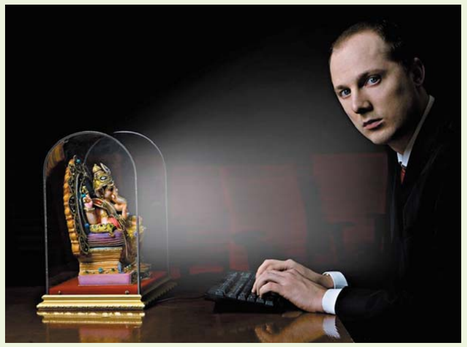

Darius Bagdžiūnas, "Gaumina" direktorius

Mobilusis telefonas tapo toks pat įprastas kaip dantų šepetukas. Kaip kompanijos tuo pasinaudoja? Trys įdomūs pavyzdžiai, kaip kompanijos gavo naudos perkėlusios savo reklamas į mobilųjį telefoną.

Karvės olimpiadoje

www.cowbell2010.com

Kas?
"Rage Digital", trys vyrukai, kuriantys programas išmaniesiems telefonams.

Ką padarė?
Vyrukai pastebėjo, kad su pirštinėmis nepaplosi, ir paleido "iPhone" ir "iPod" programą, padedančią palaikyti sportininkus Vankuverio žiemos olimpiadoje.

Ką daro programa?
Už 0,99 JAV dolerio "iTunes" interneto parduotuvėje parduodama programėlė paverčia tavo "iPhone" telefoną ar "iPod Touch" grotuvą varpeliu.

Kodėl varpelis?
Tradicija palaikyti žiemos sportininkus skambinant varpeliais kilo dar Alpėse, kur kerdžiai tiesiog nukabindavo nuo savo karvių žalvarinius varpelius ir jais skambindavo slidinėtojams. Tedas Gugenheimas, kompanijos vadovas, praleido daugiau kaip 10 valandų klausydamas skirtingo varpelio skambesio ir parinko geriausią skambesį mobiliajam telefonui. Įsidiegus programėlę, tereikia pakratyti savo telefoną ir jis skamba kaip varpelis.

Ką daro?
Šiuolaikinis varpelis taip pat seka poros šimtų atletų "Twitter" žinutes, pateikia varžybų kalendorius ir medalių statistiką ir leidžia gerbėjams dėti nuotraukas bei dalytis jomis su "Facebook" draugais, kitais programos vartotojais. Taip pat galima ant varpelio užsidėti šalies, už kurią sergi, vėliavą.

Rezultatai?
Apie programėlę parašė žinių gigantai "The Wall Street Journal" ir "The New York Times", šiandien tai - populiariausia mokama sporto programa "iTunes" interneto parduotuvėje.

Netikėjai, kad turiu klausą?

www.projector.jp/awards/iidacalling

Kas?
KDDI, japonų telekomunikacijos bendrovė.

Tikslas?
Įvesti į rinką naują mobilųjį telefoną "iida G9".

Ką pastebėjo?
GPS, mikro USB, integruotas modemas, spalvotas TFT ekranas, MMS, QWERTY klaviatūra. Kai visi komunikuoja naujų telefonų funkcijas, KDDI atliko vartotojų apklausą ir suprato, kad 50 proc. jų potencialių pirkėjų svarbiausia, kad telefonas gerai atrodytų ir... paprasčiausiai skambintų.

Ką padarė?
Kompanija ne komunikavo naujas funkcijas, o padarė skambinimą smagesnį. Jie paleido programą, kuri iš tavo balso sukuria originalią skambučio melodiją. Tai yra, paskambini nurodytu telefonu, padainuoji "lialialia" arba "tralialia", tavo balsas sujungiamas su profesionalaus diskžokėjo muzika ir sukuriama originali skambučio melodija.

Kodėl veikia?
Puikus programos išdirbimas. Atsižvelgdama į tembrą, programa pakoreguoja tavo balsą, todėl melodija skamba gerai, nepriklausomai nuo to, ar turi klausą. Susikūręs savo melodiją taip pat gauni kodą, kurį gali publikuoti savo tinklaraštyje ar socialiniame tinkle - kad ir draugai galėtų paklausyti tavo superhito.

Rezultatai?
18 000 originalių garso takelių per pirmąsias dvi savaites, naujasis telefonas tapo geriausiai parduodamu kompanijos telefonu.

Uodai ir limonadas

www.tinyurl.com/FantaStealth

Kas?
"Fanta" Didžiojoje Britanijoje.

Tikslas?
Susidraugauti su paauglių auditorija.

Ką pastebėjo?
Prieš gerus metus Didžiosios Britanijos parduotuvės ir valstybinės įstaigos ėmė naudoti ultragarso prietaisus, kurie skleidžia uodo zyzimą primenantį garsą. Šio aukšto dažnio garso negirdi didžioji dalis vyresnių nei 25 metų žmonių (metams bėgant klausa silpsta), todėl pakabinus tokį prietaisą mygtuko paspaudimu galima atbaidyti visą prie pastato vėlų vakarą besibūriuojančią paauglių grupelę. Tiesiog atsidarykite šią nuorodą - čia taip pat paslėpti aukšto dažnio garsai. Jei išgirsite, vadinasi, dar jaunystė...

Kaip tai susiję su limonadu?
"Fanta" nusprendė, kad niekas neatims iš paauglių teisės žaisti, ir pavertė šiuos draudimus smagiu žaidimu. Jie panaudojo tuos pačius ultragarso garsus ir sudėjo juos į mobiliųjų telefonų žaidimą. Tai yra įsidiegęs į savo mobiliųjį programėlę, galiu ultragarsu perduoti draugui žinutę "labas", "taip", "ne", "atsargiai!" ir jos negirdės suaugęs.

Kaip veikia?
Plepi su draugu per pamoką ir prie tavo nugaros artėja mokytoja... Gerai, kad draugas iš kito klasės galo atsiunčia perspėjimą. Tolesnį pritaikymą galime tik įsivaizduoti: tėvai, treneriai, seneliai ar antgamtiniais sugebėjimais abejojusi fizikos mokytoja.

Rezultatai?
Pusė milijono žaidėjų Didžiojoje Britanijoje ir planai išplėsti kampaniją į kitas valstybes.

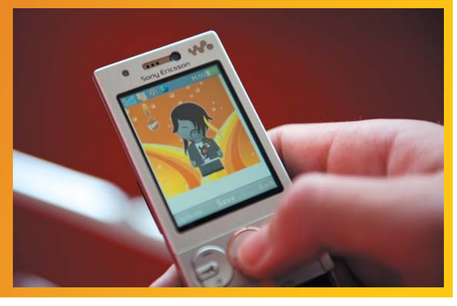

Kompanijoms vietoj išvadų

Internetas persikrausto į mobiliųjį telefoną. Kartu su juo - laiką taupančios programėlės, žaidimai, pramogos, interneto staigmenos ir netikėtumai. "AgencyNet" strategų duomenimis, bent 40 proc. 2010-aisiais JAV parduodamų telefonų bus išmanieji telefonai. Kada nors ši tendencija ateis ir į Lietuvą. Jūs taip pat galite būti tarp pirmųjų, pasiūliusių, ką veikti "iPhone" ar "BlackBerry" turintiems lietuviams.

Daugiau informacijos: www.onetrouser.com

Olialia!

GERA NAUJIENA

Reikalavimai kandidatams:
- jums nesvetimas konfidencialumas;
- gerai mokate anglų bei rusų kalbas;
- tapti savo srities profesionalu yra jūsų tikslas;
- esate tvarkingas ir mokėtumėte palaikyti tvarką jachtoje;
- turite gerus organizacinius įgūdžius;
- gebate dirbti komandoje;
- nesergate jūros liga;
- darbo aptarnavimo srityje patirtis būtų pranašumas.

"Olialia" jachta siūlo darbą!

Tik prieš kelis mėnesius pristatyta Viduržemio jūra plaukiojanti 30 metrų ilgio prabangioji "Sunseeker" jachta "Olialia" renka laivo įgulą.

Jei dievini keliones ir svajoji paragauti visiškai kitokio, nuotykių kupino gyvenimo, pasižymi nepriekaištingomis manieromis ir nori daug ko išmokti, užsidirbti puikų atlyginimą - įdėmiai skaityk!

Stiuardo (-esės) darbui "Olialia" jachtoje gegužės-spalio mėnesiais reikalingi mandagūs ir komunikabilūs, reprezentatyvios išvaizdos ir charizmatiški žmonės. Geras aptarnavimas - tai menas, ir jeigu jūs tai suprantate, tuomet visas šiam darbui reikalingas žinias įgysite nesunkiai. Stiuardui reikalinga disciplina, branda bei atsakomybė, taip pat humoro jausmas ir aistra savo darbui.

Jei susidomėjote ir manote, kad esate tinkamiausias šiam darbui, ilgai nedelskite ir siųskite motyvacinį laišką ir CV el. paštu *jachta@olialia.lt*.

Su atrinktais kandidatais bus susisiekta. Kovo mėnesį jie bus pakviesti į "Pacha" klube vyksiančią atranką, kurioje dalyvaus "ASP Ship Management Group" atstovai.

www.olialia.lt išvysite vaizdo įrašą, kaip atrodytų jūsų darbovietė - "Olialia" jachta.

SAVAITĖS MODELIS

"Olialia Models" pristato - Greta Lasickaitė

- Ūgis 176
- Krūtinė 89
- Liemuo 64
- Klubai 91
- Batai 40
- Plaukai rudi
- Akys mėlynos

- **Nori tapti modeliu?**
- **Tau 13-24 metai?**
- **Esi aukštesnė nei 1,70 m?**
- **Užsuk į www.olialiamodels.lt, pildyk registracijos anketą ir galbūt tau bus suteikta galimybė įsilieti į išsvajotąjį modelių pasaulį.**

SKANIAI IR SVEIKAI
meniu.lt

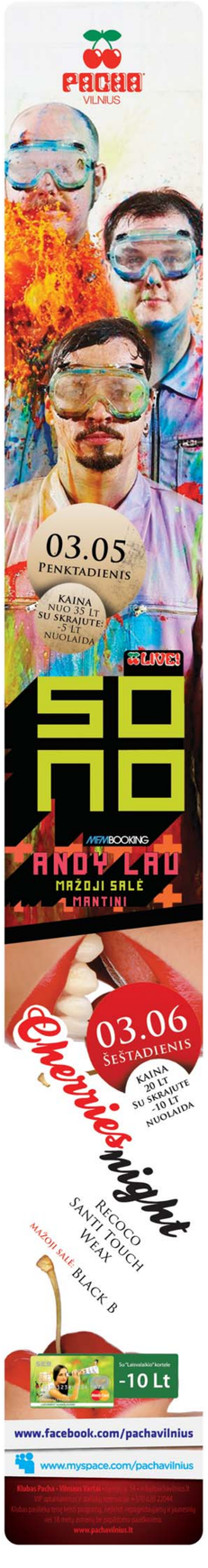

Milžiniškas ledkalnis juda Australijos link
EPA-Eltos nuotr.

Antarktyje atskilo Liuksemburgo dydžio ledkalnis

Antarktyje nuo ledyno atskilo didžiulis ledkalnis. Jis juda į šiaurę Australijos kryptimi. Atskilęs ledkalnis yra Liuksemburgo dydžio, praneša agentūra AFP. Mokslininkų duomenimis, daugiau kaip 2500 kvadratinių kilometrų dydžio ledkalnis atskilo vasario viduryje nuo Merco (Mertz) ledyno, kai į jį rėžėsi kitas ledkalnis.

Ekspertai įspėja, kad tokio dydžio ledkalnis gali turėti įtakos jūros srovėms. Dreifuojantis naujas ledkalnis aiškiai matyti iš palydovų darytose nuotraukose.

ELTA

Kas dešimtas neprisimena mylimųjų gimtadienio

Kas dešimtas britas neprisimena savo merginos ar žmonos gimtadienio, rašė "The Daily Mail".

Dienraštis pateikia informaciją, kuri buvo gauta, kai vienas prekybos centras Didžiojoje Britanijoje prieš Šv. Valentino dieną apklausė maždaug du tūkstančius vyrų. Kaip paaiškėjo, 12 proc. apklaustųjų britų neprisimena, kokios spalvos jų mylimųjų akys, o 8 proc. negalėjo įvardinti natūralios jų merginų ar žmonų plaukų spalvos.

Kas trečias apklaustas vyras nežinojo, kaip vadinami mylimiausi jų antrosios pusės kvepalai. Net 27 proc. britų savo merginoms ar žmonoms dovanų pirko apatinio trikotažo ir apsiriko rinkdami jų dydį. Kas trečias į tokią nemalonią situaciją pakliuvęs vyriškas prisipažino, kad tai baigėsi rimtu ginču.

11 proc. apklaustųjų nežino, kaip vadinasi jų merginos ar žmonos užimamos pareigos, o 12 proc. negalėjo įvardinti jos geriausios draugės vardo.

Kas keisčiausia, net 60 proc. britų mano, kad apie savo antrąją pusę žino absoliučiai viską.

ELTA

Nustatyti "senėjimo greičio" genai

Britų mokslininkams pavyko nustatyti grupę genų, nulemiančių "senėjimo greitį". Kaip neseniai pranešė britų laikraštis "The Guardian", šis atradimas gali smarkiai pakeisti medicininį požiūrį į sveikatos problemą ir "amžiaus" ligų, tokių kaip širdies ir kraujagyslių ligos, kai kurios vėžio rūšys ir senatvinė silpnaprotystė, gydymą.

Kaip nustatė mokslininkai, tam tikri genai, paveldėti iš abiejų tėvų, gali nulemti, kad žmogus sendamas pagal kai kuriuos biologinius požymius gali būti net 8 metais "vyresnis" nei tie, kurie tokios genetinės medžiagos neturi. Toks savitas senėjimo "katalizatorius" nustatytas maždaug tarp 7 proc. gyventojų. Žmonės, kuriems nustatytas dažniausiai sutinkamas šių genų rinkinys, - vidutiniškai 38 proc. gyventojų, - "senesni už savo bendraamžius vidutiniškai ketveriais metais. 55 proc. gyventojų šios genetinės medžiagos apskritai neturi".

Taigi, mokslininkams pavyko nustatyti, kad senėjimas ir organizmo nusidėvėjimas susiję ne tik su laiku, aplinkos veiksniais ir kenksmingais įpročiais, bet ir su biologinėmis priežastimis: kai kurie žmonės jau gimsta turėdami polinkį pasenti greičiau.

Manoma, kad mokslininkų tyrimų rezultatai leis nustatyti "polinkį senėti anksti", dar jaunystėje, ir parengti specialias dietas bei profilaktinę metodiką.

ELTA

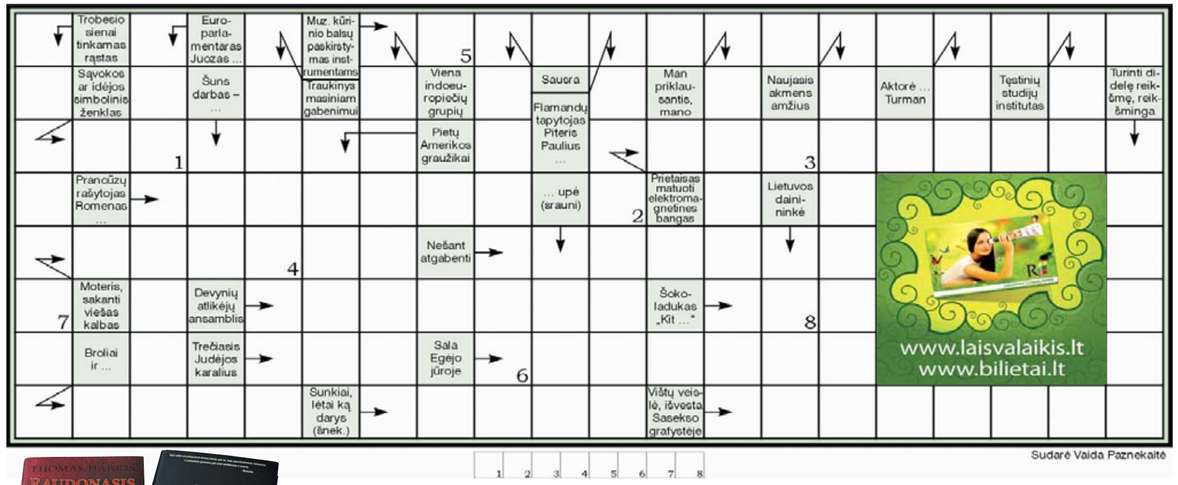

Sudarė Vaida Paznekaitė

Teisingai išsprendę kryžiažodį galite laimėti dvi knygas
Atsakymą į kryžiažodį iki kovo 9 d. siųskite SMS žinute, numeriu 1390.
Rašykite: LV KR, atsakymą, vardą, pavardę ir miestą. Žinutės kaina - 1 Lt.
Praeito kryžiažodžio laimėtoja - **Elita Zakevičiūtė** iš Vilniaus.
Jai bus įteiktos dvi knygos.
Dėl prizų teiraukitės telefonu Vilniuje 212 36 26, Kaune 20 80 14.
Prizai laikomi tik dvi savaites.

Kry ža ž džio, iš spaus dn ė pra ėju sa me nu me ų į, at sa ly mai:

Vertikaliai: Mocartas. Sakysena. Ekscesas. Sraigtas. Lora. Vatmanas. Saldėsis. EJ. Česlovas. Oru. Pilnatis. Arija. Balsasas.

Horizontaliai: Ekstensyvus. Akebija. Kasnakt. Medelynas. Spengla. Ėjo. Ara. Tibete. Tonis. Votis. Niagara. Ikarija. Sriuba. Sasas. Susas.

Pažymėtuose langeliuose: **BRIKETAS**.

SUDOKU

Žodis sudoku, kilęs iš japonų kalbos, reiškia „vienintelis skaičius". Pagal susitarimą galvosūkiuose naudojami skaitmenys, tačiau matematiniai ryšiai nėra svarbūs. Sudoku galvosūkyje reikia įrašyti skaičius nuo 1 iki 9 taip, kad nė viename kvadrate, vertikalioje ar horizontalioje eilėje skaičiai nesikartotų.

		5		7		4		
8			6		5			7
		1	8		9	5		
5				6				8
		7	3		2	6		
1			5		4			9
		8		2		3	5	6
2								
					1			6
					6			4
					4	6	2	1

3				4		2		
					1		8	
		9				1		5
			2				5	
1								
9							4	
	2							
	3				7			
3			4					
6		7				8		
	9							
	5		4					
								8
		2		7				
							9	
			6		1			
9								
				5		2		
					3		6	
								5

						1	8	
						6	3	7
						2	4	9
1	5	2	3	8	9			
4	6	9	5	2	7			
8	3	7	4	6	1			
9	2	3	6	7	4	5	1	8
5	8	4	1	9	2	6	3	7
6	7	1	8	5	3	2	4	9
7	9	5	2	3	8	4	6	1
2	1	8	9	4	6	3	7	5
3	4	6	7	1	5	9	8	2
8	5	9	3	6	7	1	2	4
4	3	7	5	2	1	8	9	6
1	6	2	4	8	9	7	5	3

6	7	4	1	5	2	3	8	9
3	8	1	4	6	9	5	2	7
9	5	2	8	3	7	4	6	1
8	1	5	9	2	3	6	7	4
7	6	3	5	8	4	1	9	2
4	2	9	6	7	1	8	5	3
1	4	6	7	9	5	2	3	8
5	3	7	2	1	8	9	4	6
2	9	8	3	4	6	7	1	5
8	5	9	3	6	7	1	2	4
4	3	7	5	2	1	8	9	6
1	6	2	4	8	9	7	5	3

						1	2	
						4	3	6
						5	7	4
2	9	4	8	5	6	3	1	7
6	3	7	4	2	1	8	5	9
5	1	8	7	3	9	2	4	6
3	6	9	1	4	7	5	8	2
1	7	5	2	9	8	4	6	3
8	4	2	5	6	3	7	9	1
4	5	3	6	1	2	9	7	8
7	2	1	9	8	4	6	3	5
9	8	6	3	7	5	1	2	4

						3	5	1
						2	6	4
						1	2	5
6	3	4	1	2	5			
2	5	1	6	4	3			
1	2	6	3	5	4			
3	4	5	2	6	1			

Galvosūkių, išspausdintų prieš savaitę, atsakymai.

Parengė „Galvosūkių klubas"

Prog no ž sa vai tei
2010 02 04-10

Bū ė ą JUR GA
Taro kortos, astrologija
Tel. (8-685) 11-431

AVINAS. Darbo savaitės pabaigoje nerizikuokite pinigais. Savaitgalį ir pirmadienį tinka mokytis, vykti į kelionę, susitikti su autoritetingais žmonėmis. Antradienį, trečiadienį valdykite emocijas tarnyboje.

JAUTIS. Darbo savaitės pabaigoje būkite dėmesingesni partnerio poreikiams, nespręskite juridinių problemų. Savaitgalį ir pirmadienį nerizikuokite pinigais, ypač kelionėse ir su užsieniečiais. Antradienį, trečiadienį palanku mokytis, spręsti rimtas problemas.

DVYNIAI. Darbo savaitės pabaigoje patausokite sveikatą, nesinervinkite. Savaitgalį ir pirmadienį nesiaiškinkite santykių su partneriu, venkite reikalų su teisėsauga. Antradienį, trečiadienį nerizikuokite pinigais.

VĖŽYS. Darbo savaitės pabaigoje galima skirti pasimatymus, linksmintis. Savaitgalį ir pirmadienį patausokite sveikatą. Antradienį, trečiadienį nerizikuokite pinigais.

LIŪTAS. Darbo savaitės pabaigoje daugiau dėmesio skirkite šeimai, būkite sukalbamesni. Savaitgalis ir pirmadienis tinkami meilei, romantiškoms išvykoms, kūrybai, aktyviam laisvalaikiui su vaikais. Antradienį, trečiadienį patausokite sveikatą.

MERGELĖ. Darbo savaitės pabaiga tinkama vykti į komandiruotes, mokytis, tvarkyti draudimo ar panašius dokumentus. Savaitgalį ir pirmadienį daugiau dėmesio skirkite šeimai. Antradienis, trečiadienis tinkami meilei, rimtiems pasimatymams.

SVARSTYKLĖS. Darbo savaitės pabaigoje neišlaidaukite. Savaitgalį ir pirmadienį tinka susitikti su draugais, aplankyti gimines, siekti žinių. Antradienį, trečiadienį daugiau dėmesio skirkite šeimai, tėvams.

SKORPIONAS. Darbo savaitės pabaiga palanki aktyviai veiklai. Savaitgalį ir pirmadienį neišlaidaukite. Antradienis, trečiadienis tinkami mokslams, vykti į komandiruotes, susitikti su senais draugais.

ŠAULYS. Darbo savaitės pabaigoje venkite konfliktinių situacijų - Mėnulis Skorpione. Savaitgalis ir pirmadienis - jūsų jėgos dienos. Antradienį, trečiadienį neišlaidaukite niekniekiams.

OŽIARAGIS. Darbo savaitės pabaiga tinkama būti viešumoje, reklamuotis, bendrauti. Savaitgalį ir pirmadienį venkite ideologinio pobūdžio polemikos, savo nuomonę pasilaikykite sau. Antradienį, trečiadienį tinka aktyvi veikla.

VANDENIS. Darbo savaitės pabaigoje būkite diplomatiškesni tarnyboje. Savaitgalis ir pirmadienis tinkami reklamai, bendrauti. Antradienį, trečiadienį venkite konfliktų su vyresniais žmonėmis.

ŽUVYS. Darbo savaitės pabaiga palanki mokytis, vykti į keliones, tvarkyti dokumentus. Savaitgalį ir pirmadienį būkite diplomatiškesni. Antradienį, trečiadienį tinka būti viešumoje, siekti populiarumo.

Kinai

VILNIUS

FORUM CINEMAS AKROPOLIS

"Alisa Stebuklų šalyje" (animacinis f., dubliuotas lietuviškai, JAV) - 5-11 d. 10.30, 11.45, 13, 14.15, 15.30, 18, 20.30.
"Coco prieš Chanel" (drama, Prancūzija) - 5-11 d. 11, 13.30, 16, 18.30, 21.
"Myliu tave, Filipai Morisai!" (komedija, JAV, Prancūzija) - 5-11 d. 11.15, 14, 16.30, 19.15, 21.45.
"Kuždesių sala" (mistinė drama, JAV) - 4 d. 12.30, 15.30, 18.30, 21.30. 5-11 d. 12.15, 15.15, 19.15, 21.15 (12.15 val. seansas vyks 6-7, 11 d.).
"Princesė ir Varlius" (animacinis f., dubliuotas lietuviškai, JAV) - 4 d. 10.15, 12.45, 15, 17.15. 5-11 d. 10.15, 12.30, 14.45, 17.15 (10.15 val. seansas vyks 6-7, 11 d.).
"Keliamieji metai" (romantinė komedija, JAV) - 4 d. 13, 15.15, 18, 20.30. 5-11 d. 16.45, 19, 21.30.
"Valentino diena" (romantinė komedija, JAV) - 4 d. 14.15, 17.30, 20.15. 5-11 d. 11.30, 17.30 (11.30 val. seansas vyks 6-7, 11 d.).
"Numylėtieji kaulai" (mistinė drama, D.Britanija, JAV, N.Zelandija) - 4 d. 15.45, 19, 21.40. 5-11 d. 14.30, 20.15.
"Persis Džeksonas ir Olimpo dievai: žaibo vagis" (fantastinis f., JAV, Kanada) - 4 d. 13.15, 16. 5-11 d. 12.30, 15 (12.30 val. seansas vyks 6-7, 11 d.).
"Nenugalimas" (biografinė drama, JAV) - 4 d. 12, 14.45, 17.45, 20.45. 5-11 d. 17.45, 20.45.
"Zero 2" (juodojo humoro komedija, Lietuva) - 5-11 d. 19.30.
"Nasha Russia. Likimo kiaušai" (komedija, Rusija) - 4 d. 16.30, 21.20. 5-11 d. 21.40.
"Vyrai, kurie spokso į ožkas" (komedija, JAV) - 4 d. 18.45, 21.
"Blogas policininkas" (kriminalinė drama, JAV) - 4 d. 18.45.
"Vilkolakis" (siaubo trileris, D.Britanija, JAV) - 4 d. 20.

FORUM CINEMAS VINGIS

"Alisa Stebuklų šalyje" (animuotas 3D filmas, dubliuotas lietuviškai, JAV) - 4 d. 22. 5-11 d. 11, 14, 17.45, 21.30.

"Alisa Stebuklų šalyje" (animacinis f., originalo k., JAV) - 5-11 d. 12.15, 15.15, 18.15, 20.45.
"Coco prieš Chanel" (drama, Prancūzija) - 5-11 d. 12, 14.20, 16.40, 19.10, 21.45 (5 d. 16.40 val. seansas nevyks).
"Myliu tave, Filipai Morisai!" (komedija, JAV, Prancūzija) - 5-11 d. 11.40, 14, 16.20, 18.50, 21.30.
"Keliamieji metai" (romantinė komedija, JAV) - 4 d. 11.30, 13.50, 16.40, 19, 21.30. 5-11 d. 11.40, 14.20, 16.45, 19.30, 22 (11.40 val. seansas vyks 6-7, 11 d.).
"Kuždesių sala" (mistinė drama, JAV) - 4 d. 11.50, 14.50, 18, 21.15. 5-11 d. 11.20, 14.40, 17.30, 20.30 (11.20 val. seansas vyks 6-7, 11 d.).
"Įsikūnijimas" (fantastinis veiksmo trileris, JAV, 3D) - 4 d. 11, 15. 5-11 d. 13.40, 17.15, 21.
"Princesė ir Varlius" (animacinis f., dubliuotas lietuviškai, JAV) - 4 d. 11.10, 13.20, 15.30. 5-11 d. 11, 13.20, 15.50.
"Zero 2" (juodojo humoro komedija, Lietuva) - 4 d. 12.10, 14.20, 17, 19.20, 21.50. 5-11 d. 18, 20, 22.
"Valentino diena" (romantinė komedija, JAV) - 4 d. 13.30, 16.10, 19, 21.40. 5-11 d. 12.45, 19 (12.45 val. seansas vyks 6-7, 11 d.; 5 d. 19 val. seansas nevyks).
"Nenugalimas" (biografinė drama, JAV) - 4 d. 12.30, 15.15, 18.15, 21. 5-11 d. 15.40, 21.45 (5 d. 15.40 val. seansas nevyks).
"Alvinas ir burundukai 2" (animacinė komedija, JAV) - 4 d. 11.20. 5-11 d. 11.20.
"Numylėtieji kaulai" (mistinė drama, D.Britanija, JAV, N.Zelandija) - 4 d. 14.40, 18.30, 21.15. 5-11 d. 12.30, 18 (12.30 val. seansas vyks 6-7, 11 d.).
"Blogas policininkas" (kriminalinė drama, JAV) - 4 d. 15.20, 18.45, 21.30. 5-11 d. 15.20, 20.45.
"Persis Džeksonas ir Olimpo dievai: žaibo vagis" (fantastinis f., JAV, Kanada) - 4 d. 15.45. 5-11 d. 12, 14.30 (12 val. seansas vyks 6-7, 11 d.).
"Popiežė Joana" (istorinė drama, D.Britanija, Ispanija, Italija, Vokietija) - 4 d. 17.45. 5-11 d. 17.
"Vyrai, kurie spokso į ožkas" (komedija, JAV) - 4 d. 15.30, 18, 20.30. 5-11 d. 20.15.
"Viskas ore!" (romantinė komedija, JAV) - 4 d. 20.45.
"Vilkolakis" (siaubo trileris, D.Britanija, JAV) - 4 d. 18.15, 20.45.

"SKALVIJOS" KINO CENTRAS

"Asmeniniai Pipos Li gyvenimai" (drama, JAV) - 4 d. 16.
"Kelionė per Lietuvą" (dokumentika, Lietuva) - 4 d. 18. 5 d. 21. 7 d. 16.20. 9 d. 21.15. 11 d. 16.30.
"Vėjavalkė" (komiška drama, D.Britanija) - 4 d. 20.30.
"Tai... sudėtinga" (romantinė komedija, JAV) - 5 d. 17. 6 d. 17.40. 8 d. 16.50. 10 d. 16.40. 11 d. 18.
"Zero 2" (juodojo humoro komedija, Lietuva) - 5 d. 19.10. 8 d. 19.10. 9 d. 17.10. 10 d. 21.20. 12 d. 21.
"Bjaurusis ančiukas ir aš" (animacija, Danija) - 6 d. 13.
"Nepaprastas paukščių pasaulis" (dokumentika, Lietuva) - 6 d. 15.
"Neris ir jo krantai" (dokumentika, Lietuva) - 6 d. 16.30.
"Pianistė" (drama, Austrija, Prancūzija, Lenkija, Vokietija) - 6 d. 20. 9 d. 18.50.
"Karsteno ir Gitės kino išdaigos" (animacija, Danija) - 7 d. 13.
"Sekliu Kalio nuotykiai" (drama, Lietuva) - 7 d. 15.
"Smagūs žaidimėliai" (kriminalinė drama, Austrija) - 7 d. 17.50.
"Balius" (muzikinė drama, Italija, Prancūzija, Alžyras) - 7 d. 20.10. 8 d. 14.10.
"Pakvaišę žaidimai" (siaubo trileris, JAV, Prancūzija, D.Britanija, Austrija) - 8 d. 21.
"Dešimt metų iki Nešvilio" (dokumentika, Lenkija) - 10 d. 19.
"Smagūs žaidimėliai" (kriminalinė drama, Austrija) - 11 d. 20.20.
"Viskas ore!" (komiška drama, JAV) - 12 d. 16.
"Popiežė Joana" (istorinė drama, D.Britanija, Ispanija, Italija, Vokietija) - 12 d. 18.10.

OZO KINO SALĖ

"Saulė" (drama, Rusija) - 11 d. 18.
"Veidrodis" (drama, SSRS) - 15 d. 18.

KAUNAS

FORUM CINEMAS

"Alisa Stebuklų šalyje" (animuotas 3D filmas, dubliuotas lietuviškai, JAV) - 4 d. 22. 5-11 d. 10.10, 13, 16, 19, 22.
"Alisa Stebuklų šalyje" (animacinis f., dubliuotas lietuviškai, JAV) - 5-11 d. 10.45, 13.30. 5-6, 11 d. 23.15.
"Alisa Stebuklų šalyje" (animacinis f., originalo k., JAV) - 5-11 d. 15.15, 20.20. 5-6, 11 d. 23.30.
"Myliu tave, Filipai Morisai!" (komedija, JAV, Prancūzija) - 5-11 d. 11, 13.15, 16.15, 18.45, 21.15. 5-6, 11 d. 23.45.
"Coco prieš Chanel" (drama, Prancūzija) - 5-11 d. 11.45, 14, 16.45, 19.15, 21.30. 5-6, 11 d. 23.30.
"Aštuonios moterys" (Kitokio kino klubas) - 9 d. 18.15.
"Kuždesių sala" (mistinė drama, JAV) - 4 d. 11.40, 15, 18.15, 21.15. 5-11 d. 12, 15,18, 21 (12 val. seansas vyks 6-7, 11 d.).
"Keliamieji metai" (romantinė komedija, JAV) - 4 d. 11, 13.45, 16, 18.45, 21.30. 5-11 d. 15.45, 18.15, 20.45 (9 d. 18.15 val. seansas nevyks).
"Zero 2" (juodojo humoro komedija, Lietuva) - 4 d. 13.30, 19. 5-11 d. 19.45, 21.45. 5-6, 11 d. 23.59.
"Kelionė per Lietuvą" (dokumentinis f., Lietuva) - 5-11 d. 14.30.
"Kuždesių sala" (mistinė drama, JAV) - 4 d. 12.45, 15.45, 18.45, 21.45. 5-11 d. 11.45, 16.15, 19, 21.50.
"Keliamieji metai" (romantinė komedija, JAV) - 4 d. 11.30, 14, 16.15, 18.30, 21. 5-11 d. 12.30, 14.45, 17, 19.15, 21.30.
"Nenugalimas" (biografinė drama, JAV) - 4 d. 11.45, 15.15, 21.15. 5-11 d. 11, 21.45.
"Numylėtieji kaulai" (mistinė drama, D.Britanija, JAV, N.Zelandija) - 4 d. 12.15, 15, 17.45, 20.30. 5-11 d. 14.50.
"Vyrai, kurie spokso į ožkas" (komedija, JAV) - 4 d. 18, 20. 5-11 d. 13.50.
"Valentino diena" (romantinė komedija, JAV) - 4 d. 11, 13.30, 19, 21.30. 5-11 d. 17.35.
"Persis Džeksonas ir Olimpo dievai: žaibo vagis" (fantastinis f., JAV, Kanada) - 4 d. 14.30, 17. 5-11 d. 12.15.
"Vilkolakis" (siaubo trileris, JAV) - 4 d. 11.05, 22. 5-11 d. 11.15.
"Princesė ir Varlius" (animacinis f., dubliuotas lietuviškai, JAV) - 4 d. 10.45, 13.15. 5-11 d. 13.30.
"Zero 2" (juodojo humoro komedija, Lietuva) - 4 d. 19.30. 5-11 d. 20.10, 22.
"Įsikūnijimas" (fantastinis veiksmo trileris, JAV) - 4 d. 16. 5-11 d. 15.45, 18.45.

ŠIAULIAI

FORUM CINEMAS

"Alisa Stebuklų šalyje" (animuotas 3D filmas, dubliuotas lietuviškai, JAV) - 4 d. 22. 5-11 d. 10.10, 13, 16, 19, 22.
"Alisa Stebuklų šalyje" (animacinis f., dubliuotas lietuviškai, JAV) - 5-11 d. 11, 13.45.
"Coco prieš Chanel" (drama, Prancūzija) - 5-11 d. 11.15, 13.30, 15.45, 18.15, 20.45.
"Vyrai, kurie spokso į ožkas" (komedija, JAV) - 5-11 d. 12.15, 17.45 (12.15 val. seansas vyks 6-7, 11 d.).
"Numylėtieji kaulai" (mistinė drama, D.Britanija, JAV, N.Zelandija) - 5-11 d. 14.30, 20.15.
"Kuždesių sala" (mistinė drama, JAV) - 4 d. 11.30, 15.15, 18.15, 21.30. 5-11 d. 15, 18, 21.
"Princesė ir Varlius" (animacinis f., dubliuotas lietuviškai, JAV) - 4 d. 10.30, 12.45, 15, 17.15. 5-11 d. 10.30, 12.45 (10.30 val. seansas vyks 6-7, 11 d.).
"Zero 2" (juodojo humoro komedija, Lietuva) - 4 d. 13.30, 19. 5-11 d. 19.40, 21.15.
"Įsikūnijimas" (fantastinis veiksmo trileris, JAV, 3D) - 4 d. 10.10, 15.40, 21.15. 5-11 d. 16.15.
"Popiežė Joana" (istorinė drama, D.Britanija, Ispanija, Italija, Vokietija) - 4 d. 11.45, 17.30.
"Tai kur, po velnių, tie Morganai?" (romantinė komedija, JAV) - 4 d. 19.30.
"Nasha Russia. Likimo kiaušai" (komedija, Rusija) - 4 d. 13.45, 18.45.
"Blogas policininkas" (kriminalinė drama, JAV) - 4 d. 14.45, 20.45.
"Vilkolakis" (siaubo trileris, D.Britanija, JAV) - 4 d. 21.45.

KLAIPĖDA

CINAMON

"Alisa Stebuklų šalyje" (animacinis f., dubliuotas lietuviškai, JAV) - 5-11 d. 11.30, 13.45, 16, 18.15, 20.15.
"Myliu tave, Filipai Morisai!" (komedija, JAV, Prancūzija) - 5-11 d. 15.30, 17.45, 20, 22.15.

"Princesė ir Varlius" (animacinis f., dubliuotas lietuviškai, JAV) - 4 d. 10.25, 12.30, 14.45, 17. 5-11 d. 11.30, 14 (11.30 val. seansas vyks 6-7, 11 d.).
"Įsikūnijimas" (fantastinis veiksmo trileris, JAV, 3D) - 4 d. 10.10, 15.30. 5-11 d. 16.30.
"Alvinas ir burundukai 2" (animacinė komedija, JAV) - 6-7, 11 d. 10.30.
"Blogas policininkas" (kriminalinė drama, JAV) - 4 d. 19.15, 22. 5-11 d. 12.45.
"Nenugalimas" (biografinė drama, JAV) - 4 d. 14.30. 17.30, 20.30. 5-11 d. 17.45.
"Numylėtieji kaulai" (mistinė drama, D.Britanija, JAV, N.Zelandija) - 4 d. 15.15, 20.45.
"Valentino diena" (romantinė komedija, JAV) - 4 d. 18.
"Persis Džeksonas ir Olimpo dievai: žaibo vagis" (fantastinis f., JAV, Kanada) - 4 d. 16.15.
"Vyrai, kurie spokso į ožkas" (komedija, JAV) - 4 d. 14, 19.30.
"Vilkolakis" (siaubo trileris, D.Britanija, JAV) - 4 d. 21.45.

CINAMON

"Alisa Stebuklų šalyje" (animacinis f., dubliuotas lietuviškai, JAV) - 5-11 d. 11.30, 13.45, 16, 18.30, 20.45.
"Myliu tave, Filipai Morisai!" (komedija, JAV, Prancūzija) - 5-11 d. 11.30, 14, 16.15, 18.30, 21.
"Keliamieji metai" (romantinė komedija, JAV) - 4 d. 11.30, 14, 16.15, 18.30, 21. 5-11 d. 12.30, 14.45, 17, 19.15, 21.30.
"Nenugalimas" (biografinė drama, JAV) - 4 d. 11.45, 15.15, 21.15. 5-11 d. 11, 21.45.
"Numylėtieji kaulai" (mistinė drama, D.Britanija, JAV, N.Zelandija) - 4 d. 12.15, 15, 17.45, 20.30. 5-11 d. 14.50.
"Vyrai, kurie spokso į ožkas" (komedija, JAV) - 4 d. 18, 20. 5-11 d. 13.50.
"Valentino diena" (romantinė komedija, JAV) - 4 d. 11, 13.30, 19, 21.30. 5-11 d. 17.35.
"Persis Džeksonas ir Olimpo dievai: žaibo vagis" (fantastinis f., JAV, Kanada) - 4 d. 14.30, 17. 5-11 d. 12.15.
"Vilkolakis" (siaubo trileris, JAV) - 4 d. 11.05, 22. 5-11 d. 11.15.
"Princesė ir Varlius" (animacinis f., dubliuotas lietuviškai, JAV) - 4 d. 10.45, 13.15. 5-11 d. 13.30.
"Zero 2" (juodojo humoro komedija, Lietuva) - 4 d. 19.30. 5-11 d. 20.10, 22.
"Įsikūnijimas" (fantastinis veiksmo trileris, JAV) - 4 d. 16. 5-11 d. 15.45, 18.45.

Teatras

VILNIUS

Nacionalinis operos ir baleto teatras

4, 5 d. 18.30 val. - R.Vagnerio "Skrajojantis Olandas". 3 v. opera vokiečių k. Dir. G.Rinkevičius.
6 d. 18.30 val. - P.Čaikovskio "Miegančioji gražuolė". 2 v. baletas. Dir. R.Šervenikas.
7 d. 12 val. - S.Prokofjevo "Pelenė". 3 v. baletas vaikams. Dir. A.Šulčys.
7 d. 18 val. - M.Teodorakio "Graikas Zorba". 2 v. baletas. Dir. M.Pitrėnas.
9 d. 18.30 val. - S.Prokofjevo "Romeo ir Džuljeta". 3 v. baletas. Dir. M.Staškus.
10 d. 18.30 val. - Dž.Verdžio "Traviata". 2 d. opera italų k. Dir. M.Staškus.

Nacionalinis dramos teatras
Didžioji salė

5, 6 d. 18 val. - Premjera! A.Schnitzlerio "10 dialogų apie meilę".
7 d. 12 val. - K.Čiukovskio "Daktaras Aiskauda". Rež. E.Jaras.
9 d. 18 val. - Moljero "Šykštuolis". Rež. I.Bučienė.
10 d. 18 val. - T.Bernardo "Pasaulio gerintojas". Rež. V.Masalskis.

Mažoji salė

4 d. 18 val. - F.Dostojevskio "Nuolankioji". Rež. V.Masalskis.
5 d. 18 val. - P.Siuskindo "Kontrabosas". Rež. V.Masalskis.
6 d. 16 val. - Improvizacijų reviu "Baronienės gimtadienio puota". Rež. R.Jurkonienė.
7 d. 16 val. - I.Vilkvisto "Helverio naktis". Rež. J.Vaitkus.
9 d. 18 val. - J.Griškoveco ir A.Dubrovskajos "Planeta". Rež. A.Dainavičius.
10 d. 18 val. - R.Granausko "Duburys". Rež. S.Račkys.

Vilniaus mažasis teatras

5, 6 d. 18.30 val. - Premjera! M.Ivaškevičiaus "Mistras". I d. Rež. R.Tuminas.
7 d. 18.30 val. - T.Lets "Vestonai". Rež. V.Malinauskas.
9 d. 18 val. - Andriaus Žebrausko improvizacijos mokyklа. Improvizacijų šou "Kitas kampas".
10 d. 18.30 val. - Stasio Povilaičio autorinis vakaras.

Valstybinis jaunimo teatras
Didžioji salė

4 d. 18 val. - P.E.Landi "Strip Man Show - viskas apie vyrus". Rež. P.E.Landi.
7 d. 12 val. - Pagal A.Lindgren apysaką "Ronja plėšiko duktė". Rež. D.Jokubauskaitė.
9 d. 18 val. - I.Menchelio "Kapinių klubas". Rež. A.Latėnas.

Salė 99

6 d. 12 val. - J.Kelero, A.Jalianiausko "Paika pelytė". Rež. A.Jalianiauskas.
6 d. 18 val. - D.Privalovo "Seniausių profesijų žmonės". Rež. B.Latėnas.

Rusų dramos teatras

6, 7 d. 18 val. - Premjera! M.Macevičiaus "Prakeikta meilė". Pagal P.Sanajevo apsakymą "Palaidokite mane už grindjuostės". Rež. A.Jankevičius.
9 d. 18 val. Mažojoje salėje - Premjera! Ž.Reza "Atsitiktinis žmogus". Teatras "Mens Publica". Rež. J.Vaitkus.
10 d. 18 val. - A.Gribojedovo "Vargas dėl proto". Rež. J.Vaitkus.

Vilniaus teatras "Lėlė"
Didžioji salė

6 d. 12 val. - J.Mačiukevičiaus "Bitė Maja". Rež. ir dail. V.Mazūras.
7 d. 12 val. - S.Siudikos "Princesė ir kiauliaganys". Rež. A.Mikutis.

Mažoji salė

4 d. 19 val. - "Pasvydo". A.Strazdo eilėraščių pamatymai suaugusiems. Rež. ir dail. A.Bagočiūnaitė-Paukštienė.
6 d. 14 val. - "Raudonkepurė" (pasakų apie Raudonkepuraitę motyvais). Rež. ir dail. V.Mazūras.
7 d. 14 val. - N.Indriūnaitės "Muzikinė dėžutė" (pagal V.Odojevskio pasaką "Miestelis tabokinėje"). Rež. ir dail. J.Skuratova.

Keistuolių teatras

4 d. 19 val. - M.Šisgalo "Mašininkai". Rež. A.Giniotis.
5 d. 19 val. - "Pinokio kronikos". A.Kaniavos ir V.Žitkaus vienos dalies vieša išpažintis suaugusiems (N-14).
6 d. 12 val.- "Nepaprasto orkestro koncertas". Teatralizuotas koncertas vaikams ir jų tėveliams.
6 d. 19 val. - S.Šaltenio "Škac, mirtie, visados škac..." Rež. A.Latėnas.
7 d. 12 val. - Muzikinis spektaklis vaikams "Pelytė Žita". Scenarijaus aut. ir rež. Vytautas V.Landsbergis.
10 d. 19 val. - Keistuolių teatras ir Idioteatras pristato komediją "Ša, kalba mamos!" Rež. statytojas A.Giniotis.

"Domino" teatras

7 d. 20 val. - Premjera! "Radijo ereliai". Rež. O.Šapošnikovas (Latvija).
8 d. 19 val. - "Vilnius - Dakaras". Rež. K.Smoriginas.

Menų spaustuvė

6 d. 12 val. Kišenėje salėje - "Avinėlio kelionė". Rež. S.Degutytė.

OKT/Vilniaus miesto teatras

5 d. 19 val. Teatro arenoje - M.Bulgakovo "Meistras ir Margarita". Rež. O.Koršunovas.
6 d. 19 val. Teatro arenoje - M.Ravenhilo "Shopping and Fucking". Rež. O.Koršunovas.

KAUNAS

Kauno dramos teatras

4 d. 18 val. Tavernos salėje - "Svečiuose pas pulkininko našlę". Rež. D.Juronytė.
5 d. 18 val. Ilgojoje salėje - T.de Fombele "Švyturys". Rež. G.Varnas.
6 d. 12 val. Ilgojoje salėje - I.Paliulytės "Anderseno gatvė". Rež. I.Paliulytė.
6 d. 18 val. Tavernos salėje - T.Gueros "Ketvirtoji kėdė". Rež. R.Atkočiūnas.
7 d. 15 val. Ilgojoje salėje - I.Paliulytės "Liūdnas Dievas". Rež. I.Paliulytė.
7 d. 19 val. Mažojoje scenoje - M.Majenburgo "Bjaurusis". Rež. V.Malinauskas.

Kauno muzikinis teatras

4 d. 18 val. - I.Kalmano "Bajaderė". 3 v.operetė. Dir. J.Janulevičius.
5 d. 18 val. - F.Leharo "Paganinis". 3 v. operetė. Dir. J.Geniušas.
6 d. 18 val. - Dž.Kandero, F.Ebo, Dž.Masterofo "Kabaretas". 3 d. miuziklas. Dir. J.Geniušas.
7 d. 12 val. - Z.Bružaitės "Grybų karas ir taika". 2 v. operėlė-parodija vaikams ir tėveliams. Dir. V.Visockis.
7 d. 18 val. - J.Štrauso "Šikšnosparnis". 3 v. operetė. Dir. J.Geniušas.

Kauno kamerinis teatras

4 d. 18 val. - L.Š.Kaningam "Mergvakaris". Rež. A.Rubinovas.
5 d. 18 val. - A.Strindbergo, A.Sverlingo "Karštas šokoladas". Rež. S.Rubinovas.
6 d. 18 val. - M.Valčako "Pirmasis kartas". Rež. S.Rubinovas.
7 d. 18 val. - F.Rablė "Gargantiua ir Pantagriuelis". Rež. S.Rubinovas.
9 d. 15 val. - Kovo mėnesio spektaklis pagyvenusiems žmonėms! M.Valčako "Pirmasis kartas". Rež. S.Rubinovas. Žiūrovams su pensininko pažymėjimu - bilieto kaina 10 Lt.

Kauno mažasis teatras

5 d. 19 val. - V.Balsio "Žmogus medyje". Rež. V.Balsys.
9 d. 19 val. - "Katytė "P". Pagal E.Ensler pjesę "Vaginos monologai". Rež. V.Balsys.

KLAIPĖDA

Klaipėdos muzikinis teatras

5 d. 18.30 val. - R.Paulo "Sesuo Kerė".
2 d. miuziklas T.Dreizerio romano motyvais.
6 d. 18.30 val. - Klasikinės muzikos koncertas. Dirigento A.Vikulovo pristatymas klaipėdiečiams. 2 d. koncertas.
7 d. 15 val. - J.Gaižausko "Buratinas". 2 dalių, 10 poaveikslų opera vaikams.
9 d. 18.30 val. - R.Paulo "Sesuo Kerė".
2 d. miuziklas T.Dreizerio romano motyvais.

Klaipėdos koncertų salė

9 d. 19 val. - "Vilnius - Dakaras". Rež. K.Smoriginas.

ŠIAULIAI

Šiaulių dramos teatras

5 d. 18 val. - H.Kunčiaus "00:45 pagal Goldingą". Rež. A.Vidžiūnas.
6 d. 18 val. - I.Turgenevo "Įnamis". Rež. A.Lebeliūnas (Klaipėdos dramos teatras).
7 d. 18 val. - R.Lamuru "Sriubinė". Rež. N.Mirončikaitė.
9 d. 12 val. - J.R.Kiplingo "Mauglis". Rež. A.Mažeika (Alytaus miesto teatras).
9 d. 18 val. - M.Burgeso "Heroinas". Rež. D.Kimantaitė.

Redakcija už repertuaro pakeitimus neatsako

"LivLounge" įsikūręs "Vilniaus vartų" kvartale
"LivLounge" nuotr.

Pavasario formulę "LivLounge" jau atrado

Stilingasis "LivLounge" baras ateinančio pavasario proga koką skelbia kokteilių mėnesiu.

Jums bus siūloma dar didesnė kokteilių įvairovė bei ypatingos kainos "LivLounge" kokteiliams. Visą kovo mėnesį 2 kokteiliai bare kainuos vos 18 litų! O kokteilių meniu su ypatingais mėnesio pasiūlymais keisis kas savaitę! Taip pat primename, kad kovo mėnesį jūsų laukia ir viena gražiausių bei švelniausių metų švenčių - Moters diena. Ir turbūt kiekviena moteris prisipažins, kad nuoširdus dėmesys jai - maloniausia dovana. Todėl Kovo 8-ąją kartu su savo brangiausiomis moterimis - mylimosiomis, draugėmis, mamomis ar močiutėmis - jus kviečiame užsukti į "LivLounge". Tą vakarą bare sutiksite garsų ispaniškos gitaros virtuozą Aurelijų Globį - jis gražiausias savo melodijas baro svečiams dovanos nuo 19 val. O baro šefai šiai progai pasistengė sukurti ypatingą meniu. Jame - pavasariu kvepiantys ir gaivūs prancūziškos virtuvės šedevrai.

Šiais patiekalais Kovo 8-ąją jus žada nustebinti "LivLounge" virtuvės meistrai:

- Šviežių salotų puokštė, patiekiama su švelniai parūkyta lašišos filė ir pagardinta žaliųjų citrinų skonio vėžių uodegėlių padažu
- Karštos vištienos salotos, patiekiamos su granatų sėklomis bei mandarinų skiltelėmis, paskanintomis lengvu jogurtiniu padažu.
- Baltajame vyne troškintos midijos, patiekiamos su česnakine duonele
- Imbiere marinuoto kalakuto šlaunelės kepsnys, patiektas su kriaušių troškiniu bei pagardintas bruknių padažu
- Jautienos rostbifas, patiekiamas su svogūnų marmeladu bei bulvių piurė
- Petražolių skonio rizotas, patiekiamas su kepta oto filė ir paskanintas ančiuvių padažu
- Braškės šokolade
- Vyšnių šerbetas
- Prancūziškas desertas "Creme Brulee"

Jūs galėsite išsirinkti tris patiekalus tik už 29 Lt!

"Laisvalaikio" inf.

"Laisvalaikio" klubo partneriai

TURITE PASIŪLYMŲ, KUR GALĖTŲ BŪTI TAIKOMA "LAISVALAIKIO" NUOLAIDA? Rašykite club@respublika.net

NAUJIENOS

Parduotuvė "Just in Vogue"
Vilnius. 20% nuolaida prekėms.
Tel. (8 652) 41440, www.justinvogue.lt

NAKTINIAI KLUBAI

Naktinis klubas "Pacha"
Vilnius. 10 Lt nuolaida įėjimui.
Tel. (8 620) 22044, www.pachavilnius.lt

Šokių muzikos ir kokteilių baras "Pop Star bar".
Kaunas.

Naktinis riedučių klubas "Roller"
Vilnius. 5 Lt nuolaida dviem įėjimo biletams.
Tel. (8 655) 49583, www.roller.lt

Striptizo klubas „Escape"
Vilnius, Kaunas, Klaipėda, Šiauliai. 50% nuolaida įėjimui į klubą.
Tel. (8 670) 88884, www.escapes.lt

Naktinis klubas „Latino"
Kaunas. 50% nuolaida įėjimui.
Tel. (8 685) 28117

Naktinis klubas "Amber klubas"
Druskininkai. 40% nuolaida įėjimui į klubą. Tel. (8 699) 99033.

Klubas "Milkbar"
Vilnius. 50% nuolaida įėjimui į klubo organizuojamus renginius (2 asmenims).
Tel. (8 5) 261 1050.
www.myspace.com/milkbaras

Klubas "Combo"
Kaunas. 50% nuolaida įėjimui 2 bilietams.
Tel. (8-37) 361 390, www.combo.lt

Naktinis klubas "Lithuanian Wild Club"
Vilnius. 100% nuolaida įėjimui.
Tel. (8 5) 262 4473

Klubas "El Calor"
Klaipėda. 100% nuolaida įėjimui.
Tel. (8 46) 256 186

Naktinis klubas "Metelica"
Vilnius, Kaunas.
50% nuolaida įėjimui.

Šou klubas "Wild Girls"
Vilnius. 50% nuolaida įėjimui.
Tel. (8 5) 262 4473

Klubas "Gravity"
Vilnius. 15 Lt nuolaida įėjimui penktadieniais, šeštadieniais.
Tel. (8 5) 249 7966

Klubas "Malibu"
Vilnius. 100% nuolaida įėjimui ketvirtadieniais, 50% nuolaida įėjimui penktadieniais, šeštadieniais.
Tel. (8 5) 2776806, www.malibu.lt

"Neopolis" klubas
Šiauliai. 100% nuolaida įėjimui į klubą ir 22% nuolaida žaisti bouliningą.
Tel. (8 41) 521 542

KAVINĖS, BARAI, RESTORANAI

Sriubų restoranas "Hot Cup"
Vilnius. 12% nuolaida sąskaitai.
Tel. (8 616) 26261

Restoranai "Pekinas", "Pekino antis", "Didžioji Kinija"
Vilnius. 15% nuolaida maistui (nuolaida taikoma vienai sąskaitai).
Tel.: (8 5) 215 1620, 233 9999, 263 6363

Viešbutis-restoranas „Dvaras"
Vilnius. 30% nuolaida apgyvendinimui, 15% nuolaida sąskaitai restorane, 10% pobūviams.
Tel.:(8 5) 2103730, www.dvaras.lt

Kinų restoranas „Devyni drakonai"
Vilnius. 10% nuolaida sąskaitai.
Tel. (8 684) 34285

Restoranas „Kineret"
Vilnius. 25% nuolaida sąskaitai.
Tel. (8 605) 40422

Restoranas "Pegasus"
Vilnius. 15% nuolaida sąskaitai.
Tel. (8 652) 02531, www.restaurantpegasus.lt

Taverna "Muskatas"
Vilnius. 12% nuolaida sąskaitai.
Tel. (8 659) 21036, www.taverna.lt

Restoranas "Medininkai"
Vilnius. 20% nuolaida sąskaitai.
Tel. (8 5) 2660770, www.grupeuropa.com

Piceria "Apvalaus stalo klubas"
Trakai. 10% nuolaida sąskaitai picerijoje ir meniu.
Tel. (8 528) 55595, www.asklubas.lt

Vyno Lounge "Apvalaus stalo klubas"
Trakai. 10% nuolaida sąskaitai Vyno Lounge ir meniu.
Tel. (8 528) 55595, www.asklubas.lt

Restoras "Terrazza"
Vilnius. 10% nuolaida sąskaitai.
Tel. (8 5) 210 3104, www.terrazza.lt

Kinų restoranas "Tai bei"
Vilnius. 15% nuolaida sąskaitai (iškyrus dienos pietus).
Tel. (8 655) 41768, www.taibei.lt

Verslo ir laisvalaikio centras "Margis"
Trakai. 10% nuolaida sąskaitai restorane.
Tel. (8 528) 21717, (8 685) 05550, www.margis.lt

Restoranas "Esse"
Vilnius. 12% nuolaida sąskaitai.
Tel. (8 686) 00488, www.esse.lt

Restoranas "Gusto blyninė"
Vilnius. 15% nuolaida sąskaitai ir atvežamam maistui.
Tel. (8 5) 2620056, www.gusto.lt

www.babai.lt
Vilnius. 20% nuolaida maistui ir gėrimams.
Tel. (8 684) 34444, www.babai.lt

Žiemos sodo restoranas "Trasalis"
Trakai. 10% nuolaida sąskaitai restorane.
Tel. (8 528) 51588, www.trasalis.lt

Restoranas "Wall St"
Vilnius. 10% nuolaida sąskaitai.
Tel. (8 5) 2195916, www.wallst.lt

Kavinė "Briuselis"
Vilnius. 10% nuolaida sąskaitai.
Tel. (8 5) 2195916

Restoranas "Pizza Hut"
Kaunas. 15% nuolaida sąskaitai.
Tel. (8 37) 214 456, www.fastfoods.lt

Restoranas KFC
Kaunas. 15% nuolaida sąskaitai.
Tel. (8 37) 214 456, www.fastfoods.lt

Restoranas "Perfect"
Vilnius. 15% nuolaida sąskaitai.
Tel. (8 5) 251 4477

Restoranas "Tiffisi"
Kaunas. 15% nuolaida sąskaitai.
Tel. (8 37) 239 058

Restoranas "Gangster's"
Vilnius. 15% nuolaida sąskaitai.
Tel. (8 687) 24666

Restoranas "Athena"
Vilnius. 16% nuolaida sąskaitai.
Tel. (8 695) 59031

Kavinė-svečių namai "Lokio pastogė"
Kaunas. 15% nuolaida sąskaitai kavinėje. 25% nuolaida salės ir pirties nuomai.
Tel. (8 682) 62624, www.lokiopastoge.lt

Restoranas-picerija "Pomodoro"
Vilnius. 15% nuolaida sąskaitai.
Tel. (8 655) 92929, www.pomodoro.lt

Vyninė-restoranas "St.Michel"
Vilnius. 10% nuolaida sąskaitai.
Tel. (8 5) 2106837, www.stmichel.lt

Restoras "Sudarusika"
Kaunas.
20% nuolaida sąskaitai.
Tel. (8 37) 455987

Picerija "Fokus pica"
Vilnius, Ukmergė. 15% nuolaida sąskaitai. www.fokuspica.com
Tel. (8 5) 2650101

Restoranas "Itališka vyninė"
Vilnius. 15% nuolaida sąskaitai.
Tel. (8 640) 44551

Restoras "Siūsan"
Vilnius, Kaunas. 10% nuolaida sąskaitai. Nuolaida netaikoma dienos pietums
Tel. (8 37) 209 999. www.siusan.lt

Kavinė "Kavos klubas"
Kaunas. 15% nuolaida patiekalams ir gėrimams (išskyrus alkoholį).
Tel. (8 37) 229 669

Restoranas "Deja vu"
Panevėžys. 15% nuolaida sąskaitai.
Tel. (8 45) 584 859. www.romantic.lt

Restoranas "Vikingas"
Šventoji. 15% nuolaida sąskaitai.
Tel. (8 640) 45 666.

Restoranas "Gan bei city"
Kaunas, Vilnius. 10% nuolaida sąskaitai (išskyrus dienos pietus, akcijas, užsakymus į namus). Tel. (8 37) 223223, (8 5) 2052555, www.ganbeicity.lt

Restoranas "Parselio rojus"
Šventoji. 15% nuolaida sąskaitai.
Tel. (8 460) 45 307. www.parseliorojus.lt

Restoranas "Diverso"
Kaunas. 15% nuolaida sąskaitai.
Tel. (8 37) 306 226. www.revalhotels.com

Arbatinė "Shanti"
Vilnius. 15% nuolaida arbatinės produktams.
Tel. (8 606) 75557. www.ajurveda.lt

Restoranas "River Side"
Vilnius. 12% nuolaida sąskaitai.
Tel. (8 5) 231 4821

Restoranas "Europa"
Kaunas. 15% nuolaida sąskaitai.
Tel. (8 37) 302 710.

Restoras "City Cafe"
Kaunas. 20% nuolaida sąskaitai.
Tel. (8 37) 750 091

Restoranas "SteakeHouseHelios"
Vilnius. 12% nuolaida sąskaitai.
Tel. (8 5) 260 9009. www.steakehouse.lt

Picerija "Arena Pizza"
Kaunas. 15% nuolaida patiekalams.
Tel. (8 37) 424 242, www.arenapizza.lt

Restoranas "Tokyo"
Vilnius. 10% nuolaida sąskaitai.
Tel. (8 700) 55599

Restoranas "Grand Pub"
Vilnius. 10% nuolaida sąskaitai.
Tel. (8 700) 55599

Kavinės "Oranžinis baras"
Vilnius. 15% nuolaida sąskaitai.
Tel.: (8 677) 70718, (8 677) 70716.
www.kebab.lt

Kavinė "Euro Pub seklyčia"
Šiauliai. 15% nuolaida sąskaitai.
Tel. (8 670) 21223

Svetainė-baras "Veranda"
Vilnius. 15% nuolaida sąskaitai.
Tel. (8 685) 09597

Restoranas "Tax Free"
Kaunas. Klientai, kurių sąskaita nemažesnė kaip 10 Lt vaišinami kava/arbata ir desertu.
Tel.: (8 37) 229 299, (8 615) 29803

Restoranas "Du drakonai"
Vilnius. 15% nuolaida sąskaitai (iki 8 žmonių).
Tel.: (8 5) 212 7707, (8 675) 87777

Aludė "Apple Pub"
Vilnius. 10% nuolaida sąskaitai.
Tel. (8 5) 2724234, www.applepub.lt

Restoranas-muzikos klubas "Papa Jazz"
Kaunas. 20% nuolaida sąskaitai.
Tel. (8 672) 60020

Kavinė "Doro kavinukė"
Vilnius. 10% nuolaida sąskaitai.
Tel. (8 5) 2610830

Restoranas "Tornado"
Vilnius. 20% nuolaida sąskaitai.
Tel. (8 614) 58 780

Džiazo restoranas "Kurpiai"
Klaipėda. 15% nuolaida sąskaitai.
Tel. (8 46) 410 555

Pramogų centras "Šikinosparnio lizdas"
Klaipėda. 15% nuolaida maistui ir gėrimams. Tel. (8 46) 313 412

Kavinės "Euro Pub" ir "Euro Pub Bistro"
Vilnius. 15% nuolaida sąskaitai.
Tel.: (8 5) 214 3498, (8 606) 73838

Restoranas "Portofino"
Kaunas. 10% nuolaida sąskaitai.
Tel. (8 37) 490 302. www.portofino.lt

Arbatinė "Arbatos magija"
Vilnius. 15% nuolaida arbatos gėrimui ir arbatos gėrimo ceremonijai.
Tel. (8 5) 260 9348, www.arbatosmagija.lt

Restoranas "Neringa"
Vilnius. 13% nuolaida sąskaitai (iki 10 žmonių). Tel. (8 5) 2614058, www.restoranasneringa.lt

Picerija "Ciao"
Kaunas. 15% nuolaida sąskaitai.
Tel. (8 37) 200 300

Restoranas "Yakata"
Kaunas. 15% nuolaida maistui ir gėrimams (išskyrus akcijinius patiekalus ir dienos pietus). Tel. (8 37) 204 512

Restoranas "Miesto sodas"
Kaunas. 15% nuolaida sąskaitai.
Tel. (8 37) 424 424, www.miestosodas.lt

Restoranas "Jachtklubas"
Kaunas. 15% nuolaida sąskaitai.
Tel. (8 37) 370 467, www.jachtklubas.lt

Restoranas-piceirja "St.Valentino"
Vilnius. 15% nuolaida maistui ir gėrimams. Tel. (8 5) 231 4198

Baras "Skybar"
Vilnius. 10% nuolaida maistui ir gėrimams. Tel. (8 5) 272 6272

Kavinė-baras "Taškas"
Vilnius. 15% nuolaida gėrimams ir patiekalams. Tel. (8 5) 212 1282

Kavinė baras "Café-bar"
Vilnius. 13% nuolaida sąskaitai, 100% nuolaida įėjimui. Tel. (8 5) 2614058, www.restoranasneringa.lt

Picerija "Olialia"
Vilnius, Kaunas. 20% nuolaida sąskaitai
Tel. (8 5) 2492702, www.pica.olialia.lt

Restoranas "Da Antonio"
Vilnius. 30% nuolaida sąskaitai restorane.
Tel. (8 5) 2620109, www.daantonio.lt

Kavinė-ledainė "Soprano"
Vilnius, Kaunas, Klaipėda.
20% nuolaida sąskaitai.

Restoranas "Legenda"
Kaunas. 15% nuolaida sąskaitai (išskyrus dienos pietus). Tel. (8 37) 408 456

Restoranas "Narutis"
Vilnius. 15% nuolaida maistui ir gėrimams. Tel. (8 5) 261 7722

Kavinė-picerija "Bella Italia"
Kaunas. 15% nuolaida sąskaitai. Akcijų prekėms, gėrimams ir tabako gaminiams nuolaida netaikoma.
Tel. (8 37) 777 444

Restoranas ir svečių namai "Ida Basar"
Vilnius. 15% nuolaida maistui, gėrimams ir apgyvendinimui "Ida Basar" restorane ir svečių namuose.
Tel.: (8 5) 262 8484, 262 2909

Restoranas "Svartyklės"
Pažaislio parkas. 15% nuolaida europietiškos virtuvės patiekalams restorane. Tel. (8 37) 452 433

Baras "Miesto smuklė"
Klaipėda. 16% nuolaida sąskaitai (maistui ir gėrimams).
Tel. (8 46) 315 117

"Čagino restoranas"
Vilnius, Palanga. 15% nuolaida sąskaitai.
Tel.: (8 5) 261 5555, (8 460) 53 555

Restoranas "Kybynlar"
Vilnius, Trakai. 15% nuolaida maistui ir gėrimams. Tel. (8 5) 219 5955, (8 528) 55 179, www.kybynlar.lt

Picerijos "Mambopizza"
Vilnius, Kaunas, Klaipėda, Šiauliai. 15% nuolaida sąskaitai picerijoje ir atvežamam maistui į namus.
Už sakymai priimami tel. (8 688) 88888

Restoranas "55"
Kaunas. Viešbutyje "Kaunas".
20% nuolaida sąskaitai.
Tel. (8 37) 750 870

APGYVENDINIMO PASLAUGOS

Viešbutis "Europa Royale Kaunas"
Kaunas. 25% nuolaida apgyvendinimui, 10% nuolaida sąskaitai restorane.
Tel. (8 37 407500), www.europaroyale.com

Viesbutis "Europa Royale Druskininkai"
Druskininkai. 20% nuolaida apgyvendinimui, pirtims ir boulingui, 15% nuolaida sąskaitai restorane, 12% nuolaida specialiems pasiulymams. Tel. (8 313 42221), www.europaroyale.com

Viešbutis-restoranas "Perkūno namai"
Kaunas. 20% nuolaida apgyvendinimui ir 10% nuolaida sąskaitai viešbučio restorane.
Tel. (8 37) 320230, www.perkuno-namai.lt

Viešbutis-restoranas "Daugirdas"
Kaunas. 15% nuolaida apgyvendinimui darbo dienomis, 20% - savaitgaliais, 10% nuolaida sąskaitai viešbučio restorane, 20% nuolaida renginių "Daugirdas gyvas" dviems biletams.
Tel. (8 615) 99869, www.daugirdas.lt

Verslo ir laisvalaikio centras "Margis"
Trakai. 10% nuolaida apgyvendinimui, konferencijų salėms ir įranga.
(8 528) 21717, (8 685) 05550, www.margis.lt

Viešbutis "Trasalis"
Trakai. 20% nuolaida apgyvendinimui ir 10% nuolaida sąskaitai restorane.
Tel. (8 528) 51588, www.trasalis.lt

Viešbutis "Magnus Hotel"
Kaunas. 20% nuolaida apgyvendinimui iki 24 val., 50% - apgyvendinimui po 24 val.
Tel. (8 37) 340 000, www.magnushotel .lt

Druskininkų viešbutis "Pušynas"
Druskininkai. 20% nuolaida apgyvendinimui ir 15% nuolaida maistui restorane.
Tel. (8 313) 56666, www.pusynas.lt

Viešbutis "SPA Hotel Belvilis"
Kirneilė, Molėtų r. 10% nuolaida apgyvendinimui, parčių baseino kompleksо paslaugoms, kitoms papildomoms pramogoms ir paslaugoms bei sąskaitai restorane.
Tel. (8 383) 51 098. www.belvilis.lt

Viešbutis "Hotel Druskininkai" Druskininkai. 15% nuolaida apgyvendinimui. Tel. (8 31) 352 566. www.hotel-druskininkai.lt

Viešbutis "Romantic" Panevėžys. 20% nuolaida viešbučio paslaugoms penktadieniais-sekmadieniais, 15% nuolaida sąskaitai restorane "Deja vu". Tel. (8 45) 584 860. www.romantic.lt.

Viešbutis "Reval Hotel Neris" Kaunas. 20% nuolaida apgyvendinimui iki 24 val., 50% nuolaida apgyvendinimui po 24 val. 13% nuolaida sąskaitai restorane "Diverso" bare "Ginger Bar". Tel. (8 37) 306226, www.revalhotels.com

Viešbutis "Akmenine rezidencija" Trakų r., Bražuolės k. 20% nuolaida viešbučio paslaugoms, 15% nuolaida sąskaitai restorane ir pirties paslaugoms. Tel. (8 698) 30544. www.akmenينerezidencija.lt

Viešbutis "Ecotel" Vilnius. 15% nuolaida apgyvendinimui. Tel. (8 5) 210 2700. www.ecotel.lt

Viešbutis "Daniela". Kaunas. 30% nuolaida apgyvendinimui ir 15% nuolaida sąskaitai viešbučio restorane. Tel. (8 37) 321 505

Kaimo sodybos "Penktas sezonas" Lazdijų r., Kelmės r. 15% nuolaida apgyvendinimui. Tel.: (8 37) 207 916, (8 682) 63479. www.5sezonas.lt

Viešbutis "Rinno" Vilnius. 30% nuolaida apgyvendinimui. Tel. (8 5) 262 2828

Viešbutis "Narutis" Vilnius. 20% nuolaida apgyvendinimui ir 15% nuolaida sąskaitai viešbučio restorane. Tel. (8 5) 212 2894

"Best Western Santakos viešbutis" Kaunas. 20% nuolaida apgyvendinimui I-IV, sąskaitai restorane, sveikatingumo centre, konferencijų salės nuomai ir 30% nuolaida apgyvendinimui V-VII. Tel. (8 37) 302 702

Viešbutis "Klaipėda" Klaipėda. 20% nuolaida apgyvendinimui. Tel. (8 46) 404 372

Viešbutis "Pažaislio parkas" Kaunas. 20% nuolaida apgyvendinimui. Tel. (8 37) 452 433

Viešbutis "Euterpė" Klaipėda. 15% nuolaida apgyvendinimui ir 10% nuolaida sąskaitai viešbučio restorane. Tel. (8 46) 474 703

Viešbutis "Gabija" Palanga. 15% nuolaida apgyvendinimui ir sąskaitai viešbučio restorane. Tel. (8 460) 48 251

Viešbutis "Vecekrug" Klaipėda. 20% nuolaida apgyvendinimui, 15% nuolaida sąskaitai viešbučio restorane, 10% nuolaida pirties paslaugoms. Tel. (8 46) 301 002

Viešbutis Best Western "Vilnius" Vilnius. 40% nuolaida viešbučio paslaugoms ir 15% nuolaida sąskaitai restorane. Tel. (8 5) 273 9595

Viešbutis "Comfort Vilnius" Vilnius. 45% nuolaida viešbučio paslaugoms. Tel. (8 5) 264 8833, www.comfort.lt

Viešbutis "Reval Inn" Vilnius, Klaipėda. 30% nuolaida apgyvendinimui iki 24 val. ir pusryčiai 2 asm., 50% nuolaida apgyvendinimui po 24 val. ir pusryčiai 2 asm., 15% nuolaida sąskaitai kavinėje. Tel. 1655

Viešbutis "Karolina" Vilnius. 15% nuolaida viešbučio ir restorano paslaugoms (6 pagrindinių menių). Tel. (8 5) 245 3939

Viešbutis "Magnisima" Klaipėda. 20% nuolaida apgyvendinimui ir 15% nuolaida sąskaitai restorane. Tel. (8 46) 310 901

Viešbutis "Hermis" Kaunas. 20% nuolaida apgyvendinimui ir 10% grožio paslaugoms. Tel. (8 37) 490 300. www.hermishotel.lt

Viešbutis "Europa City" Vilnius. 20% nuolaida (nuo dienos kainos) apgyvendinimui. Tel. (8 5) 2514477, www.europacity.lt

Viešbutis "Holiday Inn" Vilnius. 20% nuolaida apgyvendinimui, 15% nuolaida viešbučio restorane "Terra ElDorado". Tel. (8 5) 210 3000

"Nidos kempingas" Nida. 20% apgyvendinimui, vienam užsakymui, (ne ilgiau nei 3 paroms), vienam kambariui viešbutyje, 10% sąskaitai restorane 6 asmenims. Tel. (8 469) 52045, www.kempingas.lt

Viešbutis "Žalias namas" Palanga. 20% nuolaida apgyvendinimui, 15% saunai su baseinu ir 15% viešbučio kavinėje. Tel. (8 460) 51 231

Viešbutis "Kaunas" Kaunas. 20% nuolaida apgyvendinimui. Tel. (8 37) 750 850

Viešbutis "Navalis" Klaipėda. 15% nuolaida apgyvendinimui ir 12% nuolaida restorano, kavinės paslaugoms. Tel. (8 46) 404 200

AKSESUARAI

Gaminiai su brilliantais "Fabrikant" Vilnius, Kaunas, Panevėžys, Šiauliai, Klaipėda. 30% nuolaida juvelyriniams dirbiniams. Tel. Privatus užsakymai 8-659-88288, www.fabrikantcorporation.eu

Aksesuarų salonas "Kristel" Kaunas. 15% nuolaida dekoravimo "Swarovski" kristalais pasiuvagui ir papuošalams. Tel. (8 614) 84100, www.kristel.lt

Juvelyrinių gaminių parduotuvė "Auksinė dovanėlė" Vilnius. 25% nuolaida juvelyriniams dirbiniams (išpardavimų metu nuolaida netaikoma). Tel. (8 5) 212 6019.

Parduotuvė "Laiko uola" Klaipėda, Vilnius. 12% nuolaida laikrodžiams.

Laikrodžių parduotuvė "Swatch" Vilnius. 12% nuolaida laikrodžiams ir aksesuarams. www.swatch.lt

TRANSPORTO PASLAUGOS

Taksi "Martono taksi" Vilnius. 1,30 Lt už 1 km. **Tel. 1422**

Limuzinų nuoma „Salmangod" Vilnius. 15% nuolaida limuzinų nuomai. Tel. (8 643) 33333, www.salmangod.lt

Pramogos ant ratų "Olialia Party Buss". Visoje Lietuvoje. 10%. nuolaida užsakymui. Tel: (8 694) 63404, (8 671) 59876. El. paštas: partybus@olialia.lt www.olialia.lt/partybus

Limuzinų nuoma „Olialia limo" Vilnius. 20% nuolaida limuzinų nuomai. Tel. (8 611) 24411

Stilingas "PT Cruiser klubas" 22% nuolaida automobilių nuomai. Tel. (8 618) 49648. www.ptcruiser.lt

Taksi "Žaibiškas greitis" Kaunas. 10% nuolaida taksi paslaugoms. Tel.: (8 37) 333 111, 1422 (OMNITEL), 1441 (BITE), (8 670) 33333 (TELE2). www.zaibiskasgreitis.lt

"Klaipėdos limuzinai" Klaipėda. 15% nuolaida limuzinų nuomai. Tel. (8 686)74499. www.klaipedoslimuzinai.lt

"Easy Rental" Vilnius. 18% nuolaida įmonei priklausančių lengvųjų automobilių ir mikroautobusų nuomai. Tel.: (8 5) 212 3691, (8 604) 11779.

"BigLimo" Vilnius. 20 % nuolaida nuoja, išskirtinių, CHRYSLER 300C limuzinų nuomai. Tel.: (8 650) 50111, (8 630) 35555 www.biglimo.lt

Automobilių nuoma "Hertz" 20% nuolaida automobilių nuomos paslaugoms Lietuvoje. Tel. (8 5) 2726940, www.hertz.lt

DRABUŽIAI, AVALYNĖ

Parduotuvė "Sport 4u" Kaunas. 15% nuolaida prekėms. Tel. (8 675) 43089

Parduotuvė "Nijolė" Vilnius. 50% nuolaida visai avalynei ir 8% nuolaida prekėms. Tel. (8 5) 263 9090, www.nijole.lt

Drabužių parduotuvė besilaukiančioms mamoms "Mamalux". Vilnius. 15% nuolaida prekėms, papuošalams. Tel. (8 5) 277 8829, www.mamalux.lt

Moteriško ir vyriško apatinio trikotažo parduotuvė "Bona Dea" Vilnius, Palanga. 15% nuolaida prekėms. Tel. (8 5) 262 3730

„UNITED COLORS OF BENETTON" vaikams ir būsimoms mamoms Vilnius. 15% nuolaida visoms prekėms. Tel. (8 5) 204 2327

Parduotuvė "Studio25" Vilnius. 15% nuolaida prekėms. Tel. (8 5) 261 0413. www.studio25.lt

Dizainerių drabužių išparduotuvė. Kaunas. 15% nuolaida drabužiams, aksesuarams ir batams. Tel. (8 614) 83883. www.brandclub.lt

Galanterijos parduotuvės "Odera". Vilnius, Klaipėda, Panevėžys, Utena. 15% nuolaida naujos kolekcijos prekėms. www.odera.lt

Parduotuvė "JAEGER London" Vilnius. 15% nuolaida naujos kolekcijos vyriškiems ir moteriškiems drabužiams bei aksesuarams. Tel. (8 5) 261 8184. www.jaeger.co.uk

Parduotuvė "BonaLux" Kaunas. 15% nuolaida prekėms. Tel. (8 37) 320 768. www.bona.lt/bonalux

Parduotuvė "Bona avalynė" Vilnius, Kaunas, Klaipėda, Šiauliai, Marijampolė, Panevėžys, Utena, Plungė, Radviliškis. 15% nuolaida prekėms. www.bona.lt

Šventinių drabužių nuomos salonas "Malonumas 55" Klaipėda. 15% nuolaida drabužių ir aksesuarų nuomai. Tel. (8 46) 253 226

Drabužių parduotuvė "Euromada" Klaipėda. 12% nuolaida prekėms. Tel. (8 46) 314 963

Lietuvos dizainerių drabužių salonas "Sofie" Vilnius. 15% nuolaida prekėms. Tel. (8 5) 243 0054

Parduotuvė "Urban cloth" Vilnius. 15% nuolaida prekėms. Tel. (8 616) 85735

"Adidas" firminės parduotuvės 15% nuolaida naujos kolekcijos prekėms.

Parduotuvė "X-Club shop" Vilnius, Kaunas. 15% nuolaida drabužiams, avalynei, aksesuarams. Tel. (8 5) 275 2935

"UNITED COLORS of BENETTON" Vilnius. 15% nuolaida visoms prekėms parduotuvėje Gedimino pr. 5A. Tel.: (8 5) 261 0018, 269 1205

Galanterijos ir avalynės parduotuvės "Verus". Vilnius, Kaunas, Klaipėda, Šiauliai, Panevėžys, Alytus, Mažeikiai, Utena. 15% nuolaida naujos kolekcijos prekėms. Tel. (8 5) 2400511

Parduotuvė "Just in Vogue" Vilnius. 20% nuolaida prekėms. Tel. (8 652) 41440, www.justinvogue.lt

Parduotuvė "Mažoji sirija" Vilnius. 15% nuolaida visoms prekėms. Tel. (8 600) 85280, www.mazojisirija.lt

Parduotuvė "Emgusta Gourmet" Vilnius. 7% nuolaida alkoholiui, 10% nuolaida maisto produktams. Tel. (8 659) 42024, www.emgusta.lt

"Mano miesto odontologijos klinika" Vilnius. 20% nuolaida stomatologo paslaugoms. Tel. (8 640) 14721, www.mmklinika.lt

Parduotuvė "Lotosų Jūra" Vilnius, Klaipėda. 20% nuolaida prekėms. Tel. (8 657) 45688, www.lotosujura.lt

Parduotuvė "Elektromarkt" 6% nuolaida kompiuterinei technikai, mobiliojo ryšio prekėms bei skaitmeniniams fotoaparatams. 8% nuolaida visoms neakcijinėms ir kitoms prekėms. Tel. (8 5) 238 7886, www.elektromarkt.lt

Kviečių želmenų sultys. 5% nuolaida kviečių želmenų sultims bei abonementui. Tel. (8 677) 67477

Bagažo pakavimas "SmartPack" Vilnius. 33,33% nuolaida bagažo pakavimui Vilniaus oro uoste. Tel. (8 610) 09969 www.smartpack.lt

Renginių organizavimas "Užsevents" Kaunas. 15% nuolaida renginių organizavimo paslaugoms. Tel. (8 37) 705832

Karnavalinių rūbų nuoma "Arlekinas" Kaunas. 15% karnavalinių drabužių nuomai. Tel. (8 37) 705832

Parduotuvė "Vyno Konjako Parduotuvė" Kaunas. 10% nuolaida prekėms. Tel. (8 37) 452 440

Indų parduotuvės „Žana" 12% nuolaida prekėms. www.indai.lt

Baldų salonas "Interior avenue" Vilnius. 15% nuolaida baldams. Tel. (8 5) 274 7828. www.inter-ave.com

Parduotuvė "3D stikle" Vilnius. 11% nuolaida vienetiniams graviruotiems stiklo gaminiams. Tel. (8 640) 54820, www.3dstikle.lt

Salonas-parduotuvė "Kare" Vilnius. 15% nuolaida prekėms. Tel. (8 610) 31166. www.karedesign.lt

Paslaugų ir prekybos centras "Copy 1" Vilnius, Kaunas, Klaipėda, Šiauliai, Alytus. 10% nuolaida sąvaudos darbams ir prekėms. www.copy1.lt

Sporto klubas "Karatė akademija" Vilnius. 25% nuolaida sporto klubo paslaugoms. Tel. (8 699) 40422, www.karateakademija.lt

SPORTO PRAMOGOS

Jogos centras "Narayana" Vilnius. 15% nuolaida jogos mėnesio abonementui. Tel. (8 5) 2607723, www.yoga.lt

Šokių ir laisvalaikio centras "Stilius" Klaipėda. 20% šokio mėnesio abonentui. Tel. (8 615) 33921. www.sokiustilius.lt

Europos centro golfo klubas Girijos k., Vilniaus r. 10% nuolaida golfo žaidimui ir įrangos nuomai bei 10% nuolaida treninučių zonai ir lazdų nuomai pirmoje apšilankymo metu. Tel. (8 616) 26 366. www.golfclub.lt

Editos Daniūtės šokių studija Vilnius, Kaunas. 20% nuolaida šokių studijoms. Tel. (8 698) 05649. www.daniute.lt

Dažasvydžio sporto klubas "Legionas" Kaunas. 20% nuolaida dažasvydžio ir šratasvydžio žaidimams (6 asm.). Tel. (8 687) 22333. www.legionas.lt

Šokių studija "Re-Public" Vilnius. 20% nuolaida šokių užsiėmimams. Tel.: (8 5) 231 1551, (8 699) 48206

Ekskomisarų biuro šaudyklė Vilnius. 15% nuolaida asmens šaudymo seisijai. Tel. (8 5) 210 2340. www.saudyklа.lt

"Irklakojis" Neringa. 15% nuolaida 2 asmenims "Irklakojo" organizuojamoms kelionėms ir pasiaugoms. Tel. (8 618) 81957. www.irklakojis.lt

Aukštadvario kartodromas Trakų r. 15% nuolaida kartodromo teikiamoms paslaugoms. Viena kortelė - nuolaida dviems. Tel.: (8-5) 282 1724, (8-612) 60303. www.rotena.lt

Busido federacija 20% nuolaida 2 bilietams.

Šokių studija "Indance" Vilnius, Kaunas, Klaipėda. 20% nuolaida šokio pamokoms grupėse. Tel. (8 685) 37785.

Kauno "Žalgiris" rėmėjas Kaunas. 11% nuolaida bilietui į krepšinio komandos "Žalgiris" rungtynes Kauno sporto halėje. Tel. (8 37) 452 459. www.zalgiris.lt

Kerlingo žaidimas 20% nuolaida kerlingo seminarui arba 100% nuolaida kerlingo treneriio paslaugoms grupei (iki 4 asmenų) Vilniaus ledo rūmuose. Tel. (8 659) 00803

"Pramogų pasaulis" 30% nuolaida dažasvydžio pramogai (iki 3 asmenų). Tel. (8 676) 11121

Sporto klubas "Drageris" Vilnius. 100% nuolaida įvažiavimui į "draug" varžybas sezono metu (gegužės 1 d. – spalio 1 d.). Tel. (8 5) 260 2670

BILIARDAS, BOULINGAS

Biliardo ir boulingo klubas "Trasalis" Trakai. 20% nuolaida boulingui ir biliardui. Tel. (8 655) 54889, www.trasalis.lt

Boulingas "Bruklino boulingas" Šiauliai. 20% nuolaida boulingo žaidimui. Tel. (8 41) 598686

Boulingo ir biliardo klubas "Topolio boulingas" Vilkaviškis. 20% nuolaida boulingo žaidimui. Tel. (8 615) 56659

Boulingo, biliardo klubas Vilnius. 20% nuolaida boulingo ir biliardo žaidimui. Tel. (8 612) 93836

Laisvalaikio klubas "Sūkurys" Druskininkai. 20% nuolaida boulingo žaidimui. Tel. (8 31) 352 212. www.sukurys.lt

Boulingo ir biliardo klubas "Amerigo" Vilnius, Kaunas. 20% nuolaida boulingo ir amerikietiško biliardo žaidimams. Tel. (8 5) 2490707, (8 37) 326686, www.amerigo.lt

Biliardo klubas "Entry" Kaunas. 20% nuolaida žaidimui. Tel. (8 37) 225420, 225430, www.entry.lt

Biliardo klubas "Free Ball" Vilnius. 20% nuolaida biliardo žaidimui. Tel. (8 5) 273 0591

"Pool House" biliardas Vilnius. 20% nuolaida žaidimui ir 5% nuolaida biliardo inventoriui įsigyti. Tel. (8 5) 277 4112

Klubas "Boulingo alėja" Kaunas. 20% nuolaida boulingo ir pulo žaidimams, 100% baterių nuomai. Tel. (8 37) 200030

Boulingo centrai "Smūgis" Vilnius, Klaipėda. 20% nuolaida vienam takeliui. Tel.: (8 5) 245 5755, (8 46) 305 305

"Cosmic Bowling" boulingas Vilnius. 20% nuolaida boulingo (nuolaida taikoma vienam takeliui) ir pulo žaidimams. Tel. (8 5) 233 9909

KALBŲ KURSAI

"American Englisch school" 80 Lt nuolaida kalbų kursams Lietuvoje, 150 Lt nuolaida kalbų kursams ir stovykloms užsienyje. Tel. (8 5) 279 1011, (8 41) 526 804, www.ames.lt

"ELC English Language Courses" Vilnius. 100 Lt nuolaida kursams. Tel. (8 5) 241 3010, (8 652) 47775.

"Soros International House" 85 Lt nuolaida kalbų kursams mokytis grupėse Lietuvoje. Tel. (8 5) 272 4879, www.sih.lt

KELIONIŲ AGENTŪROS

www.travelonline.lt 6% nuolaida viešbučių, vilų, apartamentų užsakymams. Tel. (8 645) 44449

Kelionių agentūra "ZIP travel" Vilnius, Kaunas. 5% nuolaida poilsiniams ir pažintiniems kelionėms. Tel. (8 700) 55525. www.ziptravel.lt

Kelionių agentūra "Estravel Vilnius American Express TRS" 5% nuolaida kraizams, keltams, vilorms Italijoje ir TLU kelionėms ir 10% nuolaida ekskursijoms Lietuvoje. Tel. (8 5) 2125805, 2125803

Kelionių agentūra "Delta Interservis" 5% nuolaida kelionėms ir specialios nuolaidos agentūros partnerių organizuojamoms kelionėms (dviems asmenims). Tel. (8 5) 2107444

Turizmo agentūra "Ditmos projektai" 13% nuolaida "Ditmos projektų" agentūros organizuojamoms kelionėms (dviem asmenims). Tel. (8 5) 262 4929

Kelionių agentūra "Litaura" 5% nuolaida turistinėms, poilsinėms, savaitgalio kelionėms, 10% – "Litauros" organizuojamoms kelionėms, 12-15% – savaitgalio pramoginėms kelionėms. Tel.: (8 5) 273 1337, (8 37) 209 200

KITOS PRAMOGOS

www.vejobrolial.lt 17% nuolaida pramoginiam ir akrobatiniam aitvarui. Tel. (8 640) 77701, www.vejobrolial.lt

Foto teatras Vilnius. 20% nuolaida fotosesijai, fotografijos kursams, renginių įventimui. Tel. (8 616) 41233 www.fototeatras.lt

Sanatorija "Eglė Plius" Druskininkai. 12 proc. nuolaida gydymo ir sveikatinimo paslaugoms.

"Anupriškių" nuotykių parkas Trakų raj. 15% nuolaida pramogoms dviems žmonėms. Tel. (8 611) 44445, www.anupriskes.lt

Verslo ir laisvalaikio centras "Margis" Trakai. 10% lauko pirtims ir kitoms pramogoms. (8 528) 21717, (8 685) 05550, www.margis.lt

"Aistros masažai" Vilnius, Kaunas, Klaipėda, Šiauliai. 10% nuolaida masažui. Tel. (8 608) 44443, www.AistrosMasazai.lt

"Eglės sanatorija" Druskininkai. 12% nuolaida gydymo ir sveikatinimo paslaugoms.

Žuklės reikmenų parduotuvė "Triturus" Vilnius. 15% nuolaida prekėms. Tel. (8 5)243 0234

Vandens pramogos "Trasalis" Trakai. 15% nuolaida vandens pramogoms su pirčių zona, 10% nuolaida VIP pirtims ir hamamo procedūroms. Tel. (8 528) 32247, www.trasalis.lt

SPA centras "Druskininkai" Druskininkai. 12% nuolaida vandens procedūroms ir masažo paslaugoms. Tel. (8 313) 54401, www.spadruskininkai.lt

Keleivinis pramoginis laivas "Nidas" Nida. 15% nuolaida kelionei laivu, 1 asmeniui. Tel. (8 698) 31378. www.nidas.eu

Lietuvos zoologijos sodas Kaunas. Nuolaida 1 bilietui – įvijimas už vaikiško bilieto kainą. Tel. (8 37) 332 540 www.zososodas.lt

Lietuvos jūrų muziejus Klaipėda. Klubo nariams suteikiama grupems taikoma nuolaida (apie 20%) bilietams į muziejų ir delfinariumą. Tel. (8 46) 492250. www.muziejus.lt

"VICHY" vandens parkas Vilnius. 15% nuolaida įejimui. www.vandensparkas.lt

"Top Fun" akademija Vilnius. 15% nuolaida šokių, dainavimo, aktorinio meistriškumo bei grožio mokyklos užsiėmimams. Tel. (8 5) 2762688, www.topfun.org

Studija "Fotos" Vilnius. 10% nuolaida privačiai fotosesijai. Tel. (8 659) 22456. www.fotos.lt

Klaipėdos koncertų salė Klaipėda. 20% nuolaida 2 bilietams. Tel. (8 46) 410 566. www.koncertusale.lt

Lietuvos nacionaline filharmonija 20% nuolaida 2 bilietams. Tel. (8 5) 266 5216

"Druskininkų vandens parkas" Druskininkai. 10% nuolaida pirčių ir vandens pramogų kompleksų paslaugoms. Tel. (8 313) 52 338. www.aksapark.lt

Ekspozicijų centras Kaunas. 100% nuolaida įejimui dviem asmenims į Ekspozicijų cento renginamas parodas bei muges. Tel. (8 37) 796 901

Užeiga "Po vežimu" Vilnius. 11% nuolaida maistui ir gėrimams, 20% nuolaida pramoginėe žiūkei, 50% nuolaida vandens dviračių nuomai ir vandens čiuožyklai. 100% sporto inventoriaus nuomai. Tel. (8 620) 17444

GROŽIO PASLAUGOS

Masažo salonas "East Island Exotic" Vilnius. 15% nuolaida procedūroms. Tel. (8 5) 212 5599, (8 686) 99499, www.east-island.lt

SPA centrai "East Island" Vilnius, Druskininkai. 15% nuolaida grožio, SPA procedūroms ir solariumui. Tel. (8 5) 272 2227, (8 682) 33222, www.east-island.lt

Verslo ir laisvalaikio centras "Margis" Trakai. 10% nuolaida grožio ir SPA procedūroms. (8 528) 21717, (8 685) 05550, www.margis.lt

Masažo salonas "Nuad Thai sportšėpa" Vilnius. 15% nuolaida viso kūno masažams ir SPA kompleksams Tel. (8 640) 36236

Masažo namai "Nuad Thai" Vilnius. 15% nuolaida viso kūno masažams ir SPA kompleksams. Tel. (8 5) 2125533

Masažo namai "Nuad Thai" Vilnius. 15 % nuolaida viso kūno masažams ir SPA kompleksams. Tel. (8 679) 98999

"Sothys SPA centras" Vilnius. 10% nuolaida prekėms, paslaugoms. Tel. (8 5) 262 2777, www.sothys.lt

Grožio salonas "Sothys grožio institutas" Vilnius, Druskininkai. 10% nuolaida prekėms, paslaugoms. Tel. (8 5) 279 0775, (8 313) 60313, www.sothys.lt

Sporto ir sveikatingumo centras "Ąžuolyno SPA" Kaunas. 12% nuolaida visoms paslaugoms. Tel. (8 37) 301 008, www.azuolynospa.lt

Parduotuvė-salonas "Sothys" Vilnius, Klaipėda. 10% nuolaida prekėms, paslaugoms. Tel. (8 5) 272 8431, (8 46) 240 340, www.sothys.lt

SPA ir sveikatingumo centras "Trasalis" Trakai. 10% nuolaida procedūroms (išskyrus kompleksines programas ir akcijas), 20% nuolaida drosių kambariams, 10% nuolaida muzikiniam vojdomajam sveikatinimui, 10% nuolaida grožio paslaugoms. Tel. (8 528) 32204, www.trasalis.lt

Grožio ir SPA centras "Saulėja" Kaunas. 15% nuolaida grožio paslaugoms ir 7% nuolaida kompleksinėms SPA programoms. Tel. (8 37) 233 247, www.sauleja.lt

Masažai "Saulės link" Kaunas. 15% nuolaida masažui. Tel. (8 37) 456 789, www.sauleslink.lt

Soliariumas "Saulės link" Kaunas. 20% vienkartiniam įdegiui, 30% abonementui, 10% kosmetikai. Tel. (8 37) 456 789, www.sauleslink.lt

Įdegio be UVS salonas "Mississippi" Vilnius. 20% įdegio ir SPA seansams ir kosmetikai. Tel. (8 5) 212 2333

Deguonies grožio centras Vilnius. 13% nuolaida paslaugoms. Tel. (8 5) 240 9733, www.dgc.lt

SPA centras "SPA Nida" Nida. 20% nuolaida paslaugoms. Tel. (8 678) 35882. www.spanida.lt

Masažų salonas "Shanti masažai" Nida. 15 proc. nuolaida visoms procedūroms. Tel.(8-677) 81001. www.ajurveda.lt, www.nidus.lt

Ajurvedos centras "Shanti" Vilnius. 15% nuolaida visoms procedūroms. Tel. (8 606) 75557. www.ajurveda.lt

Kauno ajurvedos centras "AUM" Kaunas, Klaipėda. 20% nuolaida ajurvediniams masažams ir pirtis nemokamai. Tel.: Kn. (8 620) 52987, Kp. (8 656) 65879. www.ks.lt

Grožio salonas "Franko" Vilnius. 15% nuolaida kosmetikai. Tel. (8 5) 262 0082

"La Bamba" saulės studijos Vilnius, Kaunas, Klaipėda. 15% nuolaida apsilankymui saulės studijose ir 10% nuolaida įdegio kosmetikai. Tel. (8 5) 238 7210. www.labamba.lt

Soliariumas "Nefertiti" Kaunas. 18% nuolaida soliariumo paslaugoms. Tel. (8 37) 23 74 50

Grožio salonas "Salon+" Vilnius, Kaunas, Klaipėda, Panevėžys, Utena. 15% nuolaida visoms paslaugoms. Tel. (8 5) 249 2909

"Gatineau" grožio salonas Vilnius. 15% nuolaida visoms grožio paslaugoms. Tel. (8 5) 261 8364

"Naibar" Vilnius. 16% nuolaida paslaugoms. Tel. (8 5) 269 0004, www.naibar.lt

TEATRAS

Lietuvos valstybinis simfoninis orkestras Vilnius. 20% nuolaida 2 bilietams. Tel. (8 5 261 8828), www.lvso.lt

Elfų teatras Vilnius. 30% nuolaida 2 bilietams. Tel.: (8 5) 272 6052, www.elfuteatras.lt

Kauno valstybinis muzikinis teatras 20% nuolaida 2 bilietams. Tel.: (8 37) 200 933, (8 37) 228 784. www.muzikinisteatras.lt

Šiaulių dramos teatras 25% nuolaida 2 bilietams į spektaklius suaugusiems. Tel. (8 41) 524 968

Klaipėdos valstybinis muzikinis teatras 30% nuolaida 2 bilietams. Tel. (8 46) 397 400

Lietuvos rusų dramos teatras 30% nuolaida 2 bilietams, nuolaida netaikoma pojiacasiems bilietams.

Gyčio Ivanausko teatras 20% nuolaida 2 bilietams. Tel. (8 659) 45673

Teatras vaikams "Raganiukės teatras" Vilnius. 20% nuolaida 2 bilietams. Tel. (8 677) 19812, www.raganiuke.lt

Kauno valstybinis dramos teatras 20% nuolaida 2 bilietams. Tel. (8 37) 224 064

Kauno mažasis teatras 30% nuolaida 2 bilietams. Tel. (8 37) 226 090

"Keistuolių teatras" Vilnius. 20% nuolaida 2 bilietams. Tel. (8 5) 2424585, www.keistuoliai.lt

Lietuvos nacionalinis dramos teatras Vilnius. 20% nuolaida 2 bilietams. Tel. (8 5) 2629771, www.teatras.lt

Anželikos Cholinos šokio teatras 15% nuolaida 2 bilietams. www.ach.lt

Oskaro Koršunovo teatras 20% nuolaida 2 bilietams.

Valstybinis Vilniaus mažasis teatras 15% nuolaida 2 bilietams. Tel. (8 5) 261 3195

Teatras "Kitas kampas" Vilnius. 20% nuolaida 2 bilietams. Tel. (8 687) 47290, www.kitaskampas.lt

Teatro klubas 20% nuolaida į teatro klubo organizuojamus renginius Tel. (8 618) 77731, www.teatroklubas.lt

Šokių studija "Aura" 30% nuolaida 2 bilietams renginiams vykstantiems Kaune, 40% nuolaida 2 bilietams renginiams vykstantiems Vilniuje. Tel. (8 37) 202062, www.aura.lt

KINAS

Kino centras "Cinamon" Kaunas, Klaipėda. Bilieto kaina - 14 Lt. Nuolaida taikoma 2 bilietams. Tel. (8 700) 70111, www.cinamon.lt

Kino centras "Skalvija" Vilnius. Bilieto kaina 8 Lt. Tel. (8 5) 261 0505, www.skalvija.lt

"Forum Cinemas Babilonas" Panevėžys. Darbo dienomis, savaitgaliais ir švenčių dienomis bilieto kaina - 11 Lt. Nuolaida taikoma vienam bilietui. Dėl nuolaidų bare teirautis padavėjo. Tel. 1567, (1,9 Lt/min)

"Forum Cinemas Kaunas" Kaunas. Darbo dienomis bilieto kaina – 15 Lt, savaitgaliais ir švenčių dienomis – 17 Lt. Nuolaida taikoma 1 bilietui. Dėl nuolaidų bare teirautis padavėjo. Tel. 1567 (1,9 Lt/min)

"Forum Cinemas Akropolis" Vilnius. Darbo dienomis bilieto kaina – 15 Lt. Savaitgaliais ir švenčių dienomis – 17 Lt. Nuolaida taikoma 1 bilietui. Dėl nuolaidų bare teirautis padavėjo. Tel. 1567 (1,9 Lt/min)

"Forum Cinemas Vingis" Vilnius. Darbo dienomis bilieto kaina – 15 Lt. Savaitgaliais ir švenčių dienomis – 17 Lt. Nuolaida taikoma 1 bilietui. Dėl nuolaidų bare teirautis padavėjo. Tel. 1567 (1,9 Lt/min)

"Forum Cinemas Šiauliai" Šiauliai. Darbo dienomis bilieto kaina – 14 Lt. Savaitgaliais ir švenčių dienomis – 15 Lt. Nuolaida taikoma 1 bilietui. Dėl nuolaidų bare teirautis padavėjo. Tel. 1567 (1,9 Lt/min)

***454** Daugiau kaip vietos visoje Lietuvoje, kur taikoma nuolaida su "Laisvalaikio" klubo kortele!*

- Jei partneris siūlo akciją ar spec. pasiūlymą paslaugai, prekėms, sąskaitai – nuolaida su "Laisvalaikio" kortele netaikoma!
- Nuolaida bilietams į renginius taikoma tik įsigyjant juos Bilietai LT kasose. Užsisakius bilietus internetu - nuolaida negalioja!
- Būtume dėkingi, jei informuotumėte mus apie partnerius, nesuteikusius Jums nuolaidos su "Laisvalaikio" kortele, tel. (8 5) 212 3344 arba el. p. club@respublika.net.
- **Informacija "SEB Laisvalaikio" kredito kortelės turėtojams**

"Laisvalaikio" partneriai Jums suteiks nuolaidą, kai parodysite savo kortelės paskutinius 6 skaičius. Jei dėl asmeninių priežasčių šių skaičių rodyti nenorite, partneris turi teisę nuolaidos netaikyti.

LAISVALAIKIS su RESPUBLIKA
A.Smetonos g. 2, LT-01115 Vilnius

VYRIAUSIOJI REDAKTORĖ
Irena BABKAUSKIENĖ
tel. (8 5) 212 36 26
laisvalaikis@respublika.net

REDAKTORĖS PAVADUOTOJA
Elena NIKONOVAITĖ
tel. (8 5) 212 36 26
elena.nikonovaite@respublika.net

ŽURNALISTĖ
Laima KARALIŪTĖ
tel. (8 5) 212 36 26
karaliute@respublika.net

VYRIAUSIOJI DIZAINERĖ
Gabrielė SKRABULYTĖ
gabriele.skrabulyte@respublika.net

DIZAINERĖS
Adelė DAGELIENĖ,
adele.dageliene@respublika.net
Neringa SERŽANIENĖ
neringa.serzaniene@respublika.net

REKLAMOS SKYRIUS
Koordinatorė
tel. (8 5) 212 31 00
Apskaitininkė
tel. (8 5) 212 31 21

Faksas (8 5) 261 72 88
reklama@respublika.net

RINKODAROS SKYRIUS
Tel. (8 5) 212 33 44

PRENUMERATA
Tel. (8 5) 212 18 05

"LAISVALAIKIO" KORTELĖ GALIMA UŽSISAKYTI

Bet kuriame SEB banko skyriuje

KORTELĖS KAINA
Naujos kortelės kaina - **150 Lt**
Kortelės galiojimo laiko pratęsimo kaina - **75 Lt**

Jei esate SEB banko klientas, kortelę galite užsisakyti internetu: www.seb.l

STULBINANTI. Vaivorykštė virš San Sebastiano (Ispanija), privertusi stabtelėti kiekvieną.

ŠVENTĖ. Indijoje švenčiama tradicinė spalvų šventė "Holi", žyminti pavasario pradžią ir gamtos atgimimą. "Holi" - viena populiariausių švenčių Indijoje - dažniausiai būna vasario - kovo pilnatį, kai kur ji yra vadinama naujaisiais metais. Pirmąją šventės dieną sudeginama didelė baidyklė, o antrą ar trečią dieną indai barsto vienas kitą spalvotais dažais, milteliais.

TRENIRUOTĖS. Maskvoje, kirpėjų ir vizažistų konkurse, savo sugebėjimus demonstravo Rusijos vizažistai. Tuo pat metu vyko ir Manilos kirpėjų bei plaukų stilistų forumas.

EPA-Eltos nuotr.